FONDAT 1989, APARE LA ARAD, TEL. 0257/281.802, E-MAIL: REDACTIA.JURNALARADEAN@RUSSMEDIA.RO; PUBLICITATE.JURNALARADEAN@RUSSMEDIA.RO

Alina Danciu va juca în primul spectacol din „Luna plină de teatru”
PAGINA 4

JURNAL ARĂDEAN

o marcă russmedia

Sexy-ucraineana Olena Samburska a semnat cu Univ. Goldiş ICIM
PAGINA 7

LUNI
5 IANUARIE 2015
ANUL XXVII, NR. 7231
12 PAGINI - 1,50 LEI

1° Temperaturile se vor situa între -5 şi 1 grade. Vântul va sufla cu 20 km/h.

DIMINEAŢA | AMIAZA | SEARA

Greva ar putea fi reluată FOTO: A.B.

Filarmonica, la cota 1.600

ARAD. Peste 1.600 de semnături. Mai exact 1.634. Atâtea s-au strâns de la începutul lunii decembrie 2014, de când sindicaliştii de la Filarmonica de Stat Arad au iniţiat petiţia online „Salvaţi Filarmonica Arad”. /P.3

A ars de vie în propria casă

SÂNPAUL. O bătrână în vârstă de 78 de ani a ars de vie după ce în casa în care locuia a izbucnit un incendiu, femeia nemaiputând să iasă din locuinţă. Tragedia a avut loc în prima zi a anului. /P.6

Marius Copil FOTO: FAN

Copil se simte bine la Brisbane

BRISBANE. Tenismanul arădean Marius Copil a debutat cu dreptul în sezonul 2015 al circuitului ATP, obţinând, în week-end, două victorii în calificările turneului ATP de la Brisbane (Australia). /P.7

Slujbe

Evoluţia numărului de angajaţi în anii precedenţi

15003
9 771220 748010

Un an zbuciumat la Nadăş

Locuitorii din Nadăş au trecut de la extaz la agonie, apoi din nou la extaz, în anul care a trecut.

NADĂŞ. Anul 2014 a fost unul zbuciumat pentru locuitorii din Nadăş, dar şi pentru moşierii de acolo, familia Colţeu. „Circul”, dacă putem să îi spunem aşa, a început în luna februarie 2014. După o perioadă de acalmie, în urma unor plângeri făcute către organele de investigaţie de către avocaţi, procurorii Direcţiei Naţionale Anticorupţie Timişoara (DNA) au „regizat” o serie de descinderi la sediul Ocolului Silvic Privat Nadăş, la domiciliile membrilor familiei Colţeu şi la două cabinete notariale. Toate acestea după ce au fost adunate informaţii şi probe care indică faptul că moştenitorii Nadăşului au primit ilegal peste 8.700 de hectare de pădure, păşune şi teren arabil. Imediat după descinderi şi audieri au apărut şi primele acuze: abuz în serviciu (un notar şi un judecător) şi infracţiuni legate de mită. Apoi, procurorii DNA au instituit sechestru asigurator asupra bunurilor familiei Colţeu.

Tot atunci, Inspectoratul Teritorial de Regim Silvic şi de Vânătoare Oradea a emis un ordin prin care a suspendat activitatea Ocolului Silvic Privat Nadăş. Mai precis, comercializarea lemnului a fost interzisă. Bineînţeles că familia Colţeu nu a fost de acord cu acest ordin şi a contestat la toate instanţele posibile ordinul. Însă, nici Tribunalul Arad şi nici Curtea de Apel Timişoara nu le-au dat dreptate moştenitorilor. /P.5

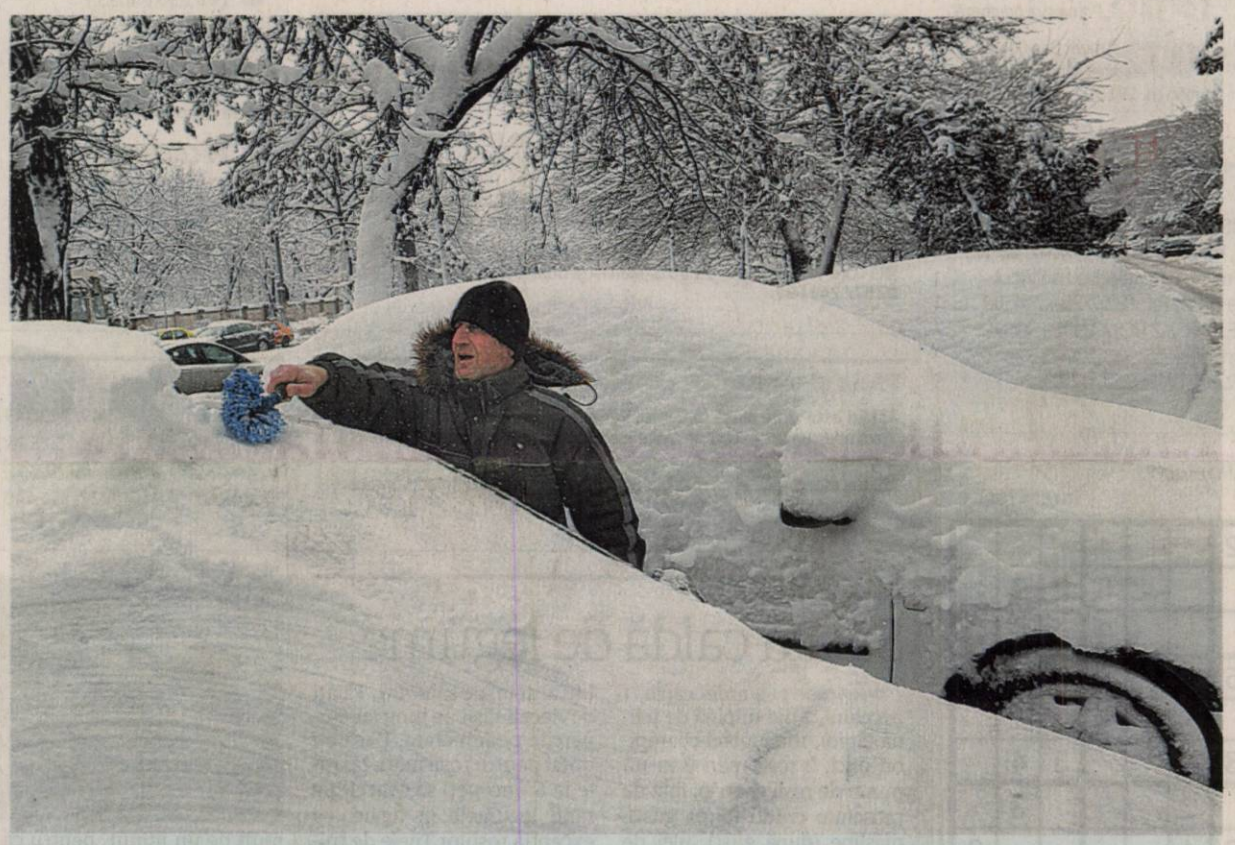

Tot cu frig şi zăpadă

Iarna nu ne lasă se ne odihnim. Vântul, frigul şi zăpada vor fi prezente în judeţul nostru şi la începutul acestei săptămâni, conform meteorologilor. Nu vom scăpa, ca atare, de hainele foarte groase, de curăţarea maşinilor, de drumuri cu probleme şi de posibile accidente sau fracturi. Fiţi precauţi, iarna şi-a intrat de tot în drepturi şi nu se lasă alungată. FOTO: EPA

Imagine de la accident FOTO: V.O.

Au spart o conductă de gaz

ARAD. O conductă de gaz a fost spartă după ce a fost lovită de două autoturisme care au intrat în coliziune. Conducta deservea zona industrială a Aradului, iar incidentul s-a petrecut în apropiere de piaţa auto. /P.6

Despre efectele îmbătrânirii

ARAD. Peste 800 de chestionare s-a aplicat populaţiei, cu vârste cuprinse între 40 şi 80 ani, în proiectul „Evaluarea calităţii vieţii şi funcţiei urogenitale în contextul îmbătrânirii populaţiei judeţului Arad” /P.5

Dau de lucru infractorilor

ARAD. Administraţia locală a luat măsuri concrete în ceea ce priveşte numărul tot mai mare de infractori care, potrivit legii, vor trebui să presteze muncă în folosul comunităţii. /P.3

Sorin Strătilă FOTO: FAN

Revine Strătilă să joace la UTA?

ARAD. Din câte se pare, la reunirea lotului, programată pentru data de 14 ianuarie, nu vor apărea nume importante. Conducerea clubului a lucrat pe mai multe piste, iar acum aşteaptă răspunsuri. Un singur nume nou este cert pentru prezenţa la reunirea lotului: Maxim. Piţ şi Vezan se mai gândesc. Ce face, însă, Strătilă? /P.7

Arădenii grevişti din timpul comuniştilor

Au cerut salarii mai mari şi au primit pentru că timp de două zile au refuzat să mai iasă la lucru.

ARAD. S-a întâmplat la Arad în toamna anului 1987. Vatmanii arădeni au intrat în grevă generală. Aproape două zile, pe vremea comunismului, tramvaiele au rămas în depou şi nu au mai pornit pe linii. Aproape incredibil pentru acele vremuri în care orice nesupunere era considerată un atac la adresa statului. Şi, totuşi, vatmanii arădeni au decis să nu mai iasă pe traseu. Pentru că o decizie luată la nivel înalt le-a tăiat plata orelor suplimentare şi au rămas cu salarii de mizerie pentru o muncă destul de grea.

Povestea grevei arădene ne-a fost relatată de unul dintre vatmanii vremii, cel care a ieşit pe traseu, singurul care din cabina vatmanului i-a anunţat pe călătorii care aşteptau în staţii, că tramvaiele au rămas în depou: „Stimaţi călători, în numele colegilor mei vă rog să mă iertaţi pentru aglomeraţia din acest tramvai dar trebuie să ştiţi că astăzi colegii mei nu au ieşit la muncă din cauza salariilor foarte mici”. Aşa suna mesajul repetat în fiecare staţie de tramvai. Un mesaj cu urmări pe termen lung. /P.5

A vrut să se sinucidă la 13 ani

TIMIŞOARA. O fată de 13 ani din Arad a ajuns în prima zi a anului la spital după ce a înghiţit mai multe tablete de somnifere, în urma unei certe cu mama sa, care nu o lăsase să petreacă la un club, adolescenta fiind în prezent în stare bună. Fata a ajuns iniţial la Spitalul de Copii „Louis Ţurcanu”, fiind transferată mai apoi la Spitalul Judeţean din Timişoara, pentru că a înghiţit o supradoză de sedative. /P.6

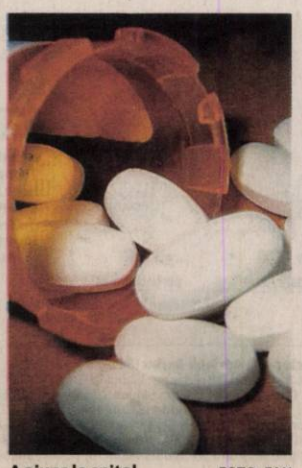

A ajuns la spital FOTO: FAN

Vama Nădlac sub asediul... românilor

O imagine obişnuită imediat după sărbători şi vacanţe. De care nu vom scăpa, se pare, nici în acest an. La frontiera Nădlac e aglomeraţie iar DN7, drumul care leagă Nădlacul de Arad, este aproape de necirculat. Sâmbătă seara, de pildă, în Vama Nădlac, pe sensul de ieşire din ţară, traficul era de trei ori mai mare decât în mod obişnuit iar timpul de aşteptare în vamă ajungea la 30 de minute. Totul pentru că românii care lucrează în străinătate se întorc la muncă după ce şi-au petrecut sărbătorile în ţară. /P.6 FOTO: FAN

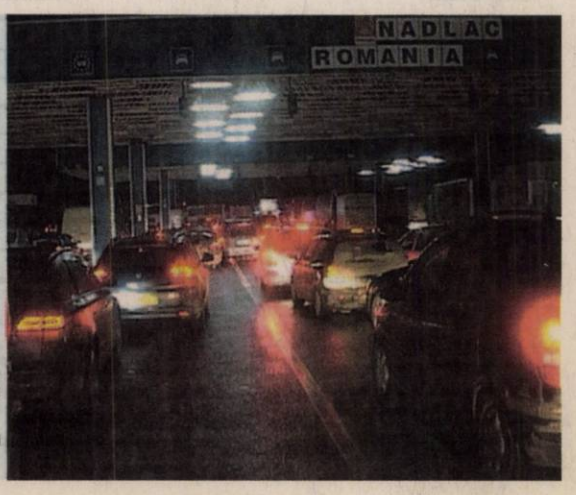

Remember: 5 ianuarie

1878 S-a născut Emil Gîrleanu, scriitor român (d. 1914)

1896 S-a născut George Calboreanu, actor român (d. 1986)

1900 S-a născut Yves Tanguy, pictor francez suprarealist (d. 1955)

1909 S-a născut Principesa Ileana a României, fiica regelui Ferdinand şi a reginei Maria (d. 1991)

1909 S-a născut Bazil Gruia, poet (d. 1995)

1921 S-a născut Friedrich Dürrenmatt, dramaturg şi prozator elveţian (d. 1990)

1929 A murit Nicolae Nicolaevici Romanov, Mare Duce al Rusiei (n. 1856)

1932 S-a născut Umberto Eco, critic literar şi prozator italian

1934 S-a format un guvern liberal condus de Gheorghe Tătărăscu

1937 S-a născut Robert Duvall, actor american

1943 S-a născut Florian Lungu, muzicolog şi compozitor

Diane Keaton FOTO: FAN

1946 S-a născut **Diane Keaton,** actriţă americană

1950 S-a născut Ioan Petru Culianu, istoric al religiilor şi scriitor român (d. 1991)

1957 Preşedintele american Eisenhower cere aprobarea Congresului pentru acţiunile de ajutorare a statelor din Orientul Mijlociu ameninţate de agresiunea comunistă - „Doctrina Eisenhower"

1969 S-a născut Marilyn Manson (Brian Warner), solist rock

1968 Începe în Cehoslovacia „Primavara praghezã"

1972 A murit Dan George, poet şi traducător român (n. 1916)

Telefoane utile

☎INFORMAŢII TELEFONICE: 118.932; ☎ROBOT: 1958; ☎APEL UNIC DE URGENŢĂ (SALVARE, POLIŢIE; Pompieri): 112; ☎PRIMĂRIA MUNICIPIULUI ARAD: Program de relaţii cu publicul (camera 5) luni-vineri între orele 8-20. Tel.: 0257/284.744; tel. centrală: 0257/281.850; ☎S.C. E.ON GAZ ROMÂNIA - Sucursala Arad - Dispecerat şi intervenţie telefon: 0357/403.321; ☎DERANJAMENTE CURENT ELECTRIC: 0257/929.

Sudoku

REGULI: În fiecare bloc sunt câteva cifre între 1 şi 9, stabilite dinainte. Acestea trebuie completate cu cifrele lipsă, în aşa fel încât fiecare număr să figureze o singură dată. De asemenea, cifrele de la 1 la 9 trebuie să figureze o singură dată atât pe rândurile orizontale cât şi pe coloanele verticale ale celor nouă blocuri luate împreună.

ÎNCEPĂTORI

		2			4			
3					5	2	7	
	6				9			4
	4	5				9		
	3						1	
		8				3	4	
7			2				3	
	9	6	4					2
			8			6		

AVANSAŢI

					9			
1		5	7	3				
	9			6	4		7	
7	2						3	
		4				7		
	8						4	9
	3		9	4			8	
				7	8	9		6
			1					

Soluţiile jocurilor din numărul precedent:

ÎNCEPĂTORI

7	1	4	8	3	6	9	5	2
3	8	5	9	7	2	1	4	6
6	9	2	1	4	5	3	7	8
9	4	8	3	1	7	6	2	5
1	5	7	2	6	9	4	8	3
2	3	6	4	5	8	7	9	1
8	7	3	6	2	4	5	1	9
5	6	9	7	8	1	2	3	4
4	2	1	5	9	3	8	6	7

AVANSAŢI

1	2	5	7	8	6	4	9	3
4	7	3	5	1	9	6	2	8
8	6	9	2	4	3	5	1	7
2	9	6	1	7	5	8	3	4
3	5	8	6	9	4	1	7	2
7	1	4	3	2	8	9	5	6
6	8	2	9	5	7	3	4	1
9	3	7	4	6	1	2	8	5
5	4	1	8	3	2	7	6	9

UNDE MERGEM în Arad

Cinema

CINEMA CITY ATRIUM

- **Alt Love Building, orele 14:10, 16:30, 19:00, 21:20**
- **St. Vincent, ora 14:40**
- **Annie, orele 20:10, 21:50**
- **Judecătorul, ora 20:50**
- **Prădător de noapte, ora 19:10**
- **Ucenic pentru crimă, orele 13:00, 15:10, 17:30, 19:50, 22:10**
- **Hobbitul: Bătălia celor cinci oştiri -3D, orele 13:50, 16:40, 19:30, 22:20**
- **Al şaptelea fiu -3D, orele 14:20, 16:40, 19:00, 21:20**
- **Annie, orele 13:10, 15:30, 17:50**
- **Asterix: Domeniul zeilor -3D, orele 14:10, 16:10, 18:20**
- **Hobbitul: Bătălia celor cinci oştiri, ora 20:20**
- **Interstellar: Călătorind prin univers, ora 21:10**
- **Jessabelle, ora 22:30**
- **Jocurile foamei: Revolta - Partea I, orele 13:50, 16:20**
- **Mai tăntălău, mai gogoman, orele 18:50, 21:30**
- **Paddington, dublat, orele 13:40, 15:40, 17:40**
- **Paddington, subtitrat, ora 16:50**
- **Pinguinii din Madagascar -3D, orele 14:30, 16:30, 18:40**
- **Şefi de coşmar 2, ora 19:40**

Teatre

TEATRUL CLASIC „IOAN SLAVICI"

- **„Flori , fete, filme sau băieţi"** de Mimi Brănescu. Regia: Antonella Cornici; Decor: Doru Păcurar (joi, 8 ianuarie, ora 19, sala Studio)
- **„Cei mari, cei mici"** de Ioan Peter. Regia: Ioan Peter; Costume: Indre Colta (sâmbătă, 10 ianuarie, ora 19, sala Studio)
- **„Un om de milioane"** de Ioan Peter Pit; Regia: Ioan Peter; Scenografia: Laurian Popa; Coloana sonoră: George Dancu (duminică, 11 ianuarie, orele 16 şi 19, sala Studio)

Sănătate

- **CABINET GINECOLOGIC:** Cabinet ginecologic Arad, B-dul Decebal 11 (lângă Hotel Aradul), chiuretaj medicamentos, eco 4 D, test PAP.TEL: 0770823850, 0723643581
- **Policlinica DR. TURCIN, oferă:** Cardiologie (EKG, Ecografie cardiacă, Doppler vascular, Holter EKG si TA, Test de efort), Oftalmologie **(NOU - chirurgie pol anterior; CV computerizat; optică medicală)**, ORL (videoendoscopie), pneumologie, gastroenterologie, neuropsihiatrie, medicină de familie, ecografii generale. **Telefon: 0257/285510, www.policlinica-turcin.ro.**
- Farmacia GLYKON - UTA, Bl U 6 (vis-a-vis de biserica în construcţie). DESCHIS ZILNIC: LUNI-VINERI 07.00 -21.00 SÂMBĂTĂ şi DUMINICĂ 08.00-18.00. **Telefon: 0257/ 241197.**

Horoscop

BERBECUL (III.21.-IV.20.)
Sunteţi irascibil şi s-ar putea să îi spuneţi partenerului de viaţă cuvinte pe care le veţi regreta. Păstraţi-vă calmul! Dacă vă urcaţi la volan, ar fi bine să conduceţi mai prudent.

TAURUL (IV.21.-V.20.)
Vă recomandăm să nu speraţi prea mult pe plan financiar, pentru că s-ar putea să fiţi dezamăgit. Aveţi parte de întârzieri şi amânări din cauza unor evenimente neprevăzute.

GEMENII (V.21.-VI.21.)
Puteţi avea o zi bună pe plan financiar, însă trebuie să vă controlaţi tendinţa de a critica tot ce se petrece în jur. Ca să nu ajungeţi la certuri, vă sfătuim să fiţi mai diplomat.

RACUL (VI.22.-VII.22.)
Dimineaţă faceţi câteva drumuri şi reuşiţi să rezolvaţi probleme atât de serviciu, cât şi personale. Sunteţi irascibil şi aveţi tendinţa de a exagera. Vă sfătuim să fiţi prudent!

LEUL (VII.23.-VIII.23.)
Vă nemulţumeşte faptul că munciţi prea mult şi rezultatele întârzie să apară. Vă sfătuim să aveţi răbdare şi să îi lăsaţi pe ceilalţi să vă aprecieze. Partenerul de viaţă vă face o surpriză plăcută.

FECIOARA (VIII.24.-IX.23.)
Din cauza nervozităţii, riscaţi să îi îndepărtaţi pe partenerii de afaceri. Dacă nu vă calmaţi, este posibil să aveţi probleme şi pe plan sentimental. Vă sfătuim să conduceţi cu prudenţă!

BALANŢA (IX.24.-X.23.)
Sunteţi nerăbdător să terminaţi o lucrare începută acum câteva zile. Nu vă grăbiţi, ca să nu faceţi greşeli! Vă sfătuim să evitaţi discuţiile aprinse cu partenerul de viaţă.

SCORPIONUL (X.24.-XI.22.)
Se pare că relaţiile parteneriale sunt încordate din cauza unor neînţelegeri. Înainte de a face promisiuni familiei, vă recomandăm să vă analizaţi cu luciditate posibilităţile financiare.

SĂGETĂTORUL (XI.23.-XII.21.)
Este o zi favorabilă comunicării cu persoanele mai tinere şi cu copiii. Vă sfătuim să nu faceţi promisiuni decât dacă sunteţi sigur că le puteţi respecta.

CAPRICORNUL (XII.22.-I.20.)
Un prieten vă propune o colaborare care v-ar ajuta să vă rotunjiţi veniturile. Puteţi să vă ocupaţi de problemele casei şi să terminaţi activităţi începute mai demult. Este bine să ascultaţi şi părerile partenerului de viaţă.

VĂRSĂTORUL (I.21.-II.20.)
Dimineaţă nu sunteţi într-o formă strălucită, probabil din cauza unei dureri de cap sau a oboselii acumulate în ultima vreme. Este recomandabil să amânaţi deciziile importante.

PEŞTII (II.21.-III.20.)
Aveţi multe probleme de rezolvat atât la serviciu, cât şi acasă. Nu fiţi repezit, pentru că riscaţi să nu realizaţi nimic! Acordaţi mai multă atenţie activităţii profesionale!

Pieţe şi târguri

Astăzi este zi de piaţă la Curtici, Nădlac, Bocsig, Gurahonţ, Moneasa, Pilu, Vladimirescu. **Tot astăzi se organizează târg săptămânal la** Gurahonţ şi Bârzava.

Mâine, marţi, este zi de piaţă la Sebiş, Almaş, Apateu, Semlac, Sântana, Şilindia, Vârfurile.

Comenzi Taxi

ALFA PLUS	949; 349.349	FAVORIT	280.000; 281.111
TAXI ALFA	945; 22.88.88; 25.25.26; 0723-200.301; 0745-50.60.70	EUROPA	275.555; 0723-677.555
TAXI ARAD	940; 0722-755.440	TAXI VERBIŢĂ	0726-336.969; 0741-200.300; 944

Reţeta zilei

Salată caldă de legume

INGREDIENTE: 2 ardei capia, 1 zucchini, 2 tije tulpină de ţelină (apio), 10 ciuperci champion mici, 2 roşii mari (sau un pumn de rosii cherry), felii de prosciuto crudo (după gust), măsline (după gust), ulei de măsline, oţet balsamic, sare, piper.

MOD DE PREPARARE: Se spală bine legumele întru-un jet de apă. Se încinge bine o tigaie de tip grill şi se stropeşte cu puţin ulei de măsline. Curăţaţi ardeiul de sâmburi. Tăiaţi dovleceii fâşii pe lung iar ciupercile pe jumătate. Dacă aţi optat pentru roşii mari, tăiaţile în 6. Începeţi să coaceţi pe rând legumele în tigaie, cu excepţia roşiilor.Tijele de tulpină de ţelină trebuie ţinute mai mult, deoarece este necesar să se înmoaie. După ce s-au copt toate legumele (eu le prefer uşor al dente), puneţi şi roşiile la sfârşit,dar aveţi grijă să nu le ţineţi mai mult de un minut, pentru că se vor înmuia prea tare. Se toacă toate legumele coapte (cu excepţia roşiilor) în fâşii subţiri, de maxim 2 cm, şi alternându-le,se aşează într-un platou. Se adaugă deasupra feliile de roşii coapte, feliile de prosciuto şi măsline după gust. Se asezonează cu sare şi piper, se stropeşte cu puţin ulei de măsline şi oţet balsamic.

Poftă bună!

Pentru mai multe reţete intră pe www.culinar.ro

Vremea

Luni, 5 ianuarie

www.aradon.ro

-3° LA ORA 6 — temperaturile se vor situa între -5 şi -3 grade. Vântul va sufla cu 20km/h dinspre NV.

-1° LA ORA 18 — temperaturile se vor situa între -2 şi -1 grade. Vântul va sufla cu 11km/h dinspre NNV.

Ziua precedentă

Arad	-3–2	Umiditate:	91%
Lipova	-3–2	Presiune:	1015.92mb
Chişineu- Criş	-3–2	Precipitaţii:	20 %
Săvârşin	-3–1	Vânt:	25 km/h
Sebiş	-3–1	Direcţie vânt:	NV

Soarele

Răsare: 08:16
Apune: 17:00

Azi

Temperaturile se vor situa între -5 şi 1 grade. Vântul va sufla cu 20 km/h, dinspre NV.

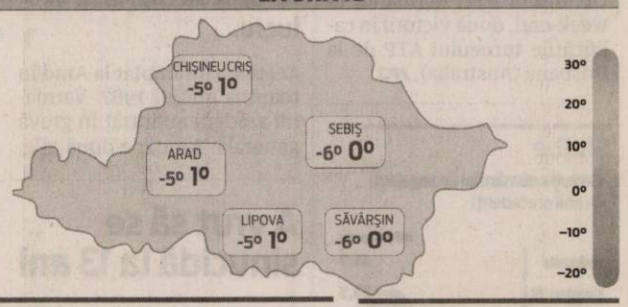

FAZELE LUNII

22.12 · 28.12. · 5.01. · 13.01.

MARŢI	MIERCURI	JOI	VINERI
-9° 0°	-7° -2°	-5° 0°	-3° 1°
parţial înnorat	parţial înnorat	parţial înnorat	parţial înnorat

Calendar

Biserica ortodoxă: Sf. Sfinţit Mc. Teopempt şi Sf. Mc. Teonas; Sf. Cuv. Sinclitichia (Ajunul Bobotezei) (Post negru)
Biserica greco-catolică: Ajunul Botezului Domnului. Sf. m. Teopempt şi Teona; Cuv. Sinclitica. Post şi ajun
Biserica romano-catolică: Ss. Emiliana, fc.; Eduard Mărturisitorul, rege

Prognoză pentru trei zile

Temperaturile minime vor fi cuprinse între -9 şi -3 grade, iar cele maxime între -2 şi 1 grade.

Temp.minime: -9--3°C
Temp.maxime: -2-1°C.

JURNAL ARĂDEAN
B-dul Revoluţiei nr. 62, Arad
BRAT Auditat de BRAT
Reclamaţii difuzare: 0257/212.032

Director de vânzări: Mircea Ţişcă (8427)
Secretariat: 0257.281802 (centrala), fax - 0257.212.012
Şef departament difuzare: Carmen Csordas
Marea publicitate: 0257.280904
Mica publicitate: 0257.210775; B-dul Revoluţiei, nr. 81
Tiparul executat la: Tipografia Russmedia Kft. Debrecen

Redactor şef: Adriana Barbu (8416) Responsabil de număr: Leo Sfâra
Secretar general de redacţie: Gabriela Groza (8423); Departamente: Eveniment: Simona Butaru, Monica Ardelean (8405), Alin Gherasim (8417), Ioana Costaş (8414); Politic: Simion Todoca (8434); Economic: Andreea Pintea (8415); Cultură, Învăţământ: Vasile Filip (8421); Social: Diana Duţu (8413); Sport: Daniel Scridon (8424), Leo Sfâra (8422), Dan Lazăr (8406).
Tehnoredactare: Ghizela Şerban (8409), Munteanu Daniel (8411).
REDACŢIE: tel. 0257.281802 (centrala); fax 0257.212.012, 0257.228.592; e-mail:redactia.jurnalaradean@russmedia.ro, adevaruldearad@russmedia.ro, publicitate.jurnalaradean@russmedia.ro, publicitate.adevarul@russmedia.ro

Aleşii au votat ce munci vor presta infractorii FOTO: JA

Dau de lucru infractorilor

Aleşii municipali au stabilit domeniile în care vor fi trimişi la muncă în folosul comunităţii infractorii condamnaţi.

ARAD. Administraţia locală a luat măsuri concrete în ceea ce priveşte numărul tot mai mare de infractori care, potrivit legii, vor trebui să presteze muncă în folosul comunităţii. Consilierii au adoptat, în ultima şedinţă CLM din 2014, Hotărârea „privind stabilirea domeniilor serviciilor publice şi locurilor în care persoanele care au săvârşit infracţiuni vor presta muncă neremunerată în folosul comunităţii, ca obligaţie stabilită de către o instanţă de judecată". Unde vor fi trimişi la muncă infractorii? În general, la curăţenie! La spaţii verzi, la Primărie, la unităţi de învăţământ, instituţii publice, cimitire etc.

Concret

Potrivit datelor din documentul aprobat de aleşi, cei pedepsiţi cu muncă în folosul comunităţii vor putea presta, după cum urmează: „activităţi de curăţenie şi întreţinere spaţii verzi în şcoli, grădiniţe şi alte instituţii publice şi în jurul acestora; lucrări de curăţenie la sediul Primăriei Municipiului Arad; activităţi de arhivă la sediul Primăriei Municipiului Arad; igienizarea malurilor râului Mureş; curăţenie în incinta şi în jurul cimitirelor; activităţi de curăţenie a locurilor de la periferia oraşului (str. Tarafului, str. Vântului, str. Poetului adiacent fostei rampe de deşeuri, str. Agronomului s.a.); activităţi de curăţenie, măturat peroane, golit coşuri, adunat vegetaţie dintre liniile de tramvai la operatorul SC Compania de Transport Public SA Arad; curăţat şi adunat zăpadă pe aleile din parcurile municipiului; adunat PET-uri, hârtii, vegetaţie, curăţat şanţuri în Municipiul Arad; activităţi de curăţenie la instituţiile publice de cultură de sub autoritatea Consiliului Local al Municipiului Arad şi la societăţile la care municipiul Arad este acţionar majoritar; curăţarea şi/sau realizarea şanţurilor deschise de preluare a apelor pluviale în cartierele municipiului; alte activităţi în instituţiile publice aferente ordonatorilor de credite ai Municipiului Arad".

Reintegrare socială

Noua legislaţie penală, potrivit informaţiilor din document, „aduce o schimbare a filosofiei pedepsei şi o orientare a acesteia dinspre dimensiunea punitivă către dimensiunea comunitară, pentru a facilita reintegrarea socială a persoanelor care au săvârşit infracţiuni".

În plus, „furnizarea de beneficii economice imediate, directe şi vizibile pentru comunitatea locală, munca neremunerată aduce beneficii şi în plan psihosocial, în sensul că persoana care a săvârşit o infracţiune are şansa de a repara, prin munca sa, o parte din prejudiciul produs societăţii, precum şi în plan cultural, restabilind echilibrul „infractor-comunitate" ca fundament al procesului de reintegrare socială", se precizează în documentaţia de susţinere a hotărârea. **JA-S.B.**

Până la 400 de zile

Instanţa de judecată, ţinând cont de persoană, consimţământul acesteia şi de riscul de pericol social, poate dispune sancţiuni neprivative de libertate, care pot include şi obligaţia de a presta muncă neremunerată în folosul comunităţii, în următoarele cazuri: amânarea aplicării pedepsei (însoţită de 30-60 zile de muncă în folosul comunităţii); suspendarea sub supraveghere a executării pedepsei închisorii (însoţită de 60-120 zile de muncă în folosul comunităţii); înlocuirea pedepsei amenzii cu obligaţia de a presta muncă în folosul comunităţii (30-400 zile).

Premiile de fidelitate Jurnal arădean

Abonaţii ziarului Jurnal arădean pe luna **ianuarie 2015** sunt rugaţi să completeze cu litere de tipar talonul alăturat, să-l introducă într-un plic şi să-l expedieze până la data de **21 ianuarie a.c.**, pe adresa: Redacţia Jurnal arădean, Bulevardul Revoluţiei nr. 62, etajul II ap. 22 sau să-l depună personal în urnele ziarului amplasate la sediul ziarului şi pe B-dul Revoluţiei nr. 81, biroul Mica Publicitate.

Pe plic, abonaţii sunt rugaţi să facă menţiunea „Pentru premiile de fidelitate".

Taloanele primite vor participa, în data de **22 ianuarie a.c.**, la tragerea la sorţi în cadrul căreia vor fi oferite abonaţilor zece premii de fidelitate în valoare de 150 lei fiecare.

Lista abonaţilor câştigători va fi publicată în ziarul nostru din **23 ianuarie a.c.**, iar premiile vor fi ridicate **26 ianuarie a.c., ora 11.00**, de la sediul redacţiei Bulevardul Revoluţie nr. 62, etajul II, pe baza buletinului/cărţii de identitate şi a chitanţei abonament.

Atenţie: în plic va fi introdus doar talonul alăturat, chitanţele - abonament rămânând la abonaţi.

Talon pentru luna ianuarie JURNAL ARĂDEAN

NUME: .....

PRENUME: .....

ADRESĂ: .....

NR. TELEFON .....

SERIA SI NR. CHITANŢEI ABONAMENT: .....

Filarmonica, la cota 1.600

Peste 1.600 de persoane au semnat petiţia iniţiată de sindicaliştii de la Filarmonica de Stat Arad.

Greva rămâne printre opţiunile sindicaliştilor FOTO: A.B.

ARAD. Peste 1.600 de semnături. Mai exact 1.634. Atâtea s-au strâns de când sindicaliştii de la Filarmonica de Stat Arad au iniţiat petiţia online „Salvaţi Filarmonica Arad". La începutul lui decembrie, petiţia a fost urcată pe site-ul petitieonline.com. De atunci, la Filarmonică a fost prea multă linişte grea, în condiţiile în care sindicaliştii au intrat în grevă generală. Au decis să o suspende pe 21 decembrie, pentru a fi alături de melomanii care aşteptau să audă din nou acorduri celebre, măcar de sărbători. Vor relua greva în ianuarie, dacă situaţia din cadrul acestei instituţii nu va reveni la normal. Şi e greu de crezut că se va întâmpla aşa. Cât de riscant este demersul lor? Foarte riscant, în condiţiile în care acum se vorbeşte tot mai mult despre transformarea instituţiei într-una pe proiecte (caz în care artiştii de aici ar urma să nu mai aibă contract de muncă ci să fie plătiţi pe evenimente) iar greva ar fi un motiv suficient de intervenţii radicale.

Scopul petiţiei

Cert este că sindicaliştii nu sunt singurii nemulţumiţi de situaţia din această instituţie. Peste 1.600 de persoane s-au arătat de acord cu cele indicate în petiţia propusă de sindicalişti. Dezideratul acestora (Sindicatul Artiştilor Independenţi din Filarmonica Arad) este clar: eliminarea managerului Alin Văcean din ecuaţie. În expunerea de motive care însoţeşte petiţia se arată următoarele: „Filarmonica Arad a ajuns mult sub limita minimă de funcţionare. Orchestra numără 37 de instrumentişti, iar corul 32 de artişti lirici. Managementul dezastruos, atitudinea impardonabilă a managerului faţă de angajaţi, faţă de presă şi faţă de instituţii interne şi externe au contribuit la înrăutăţirea situaţiei şi la declanşarea GREVEI GENERALE. Cerem îndepărtarea grabnică a managerului Alin VĂCEAN şi readucerea Filarmonicii în rândul simbolurilor oraşului".

Iniţiatorii petiţiei cer: „Cei cărora le pasă de soarta culturii arădene sunt rugaţi să ne susţină cu semnături (pe http://www.petitieonline.com/salvati_filarmonica_arad) în speranţa că vom atrage atenţia autorităţilor pentru remedierea acestei situaţii catastrofale". **JA-A.B.**

Despre curaj şi dreptate

Peste 1.600 de semnături au indicat faptul că multora le pasă. Rămâne de văzut dacă aceste semnături vor schimba atitudinea autorităţilor, care în continuare tratează conflictul de la Filarmonică cu analize şi comisii, însă fără curaj şi fără ca cineva să-şi asume o decizie clară.

Ioţcu pune tunurile pe Ponta

ARAD. Preşedintele CJA, Nicolae Ioţcu, a lansat un atac direct asupra premierului Victor Ponta şi a Guvernului pe care acesta îl conduce, la finele anului trecut, acuzând faptul că ultima rectificare bugetară a fost realizată strict pe criterii politice. „De sărbători, Guvernul a oferit primarilor PSD din mai multe judeţe ale ţării peste 316 milioane de lei din fondul de rezervă, cei mai mulţi bani ajungând în judeţele Giurgiu, Gorj, Teleorman, Neamţ şi Hunedoara, judeţe în care Ponta a obţinut scoruri peste Klaus Iohannis în turul doi de scrutin al alegerilor prezidenţiale", spune Nicolae Ioţcu.

Iar cea mai mare sumă, 6,5 milioane de lei, a primit-o comuna Dimăcheni, din Botoşani, acolo unde Ponta a obţinut la alegeri peste 85%. „Constat cu regret faptul că Guvernul Ponta acţionează din nou strict pe criterii politice, alocând bani către administraţiile locale în funcţie de scorurile electorale obţinute la alegeri. Potrivit legii, banii din Fondul de rezervă bugetară pot fi alocaţi administraţiilor locale doar pentru cheltuieli urgente sau neprevăzute", a declarat Ioţcu. **JA-A.G.**

„Luna plină de teatru”

Primul eveniment cultural al anului aparţine Teatrului „Ioan Slavici” din Arad.

Primul spectacol al anului: „Flori , fete, filme sau băieţi ” FOTO: FAN

ARAD. Luna ianuarie începe la Teatrul „Ioan Slavici” cu o ofertă de nerefuzat: fiecare spectacol din cadrul evenimentului de mare succes la public „Luna plină de teatru” va putea fi vizionat cu 5 lei, indiferent de categoria de vârstă.

Biletele au fost puse în vânzare sâmbătă, 3 ianuarie 2015. Orarul agenţiei teatrului este următorul: de luni până vineri, între orele 10-14 şi 17-19, iar sâmbăta şi duminica de la 10 la 12 şi de la 17 la 19. În zilele în care sunt programate câte două reprezentaţii, de la ora 16 şi de la ora 19, agenţia va fi deschisă suplimentar de la ora 15 la ora 19.

Primele spectacole

Primul spectacol din cadrul proiectului „Luna plină de teatru” este programat la Teatrul Clasic „Ioan Slavici” Arad, în data de 8 ianuarie 2015, la ora 19 - „Flori, fete, filme sau băieţi” de Mimi Brănescu, în regia Antonellei Cornici. În 10 ianuarie, ora 19, va fi susţinut spectacolul „Cei mari, cei mici” de Ioan Peter, iar în data de 11 ianuarie, de la orele 16 şi 19, vor avea loc două reprezentaţii ale spectacolului „Un om de milioane” de Ioan Peter Pit, în regia lui Ioan Peter. Toate spectacolele vor avea loc la sala Studio.

Abonamentele nu sunt valabile, accesul la spectacole se va face exclusiv pe baza biletului.

JA-M.A.

Bilete on line

Începând din data de 5 ianuarie 2015, spectatorii vor putea să îşi achiziţioneze şi bilete on line prin sistemul integrat de ticketing disponibil pe www.biletmaster.ro.

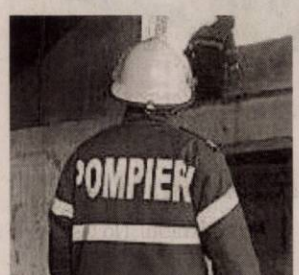

Au intervenit repede FOTO:JA

Incendiu de la o petardă

ARAD. O petardă aruncată la întâmplare putea să producă o pagubă serioasă unei familii care îşi construieşte casa pe strada Andrei Şaguna. Schela din lemn amenajată pentru ridicarea imobilului a fost cuprinsă de flăcări. Focul a fost observat la timp, iar pompierii arădeni au intervenit prompt. În 20 de minute, flăcările au fost lichidate, evitându-se propagarea incendiului la locuinţa în construcţie. Se pare ca o petardă aruncată la întâmplare a dus la izbucnirea focului.

JA- I.C.

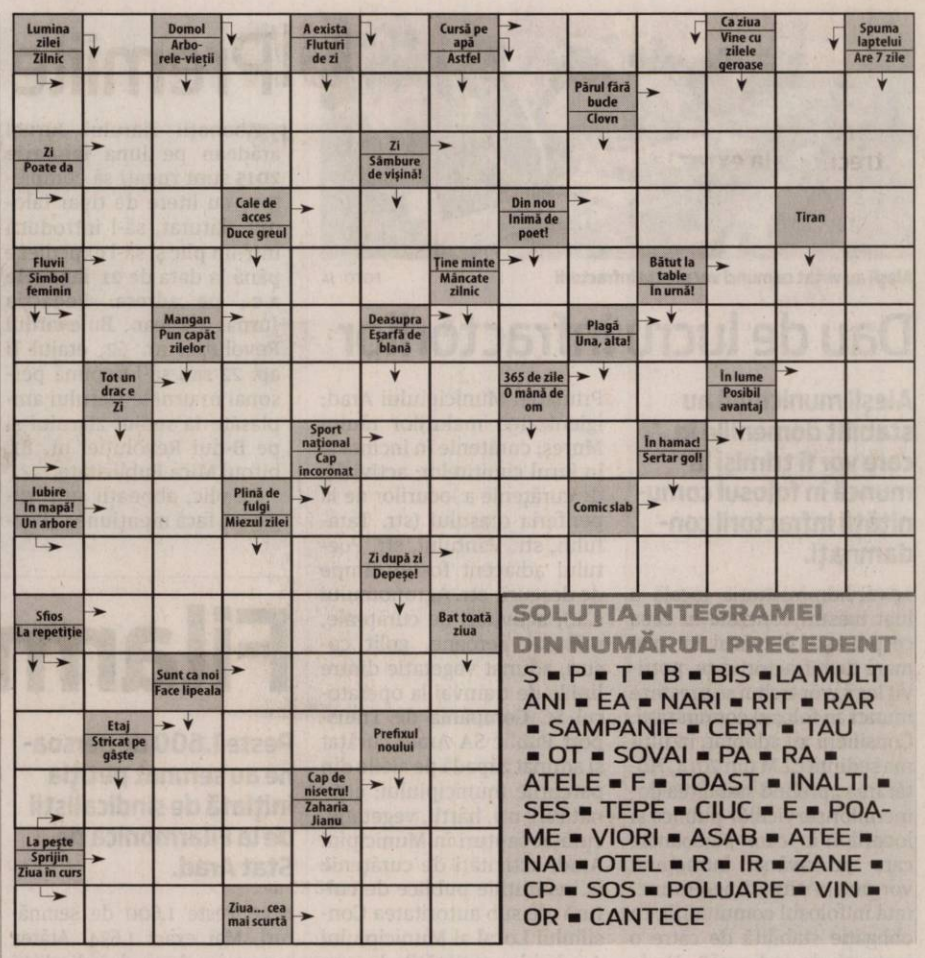

SOLUŢIA INTEGRAMEI DIN NUMĂRUL PRECEDENT

S ■ P ■ T ■ B ■ BIS ■ LA MULTI ANI ■ EA ■ NARI ■ RIT ■ RAR ■ SAMPANIE ■ CERT ■ TAU ■ OT ■ SOVAI ■ PA ■ RA ■ ATELE ■ F ■ TOAST ■ INALTI ■ SES ■ TEPE ■ CIUC ■ E ■ POAME ■ VIORI ■ ASAB ■ ATEE ■ NAI ■ OTEL ■ R ■ IR ■ ZANE ■ CP ■ SOS ■ POLUARE ■ VIN ■ OR ■ CANTECE

Concursul „Cuvinte norocoase”

ABONAT: ❑ DA ❑ NU

COMPLETEAZĂ INTEGRAMELE DIN PERIOADA **5-16 IANUARIE A.C.** TRIMITE CELE 10 INTEGRAME (ÎNTR-UN SINGUR PLIC ŞI CU UN SINGUR TALON) PÂNĂ ÎN **21 IANUARIE A.C.** LA REDACŢIA **JURNAL ARĂDEAN, ARAD B-DUL REVOLUŢIEI NR. 62, ETAJUL II, AP. 22** SAU DEPUNE-LE PERSONAL ÎN URNA DE LA SEDIUL ZIARULUI SAU ÎN CEA AMPLASATĂ LA BIROUL MICA PUBLICITATE DE PE B-DUL REVOLUŢIEI NR. 81. POŢI CÂŞTIGA UN APARAT ELECTROCASNIC. EXTRAGEREA VA AVEA LOC ÎN **22 IANUARIE A.C.**

NUME: .....

ADRESĂ: .....

TEL .....

E-MAIL: .....

Programe TV Luni, 5 ianuarie

TVR 1

07.00 Telejurnal matinal
08.00 Telejurnal matinal
09.00 Sărbători din alte vremuri
10.00 Dinastia Kennedy. SUA, 2008
10.50 Teleshopping
11.30 Eroi necesari. (R)
12.30 În grădina Danei. (R)
13.00 Germana... la 1
14.00 Telejurnal
14.55 Clubul celor care muncesc în România
15.00 Teleshopping
15.30 Maghiara de pe unu
16.55 Discover România
17.00 Dinastia Kennedy. SUA, 2008. (R) Partea I
17.50 Exclusiv în România. (R) Prezintă Cristian Tabără din 27 decembri Bucovina – ediţie specială
18.35 Clubul celor care muncesc în România. Club Transilvania 3
18.45 Black Harbour. Canada, 1996 Episodul 31 Cu: Rebecca Jenkins
19.40 Sport
19.59 Telejurnalo

20.55 Clubul celor care muncesc în România Club Transilvania 3
21.00 Vorbeşte liber! Moderator Sorin Avram
22.00 Conspiraţia mondială. Marea Britanie, Canada, 2008)Partea I. Regia Omar Madha. Cu: Bradley Whitford, Neve Campbell, Rupert Penry-Jones. Dramă.
22.50 Starea naţiei Best of. (I). Emisiune de Dragoş Pătraru
23.45 Retrospectiva 2014. (R) Fotbal - Echipa Naţională
00.20 Niloofar. Franţa, 2008
01.45 Telejurnal. (R)
02.35 Sport. (R)
02.55 Tezaur folcloric. (R)
03.45 Niloofar. (R)
05.10 Conspiraţia mondială. (R)
06.00 Zestrea românilor. (R)
06.55 Imnul României

PRO TV

07:00 Ştirile PROTV. Ce se întâmplă, doctore?
10:00 Diva cu greutate. (r)
11:00 Ostaticul. (r)
13:00 Stirile PROTV
13:45 Trandafirul negru. Ep. 76. Producţie: Turcia, 2013. Regia: Murat Saracoglu. Intriga începe odată cu falimentul afacerii şi plecarea pe ascuns a lui Murat, în Halfeti, oraşul lui natal. Plecarea lui Murat, marchează începutul coşmarului pentru Ebru şi copiii săi. După dispariţia soţului, Ebru pleacă pe urmele lui în Halfeti, unde o aşteaptă o mare surpriză şi este nevoită să îndure tratamentul familiei lui.
14:45 Ember Orasul din adancuri. (r)
17:00 Ştirile PROTV. (prima editie)
17:30 La Maruta. (prima editie)
19:00 Ştirile PROTV. Sport. Vremea

20:30 Puterea destinului. Ep 1. Titlu original: Sila. Producţie: Turcia 2006. Regia: Gul Oguz. Cu: Cemal Toktas, Mehmet Akif Alakurt, Cansu Dere, Celil Nalcakan, Menderes Samancilar.Gen: drama
22:15 Stirile PROTV
22:45 CSI: New York. Ep. 1, an 7. Producţie: SUA/Canada, 2004. Creatori: Ann Donahue, Carol Mendelsohn
23:45 XIII: Spion de sacrificiu, ep 1, an 1. Producţie: Canada, Franta, 2011. Gen: actiune
00:45 Apropo Tv
01:30 Stirile PROTV. (r)
02:30 Film serial: CSI: New York. (r)
03:30 Puterea destinului (r)
05:00 Ce se intampla, doctore? (r)
05:30 La Maruta. (r)

ANTENA 1

06.00 Observator. (live)
10.00 Hercule. (S03: ep 40) An de productie: SUA 1998/1999. Genul: aventuri. Cu: Kevin Sorbo. Hercule este fiul lui Zeus si al Alcmenei, o muritoare. Hera, sotia lui Zeus, este geloasa si suparata si ca sa se razbune ii omoara familia eroului nostru cu o minge de foc. Coplesit de durere, Hercule vrea sa o distruga pe Hera. In timpul calatoriei, Iolau, prietenul sau cel mai bun, este capturat de un demon, insa Hercule reuseste sa-si salveze prietenul.
11.00 Teleshopping
11.20 Mireasă pentru fiul meu (sezonul 4). (live)
13.00 Observator. (live)
14.00 Mireasă pentru fiul meu (sezonul 4). (live)
16.00 Observator. (live)
17.00 News Magazine: Acces direct cu Simona Gherghe. (live)
19.00 Observator. (live)

20.00 Observator special cu Octavia Geamanu. (live)
20.30 Un negru pentru Casa Alba. An de producţie: SUA 2003. Genul: comedie. Regia: Chris Rock. Cu: Chris Rock, Bernie Mac, Tracy Morgan, Keith David. Când Washington-ul are nevoie de un candidat la preşedinţie cu numai câteva săptămâni înainte de alegeri, e nevoie de cineva care va pierde cu siguranţă.
22.30 Un Show Păcătos cu Dan Capatos. (live)
23.00 Divertisment: Un Show Păcătos cu Dan Capatos. (live)
01.00 Observator. (r)
02.00 Un negru pentru Casa Alba. (r)
03.30 Observator special. (r)
04.00 Acces direct. (r)

HBO

06:00 Turbo. Animaţie, SUA, 2013. Regia: David Soren
07:35 Baschetbalistele de vârsta a doua. Comedie, SUA, 2013. Cu: Brooke Shields, Daryl Hannah, Virginia Madsen, Camryn Manheim
09:15 Man of Steel: Eroul. Acţiune, SUA, 2013. Cu: Henry Cavill
11:35 Lucas, spaima furnicilor. Animaţie, SUA, 2006
13:05 Gravity: Misiune în spaţiu. SF, SUA, 2013. Cu: Sandra Bullock, George Clooney
14:40 Gaşca nebună. Comedie, SUA, 2007. Cu: Tim Allen, John Travolta
16:20 Pe urmele dinozaurilor - subtitrat. Animaţie, Marea Britanie, 2013
17:50 Pe platourile de filmare
18:20 Două vieţi. Dramă, Germania, 2012. Cu: Juliane Köhler

20:00 Toţi oamenii regelui. Dramă, SUA, 2006. Cu: Sean Penn, Jude Law, Anthony Hopkins, Kate Winslet, Mark Ruffalo
22:10 Machete: Ucigaş meseriaş. Acţiune, SUA, 2013. Cu: Danny Trejo, Michelle Rodriguez, Sofía Vergara
23:55 Umbre. - Ep. 3. Dramă, România, 2015.
00:40 Cum trăiesc acum. Dramă, Marea Britanie, 2013. Regia: Kevin Macdonald. Cu: Saoirse Ronan, George MacKay
02:20 Angelique. Aventuri, Franţa, 2013. Cu: Nora Arnezeder, Gérard Lanvin, Tomer Sisley, David Kross, Simon Abkarian
4:10 2 pistoale. Acţiune, SUA, 2013. Cu: Denzel Washington, Mark Wahlberg, Paula Patton, Bill Paxton, James Marsden

TVR 2

09.00 Islay – secretul whiskyului **10.00** Ieri Azi Mâine **10.50** Cartea cea de toate zilele **11.10** O lebădă iarna **12.50** Cartea cea de toate zilele **13.00** Bon anniversaire, Monsieur Chopin **14.00** Credinţă şi celebritate **15.00** Telejurnal **16.00** Ieri Azi Mâine **16.50** 5 minute de istorie **17.00** Prinţesa săbiilor **17.50** Cartea cea de toate zilele **18.00** Telejurnal **19.00** Replay **20.10** Repetabila scenă a balconului, de Dumitru Solomon **21.20** Citeşte româneşte! **21.50** Cartea cea de toate zilele **22.00** Ora de ştiri **23.10** Trupul duşmanului meu **01.20** Replay

AXN

07.10 Crimele din Sandhamn **08.05** Crimele din Sandhamn **09.00** Crimele din Sandhamn **09.55** Tarzan în centrul Pământului **10.50** Tarzan în centrul Pământului **11.45** Mesaje de dincolo **12.40** V.I.P. I. **13.35** V.I.P. I. **14.35** V.I.P. I. **15.35** Echipa specială **16.30** Calea Misterelor **17.25** Conan aventurierul **18.20** Legenda căutătorului **19.15** Jordan **20.10** Numb3rs **21.05** Minţi criminale **22.00** Cum să scapi nepedepsit **23.00** Minţi criminale **00.00** Minţi criminale **01.00** Numb3rs **01.55** Cum să scapi nepedepsit **02.40** Echipa specială

ANTENA 3

06.00 Ştirile dimineţii **10.00** Previziunile zilei **11.00** Se întâmplă în România **12.00** Ştiri **13.00** Se întâmplă în România **14.00** Ştiri **15.00** Esenţial **16.00** Esenţial **17.00** 100 de minute **18.00** 100 de minute **18.45** La ordinea zilei **20.30** Subiectiv **21.30** Sinteza zilei **23.15** În gura presei **00.00** Ştiri **01.00** Ştiri **01.10** Sinteza zilei cu Mihai Gâdea, reluare **02.00** Ştiri **02.10** Sinteza zilei (r) **03.00** Ştiri **03.10** Subiectiv (r) **04.00** Ştiri **04.10** La ordinea zilei (r) **05.00** Ştiri **05.10** La ordinea zilei (r)

PRIMA TV

07:00 Teleshopping **07.30** Mondenii **08.00** Concert VUNK **09.00** Râzi şi câştigi **09.30** Teleshopping **10.00** Secrete de Stil **10.30** Levintza prezintă **11.00** Teleshopping **11.30** Fii pe fază **12.30** Teleshopping **13.00** Casa: construcţie şi design **13.30** Teleshopping **14.00** Mondenii **15.00** Cireaşa de pe tort **16.30** Focus **17.00** Walker, poliţist texan **18.00** Focus **19.00** Râzi şi câştigi **19.30** Familii la răscruce **22.30** Trăsniţii **00.00** Salvati iubirea – 1 **01.00** Extemporal la dirigenţie **03.30** Mondenii **04.00** Râzi şi câştigi **04.30** Focus

CINEMAX

07:00 În furtună **08.35** Bafta: O viaţă de film **09.05** Legături primejdioase **10.50** Fiorii celebrităţii **12.35** Hazardul moral **14.10** Copiii **14.30** Pasărea albastră **16.00** Siddharth Dramă, Canada, 2013 **17.40** Legături primejdioase Dramă, Italia, 1959 **19.25** În familie Dramă, SUA, 1997 **21.00** Revolta Wasteland Thriller, Marea Britanie, 2012 **22.50** Elizabeth Istoric, Marea Britanie, 1998 **00.55** Eden Dramă, SUA, 2011 **02.15** Mandrake, Partea 1 **03.40** Mandrake, Partea 2 Mandrake **05.25** Domiciliul conjugal Dramă, Franţa, 1970

B1

07.55 Business B1 la zi **08.00** ŞTIRILE DIMINEŢII (d) **08.55** Business B1 la zi **09.00** ŞTIRILE DIMINEŢII (d) **09.55** Business B1 la zi **10.00** ŞTIRILE DIMINEŢII (d) **11.00** EVENIMENTUL ZILEI (d) **12.00** Ştirile B1 (d) **13.00** TALK B1 (d) **15.00** Ştirile B1 (d) **16.00** România, acum (d) **17.00** EVENIMENTUL ZILEI (d) **18.00** Ştirile B1 (d) **19.00** România, acum **20.00** BUTONUL DE PANICĂ (d) **21.30** ACTUALITATEA ROMÂNEASCĂ (d) **23.00** Ştirile B1 (d) **00.00** Actualitatea românească (r) **01.15** Ştirile B1 (r)

ACASĂ

06:00 Terra nostra **07.00** Cununa de lacrimi **08.00** Tanar si nelinistit **09.00** Teleshopping **09.15** Clona **10.30** Pasiune interzisa **11.30** Regina inimilor **12.30** Teleshopping **13.00** Ingeri pazitori **14.30** Complicea (r) **15.30** Cununa de lacrimi, (AP) **16.30** Tanar si nelinistit, ep. 4907 **17.30** Clona (AP) **18.30** Pasiune interzisa **19.30** Regina inimilor **20.30** Ingeri pazitori (AP) **22.00** Complicea (AP) **23.00** Terra nostra (AP) **00.00** Clona (r) (AP) **01.00** Numai iubirea (AP) **02.00** Doctorul casei **03.00** Acasa in bucatarie **04.00** Numai iubirea (r) (AP) **05.00** Doctorul casei (AP)

PRO CINEMA

09:00 La bloc **10.30** La bloc **12.00** Doamne de poveste **13.00** O zeita pe Pamant **15.00** A fost odata Curly **16.45** S-a întâmplat într-o noapte **18.45** Fluierul de final **20.30** Oameni de onoare **23.00** Ultima şansă Cu: Michael Keaton, Brendan Fraser, Amber Valletta, Daniel Stern, Richard Kuhlman, Alexis Cruz, Ted Ryker este cel mai bun agent de vânzări al unei companii din New York. Competiţia este acerbă, cotaţia la bursă a companiei depinde de cifrele trimestriale, iar economia este într-un punct de răscruce... **00.45** Oameni de onoare

DIVA

06.00 Haven **07.00** În mintea criminalului **08.00** Capcană pentru părinţi – Comedy, USA 1998 **10.30** Prieteni adevăraţi **11.50** O afacere de familie **13.20** Cu sânge rece **14.15** Cârligul iubirii – Comedy 2011 **16.00** Anatomia lui Grey **17.00** Anatomia lui Grey **18.00** În mintea criminalului **19.00** Neveste disperate **20.00** Ofiţeri începători **21.00** Bibliotecarii **22.00** Lista lui Lori **23.50** Amor cu fiica şefului meu – Comedy, USA 2003 **01.35** Neveste disperate **02.35** Anatomia lui Grey

ANTENA STARS

06.00 Star Magazine **08.00** Star Magazine **09.00** STAR MATINAL (curocsana Marcu sirazvan Botezatu) **12.00** STAR MAGAZINE **14.00** NECENZURAT (cu Adriana Bahmuteanu) **16.00** STAR MAGAZINE (cu Laura Micovschi) **17.00** Capcana Starurilor (r) **18.55** STAR NEWS (cu Andra Trandas) **19.45** rĂI DA' BUNI (cu Mihai Morar) **21.45** STAR NEWS (cu Andra Trandas) **22.00** AGENTUL VIP (cu Cristian Brancu) **00.15** STAR NEWS (cu Andra Trandas) **00.30** răi da' buni (redifuzare) **02.30** Agentul Vip(redifuzare) **04.30** Necenzurat (redifuzare)

RTL KLUB

06.35 Top Shop **07.00** Desene animate **08.35** Ştiri **09.08** În fiecare dimineaţă **10.55** Familia Heck (s) **13.00** Reflector **14.15** Focus **14.40** Budapesta, zi şi noapte (rel.) **15.50** Furtuna (s) **16.40** Febra de sâmbătă seara, 2014 **19.55** Focus **20.20** Budapesta, zi şi noapte (s) **21.35** Între prieteni (s) **22.05** Viaţa lui Benjamin Button **01.25** Africa Race **01.50** Reflector

REDACŢIA NU ŞI ASUMĂ RESPONSABILITATEA PENTRU EVENTUALELE SCHIMBĂRI

UNIVERSAL

06.00 CSI: Miami **06.50** CSI: Miami **07.45** Globul ucigaş – Action, USA 2011 **09.30** Coliziune devastatoare – Sci-fi, USA 2011 **11.15** Furtuna de 800 km/h – Action, USA 2013 **13.00** Pacienţi de lux **14.00** Pacienţi de lux **15.00** Castle **16.00** Castle **17.00** Premieră Monk **18.00** Doi bărbaţi şi jumătate **18.30** Doi bărbaţi şi jumătate **20.00** CSI: Miami **21.00** CSI: Miami **22.00** O familie de poliţişti **23.00** O familie de poliţişti **00.00** Apocalipsa – Thriller 1999 **02.30** CSI: Miami **03.30** Doi bărbaţi şi jumătate

Un an zbuciumat la Nadăş

Locuitorii din Nadăş au trecut de la extaz la agonie, apoi din nou la extaz în anul care a trecut.

Familia Colţeu ar putea fi făcută KO de organele de anchetă FOTO: JA

NADĂŞ. Direcţia Silvică Arad a început să preia în administrare pădurea Nadăşului pentru a o păzi. În urma preluării, s-a descoperit dispariţia a sute de arbori care au fost tăiaţi ilegal şi vânduţi. Cum era de aşteptat, au fost identificaţi şi ţapii ispăşitori: pădurarii din Nadăş, oameni din sat care acţionau la comanda moştenitorilor şi sub ameninţările acestora.

La peste jumătate de an distanţă, Inspectoratul de Poliţie al Judeţului Arad a anunţat că pe numele celor patru pădurari a fost deschis dosar penal pentru tăiere ilegală de arbori. Direcţia Silvică Arad a anunţat că, cel mai probabil, se va îndrepta în civil împotriva pădurarilor pentru a recupera prejudiciul estimat la peste 100.000 de euro. O nimica toată pentru familia Colţeu, o avere de neimaginat pentru patru simpli muncitori care au executat comenzile.

Sentinţă suspendată

În tot acest timp, familia Colţeu a continuat procesele pentru executarea silită a sătenilor, pentru a-i scoate pe oameni din casele lor. Şi insistenţele moştenitorilor au dat roade. Judecătoria Ineu a emis o sentinţă de executare silită a mai multor săteni. Însă de scurtă durată. În urma unui material apărut în Jurnal arădean şi pe www.aradon.ro, DNA s-a autosesizat, a suspendat pentru moment sentinţa şi a cerut de urgenţă dosarul de la Ineu. Aşa că, după câteva zile de agonie, timp în care se aşteptau să fie scoşi afară din case, locuitorii din Nadăş au ajuns la extaz, procurorii decizând că suspendă procesul. Oamenii au putut, în continuare, să locuiască în casele lor, case moştenite de 3-4 generaţii.

Bani de la stat

Apoi, în toamna acestui an, moştenitorii au mai reuşit o afacere bună. Ţinând cont că principala sursă de venit a lor, respectiv vinderea lemnului din pădure, a dispărut încă din primăvară (de când ITRSV a emis ordinul de suspendare a activităţii în Ocolul Silvic Privat Nadăş), se pare că, potrivit surselor noastre, familia Colţeu ar fi început să aibă probleme cu banii. Însă „norocul" a dat peste ei în momentul în care APIA Arad le-a transferat în conturi peste 60.000 de lei, parte din subvenţia pentru păşune. Păşune care, repetăm, se află sub sechestru. În urma apariţiei unui material referitor la această subvenţie în ziarul nostru, familia Colţeu s-a apărat, susţinând într-un drept la replică faptul că, deşi este impus sechestru pe păşune, au tot dreptul să încaseze banii. Nu de aceeaşi părere sunt şi sursele noastre judiciare, care spun că mişcarea făcută de APIA a fost undeva la limita legii. Poate chiar de aceea DNA a solicitat de la APIA toate documentele prin care familia Colţeu a primit cei 60.000 de lei de la stat.

ALIN GHERASIM
alin.gherasim@russmedia.ro

Cum s-a ajuns aici?

Problemele de la Nadăş au demarat pe la începutul anilor 2000, atunci când familia Colţeu, care a avut-o în întreţinere pe Ecaterina Mairovitz, au început să ceară bunuri imobile (clădiri, terenuri, păşuni, păduri, vie) pe raza întregului judeţ. Inclusiv în municipiul Arad, moştenitorii au cerut mai multe clădiri din centrul oraşului. Toate revendicările le-au fost aprobate pe rând de Judecătoria Ineu, Judecătoria Arad sau Tribunalul Arad. O serie de judecători din cele trei instanţe sunt vizaţi de procurori, aceştia suspectându-i pe cei dintâi de abuz în serviciu. Practic, potrivit surselor noastre, se crede că, pentru sumele potrivite de bani, magistraţii au emis sentinţe favorabile familiei Colţeu. Pentru moment, toate acestea sunt supoziţii. Dar procesul, care se preconizează că va demara la începutul anului 2015, va face lumină în acest caz stufos.

Există probe

Sursele noastre spun că este o chestiune de timp până când familia Colţeu va rămâne fără averea estimată la peste 20 de milioane de euro. Şi asta pentru că, se pare, procurorii DNA au adunat probe solide prin care vor demonstra faptul că retrocedarea celor peste 8.700 de hectare a fost făcută ilegal. Probele s-ar referi la falsuri în acte, la testamente şi codicile false, la declaraţii notariale semnate de alte persoane şi multe alte documente care dărâmă povestea familiei Colţeu.

Primele sărbători ale noului an

În luna ianuarie, calendarul ortodox consemnează câteva sărbători foarte importante.

ARAD. După ce de Anul Nou, la 1 ianuarie, l-am sărbătorit pe Sfântul Vasile, episcopul Cezareii, unul dintre cei mai importanţi părinţi ai bisericii ortodoxe şi unul dintre cei mai mari teologi creştini (care s-a născut în Pont în jurul anului 329 şi a murit în Cezarea în ziua de 1 Ianuarie 379), tot în ianuarie vom prăznui Boboteaza, Sf. Ioan Botezătorul şi Sf. Trei Ierarhi.

Botezul Domnului

Boboteaza sau epifania este sărbătorită la 6 ianuarie şi încheie ciclul celor 12 zile ale sărbătorilor de iarnă care încep în Ajunul Crăciunului. În greceşte, cuvântul Bobotează este numit Teofanie sau Epifanie care se traduce prin „Arătarea Domnului", adică a Sfintei Treimi.

Sf. Ioan Botezătorul

În fiecare an, pe 7 ianuarie, îl cinstim pe cel care l-a botezat pe Hristos în Iordan. Ioan Botezătorul este una din figurile centrale ale creştinismului şi islamului; predicator şi botezător pe malurile râului Iordan; înainte-mergătorul, vestitorul şi botezătorul lui Iisus; este numit de Iisus „cel mai mare dintre cei născuţi dintre femei", iar Biserica Creştină îl cinsteşte ca pe cel mai mare dintre sfinţi.

Sf. Trei Ierarhi

Pe data de 30 ianuarie, sunt prăznuiţi Sfinţii Trei Ierarhi: Vasile cel Mare, Grigorie de Nazianz si Ioan Gura de Aur. Această sărbătoare semnifică unitatea creştinilor. După ani de dispute între comunităţile creştine, pe tema „Cine este mai mare ca teolog dintre cei trei ierarhi?" , s-a hotărât, în urma visului pe care l-a avut episcopul Ioan al Evhaitelor, în timpul împăratului bizantin Alexios I Comnenul (1081-1118), ca 30 ianuarie să fie ziua de cinstire comună a celor trei ierarhi. **JA-V.F.**

Catedrala Ortodoxă „Sfânta Treime"

Arădenii greviştii din timpul comuniştilor

Au cerut salarii mai mari şi au primit pentru că timp de două zile au refuzat să mai iasă la lucru.

ARAD. Totul a pornit de la salariile prea mici şi programul mult prea greu de muncă.

„Nu eram prea mulţi vatmani la acea vreme. Nu rezistau prea mult. Programul de lucru era de 10-12 ore şi tot plecau după scurtă vreme. Mai ales după ce ni s-au tăiat şi orele suplimentare. Se făceau în permanenţă cursuri de calificare. Când s-a pornit greva eram destul de puţini, încă nu era gata o serie de cursanţi şi ştiam că suntem prea puţini pentru a fi daţi afară şi înlocuiţi. Colegii mei au refuzat să mai plece din depou iar cei care erau deja plecaţi (era deja pe la amiază), au fost chemaţi înapoi în depou. Acolo erau prezenţi securiştii şi şefii de la partid. Nimeni nu mai ieşea din depou", povesteşte fostul vatman arădean.

A dat de veste arădenilor

Un singur tramvai mai era pe linie. Plecase din depoul Micălaca pe la orele 12.00 cu destinaţia Ghioroc. Acolo, vatmanul a aflat de la dispecerat care este situaţia. S-a întors către Arad şi s-a dus către Făt-Frumos iar apoi a intrat pe linia 3. A făcut două ture între Aradul Nou şi Făt Frumos şi, în fiecare staţie i-a anunţat pe călătorii care au urcat în tramvai de decizia vatmanilor.

Greva a mai ţinut până în următoare zi la orele 10.00. Când vatmanii erau aşteptaţi la intrarea în depou şi li s-a dat banii pentru orele suplimentare. Greva a încetat dar au urmat interogatoriile.

„După două zile, am fost chemat în biroul directorului general unde mă aşteptau trei tovarăşi de partid. Directorul s-a scuzat, a plecat din birou şi a început interogatoriul. Problema lor era că am anunţat călătorii de grevă. Că se aflase în oraş. Am încercat să le spun, în limbajul lor de lemn, că am fost singurul care a muncit, că am transportat clasa muncitoare la locurile de muncă. Nu ştiu cât m-au crezut dar am scăpat destul de bine", ne povesteşte, cu veselie în glas, vatmanul „spărgător de grevă".

Atunci, însă, frica a fost mai mare decât ne-o putem imagina, dar supărarea celor care nu mai putea trăi din banii daţi de statul comunist pare să fi fost şi mai mare. A fost unul din momentele în care arădenii au îndrăznit mai mult decât le-a fost frică. Şi, pentru siguranţă, au fost anulate toate staţiile din cabinele vatmanilor, ca vocile lor să nu se facă atât de bine auzite. **JA-M.A.**

O imagine a unor alte vremuri FOTO: TRAMCLUB.ORG

Studiu pe efectele îmbătrânirii

S-au aplicat peste 800 de chestionare populaţiei cu vârste cuprinse între 40 şi 80 ani.

ARAD. Universitatea de Vest „Vasile Goldiş" din Arad a desfăşurat, în perioada martie-decembrie 2014, în colaborare cu Centrul Cultural Judeţean , proiectul „Evaluarea calităţii vieţii şi funcţiei uro-genitale în contextul îmbătrânirii populaţiei judeţului Arad". .

O echipă coordonată de conf. univ. dr. Gheorghe Furău, din cadrul Facultăţii de Medicină, Farmacie şi Medicină Dentară a Universităţii de Vest „Vasile Goldiş", a evaluat efectele îmbătrânirii aplicând peste 800 de chestionare populaţiei cu vârste cuprinse între 40 şi 80 ani, din judeţul Arad. În studiu au fost cuprinse atât persoane din mediul urban, cât şi din mediul rural, dar şi persoane instituţionalizate, persoane fără locuinţe şi persoane internate în spital. Această diversitate a criteriilor de selecţie a pacienţilor s-a impus din dorinţa obţinerii unor rezultate cât mai obiective şi cât mai sugestive pentru realitatea arădeană.

Direcţii urmărite

În cadrul proiectului s-au urmărit influenţa factorilor sociali care pot altera calitatea vieţii, dintre aceştia amintind: ocupaţia, vârsta şi motivul pensionării, veniturile lunare, alimentaţia zilnică, relaţiile cu cei apropiaţi, starea de sănătate. Pe lângă aceşti parametrii, pacienţii au beneficiat de determinarea clinică a tensiunii arteriale, a frecvenţei cardiace, a indicelui de masă corporală, a pliului cutanat şi a glicemiei. Un alt aspect deosebit de important urmărit în acest proiect este reprezentat de evaluarea deteriorării cognitive, patologie care se agravează odată cu înaintarea în vârstă şi care influenţează foarte mult gradul de autonomie al persoanelor vârstnice.

Un alt obiectiv major urmărit în cadrul proiectului a fost identificarea consecinţelor îmbătrânirii asupra aparatului uro-genital. Astfel s-au identificat principalele patologii uro-genitale a căror frecvenţă creşte odată cu înaintarea în vârstă, dar s-a încercat şi identificarea factorilor de risc pentru aceste boli şi a gradului de apelare a pacienţilor la metodele de screening pentru unele patologii sugestive.

Masă rotundă

Prima parte a proiectului s-a finalizat cu o masă rotundă desfăşurată, recent, în Campusul Universitar „Vasile Goldiş", manifestare la care au participat medici de diferite specialităţi. Scopurile manifestării au fost de a comunica datele obţinute cu ocazia studiului şi de a încerca soluţionarea unor probleme identificate, precum adresabilitatea scăzută la serviciile medicale a persoanelor vârstnice din judeţul Arad, multitudinea patologiilor asociate şi procentul scăzut al persoanelor care apelează la profilaxia primară a unor patologii. **JA-V.F.**

Participanţi la proiect FOTO: FAN

Finalizare

Rezultatele finale ale studiului efectuat vor fi publicate în anul 2015, în cadrul unei cărţi intitulate „Evaluarea calităţii vieţii şi funcţiei uro-genitale în contextul îmbătrânirii populaţiei judeţului Arad", având ca autor pe conf. univ. dr. Furău Gheorghe.

Vama Nădlac, sub asediul... românilor

Vacanţa s-a terminat, aşa că frontiera Nădlac a fost luată cu asalt de românii care se întorc la lucru în străinătate.

O imagine obişnuită la vamă, imediat după sărbători FOTO. V.O.

NĂDLAC. O imagine obişnuită imediat după sărbători şi vacanţe. De care nu vom scăpa, se pare, nici în acest an. La frontiera Nădlac e aglomeraţie iar DN7, drumul care leagă Nădlacul de Arad, este aproape de necirculat. Sâmbătă seara, de pildă, în Vama Nădlac, pe sensul de ieşire din ţară, traficul era de trei ori mai mare decât în mod obişnuit. Totul pentru că românii care lucrează în străinătate se întorc la muncă după ce şi-au petrecut sărbătorile în ţară. Inspectoratul Judeţean de Poliţie Arad spune că pe DN7 au fost luate măsuri pentru a evita blocajele, mai ales în apropiere de Nădlac, unde însă coloana de camioane depăşea şapte kilometri. Aşa că nimeni nu recomandă să o luaţi spre Nădlac dacă vreţi să ajungeţi în Ungaria.

O situaţie atât de obişnuită aici, încât faptul că mereu o bandă din cele două de pe drum e ocupată de TIR-uri nu pare să mai deranjeze pe nimeni, decât atunci când traficul se blochează iar de circulat nu se mai circulă pe nici un sens.

Pe autostradă

De data aceasta, însă, Poliţia a întrezărit o nouă soluţie. Potrivit reprezentanţilor IPJ Arad, prima măsură a fost ca traficul autoturismelor să fie deviat de pe DN 7 pe autostradă, de la Pecica la Nădlac, acea porţiune de autostradă dată de curând în folosinţă deşi încă nu a fost finalizată în totalitate.

În paralel, şoferii care s-au deplasat dinspre Deva spre frontiera cu Ungaria au fost sfătuiţi, ca de obicei în astfel de situaţii, să aleagă vămile Turnu sau Vărşand. Aproape degeaba. Situaţia e la fel de complicată ca de obicei.

Şi la nivel central

O situaţie cunoscută şi la nivel naţional, în condiţiile în care până şi Centrul Infotrafic din cadrul Inspectoratului General al Poliţiei Române a decis să-i informeze pe şoferi că „traficul rutier pe DN 7 este intens pe sensul de mers Deva-Arad-Nădlac" pentru că „numeroşi români stabiliţi în străinătate părăsesc ţara, la final de vacanţă". Şi tot acest centru a informat sâmbătă că „a început să se formeze o coloană de autovehicule la Punctul de Trecere a Frontierei Nădlac. Recomandăm folosirea punctelor de trecere a frontierei Turnu şi Vărşand".

JA- A.B.

Se stă 25 de minute

Aglomeraţia de la vamă a început sâmbătă după-masa, moment la care la frontiera Nădlac au fost deschise toate benzile disponibile pentru controlul documentelor, personalul fiind suplimentat. Duminică dimineaţa situaţia nu se îmbunătăţise cu mai nimic. La frontieră se aştepta aproape 30 de minute cu toate că prin Vama Nădlac se putea ieşi din ţară pe şapte benzi, faţă de două în mod obişnuit. Poliţia de Frontieră a anunţat şi ea, sâmbătă, că timpul de aşteptare pentru controlul documentelor este de 25 de minute din cauza aglomeraţiei.

Conductă de gaz spartă în urma unui accident rutier

O conductă de gaz a fost spartă după ce a fost lovită de două autoturisme care au intrat în coliziune.

ARAD. Accidentul care a dus la spargerea conductei de gaz care alimenta zona industrială a Aradului a avut loc sâmbătă seara, la ieşirea din municipiul Arad, în apropiere de piaţa auto, două maşini fiind implicate în accident.

Potrivit Inspectoratului de Poliţie Judeţean Arad, a fost vorba despre un autoturism marca Opel cu numere de Arad şi un Peugeot înmatriculat în judeţul Timiş. Reprezentanţii IPJ Arad spun că, în urma cercetărilor efectuate la faţa locului, Opel-ul - care circula dinspre Arad spre Pecica - a pătruns pe contrasens unde a intrat în coliziune cu Peugeot-ul care circula regulamentar dinspre Pecica spre Arad. Potrivit informaţiilor pe care le deţinem, autoturismul Opel ar fi intrat în derapaj din cauza poleiului de pe şosea. În urma impactului, maşinile au fost aruncate în conducta de gaz care alimentează zona industrială a oraşului.

La faţa locului a fost trimisă o autospecială de stingere cu apă şi spumă din cadrul ISU Arad pentru asigurarea perimetrului, până la sosirea muncitorilor de la compania de gaz, care au reparat conducta spartă. De asemenea, pentru acordarea primului ajutor, la locul accidentului a fost trimisă o autospecială SMURD care l-a transportat pe şoferul Opel-ului la spital pentru îngrijiri medicale. **JA- I.C.**

Imagine de la locul accidentului FOTO: V.O.

A vrut să se sinucidă pentru că nu au lăsat-o în club

TIMIŞOARA. O fată de 13 ani din Arad a ajuns în prima zi a anului la spital după ce a înghiţit mai multe tablete de somnifere, în urma unei certe cu mama sa, care nu o lăsase să petreacă la un club, adolescenta fiind în prezent în stare bună.

Şeful Clinicii de Anestezie şi Terapie Intensivă a Spitalului Judeţean Timişoara, medicul Ovidiu Bedreag, a declarat corespondentului MEDIAFAX că, în cursul zilei de joi, o fată de 13 ani din Arad a fost adusă la Timişoara, mai întâi la Spitalul de Copii „Louis Ţurcanu", apoi a fost transferată la Spitalul Judeţean, după ce a înghiţit mai multe pastile dintr-un sedativ. Potrivit sursei citate, fata s-ar fi certat cu mama ei, care nu a lăsat-o să petreacă într-un club din Arad, alături de mai mulţi prieteni, iar adolescenta, cel mai probabil din teribilism, a înghiţit pastilele.

„Acum fata este în stare bună. A fost dializată, deoarece medicamentul se metabolizează greu de organism. I s-a făcut o dializă renală", a declarat medicul Ovidiu Bedreag.

El a explicat că medicamentul i-ar fi putut fi fatal tinerei dacă nu primea ajutorul medicilor.

„Din cauza acestui medicament intri în somn profund, cordul bate încet, apoi intri în stop cardio-respirator. Ajungând la spital, viaţa poate fi salvată. Aşa s-a întâmplat în cazul acestei fete, care nu cred că a vrut să se sinucidă, cred că a fost mai degrabă un act de teribilism. Trebuie asigurat suport respirator şi hemodinamic, până când cantitatea de drog din sânge scade", a precizat medicul Ovidiu Bedreag. Fata a rămas internată în spital la Timişoara timp de câteva zile.

O bătrână a ars de vie în casă

Tragedie în prima zi a anului la Sânpaul. O bătrânică a ars de vie în casă. Pompierii au găsit-o carbonizată.

Nu au putut s-o salveze FOTO: FAN

SÂNPAUL. O bătrână în vârstă de 78 de ani a ars de vie după ce în casa în care locuia a izbucnit un incendiu, femeia nemaiputând să iasă din locuinţă. Tragedia a avut loc în prima zi a anului. Incendiul a fost observat târziu - în jurul orei 6.00 - de vecinii femeii, când deja flăcările cuprinseseră întreaga locuinţă. Pompierii Detaşamentului Arad au intervenit cu o autospecială cu apă şi spumă, luptându-se timp de o oră cu focul. Din cauza flăcărilor mari şi a fumul dens, pompierii nu au putut pătrunde în casa femeii. Trupul acestuia a fost găsit - după lichidarea incendiului - carbonizat. Locuinţa femeii era compusă din două camere: bucătărie şi cameră. Intrarea în casă se făcea prin bucătărie care ducea în cameră.

Potrivit pompierilor, incendiul ar fi izbucnit în bucătărie, din cauza unei sobe defecte. După ce focul a cuprins bucătăria, femeia nu a mai putut ieşi din casă, flăcările extinzându-se şi la cameră (unde se afla femeia). Ambele încăperi au fost distruse în urma incendiului. **JA- I.C.**

Primul nou-născut din 2015 este băiat

ARAD. Primul nou-născut la Arad, în 2015, este băiat.Un singur bebeluş a venit pe lume, în noaptea dintre ani, la maternitatea Spitalului Clinic Judeţean de Urgenţă Arad. Este vorba de un băieţel de 3,2 kilograme. Naşterea a avut loc la ora 01.00.

Primul nou-născut FOTO: JA

Sport

„Sperăm să aducem cât mai mulţi jucători de valoare în această iarnă"

Roland Nagy, antrenor UTA BD

11

propuneri de etape au sosit, din partea cluburilor, pe adresa Federaţiei Române de Automobilism Sportiv, pentru calendarul pe anul 2015 al Campionatului Naţional de Raliuri „Dunlop". Printre acestea şi propunerea CS AMC Racing Hunedoara, clubul deţinut de Mihai Leu, pentru organizarea Raliului Aradului, care va ajunge astfel la ediţia a şaptea.

Vancsik rămâne printre „tunarii" din Superligă

ARAD. Poloistul arădean Levente Vancsik încheie Top 5 al marcatorilor din Superliga Naţională, componentul CS AMEFA reuşind 42 de goluri în cele 18 partide susţinute de echipa sa. Ierarhia „tunarilor" din bazin este condusă de Tiberiu Negrean (CSM Oradea), cu 71 de goluri. În Superligă, AMEFA Arad se află pe pe locul 5, cu 19 puncte, având programate primele meciuri din 2015 în 17 şi 18 ianuarie, la Bucureşti, cu Rapid. **JA – D.L.**

S-a întărit din Ucraina

ARAD. Primul transfer pentru vicecampioana Univ. Goldiş ICIM Arad în noul an este cel al coordonatoarei de joc Olena Sambursk (26 ani, 1,74 m), sportivă ce poate evolua pe poziţiile 1 şi 2. Baschetbalista din Ucraina a jucat în cariera sa pentru: CSM Târgovişte (alături de care a participat în FIBA EuroCup, având două perioade lângă Turnul Chindiei, 2009-2010 şi 2011-1012, fiind desemnată cea mai sexy baschetbalistă din prima ligă a României), Montana (echipă pentru care a evoluat în sezonul precedent), Neftochimic (ambele echipe din Bulgaria), Olimp-Naek şi Kozachka (ambele din Ucraina).

Olena Sambursk FOTO: FAN

Noul transfer al vicecampioanei României a făcut parte din lotul naţionalei Ucrainei la precedenta ediţie EuroBasket Women 2013, turneu ce a avut loc în Franţa, încheiat cu triumful ibericelor.

Sambursk, care a înlocuit-o pe americanca Fussell, ce a părăsit echipa lui Jose Araujo în această iarnă, va putea fi văzută de fanii arădeni, miercuri, 7 ianuarie, când la Arad soseşte lidera la zi a Ligii Naţionale, Sepsi Sfântu Gheorghe, meciul fiind programat de la ora 18.30. **JA – D.L.**

Situaţie mai complicată pentru ivorianul Diarra

SEBIŞ. Au apărut elemente noi în cazul fotbalistului Abdoulaye Diarra. Fostul fotbalist al UTA-ei, actualmente la Millenium Giarmata, este dorit de Naţional Sebiş. Scriam, în ultima zi a anului trecut, că fotbalistul ivorian trebuie să-şi rezolve singur situaţia, cei de la Naţional Sebiş nefiind, pare-se, dispuşi să plătească pentru transfer.

Am aflat că jucătorul are liber să plece gratis doar la o echipă din primele două eşaloane, înţelegere care există în contractul semnat cu Giarmata. Aşadar, cum Diarra are contract până la vară cu Millenium, cei de la Sebiş trebuie să facă o ofertă concretă pentru jucătorul care a trecut odinioară şi pe la Internazionale Milano. **JA – L.S.**

Abdoulaye Diarra FOTO: FAN

Revine Strătilă la UTA?

Un singur nume nou este cert pentru prezenţa la reunirea lotului: Maxim. Piţ şi Vezan se mai gândesc. Ce face, însă, Strătilă?

Strătilă va mai îmbrăca, oare, tricoul alb-roşu al UTA-ei? FOTO: JA

ARAD. UTA este încă în vacanţă, dar lucrurile au început să se mişte. Din câte se pare, la reunirea lotului, programată pentru data de 14 ianuarie, nu vor apărea nume importante. Conducerea clubului a lucrat pe mai multe piste, iar acum aşteaptă răspunsuri.

Se ştie, pe arădeni îi aşteaptă o luptă dură pentru promovare, Naţional Sebiş şi Mama Mia Becicherecu Mic fiind contracandidate serioase la primul loc, cel ce duce în liga secundă.

Nume importante

Cele mai importante nume cu care s-a discutat până acum sunt Sorin Strătilă, Ovidiu Vezan şi Adrian Piţ. Primul este plecat în Anglia, însă o problemă ar fi interesul celor de la CSMS Iaşi. Managerul general al UTA-ei, Alexandru Meszar a discutat cu Strătilă, înainte de sărbători, i-a pus oferta în faţă, însă jucătorul a cerut timp de gândire.

Despre Ovidiu Vezan nu se ştiu prea multe, doar că antrenorul Roland Nagy a discutat cu el despre o revenire acasă. „Am vorbit cu Vezan, i-am propus venirea la UTA, iar el mi-a spus că va lua în calcul acest lucru, însă şi alte oferte pe care le va avea" - ne-a declarat Nagy.

Adrian Piţ are termen de gândire până azi la oferta clară a celor de la UTA. Jucătorul, însă, a fost ofertat - se pare - şi de Şoimii Pâncota, dar mai are o problemă: soţia sa l-ar vrea cât mai aproape de casă, adică Bucureşti. Ce va fi, vom vedea!

Blanaru şi Maxim, da!

După ce s-a antrenat cu UTA destulă vreme, după „decesul" Gloriei, Blănaru continuă şi - cel mai probabil - va semna un contract cu clubul. Singurul nume nou, cert, până la această oră, care va fi prezent la reunirea lotului este Nanad Maxim. Căpitanul echipei Victoria Felnac (lidera autoritară a seriei A din „Onoare", doar cu victorii pe linie în cele 15 etape ale turului) a participat la două meciuri de verificare ale UTA-ei, contra celor de la Progresul Pecica şi Lunca Teuz Cermei, iar acum Roland Nagy vrea să-l vadă şi la pregătire. Dacă va confirma, va merge în cantonament şi vor creşte şansele ca Maxim să salte două eşaloane într-o iarnă.

LEO SFÂRA
leo.sfara@russmedia.ro

Cantonament la Moneasa

Dacă reunirea este stabilită pentru data de 14 ianuarie, cantonamentul va debuta o săptămână mai târziu, pe data de 21. Va fi unicul şi se va desfăşura la Moneasa. Stagiul va dura nouă zile, iar la final, UTA va disputa un joc de verificare cu echipa din Gyula.

Început de an promiţător

BRISBANE. Tenismanul arădean Marius Copil a debutat cu dreptul în sezonul 2015 al circuitului ATP, obţinând, în week-end, două victorii în calificările turneului ATP de la Brisbane (Australia; premii de 494.310$).

În runda inaugurală, Copil a câştigat, scor 1-6, 6-3, 6-2, în faţa italianului Arnaboldi, iar în turul secund, duminică, s-a impus în meciul cu Tim Smyczek (SUA; 27 locul 115 ATP), scor 6-3, 7-6(3), după o oră şi 28 de minute de joc. În urma celor două succese, Copil (24 ani, 172 ATP) şi-a asigurat un cec de 750 de dolari şi 5 puncte în ierarhia mondială.

Ultimul hop înaintea tabloului principal se numeşte Marsel Ilhan (Turcia; 104 ATP), istoricul celor doi cuprinzând un singur meci direct, în 2013, la Doha, reprezentantul semilunei impunându-se cu scorul de 7-6(3), 4-6, 6-3. **JA – DL.**

Marius Copil Foto: FAN

Cosmin Olăroiu FOTO: EPA

O nouă înfrângere pentru Olăroiu

FOTBAL. Reprezentativa Arabiei Saudite, antrenată de Cosmin Olăroiu, a fost învinsă, duminică, de selecționata Coreei de Sud, scor 2-0, într-un meci amical disputat la Sydney. Golurile au fost marcate de Osama Hawsawi '68 (autogol) și Young-Cheol Cho '90+1. Echipa Arabiei Saudite a fost învinsă și în primul meci cu Olăroiu la conducerea tehnică, în data de 30 decembrie, scor 1-4 cu Bahrain. Arabia Saudită va participa în această lună la Cupa Asiei pe națiuni. Echipa lui Olăroiu va juca în grupa B, alături de Uzbekistan, China și Coreea de Nord. **SURSA: MEDIAFAX**

Cristiano Ronaldo FOTO: EPA

Ronaldo are două variante de final

FOTBAL. Jorge Mendes, impresarul jucătorului Cristiano Ronaldo, a declarat că fotbalistul portughez își va încheia cariera la Real Madrid sau va merge în campionatul nord-american, excluzând o eventuală trecere a acestuia la Paris Saint-Germain. „Este imposibil ca el să ajungă la PSG. Își va încheia cariera la Real Madrid sau, poate, va merge în SUA", a declarat Mendes, la emisiunea Telefoot. Ronaldo are contract cu Real până în 2018. El este nominalizat la Balonul de Aur alături de Messi și Neuer și este deținătorul titlului.

SURSA: MEDIAFAX

Amendați pentru revenirea târzie

FOTBAL. Jucătorii Edinson Cavani și Ezequiel Lavezzi vor fi sancționați de clubul Paris Saint-Germain pentru că au lipsit de la reluarea antrenamentelor, la 28 decembrie 2014, cei doi urmând să fie amendați și ar putea lipsi la următoarele două partide. Ei s-au întâlnit cu directorul sportiv adjunct Olivier Létang și antrenorul Laurent Blanc, care nu au acceptat argumentele jucătorilor, aceștia justificându-și absențele prin faptul că au familiile în America de Sud. Cei doi vor fi amendați și vor trebui să efectueze câte două antrenamente pe zi în următoarele trei zile. De asemenea, antrenorul își rezervă dreptul de a nu-i convoca la meciurile cu Bastia, din campionat, și cu Saint-Etienne, din Cupa Ligii.

SURSA: MEDIAFAX

Spectacolul realizat de motocicliști este la el acasă în raliul din America de Sud FOTO: EPA

Doi români la Raliul Dakar

Raliul raid Dakar 2015 are la start doi români, Gyenes și Butuza.

AUTO-MOTO. Raliul raid auto-moto Dakar 2015 a debutat duminică, la Buenos Aires, cu doi români la start, Emanuel Gyenes și Marcel Butuza, ambii la secțiunea moto.

A șaptea ediție sud-americană a celui mai dificil raliu raid din lume a debutat, ieri, cu o etapă între Buenos Aires și Villa Carlos Paz (Argentina), lungă de 833 km la auto, dintre care 170 km probe speciale, iar la moto, camioane și ATV-uri (quads) 838 km (175 km probe speciale).

La startul cursei au fost prezente 414 vehicule, la clasele auto (138), moto (164), quads (48) și camioane (64), lungimea totală a traseului fiind de circa 9.200 km, repartizați în 13 etape.

Cursa, ajunsă la a 37-a ediție, se va încheia pe 17 ianuarie, tot la Buenos Aires, după ce va trece prin Argentina, Bolivia și Chile, va traversa Patagonia, apoi prin cel mai arid deșert din lume, Atacama, va trece peste Anzi, prin zona Salar de Ụyuni, cel mai plat loc de pe Pământ, canioane, dar și prin Pasul San Francisco, dintre Argentina și Chile, la 4.800 m altitudine.

Anul trecut, Raliul Dakar a fost câștigat de spaniolul Nani Roma (Mini) la clasa auto, în timp ce la clasa moto s-a impus compatriotul acestuia Marc Coma.

Numărul de concurs al lui Mani Gyenes este 49, iar sătmăreanul va rula pe un KTM 450 Rally și va concura, la fel ca în 2011, la categoria Maraton (riderii de la această categorie nu au voie să schimbe, de-a lungul celor două săptămâni, o serie de componente ale motocicletei, printre acestea aflându-se și motorul). Tot ca în 2011, mecanicul său va fi Romeo Duicu, primul român care a terminat Raliul Dakar în America de Sud. În 2012, la ultimul său Raliu Dakar, Gyenes a încheiat pe locul 17 în clasamentul general, după ce în 2011 terminase pe 18. La secțiunea moto va concura și Marcel Butuza, care va purta numărul de concurs 50 și va alerga tot pe KTM. Marcel Butuza a mai concurat la Dakar, în 2007 (ultima ediție din Africa), dar și în 2009 și 2012, în urmă cu trei ani ocupând locul al doilea la categoria maraton (44 la general). **SURSA: AGERPRES**

Bjoergen și Cologna, au deschis „Turul de schi"

SCHI. Norvegiana Marit Bjoergen și elvețianul Dario Cologna au terminat învingători sâmbătă în prima etapă a Turului de schi 2015, la Oberstdorf (Germania). Marit Bjoergen s-a impus clar într-un prolog de 3 km în stilul liber, cu timpul de 7min-53sec, fiind urmată de trei compatrioate, Heidi Weng, la 10sec7/10, Ragnhild Haga, la 12sec 2/10, și Theresa Johaug, la 13sec2/10. Una din marile favorite, poloneza Justina Kowalczyk, a încheiat a zecea (20.3).

Turul de schi, aflat în acest an la a noua ediție, este singura probă majoră de schi fond care lipsește din palmaresul „Reginei Marit", în vârstă de 34 de ani. Turul de schi este o cursă de schi fond pe etape, care se dispută în Germania, Elveția și Italia.

Kowalczyk era până acum singura fondistă care a câștigat de două ori prima etapă a Turului de schi. Câștigând sâmbătă, Bjoergen a egalat această performanță.

Podiumul clasamentului general al Cupei Mondiale, după 11 probe, este următorul: 1. Marit Bjoergen (Norvegia) 899 puncte; 2. Therese Johaug (Norvegia) 568 și 3. Ingvild Flugstad Oestberg (Norvegia) 510 puncte.

Marit Bjoergen s-a impus în prima etapă a Turului de Schi FOTO: EPA

Tot sâmbătă, Dario Cologna, triplu câștigător al Turului de schi (2009, 2011, 2012), a dominat la Oberstdorf prima etapă din acest an a probei, 4 km în stil liber. Cu timpul de 9min54sec2/10, triplul campion olimpic a fost mai rapid cu 5sec/10 decât suedezul Calle Halfvarsson și cu 5sec5/10 decât norvegianul Petter Northug. Ziua însemnat o decepție pentru norvegianul Martin Johnsrud Sundby, liderul clasamentului general al Cupei Mondiale, care a obținut doar locul 10, sosind după aproape 12 secunde. **SURSA: AGERPRES**

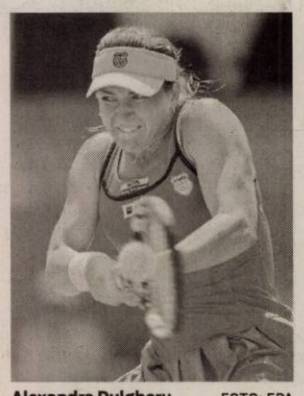

Alexandra Dulgheru FOTO: EPA

Eșec în primul tur la Shenzhen

TENIS. Jucătoarea română de tenis Alexandra Dulgheru a fost învinsă de chinezoaica Saisai Zheng, cu 7-5, 5-7, 6-1, duminică, în runda inaugurală a turneului WTA de la Shenzhen (China), dotat cu premii totale de 500.000 de dolari. Dulgheru (25 ani, 83 WTA) a cedat după două ore și 35 de minute de joc în fața unei adversare mai tinere (20 ani) și mai slab clasate (locul 100 mondial). Alexandra va primi pentru participare un cec de 3.199 dolari și un punct WTA. Luni vor evolua și celelalte trei românce de pe tabloul principal de simplu: Simona Halep, principala favorită, o va înfrunta pe Annika Beck (Germania), Monica Niculescu (N. 7) o va întâlni pe slovena Polona Hercog, iar Irina Begu (N. 6) va juca împotriva cehoaicei Katerina Siniakova. Monica conduce cu scorul de 1-0 în întâlnirile directe, după duelul de la BRD Bucharest Open 2014, scor 6-2, 2-6, 7-6(3), desfășurat în sferturi. Dacă va trece de Beck, Simona Halep, numărul trei mondial, o va întâlni o rusoaică de 17 ani, Natalia Vihlianțeva (588 WTA), care a dispus în primul tur de Anna-Lena Friedsam (Germania), 85 WTA.

SURSA: AGERPRES

Sânmărtean a semnat cu Al Ittihad

FOTBAL. Fotbalistul echipei Steaua, Lucian Sânmărtean, a semnat un contract cu gruparea antrenată de Victor Pițurcă, Al Ittihad, înțelegerea fiind valabilă din vară, a declarat impresarul Anamaria Prodan, informează dolce-sport.ro. „Ne-am înțeles. A semnat din vară. Arabii nu au discutat cu Steaua să-l transfere de acum. Este un contract din vară. A semnat pe un an cu opțiune de prelungire pe încă un an. Dacă Al Ittihad se va înțelege cu Gigi Becali de acum, fără niciun fel de problemă va pleca în cantonament acolo. Este un salariu foarte mare pe care îl va câștiga acolo. Dacă nu pleacă de acum, orice se va întâmpla până în vară, contractul rămâne valabil. Arabii vor să-l ia foarte mult încă de acum însă. Gigi Becali cere pe el o sumă modică", a spus Anamaria Prodan la Dolce Sport. Conform dolce-sport.ro, mijlocașul va câștiga în Arabia Saudită un milion de euro anual, iar arabii anunță că Steaua l-a lăsat să plece gratis, fără a cere vreun ban în schimbul său. De asemenea, potrivit www.prosport.ro, gruparea arabă a discutat și cu Lukasz Szukala, dar negocierile cu acesta au picat.

Lucian Sânmărtean a fost achiziționat de Steaua în februarie 2014, când a semnat un contract pe un an și jumătate. **SURSA: MEDIAFAX**

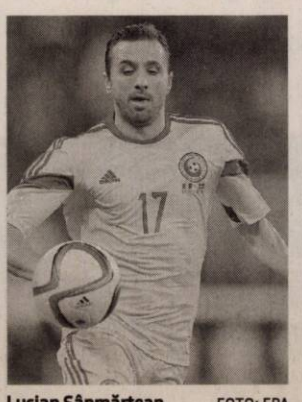

Lucian Sânmărtean FOTO: EPA

Calendar sportiv 2015

PROGRAM. Calendarul principalelor evenimentele sportive în anul 2015 - perioada ianuarie - martie:

IANUARIE

3-18 - Fotbal american: play-off NFL
5-11 - Tenis: Turneele ATP de la Brisbane (Australia), Chennai (India) și Doha (Qatar)
5-11 - Tenis: Turneele WTA de la Brisbane (Australia), Shenzen (China) și Auckland (Noua Zeelandă)
12 - Fotbal: decernarea Balonului de Aur, la Zurich (Elveția)
12-18 - Tenis: Turneele ATP de la Auckland (Noua Zeelandă) și Sydney (Australia)
12-18 - Tenis: Turneele WTA de la Sydney și Hobart (ambele Australia)
15-17 - Natație: Marele Premiu al SUA, la Austin (SUA)
15 ianuarie - 1 februarie - Handbal: Campionatul Mondial masculin, la Doha (Qatar)
17 ianuarie - 8 februarie - Fotbal: Cupa Africii pe Națiuni, în Guineea Ecuatorială
19 ianuarie - 1 februarie - Tenis: Turneul de Grand Slam, Australian Open
22-25 - Auto: Raliul Monte-Carlo
26 ianuarie - 1 februarie - Patinaj artistic: Campionatele Europene, la Stockholm (Suedia)
29 ianuarie - 1 februarie - Ciclism: Săptămâna de la Mallorca (Spania)

FEBRUARIE

1 - Fotbal american: Superbowl, la Glendale (SUA)
2-8 - Tenis: Turneele ATP de la Quito (Ecuador), Montpellier (Franța) și Zagreb (Croația)
6 - Rugby: prima etapă a Turneului celor 6 Națiuni, Țara Galilor - Anglia
9-15 - Tenis: Turneele ATP de la Rotterdam (Olanda), Sao Paulo (Brazilia) și Memphis (SUA)
9-15 - Tenis: Turneul WTA de la Anvers (Belgia)
9-15 - Patinaj artistic: Campionatele celor 4 Continente, la Seul (Coreea de Sud)
12-13 - Lupte greco-romane: Cupa Mondială, la Teheran (Iran)
12-14 - Natație: Marele Premiu al SUA, la Orlando (SUA)
12-15 - Auto: Raliul Suediei
14 - Ciclism: Turul Murciei (Spania)
14 - Rugby: etapa a II-a a Turneului celor 6 Națiuni, Anglia - Italie și Irland - Franța
15 - Ciclism: Clasica Almeria (Spania)
15 - Rugby: etapa a II-a a Turneului celor 6 Națiuni, Scoția - Țara Galilor
16-22 - Tenis: Turneele ATP de la Delray Beach (SUA), Rio de Janeiro (Brazilia) și Marsilia (Franța)
16-22 - Tenis: Turneele WTA de la Dubai (Emiratele Arabe Unite) și Rio de Janeiro (Brazilia)
17-18 - Fotbal: prima manșă a optimilor de finală ale Ligii Campionilor
18-22 - Ciclism: Campionatele Mondiale pe velodrom, la Saint-Quentin-en-Yvelines (Franța)
19 - Fotbal: prima manșă a 16-imilor de finală ale Ligii Europa
20-22 - Judo: Marele Premiu de la Dusseldorf (Germania)
23 februarie - 1 martie - Tenis: Turneele ATP de la Dubai (Emiratele Arabe Unite), Acapulco (Mexic) și Buenos Aires (Argentina)
23 februarie - 1 martie - Tenis: Turneele WTA de la Acapulco (Mexic) și Doha (Qatar)
24-25 - Fotbal: prima manșă a optimilor de finală ale Ligii Campionilor
24-28 - Tir cu arcul: Campionatele Europene în sală, la Koper (Slovenia)
26 - Fotbal: manșa secundă a 16-imilor de finală ale Ligii Europa
28 - Rugby: etapa a III-a a Turneului celor 6 Națiuni, Scoția - Italie și Franța - Țara Galilor

MARTIE

1 - Fotbal: Finala Cupei Ligii Angliei, pe Wembley
1 - Rugby: etapa a III-a a Turneului celor 6 Națiuni, Irlanda - Anglia
2-8 - Tenis: Turneele WTA de la Monterrey (Mexic) și Kuala Lumpur
2-8 - Tir: Campionatele Europene 10 metri, la Arnhem (Olanda)
5-8 - Auto: Raliul Mexicului
6-8 - Atletism: Campionatele Europene în sală, la Praga (Cehia)
6-8 - Tenis: primul tur al Cupei Davis
7-8 - Lupte: Cupa Mondială feminină, la Sankt Petersburg (Rusia)
8-15 - Ciclism: Cursa Paris-Nisa (Franța)
9-22 - Tenis: Turneul de la Indian Wells (SUA), masculin și feminin
10-11 - Fotbal: manșa secundă a optimilor de finală ale Ligii Campionilor
12 - Fotbal: Europrima manșă a optimilor de finală ale Ligii Europa
14 - Rugby: etapa a IV-a a Turneului celor 6 Națiuni, Țara Galilor - Irlanda și Anglia - Scoția

Strandul Neptun

www.restaurantratiobeach.ro

Restaurant Ratio

tel. 0731 317 420

tel. 0723 578 133

Restaurant Ratio

www.restaurantratio.ro

G. Alexandrescu, nr.1 (P-ta Avram Iancu)

(H-750223)

SPECIALITĂȚI DE COFETĂRIE ITALIANĂ

Arad, b-dul Revoluției, colț cu str. Clișca
Contact și rezervări: 0731 881 199, sze.arad@gmail.com

ACUM COMENZI ȘI PENTRU EVENIMENTE!

(750201)

JURNAL ARĂDEAN

Aveti ceva de vanzare sau poate cumparati ceva, aveti servicii de nerefuzat ori pur si simplu va cautati sufletul pereche?

Arădenii trebuie să știe!

JURNAL ARADEAN

MICA PUBLICITATE

PROGRAM

Luni-Vineri 8:00 - 18:00

Duminica: 9:00 - 13:00

Arad B-dul Revolutiei nr 81

Telefon: (+40) 0257-210.775

Paradisul Copiilor

LOC DE JOACĂ PENTRU COPII

Facebook: Paradisul Copiilor

Telefon: 0753 096 076

Micalaca - între Selgros si Diego.

(H-750211)

ANGAJĂM **INGINER sau TEHNICIAN AGRICOL**

pentru magazin fitosanitar Arad

Inf. la tel.: 0740 116 236 (827837)

ANUNȚ

Agenția de Plăți și Intervenție pentru Agricultură – Centrul Județean Arad, cu sediul în Arad, str. Frații Neumann nr. 10, organizează concurs de recrutare pentru ocuparea a **două funcții publice teritoriale de executie vacante de consilier, clasa I, grad profesional debutant** din cadrul Serviciului Controale pe Teren si Inspectii.

Concursul se organizeaza la sediul Centrului Județean APIA Arad în data de 19.01.2015, la ora 09,00 - proba scrisă.

Dosarele de înscriere la concurs se depun la sediul instituției, în termen de 8 zile de la data publicării prezentului anunț în Monitorul Oficial al României, partea a-III-a și la sediul instituției, conform OUG nr. 45/2008, respectiv în perioada 05.01.2015 – 12.01.2015.

Dosarul de inscriere la concurs trebuie sa contina in mod obligatoriu documentele prevazute la art. 49 din HG nr. 611/2008, modificata si completata de HG nr. 1173/2008.

Condițiile de participare la concurs si bibliografia sunt afișate la sediul Centrului Județean APIA Arad, și pe site-ul instituției.

Relații suplimentare se pot obtine la sediul institutiei sau la telefon: 0257/250540.

(818767)

Quark Motors,
service autorizat Volkswagen, Audi și Skoda, angajează:
MECANIC AUTO CU SAU FARA EXPERIENTA

Cerințe: studii medii, școala profesională, școala meserii, permis conducere categoria B, experiența în domeniu constituie un avantaj.
Avantaje: pachet salarial atractiv, școlarizări interne sau externe.
Așteptăm CV-ul dvs la adresa: Arad, Calea Radnei, 288, pe e-mail: resurseumane@quarkmotors.ro, fax: 0257220050, pe site: www.quarkmotors.ro, rubrica `Bursa locuri de muncă`, cu mențiunea – pentru postul MECANIC AUTO

(828450)

Angajam
SOFER CISTERNA

CONDITII:
- permis de conducere categoriile B,C,D,E
- atestat de transport marfa , cartela tahograf, atestat ADR
- experienta constituie avantaj
- domiciliul in : Arad sau localitatile limitrofe

Relatii la sediul societatii sau tel.: 0257-256308, fax.0257-256302, e-mail : transdara.office@atlassib.ro

(828456)

Societate comerciala cu sediul in orasul Sebis ofera spre ocupare postul de
OPERATOR CALCULATOR

Cerintele candidatului:
- Studii medii/superioare; ◆ Cunoasterea limbii italiane si franceze (scris si vorbit)
- Abilitati de operare calculator; ◆ Capacitate de organizare si planificare a activitatii curente;
- Domiciliul in zona orasului Sebis constituie un avantaj.

Descrierea postului:
- Prelucrarea datelor in calculator
- Asigura comunicarea cu clientii si partenerii vorbitori de limbile italiana si franceza

Pachetul salarial/benficii:
- Pachet salarial atractiv; ◆ Transport la locul de munca
- Mediu de lucru placut si profesionist

Candidatii interesati pot trimite pina la data de 07.01.2015, CV-ul la urmatoarea adresa de e-mail: office@minimaxxsofa.ro

(826384)

SC SIRE SRL, din Arad, Calea Zimandului FN

ANGAJEAZĂ **OPERATORI ASAMBLARE cablaje (femei), absolvenți a minim 10 clase.**

Informații suplimentare la sediul nostru sau la telefon 0257 218 748, între orele 09:00 – 16:00.
Începând cu data de 05.01.2015.

(828518)

aradjob.ro

EVIDENȚIAZĂ-TE!

Talon valabil până în 31 martie 2015

Text: **DATA apariției:**.....

.....

.....

.....

.....

.....

.....

.....

Date personale:

Nume şi Prenume:

Telefon:

Buletin de identitate:

TALON + PREȚUL CATEGORIEI AFERENTE

Anunțurile se preiau zilnic, la ghișeu, până în ora 16[00], după această oră, se pot prelua doar prin intermediul sistemului online de preluare al anunțurilor disponibil pe www.jurnalaradean.ro . Anunțurile de mică publicitate din Jurnal Arădean se publică pe baza talonului din ziar
Redacția nu își asumă responsabilitatea pentru conținutul anunțurilor de mică publicitate!

JURNAL ARĂDEAN

AP.2 CAMERE-ARAD

• **Vând/închiriez apartament** 2 camere, parter, decomandat, central, mobilat, utilat. Preț 38.000 Eur, ☎0740.697.521. 830128

CASE-ARAD

• **Vând casă** duplex 4 camere, living, garaj închis, gard din stejar, 90 la sută finalizată, cartierul Via Carmina (Vladimirescu).Preț 44.000 Eur, uşor negociabil. Telefon 0728.555.310. 830563

CASE-JUDEȚUL ARAD

• **Vând casă** comuna Pilu nr. 58, preț 20.000 Euro, 0728.969.877. 826976

VILE-ARAD

• **Vând vilă** P+M construcție nouă în Pârneava+ două anexe, 138.000 Eur.Telefon 0755.896.690. 809302

TERENURI JUDEȚ

• **Vând teren** intravilan 500 mp, localitatea Horia, 4.800 Eur, 0743.325.339. 828454

• **Vând 8,5** hectare pământ arabil în comuna Pilu, plata imediată. Telefon 0734.053.022. 827052

IMOBILE CHIRII

• **Închiriez apartament** una cameră (modificat în două), renovat, Poetului, ☎0757.462.567. 830127

• **Închiriez casă** cu etaj (310 mp), zonă centrală. Ideal sediu firmă. Tel: 0722.293738. 783912

• **Închiriez apartament** ultracentral, amenajat şi pe perioadă săptămânală sau zilnic. Tel. 0744.770.917. 830565

• **Închiriez cameră,** bucătărie, baie la unadouă femei- fete, 0746.019.940. 818697

• **Închiriez cameră,** bucătărie, baie, intrare separată, vând grăsuni vietnamezi 50 kg, vier scrofițe, iepuri 5-7 kg. Tel. ☎0756.862.113. 831189

• **Închiriez garsonieră,** Piața M. Viteazul, mobilată, utilată, etaj 1, ☎0730.196.546.830125

SPAȚII COM-ARAD

• **Închiriez 2** camere, ideal birou, lângă Tribunal, amenajat birou de lux, ☎0744.770.917. 830570

TEREN-JUDEȚUL ARAD

• **Cumpăr pășune** împădurită şi teren arabil împădurit, 0744.337.588, 0770.730.042. 831002

• **Cumpăr pădure** peste 10 ha în jud. Arad şi peste 100 ha în alte județe, 0744.337.588, 0770.730.042. 831004

• **Cumpăr teren** arabil, în zona loc. Măderat şi Agrişul Mare. Tel. ☎0744.337.588, 0770.730.042. 831005

OFERTE LOCURI DE MUNCĂ

• **Angajăm şoferi** profesionişti cu experiență. Informații tel. 0730.643.782.

• **Angajăm mecanici** auto, electricieni auto, tinichigii, inginer coordonator service, 0723.575.905.

• **Angajez barmană** în zona Fortuna pe perioadă nedeterminată. Telefon 0740.504.073.

• **Angajez spălător** auto cu experiență, Vlaicu. Salar 900 Roni, ☎0741.198.923. 830562

• **Angajez urgent** fete producție schimbul 1, bonuri masă. Telefon ☎0741.679.824. 830115

• **Angajez** 1 persoană pentru îngrijit 2 bătrâni la domiciliu, ☎0723.377.669.

• **Cabinet veterinar** angajează tehnician veterinar la Sântana. Telefon 0744.648.818.

• **Restaurant angajează** ajutor bucătar, ospătar, nu necesită experiență, 0743.142.315.

• **S.C. angajează** şoferi cu atestat curse extern, tir. Tel. 0725.234.626.

• **SC angajează** gestionar şi muncitor birouri logistică. Număr telefon 0725.347.838.

• **SC angajează** stivuitorist cu atestat. Număr telefon 0725.347.838.

PRESTĂRI SERVICII

• **Acord garanție,** repar mașini spălat automate, frigidere, domiciliul clientului, 0745.395.282. 830998

CONSTRUCȚII

• **Aduc balast,** nisip, sorturi, lemne, ridic moloz. Tel. 0754.772.222. 829023

• **Vând lemne** foc tăiate, crăpate şi calitate. Telefon 0721.592.572. 819521

GARAJE

• **Închiriez garaj** zidit, Polivalentă, 160 lei, eventual vând 10.000, ☎0745.925.658. 830131

• **Vând garaj** zidit, ultracentral, zona Piața Mică. Tel. 0744.770.917. 830567

ELECTRONIC PLUS

• **Vindem/Reparăm electrocasnice** second, frigorifice, mașini spălat, uscătoare, aragaze, electrice, televizoare, anvelope, vitrine comerciale, termopane. Reducere pentru schimb, rate, Lipova. Tel. 0744.796.542. 255370

POŞTA LUI CUPIDON

• **Caut fată** între 18 şi 26 ani pentru prietenie, absolut serioasă, eventual cunoscătoare limba germană sau engleză. Telefoane 0755.421.125, 0755.931.573. 819483

• **●Nou Arad!!!** Salon masaj erotic discreție, rafinament, maseuze senzuale, ☎0720.411.562. 827841

PLANTE-FLORI

• **Vând tărâțe** şi făină. Telefon ☎0744.190.192. 773939

• **Vând 100** baloți paie curate, neplouate, paie amestec făn, ☎0786.594.746. 819519

ANIMALE-PĂSĂRI DOMESTICE

• **Vând 2** porci 80- 85 kg/buc., rasă carne, 0744.855.910. 831003

• **Vând 5** căței bichon de 6 săptămâni, cu carnet şi cip. Tel. 0723.630.098. 830123

DIVERSE

• **Vand tigla Tondach noua, tabla Lindab, betoniera, 0744568885** 830968

Publicitate mica: 0257/210.775 MARE: 0257/280.904

SERVICII FUNERARE

(H-7489281)

IN MEMORIAM

NON STOP!

KUKI - servicii funerare complete

Producător de sicrie - oferă sicrie la preț de producător.
Pentru membrii C.A.R.P. transport gratuit atât în oraş, cât şi în județ.
GRATUIT rezolvăm actele la spital, primărie, casa de pensii şi C.A.R.P.
Transport intern şi internațional ● Accesorii funerare.
Contact: Arad, Str. Mihai Eminescu nr. 4 (în curte), vis-a-vis de Cerbul Albastru.
Telefon: 0257/211929, mobil: 0723-343-964
www.inmemoriamkuki.com
Nou! Casă funerară - Strada Ştefan Ludwic Roth nr. 1 D, Grădiște

DECESE

O lumânare aprinsă, flori şi un gând pios la trecerea în neființă a celui care a fost

RAD IOAN.

Dumnezeu să te aibă în paza Sa!

Fiul Mitru cu soția şi nepoții

CONDOLEANȚE

Suntem alături de prietenul nostru Glad Varga, în aceste momente grele pricinuite de pierderea tatălui. Sincere condoleanțe!

Timea şi Călin Ghinaciu

Deplângem, cu durere în suflete, moartea tatălui colegului şi prietenului nostru Glad Varga. Dumnezeu să îl odihnească în pace!

Sincere condoleanțe din partea familiei Pistru Eusebiu şi Geanina

Organizația PNL Arad este alături de colegul nostru Glad Varga, al cărui tată a părăsit această lume. Cu respect, ne exprimăm sincere condoleanțe. Dumnezeu să-l odihnească în pace!

Organizația PNL Arad

Cu durere în suflet mă gândesc la cea care m-a crescut cu multă dragoste şi dăruire, mătuşa mea,

VITROEL ELENA.

Îmi vei lipsi toată viața. Bunul Dumnezeu să-ți vegheze somnul etern şi să-ți dăruiască lumină fără sfârşit! Mulțumesc celor care au fost alături de mine.

Gabi

Aduc un ultim omagiu dragei mele

„NUNA"- VITROEL ELENA,

care m-a crescut cu multă dragoste şi devotament. Nu te voi uita niciodată! Dumnezeu să te odihnească!

Mădălina

Prețuire şi respect pentru care care ne-a înconjurat întotdeauna cu dragoste,

VITROEL ELENA.

Dumnezeu să o odihnească în lumea celor drepți, iar pentru Gabi condoleanțele noastre!

Roxana, Corina şi Florin

Când se stinge o lumânare o aprinzi din nou, iar când se stinge o viață o plângi mereu.

RAD IOAN,

nu te vom uita niciodată!

Soția Veronica şi fiica Mirela

Un suflet s-a ridicat la cer. Cu mare tristețe ne luăm rămas bun de la cel care a fost unchi şi verişor,

RAD IOAN.

Dumnezeu să-l odihnească!

Fam. Cuc Dumitru

Asociația de Proprietari a blocului X14 este alături de familia Pintea la decesul celei care a fost

SĂBĂU ROZALIA.

Dumnezeu să-i dea odihnă veşnică!

MULȚUMIRI

Familiile Gorcea, Câmpeanu şi Ioja aduc mulțumiri tuturor celor care prin gesturi de compasiune, prezență, coroane şi flori, ne-au împărtăşit durerea pierderii celei care ne-a fost atât de dragă mamă, bunică şi străbunică,

GORCEA ELENA.

Să-i fie amintirea veşnică şi memoria binecuvântată!

COMEMORĂRI

Scumpa şi iubita noastră,

ELENA PĂNESCU (ICU)

azi, 5 ianuarie ar fi fost ziua ta şi în loc de „La Mulți Ani!",

ne rugăm la Bunul Dumnezeu să te odihnească în pace! Ai fost o soție, mamă şi bunică deosebită. Te vom plânge mereu

ICU

dragă şi nu te vom uita niciodată.

Vanessa-Maria, Relu, Paul-George, Claudiu şi soțul

Au trecut 6 ani de la moartea dragului meu,

SZOMORU LADISLAU.

Odihnește-te în pace! Un gând pios de aducere aminte! Nu te vom uita niciodată!

Mariana şi prietenul tău Adi

„O lacrimă mi se prelinge pe obraz! Dar voia Ta Stăpâne să se facă şi-n viața mea, precum sub largul soare! Chiar dacă inima în piept mi-e-ndurerată! Şi lacrima în ochi mă doare... şi mă doare" Eminescu

Au trecut şase ani de când moartea nemiloasă, ne-a răpit copiii noştri dragi,

TOMUȚA PETRU EUGEN

şi

TOMUȚA (PREKOP) LENKE-MARIA.

Dumnezeul nostru să-i păzească între aleşii Săi!

Copiii, părinții, frații şi rudele

Anunțurile de deces se publică GRATUIT!

Rugă

Femeile musulmane din Kashmir se roagă la relicva sfântă, un fir de păr din barba Profetului Muhammad, de ziua de naştere a acestuia, denumită Eid-e-Milad-U-Nabi. Sute de musulmani s-au adunat duminică la altarul care adăposteşte relicva, la sanctuarul Hazratbal din Srinagar. FOTO: EPA

Discută strategia politică

BUCUREŞTI. Conducerea noului PNL, în formatul restrâns al echipelor de negociere PNL-PDL, se va reuni azi pentru a discuta despre continuarea procesului de fuziune, dar şi despre strategia politică a începutului de an, au declarat, duminică, surse din PNL.

Discuţiile dintre cele două echipe vizează pregătirea primei reuniuni a Biroului Politic Naţional al noului PNL şi a celei a Consiliului Naţional care ar urma să aibă loc până la finele lui ianuarie.

Cu această ocazie trebuie convenite criteriile şi mecanismul în funcţie de care va fi asigurată conducerea la nivelul filialelor judeţene şi locale ale noului PNL.

„Modalitatea de funcţionare şi modul de reprezentare la nivelul structurilor judeţene şi locale pentru perioada 1 ianuarie 2015-1 ianuarie 2017 se va stabili prin hotărâre a CN în prima şedinţă de după alegerile prezidenţiale din 2014, conform unor criterii care să ţină cont de ponderea celor doua partide la nivel judetean şi local", se precizează în Statut.

Un alt punct al discuţiilor de astăzi vizează strategia politică pentru începutul acestui an şi coordonarea grupurilor parlamentare, au mai precizat sursele citate.

La întâlnire vor lua parte preşedinţii celor două partide fuzionate, Vasile Blaga şi Alina Gorghiu, alături de câte cinci colegi din partea fiecărei formaţiuni.

SURSA: MEDIAFAX

Au eliberat 162 de ostatici

KIRKUK. Extremiştii din cadrul grupării Stat Islamic (SI) au eliberat sâmbătă zeci de persoane care au fost capturate cu o zi înainte în nordul Irakului, potrivit unor oficiali şi localnici, relatează AFP.

Potrivit unui ofiţer al serviciilor de informaţii şi unui oficial local, 162 dintre cele 170 de persoane capturate vineri de islamiştii care căutau vinovaţii de incendierea steagului SI au fost eliberate.

Aceste persoane au fost răpite în satele Al-Shajara şi Gharib, în provincia Kirkuk, unde au fost incendiate două steaguri ale SI.

SURSA: MEDIAFAX

Dosarul privatizărilor strategice

BUCUREŞTI. ICCJ ar putea da luni sentinţa definitivă în dosarul privatizărilor strategice, în care foştii miniştri Şereş şi Nagy au fost condamnaţi de prima instanţă la şase, respectiv cinci ani de închisoare, iar procurorii au cerut pedepse cu executare orientate spre maximul special prevăzut de lege.

Ultimul termen al procesului a avut loc la 19 decembrie, când completul Înaltei Curţi de Casaţie şi Justiţie (ICCJ) a ascultat pledoariile finale şi ultimul cuvânt al inculpaţilor, stabilind totodată să dea decizia finală în 5 ianuarie.

Avocaţii celor din dosar au cerut atunci, în principal, achitarea clienţilor lor sau, în subsidiar, pedepse blânde, şi au acreditat ideea că documentele despre care DIICOT susţine că reprezentau secrete de stat sau de alta natură ar fi fost în realitatea documente cu statut normal, a căror furnizare nu atrăgea astfel de acuzaţii.

Apărătorii inculpaţilor au mai arătat că multe dintre infracţiunile de care sunt acuzaţi clienţii lor nu se probează cu nicio dovada adusă de DIICOT, astfel că se impune achitarea lor.

SURSA: MEDIAFAX

Codruţ Sereş FOTO: FAN

Zona euro, „un dezastru economic"

Ieşirea Greciei din zona euro ar putea avea efecte mai grave ca falimentul Lehman Brothers.

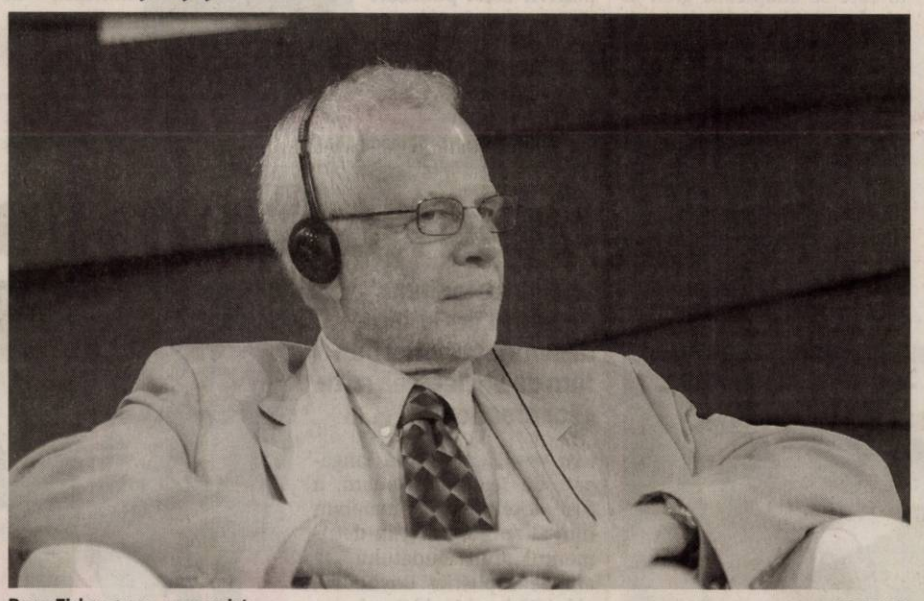

Barry Eichengreen, economist FOTO: EPA

WASHINGTON. O eventuală decizie a Greciei de a ieşi din zona euro va avea efecte devastatoare pentru pieţele financiare, iar consecinţele vor fi chiar mai severe decât cele ale falimentului Lehman Brothers din 2008, potrivit lui Barry Eichengreen, economist în cadrul Universităţii din California.

Prezent sâmbătă la întâlnirea anuală a Asociaţiei Economice Americane, Eichengreen a declarat că ieşirea Greciei din zona euro va determina investitorii să îşi retragă depozitele din băncile din Grecia, plasamentele în acţiunile companiilor se vor reduce, toate acestea culminând, probabil, într-o serie de măsuri stricte din partea autorităţilor elene pentru controlarea fluxurilor de capital, relatează MarketWatch.

Mai mult, efectele nu vor fi limitate doar la pieţele din Grecia, deoarece investitorii vor începe să facă speculaţii în privinţa următoarei ţări care ar putea părăsi zona euro. „Pe termen scurt, ieşirea Greciei ar echivala cu falimentul Lehman Brothers la pătrat", a avertizat Eichengreen.

Economistul american estimează că politicienii europeni îşi vor „înghiţi nodul din gât din nou" şi vor face compromisurile necesare pentru a menţine Grecia în uniunea monetară.

„Deşi păstrarea zonei euro în forma actuală va fi un demers costisitor, dificil şi dureros pentru politicieni, destrămarea acesteia va fi încă şi mai costisitoare şi dificilă", a spus Eichengreen.

Alegeri anticipate

Declaraţiile lui Eichengreen vin pe fondul speculaţiilor privind o eventuală ieşire din zona euro a Greciei. Parlamentul elen a anunţat săptămâna trecută dizolvarea sa şi organizarea alegerilor legislative anticipate la 25 ianuarie, alegeri care ar putea fi câştigate de formaţiunea de extremă-stânga Syriza, care se opune continuării măsurilor de austeritate impuse de Troica internaţională (Comisia Europeană, BCE şi FMI) în schimbul unor împrumuturi de 240 de miliarde de euro.

Cancelarul german Angela Merkel a declarat sâmbătă că Germania este pregătită să lase Grecia să iasă din zona euro dacă stânga radicală va repune în discuţie măsurile de austerite. Potrivit acesteia, guvernul german consideră aproape inevitabilă ieşirea Greciei din zona euro dacă şeful Syriza, Alexis Tsirpas, va abandona politica de austeritate bugetară şi nu va mai rambursa datoriile ţării, relatează AFP.

Politici fiscale proprii

Prezent la întâlnirea Asociaţiei Economice Americane, Kenneth Rogoff, fost economist al Fondului Internaţional Monetar şi profesor la Universitatea din Harvard, a declarat că zona euro este „un dezastru economic". „Asta nu inseamnă că va fi uşor de destrămat", a adăugat el.

Nici Martin Feldstein, profesor de economie la Universitatea Harvard, nu este mult mai optimist în ceea ce priveşte viitorul zonei euro, în ciuda măsurilor anunţate de Banca Centrală Europeană pentru stimularea creşterii economice în regiune.

„E posibil să nu existe nici o modalitate pentru a încheia criza din zonă", a spus Feldstein, care a menţionat că implementarea unui program de relaxare cantitativă ar putea să nu aibă rezultatele scontate. Potrivit lui Feldstein, cea mai bună soluţie pentru supravieţuirea zonei euro este ca fiecare stat în parte să implementeze propriile politici fiscale pentru a stimula cererea şi consumul, inclusiv prin reducerea taxei pe valoarea adăugată pe o perioadă de cinci ani.

Comentariile economiştilor americani au fost făcute la câteva zile după ce preşedintele BCE, Mario Draghi, a arătat că instituţia este pregătită să suplimenteze măsurile monetare de stimulare a economiei din zona euro, inclusiv prin cumpărarea de obligaţiuni guvernamentale.

Şeful BCE a exclus posibilitatea destrămării zonei euro, în pofida problemelor cu care aceasta se confruntă.

SURSA: MEDIAFAX

Riscă destabilizarea

FRANKFURT. O nouă înăsprire a sancţiunilor împotriva Rusiei riscă să destabilizeze ţara şi să o arunce în haos, ceea ce ar fi contrar intereselor Europei, a apreciat vicecancelarul german şi ministru al Economiei Sigmar Gabriel, într-un interviu publicat duminică, relatează AFP.

„Scopul (sancţiunilor) nu a fost niciodată de a arunca Rusia în haos politic şi economic", a declarat el pentru Bild am Sonntag. „Cei care vor acest lucru vor provoca o situaţie mult mai periculoasă pentru noi toţi în Europa", a adăugat Sigmar Gabriel, subliniind că Rusia este o putere nucleară.Scopul sancţiunilor este de a aduce Rusia la masa negocierilor în criza ucraineană.

Puterile occidentale au acuzat în numeroase rânduri Rusia de implicare activă în criza ucraineană prin furnizarea de întăriri şi arme rebelilor din est, ceea ce Moscova a dezminţit categoric.

SURSA: MEDIAFAX

Cameron preferă referendum

LONDRA. Premierul britanic David Cameron a declarat că ar fi „încântat" dacă ar putea organiza mai devreme referendumul privind apartenenţa Marii Britanii la UE, pe care l-a promis în cazul în care va fi reales la scrutinul din mai 2017, relatează AFP.

„Referendumul urmează să aibă loc până la sfârşitul lui 2017. Aş fi încântat dacă l-am putea organiza mai devreme. Cu cât voi putea avansa mai repede în angajamentul meu privind o renegociere (a termenilor apartenenţei la UE) şi un referendum, cu atât va fi mai bine", a declarat el pentru BBC. Cameron a promis de multă vreme organizarea în 2017 a unui referendum privind apartenenţa ţării sale la o Uniune Europeană reformată în prealabil, dacă partidul său conservator câştigă alegerile legislative din mai.

Dacă nu va fi mulţumit de reforme, el a reiterat că „nu exclude nimic", ameninţând să promoveze în campanie ieşirea ţării din UE.

La presiunea opiniei publice şi a curentelor eurofobe, Cameron a prezentat la sfârşitul lui noiembrie un plan privind reducerea numărului de lucrători europeni limitându-le accesul la beneficii sociale.

Liderul britanic a recunoscut că pentru acest lucru va trebui să se facă schimbări în tratatele europene.

SURSA: MEDIAFAX

Vor să scape de...cel mai popular Pokemon

BEIJING. Guvernul chinez încearcă să extermine animalele rozătoare care ar fi fost sursa de inspirație pentru crearea personjului Pikachu, mascota oficială a francizei „Pokemon", în ciuda avertismentelor repetate primite din partea oamenilor de știință. „Pika", micul animal care ar fi inspirat personajul Pikachu, trăiește în vizuini în nord-estul Chinei, în platoul Qinghai-Tibetan, dar a fost încadrată în categoria vietuitoarelor dăunătoare de către ofialități, întrucât se consideră că are un impact dăunător asupra pajiștelor. Potrivit cercetătorilor de la Arizona State University, autoritățile locale încearcă să distrugă populația pika (un mamifer mic, cu membre scurte, urechi rotunjite, fără coadă și care se aseamănă cu un iepure) încă din 1958, când programele de otrăvire au fost sancționate pentru prima dată. În schimb,

Pokemon rămâne fără original FOTO:FAN

cercetătorii spun că, de fapt, populația pika oferă beneficii ecosistemului și nu face altceva decât să se mute în zone deja degradate, nicidecum să provoace degradarea. De asemenea, oamenii de știință spun că aceste rozătoare ajută la îmbunătățirea procesului de infiltrare a apei, fiind astfel reduse șansele de inundații. Pikachu este unul din caracterele fictive din gama Pokemonilor, fiind personajul principal folosit în jocuri video, anime, manga, cărți etc. El este considerat cel mai popular Pokémon. **MEDIAFAX**

„Seinfeld", studiu pe caz

NEW BRUNSWICK. Studenții la medicină de la Rutgers Robert Wood Johnson Medical School din Statele Unite ale Americii învață despre tulburările psihice urmărind episoade din serialul „Seinfeld" (1990), regizat de Andy Ackerman, informează cbsnews.com.

Anthony Tobia, un profesor de psihiatrie la Rutgers Robert Wood Johnson Medical School, a apelat la o metodă neconvențională de a le preda studenților. Acesta a creat o bază de date a punctelor de predare din toate episoadele serialului „Seinfeld".

Astfel, studenții la Medicină din anii III și IV trebuie să urmărească două episoade ale serialului, în fiecare săptămână, după care să discute despre psihopatologia demonstrată în fiecare.

„Ai un grup foarte divers de trăsături de personalitate care se adaptează greu la nivel individual. Când ai toți acești prieteni împreună dinamica este de așa natură, încât se creează un complot: trăsăturile obsesiv-compulsive ale lui Jerry combinate cu trăsăturile schizoide ale lui Kramer, cu incapacitatea lui Elaine de a avea relații serioase și cu George care este egocentric", a declarat Tobia.

SURSA: MEDIAFAX

Sanctuarul lebedelor

Tot mai multe lebede își petrec iarna într-un câmp de orez inundat în apropiere de Tokyo, Japonia. Totul a pornit de la un localnic care a avut grijă de 6 lebede rătăcite în apropiere de locuința sa. Acum sute de lebede vin dinspre Siberia și își petrec iarna aici, la Motono în locul care a devenit cunoscut drept „Sanctuarul lebedelor". FOTO:EPA

Provocarea Facebook

LOS ANGELES. Mark Zuckerberg, cofondatorul Facebook, a anunțat că provocarea sa pentru 2015 este să citească o carte nouă la fiecare două săptămâni, prin acest demers fiind interesat mai ales să învețe lucruri noi despre diferite culturi, credințe, istorii și tehnologii. La începutul fiecărui an, Mark Zuckerberg anunță care este provocarea sa pentru anul care urmează și care trebuie să îl ajute să învețe ceva despre lumea înconjurătoare și să îi extindă perspectiva dincolo de activitatea sa la Facebook.

Astfel, până în prezent, printre provocările anuale ale lui Zuckerberg s-au numărat să învețe să vorbească mandarina (un dialect al limbii chineze), să cunoască în fiecare zi o nouă persoană care nu lucrează la Facebook, să scrie în fiecare zi un mesaj de mulțumire unei persoane care a făcut din această lume un loc mai bun, să devină vegetarian (sau să mănânce carne numai dacă ucide singur animalul pe care urmează să îl mănânce) și să poarte cravată în fiecare zi.

Totodată, Mark Zuckerberg a creat și o pagină pe Facebook destinată noii sale provocări - „A Year of Books". Pe această pagină, Zuckerberg va anunța ce cărți va citi pe parcursul acestui an. De asemenea, el îi invită pe cei care au citit sau citesc cărțile respective să participe la discuții pe această pagină de Facebook, care va fi moderată.

SURSA: MEDIAFAX

Nominalizaţi la Premiul „Zmeura de Aur"

LOS ANGELES. Filmele „Transformers: Exterminarea", „The Interview", „Urma scapă turma" și „Sex Tape" se vor „bate" pentru titlul de cel mai prost film al anului 2014, la premiile Zmeura de Aur din februarie, potrivit unei liste cu potențiali nominalizați publicate pe internet, informează contactmusic.com. Filmul „Transformers: Exterminarea/ Transformers: Age of Extinction", are nouă nominalizări, inclusiv la categoriile cel mai prost film, cel mai prost regizor (Michael Bay), cel mai prost sequel (continuare a unui film, n.r.), cel mai prost scenariu și cel mai prost actor în rol secundar și cea mai proastă actriță în rol secundar (Kelsey Grammer, Nicola Peltz și Sophie Miles).

Pe locul al doilea privind numărul de nominalizări se află pelicula „Urma scapă turma/ A Million Ways to Die in the West", regizată de Seth MacFarlane. Filmele „Saving Christmas", „Sex Tape", „Legenda lui Hercule/ The Legend of Hercules" și „A Haunted House 2" au câte șase nominalizări, potrivit listei publicate pe internet, în timp ce „Pompeii", „The Expendables 3: Eroi de sacrificiu" și „Transcendence: Viață după moarte", în care joacă Johnny Depp, au câte cinci nominalizări. Cameron Diaz se află pe lista cu potențialele nominalizate la categoria cea mai proastă actriță cu două filme, prin prestațiile sale în filmele „Sex Tape" și „Cealaltă femeie/ The Other Woman".

Diaz se află și pe lista pentru cea mai proastă actriță în rol secundar, pentru prestația din filmul „Annie". Anunțul oficial al nominalizărilor la premiile Zmeura de Aur va fi făcut pe 14 ianuarie, cu o zi înainte de anunțul nominalizărilor pentru premiile Oscar 2015. Premiile Zmeura de Aur, care valorează fiecare doar câțiva dolari și au formă de zmeură aurie, așezată pe o rolă de film de 8 mm, au fost create în 1980, la inițiativa lui John Wilson, un cinefil împătimit, ca „antidot" la frenezia care cuprinde Hollywoodul în sezonul premiilor cinematografice, ce culminează în fiecare an cu gala premiilor Oscar.

SURSA:

Cameron Diaz FOTO:FAN **MEDIAFAX**

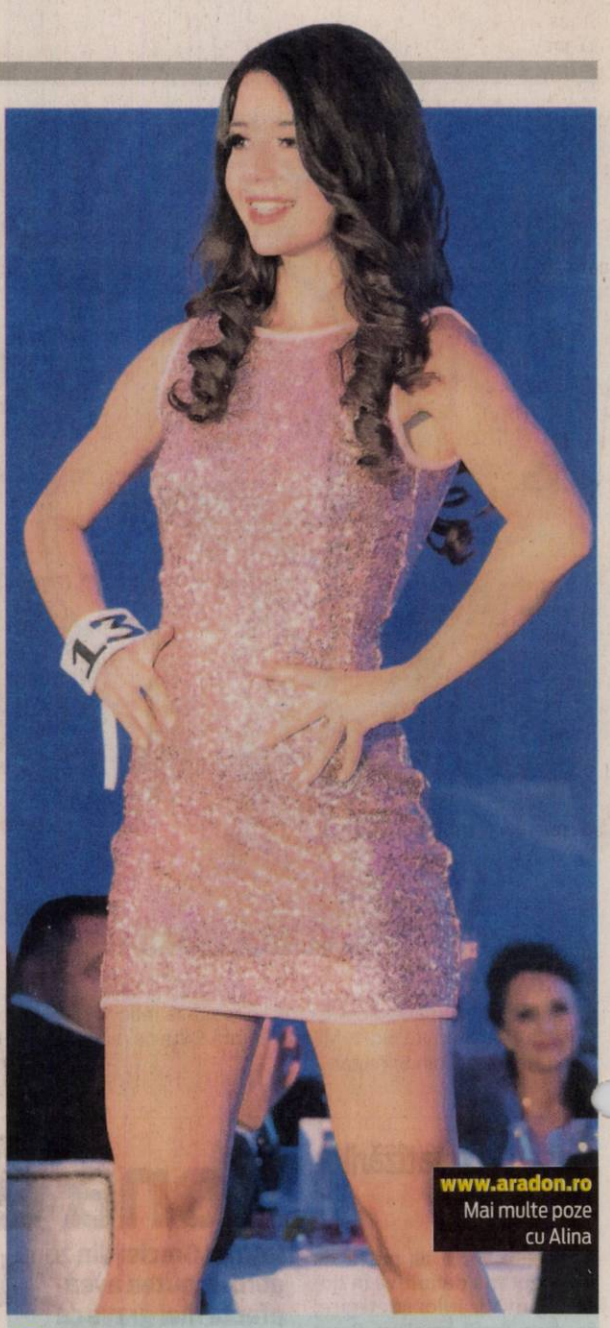

Alina

Este una dintre cele mai apreciate modele

www.aradon.ro
Mai multe poze cu Alina

Cel mai bun film al anului 2014

„Adieu au langage", de Jean-Luc Godard, desemnat cel mai bun film de Societatea criticilor americani.

Protagoniștii filmului FOTO:EPA

NEW YORK. „Adieu au langage", de Jean-Luc Godard, a fost desemnat cel mai bun film al anului 2014, în detrimentul mult lăudatului „12 ani de copilărie/ Boyhood", al lui Richard Linklater, în cadrul galei National Society of Film Critics (organizație alcătuită din 59 de critici de film proeminenți), care a avut loc sâmbătă, la New York, potrivit Reuters.

Alegerea peliculei „Adieu au langage" drept cel mai bun film al naului 2014 este o surpriză, membrii National Society of Film Critics având o părere diferită față de alte organizații care decernează premii producțiilor cinematografice. Filmul lui Godard a fost practic ignorat de National Board of Review, de New York Film Critics Circle și chiar de Asociația presei străine de la Hollywood (HFPA), care decernează prestigioasele premii Globul de Aur. Filmul greu de înțeles, pe care și fanii lui Godard îl consideră derutant, are ca protagoniști o femeie, un bărbat singur și un câine vagabond. Pelicula este filmată în 3D, iar un al doilea film se desfășoară în paralel cu primul pe parcursul a 70 de minute.

Regizorul Richard Linklater a obținut premiul pentru cea mai bună regie, pentru filmul „12 ani de copilărie/ Boyhood", din partea National Society of Film Critics. Premiul pentru cel mai bun actor a fost decernat britanicului TimothySpalls, pentru rolul din „Mr. Turner", iar Marion Cotillard a obținut premiul pentru cea mai bună actriță, pentru rolul din „Două zile, o noapte/ Deux jours, une nuit", regizat de frații Luc și Jean-Pierre Dardenne. Premiile National Society of Film Critics sunt printre ultimele acordate înainte de nominalizările la premiile Oscar, care vor fi anunțate pe 15 ianuarie, la Los Angeles. Ceremonia de decernare a premiilor Oscar va avea loc pe 22 februarie. **SURSA: MEDIAFAX**

Cea mai profitabilă actriţă

NEW YORK. Emma Stone a fost declarată de Forbes, pentru al doilea an la rând, cea mai profitabilă actriță pentru studiourile de film, pentru fiecare dolar pe care îl primește pentru prestațiile sale artista aducând, în schimb, venituri de 61,45 dolari. Locul al doilea al topului pe 2014 întocmit de revista Forbes a revenit actorului Dwayne „The Rock" Johnson, cu 31,10 dolari câștigați pentru fiecare dolar cu care este plătit, iar locul al treilea a revenit australianului Chris Hemsworth, cu 30,70 dolari. Topul a fost realizat pe baza câștigurilor realizate până în iunie 2014 și sunt luate în calcul doar ultimele trei filme în care actorii au jucat. Nu au fost luate în calcul

Emma Stone FOTO:FAN

producțiile în care vedetele au roluri mici sau care au fost difuzate în mai puțin de 2.000 de cinematografe. **MEDIAFAX**

Cenzură la o producţie din China

BEIJING. O superproducție de televiziune realizată în China a început să fie redifuzată după ce a fost retrasă din program la puțin timp de la premieră, după ce cenzorii din această țară au spus că sânii femeilor din serial erau prea bine subliniați de vestimentație, potrivit presei chineze, transmite AFP.

De fapt, versiunea editată a superproducției de televiziune, care spune povestea vieții împărătesei Wu Zetian de la sfârșitul secolului al VII-lea, prezintă doar chipul actrițelor, fără a mai fi arătat și bustul acestora, potrivit agenției China Nouă.

SURSA: MEDIAFAX

FONDAT 1989, APARE LA ARAD, TEL. 0257/281.802, E-MAIL: REDACTIA.JURNALARADEAN@RUSSMEDIA.RO; PUBLICITATE.JURNALARADEAN@RUSSMEDIA.RO

Michaela Borza anunţă o donaţie de 25.000 euro pentru colegiul arădean
PAGINA 5

JURNAL ARĂDEAN

o marcă russmedia

Marius Copil, pe „tablou" la Brisbane
PAGINA 7

MARŢI
6 IANUARIE 2015
ANUL XXVII, NR. 7232
12 PAGINI - 1,50 LEI

0° Temperaturile se vor situa între -10 şi 0 grade. Vântul va sufla cu 24 km/h.

DIMINEAŢA AMIAZA SEARA

Rus spânzurat la Horia

Un bărbat de aproximativ 40 de ani s-a spânzurat în centrul de migranţi de la Horia.

ARAD. Un cetăţean străin care se afla în custodie publică la Centrul de Cazare a Străinilor Luaţi în Custodie Publică Arad (mai pe scurt, centrul de migranţi din localitatea Horia) a fost găsit mort în camera în care locuia. „Cetăţeanul în cauză a fost luat în custodie publică, prin ordonanţa procurorului desemnat din cadrul Parchetului de pe lângă Curtea de Apel Bucureşti, şi cazat în centru în cursul lunii octombrie 2014, în vederea returnării de pe teritoriul României", ne-au informat reprezentanţii centrului. Mai exact, bărbatul cu pricina aştepta finalizarea documentelor pentru a fi expulzat din ţară. Doar că, în dimineaţa de 2 ianuarie, acesta a fost găsit mort de către angajaţii centrului de migranţi. Cei de la centru spun că nu au existat semne medicale care să indice faptul că bărbatul ar fi fost suferind.

Migrantul decedat în centrul de la Horia s-ar fi spânzurat cu cureaua de la pantaloni. Într-un moment în care a rămas singur în camera în care era cazat, bărbatul a decis să îşi pună capăt zilelor şi s-a sinucis. Migrantul avea în jur de 40 de ani şi a intrat ilegal în ţară în luna mai a anului trecut. Acesta a folosit un paşaport lituanian fals pentru a intra în România. După ce a fost prins, acesta a declarat că este cetăţean rus, dar nu a avut asupra lui nici măcar un act de identitate care să-i confirme cetăţenia. /P.6

Arădenii, buni platnici FOTO: JA

Fără taxe şi impozite locale

ARAD. Arădenii sunt buni platnici. O dovedeşte interesul manifestat încă din prima zi de muncă a anului, când mai mulţi locuitori ai oraşului neau sunat pentru a se interesa dacă taxele locale pot fi plătite din 5 ianuarie. /P.6

Vine Crăciunul pe rit vechi

ARAD. În această seară, credincioşii ortodocşi care respectă calendarul iulian (decalat cu 13 zile faţă de cel gregorian) aprind Badniacul (stejărelul). Este pentru ei ajunul Crăciunului, pe care îl vor sărbători pe 7 ianuarie. /P.5

Vor fi replantate FOTO: A.G.

Pagubă la sălciile de pe drum

ARAD. Sălciile energetice, plantate pe marginea drumului judeţean dintre Semlac, Şeitin şi Nădlac, au fost distruse în proporţie de 80 la sută. /P.6

Medicamente

Medicamente şi materiale sanitare cumpărate în spital.

	lei
infecţie a căilor respiratorii	200-550
operaţie de hernie de disc	300-1.500
naştere	250-750
operaţie de deviaţie de sept	100-200

sursa: Capital

Căutări extinse în Marea Java

Echipele de intervenţie din Indonezia au extins luni căutările în Marea Java, împiedicate până acum de vremea nefavorabilă, pentru găsirea cadavrelor victimelor şi a epavei avionului AirAsia, care ar fi putut fi luate de curenţii puternici. Trei cadavre au fost recuperate luni, ridicând numărul total la 37, dintre cele 162 de persoane aflate la bordul avionului - 155 de indonezieni, copilotul francez, un britanic, trei sud-coreeni, un singaporez şi un malaysian - care decolase din oraşul indonezian Surabaya, cu destinaţia Singapore. Autorităţile au deschis o anchetă pentru a verifica informaţiile potrivit cărora avionul AirAsia ar fi folosit un culoar aerian fără autorizaţie la plecarea din Surabaya. FOTO: EPA

Acţiune pentru salvarea Parcului Eminescu

Acţiune în Parcul Eminescu, pentru salvarea acestuia de la „urbanizare cu beton".

ARAD. Mai multe asociaţii şi organizaţii din Arad au organizat luni în parcul Eminescu un protest împotriva desfiinţării... Parcului Eminescu. Protestul „Salvaţi Parcul Eminescu" este susţinut de: Alternativa Civică, Pro Urbe, Mişcarea Arădeană, Respiră Verde, Galeria Oldart, Centrul pentru Studii şi Iniţiativă Civică, Asociaţia „Miloş Cristea", Asociaţia Krysallis, Sindicatul Artiştilor Interpreţi din Filarmonica Arad şi ULAL Arad.

Avalanşa acţiunilor de protest a pornit în momentul în care, în cursul lunii decembrie în Jurnal arădean şi pe aradon.ro am publicat articolul intitulat „Beton peste parcul Eminescu". În articol vă informam despre anunţul Primăriei Arad de organizare a licitaţiei pentru desemnarea firmei care să realizeze studiul de fezabilitate Regenerare urbană Zona Piaţa Enescu - Palatul de Justiţie din Municipiul Arad, care va avea loc la începutul lunii ianuarie, pentru care Primăria a pus deoparte suma maximă de 161.290 lei. Tot atunci spuneam că, la nivelul actual al parcului, se doreşte realizarea parcării, iar peste parcare - realizarea unei construcţii, a unui planşeu din beton armat la nivel cu cota superioară a digului, spaţiu care va fi amenajat pentru promenadă, jocuri de copii etc. Tot aici (peste planşeul de beton armat) se va aşterne un strat de pământ gros de 1 metru, unde se vor amenaja spaţii verzi. /P.3

Au tâlhărit o bătrânică

CHIŞINEU-CRIŞ. Doi bărbaţi au fost arestaţi după ce au intrat cu forţa în casa unei bătrâne de 77 de ani, au bătut-o şi au jefuit-o. Cei doi, dintre care unul este minor, au furat suma de 100 de lei de la femeie. Victima a ajuns la spital din cauza rănilor provocate de hoţi. Acum cei doi sunt cercetaţi în arest preventiv pentru săvârşirea infracţiunii de tâlhărie calificată. /P.6

Au intrat pe geam FOTO: FAN

Luna plină de teatru

Biletele pentru spectacolele din cadrul evenimentului teatral care va începe joi, 8 ianuarie, şi se va sfârşi în data de 8 februarie, sunt puse în vânzare la agenţia teatrului. Costul unui bilet, indiferent de spectacol sau de categoria de vârstă, este de doar 5 lei. Toate spectacolele vor fi jucate în sala Studio a teatrului. Zilele de sâmbătă şi duminică aparţin regizorului şi actorului Ioan Peter care este prezent în eveniment cu două spectacole de succes. /P.4

FOTO: FAN

Cardurile, din februarie FOTO: JA

Card de sănătate, din februarie

ARAD. Ministerul Sănătăţii a decalat, din nou, data la care va deveni funcţional cardul de sănătate. Potrivit noilor propuneri, arădenii îşi vor putea folosi cardurile doar din luna februarie, chiar dacă, iniţial, s-a stabilit că acestea vor putea fi folosite din ianuarie. /P.6

UDMR Arad, tot la guvernare

ARAD. Deşi preşedintele UDMR, Hunor Kelemen, a declarat că UDMR a ieşit de la guvernare inclusiv la nivelul secretarilor de stat, UDMR-iştii arădeni Kiraly Andras şi Horvath Levente sunt în continuare secretari de stat. /P.5

Cruşoveanu a plecat FOTO: FAN

Pâncota nu face „revoluţie" în lot

PÂNCOTA. După Cruşoveanu, Băd este - la rându-i - la un pas de a se despărţi de „Şoimii". Momentan, nu există niciun nume la capitolul sosiri, dar Sorin Tarcea, directorul sportiv al clubului, spune că se va lucra şi la transferuri. Se vrea trei jucători, câte unul în fiecare compartiment. /P.7

Un nou cartier în municipiul Arad

ARAD. Un nou cartier, de case, prinde contur. La Primăria Arad a fost afişat la transparenţă Planul Urbanistic elaborat cu acest scop. Documentul care stă la baza viitoarelor amenajări a stat deja la transparenţă. /P.5

9 771220 748027 15004

Remember: 6 ianuarie

1897 S-a născut, la Iaşi, scriitorul Ionel Teodoreanu (d. 1954)

1907 S-a născut fizicianul Ion I. Agârbiceanu (d. 1971)

1927 S-a născut baritonul David Ohanesian (d. 2000)

1932 A murit Iacob Negruzzi (n. 1842)

1938 S-a născut Adriano Celentano, cântăreţ italian

1940 S-a născut cântăreaţa de muzică uşoară Doina Badea

1953 S-a născut Malcolm Young, chitarist de origine scoţiană (AC/DC)

Rowan Atkinson FOTO: FAN

1954 S-a născut regizorul britanic Anthony Minghella

1955 S-a născut **Rowan Atkinson,** actor englez

1990 A fost reînfiinţat oficial Partidul Naţional Liberal

Pieţe şi târguri

Astăzi este zi de piaţă la Sebiş, Almaş, Apateu, Semlac, Sântana, Şilindia, Vârfurile. **Târguri săptămânale se desfăşoară astăzi la** Chişineu-Criş, Almaş, Şilindia şi Vârfurile.

Mâine, miercuri, va fi zi de piaţă la Pâncota, Beliu, Buteni, Şiclău, Macea, Vânători, Pecica, Şiria şi **zi de târg la** Beliu şi Buteni.

Telefoane utile

☎ INFORMAŢII TELEFONICE: 118.932; ☎ ROBOT: 1958; ☎ APEL UNIC DE URGENŢĂ (SALVARE, POLIŢIE; Pompieri): 112; ☎ PRIMĂRIA MUNICIPIULUI ARAD: Program de relaţii cu publicul (camera 5) luni-vineri între orele 8-20. Tel.: 0257/284.744; tel. centrală: 0257/281.850; ☎ S.C. E.ON GAZ ROMÂNIA - Sucursala Arad - Dispecerat şi intervenţie telefon:0357/403.321; ☎ DERANJAMENTE CURENT ELECTRIC: 0257/929; ☎ INFORMAŢII CFR: 0257/231.777; ☎ PROTECŢIA CONSUMATORULUI: B-dul Revoluţiei, nr. 50. Telefon: 0257/257.049; ☎ POLIŢIA LOCALĂ: 0257/939.

Sudoku

REGULI:
În fiecare bloc sunt câteva cifre între 1 şi 9, stabilite dinainte. Acestea trebuie completate cu cifrele lipsă, în aşa fel încât fiecare număr să figureze o singură dată. De asemenea, cifrele de la 1 la 9 trebuie să figureze o singură dată atât pe rândurile orizontale cât şi pe coloanele verticale ale celor nouă blocuri luate împreună.

ÎNCEPĂTORI

5	1		6	2				4
					8	1	6	
	6		7		4		3	
	5		8	7				
	2						9	
				4	6		8	
	8		4		7		1	
	9	6	2					
7				9	1		2	8

AVANSAŢI

				8		4	1	
1	3			5	7	8	9	
9						3		
		1	2	6	3	5		
		3						4
	2	4	9	1			8	5
	5	9		3				

Soluţiile jocurilor din numărul precedent:

ÎNCEPĂTORI

9	8	2	1	7	4	5	6	3
3	1	4	6	8	5	2	7	9
5	6	7	3	2	9	1	8	4
1	4	5	7	3	8	9	2	6
6	3	9	5	4	2	8	1	7
2	7	8	9	6	1	3	4	5
7	5	1	2	9	6	4	3	8
8	9	6	4	1	3	7	5	2
4	2	3	8	5	7	6	9	1

AVANSAŢI

8	4	7	5	1	9	3	6	2
1	6	5	7	3	2	8	9	4
2	9	3	8	6	4	5	7	1
7	2	9	4	8	1	6	3	5
5	1	4	6	9	3	7	2	8
3	8	6	2	5	7	1	4	9
6	3	1	9	4	5	2	8	7
4	5	2	3	7	8	9	1	6
9	7	8	1	2	6	4	5	3

UNDE MERGEM în Arad

Cinema

CINEMA CITY ATRIUM

- **Alt Love Building, orele 14:10, 16:30, 19:00, 21:20**
- **St. Vincent, ora 14:40**
- **Annie, orele 20:10, 21:50**
- **Judecătorul, ora 20:50**
- **Prădător de noapte, ora 19:10**
- **Ucenic pentru crimă, orele 13:00, 15:10, 17:30, 19:50, 22:10**
- **Hobbitul: Bătălia celor cinci oştiri -3D, orele 13:50, 16:40, 19:30, 22:20**
- **Al şaptelea fiu -3D, orele 14:20, 16:40, 19:00, 21:20**
- **Annie, orele 13:10, 15:30, 17:50**
- **Asterix: Domeniul zeilor -3D, orele 14:10, 16:10, 18:20**
- **Hobbitul: Bătălia celor cinci oştiri, ora 20:20**
- **Interstellar: Călătorind prin univers, ora 21:10**
- **Jessabelle, ora 22:30**
- **Jocurile foamei: Revolta - Partea I, orele 13:50, 16:20**
- **Mai tăntălău, mai gogoman, orele 18:50, 21:30**
- **Paddington, dublat, orele 13:40, 15:40, 17:40**
- **Paddington, subtitrat, ora 16:50**
- **Pinguinii din Madagascar -3D, orele 14:30, 16:30, 18:40**
- **Şefi de coşmar 2, ora 19:40**

Teatre

TEATRUL „IOAN SLAVICI"

- **„Flori , fete, filme sau băieţi"** de Mimi Brănescu. Regia: Antonella Cornici (joi, 8 ianuarie, ora 19, sala Studio)
- **„Cei mari, cei mici"** de Ioan Peter. Regia: Ioan Peter; Costume: Indre Colta (sâmbătă, 10 ianuarie, ora 19, sala Studio)
- **„Un om de milioane"** de Ioan Peter Pit; Regia: Ioan Peter; Scenografia: Laurian Popa; Coloana sonoră: George Dancu (duminică, 11 ianuarie, orele 16 şi 19, sala Studio)

TEATRUL DE MARIONETE

- **Spărgătorul de nuci".** Regia: Cristian Pepino; Scenografia: Cristina Pepino; Distribuţia: Carmen Mărginean, Adina Doba, Oana Iurcu, Izabela Moş, Loredana Alexandrescu, Mircea Moş, Cristian Bordaş şi copiii: Vanesa Contraş şi Andrei Popovici (duminică, 11 ianuarie, ora 11.00)

Sănătate

- **Policlinica DR. TURCIN, oferă:** Cardiologie (EKG, Ecografie cardiacă, Doppler vascular, Holter EKG si TA, Test de efort), Oftalmologie **(NOU - chirurgie pol anterior; CV computerizat; optică medicală),** ORL (videoendoscopie), pneumologie, gastroenterologie, neuropsihiatrie, medicină de familie, ecografii generale. **Telefon: 0257/285510, www.policlinica-turcin.ro**
- **Farmacia GLYKON - UTA,** Bl U 6 (vis-a-vis de biserica în construcţie). DESCHIS ZILNIC: LUNI-VINERI 07.00 -21.00 SÂMBĂTĂ şi DUMINICĂ 08.00-18.00. **Telefon: 0257/241197**

Horoscop

BERBECUL (III.21.-IV.20.)
Intuiţia şi simţul practic vă ajută să luaţi decizii inspirate în afaceri. Dacă vi se propune asocierea într-o nouă afacere, nu vă grăbiţi să refuzaţi! Perspectivele sunt foarte promiţătoare.

TAURUL (IV.21.-V.20.)
Vă decideţi să amânaţi o călătorie lungă în interesul familiei, din cauza dificultăţilor financiare. Astăzi, însă, aveţi posibilitatea să realizaţi proiecte ambiţioase pe termen lung.

GEMENII (V.21.-VI.21.)
Se conturează o zi excelentă în afaceri, cu întâlniri fructuoase şi planuri de viitor bine concepute. Investiţiile pe termen lung sunt favorizate. Traversaţi o perioadă în care puteţi rezolva multe probleme financiare.

RACUL (VI.22.-VII.22.)
Aveţi succes în activităţile desfăşurate în cămin, dar şi în afaceri. Partenerii de afaceri vă apreciază propunerile.

LEUL (VII.23.-VIII.23.)
Este o zi bună pentru a lua decizii importante în privinţa relaţiilor sentimentale şi parteneriale. Chiar dacă situaţia financiară nu vă satisface pe deplin, nu este cazul să vă îngrijoraţi.

FECIOARA (VIII.24.-IX.23.)
Intuiţia vă ajută să găsiţi o metodă originală pentru a face schimbări importante în viaţa socială. Pentru asta, va fi nevoie să faceţi compromisuri.

BALANŢA (IX.24.-X.23.)
Aveţi un succes deosebit în activităţile intelectuale şi în societate. În partea a doua a zilei, încasaţi o sumă importantă de bani dintr-o colaborare. Puteţi să faceţi planuri de viitor.

SCORPIONUL (X.24.-XI.22.)
S-ar putea să întâmpinaţi dificultăţi pe plan sentimental şi să fiţi nevoit să luaţi o decizie importantă. În afaceri, puteţi să faceţi proiecte de viitor şi să vă puneţi în aplicare cunoştinţele.

SĂGETĂTORUL (XI.23.-XII.21.)
Zi favorabilă realizărilor pe plan social şi material - dar să nu vă aşteptaţi ca rezultatele să apară imediat! S-ar putea să plecaţi într-o călătorie neplanificată.

CAPRICORNUL (XII.22.-I.20.)
Sunteţi în formă şi vă adaptaţi cu uşurinţă la situaţii noi. Reuşiţi să rezolvaţi câteva probleme ale familiei şi chiar să îi ajutaţi pe alţii să îşi rezolve problemele.

VĂRSĂTORUL (I.21.-II.20.)
Sunteţi într-o formă intelectuală deosebită. Sunteţi capabil să ascultaţi cu atenţie problemele celorlalţi şi să le oferiţi sfaturi utile.

PEŞTII (II.21.-III.20.)
Demaraţi cu bine o nouă afacere şi faceţi planuri de viitor în legătură cu o investiţie pe termen lung. Partenerul de viaţă vă susţine.

„Jurnal arădean" vă ascultă

De luni până joi, între orele 11.00-13.00, la telefonul 0257.280943, redactorul nostru vă stă la dispoziţie.

ARAD. Aurel Sârb din judeţul Arad a fost primul cititor care ne-a contactat la redacţie în anul 2015. Acesta a apelat la ajutorul nostru pentru a cere informaţii de contact pentru Radio Timişoara şi Staţia Meteo Timişoara. Astfel, Radio Timişoara se găseşte pe str. Pestalozzi, nr. 14A, Timişoara, jud. Timiş, cod poştal 300.115. Telefoanele afişate de societate sunt: pentru redacţii - Actualităţi: 0256-49.10.22. Pentru clarificare probleme taxă radio public - Radio România: taxa radio: 0256-40.18.06. Pentru compartimente: manager/ redactor-şef adjunct/ secretariat redacţional: 0256-49.10.85.

În ceea ce priveşte cea de a doua problemă în care a solicitat informaţii, Centrul Meteorologic Banat-Crişana, acesta se află pe str. Gheorghe Adam nr. 15, Timişoara, jud. Timiş, cod 30310. Telefon: +40.256. 220.084; E-mail:**cmrtimisoara@meteoromania.ro.**

JA – S.B.

Curs valutar

Denumirea valutei	BNR	BCR		BRD		Intesa Sanpaolo Bank		Banca Românească		Nextebank		Alpha Bank		Casa de schimb LUXOR		Casa de schimb TRESOR	
		C	V	C	V	C	V	C	V	C	V	C	V	C	V	C	V
Euro	4,49	4,42	4,56	4,41	4,56	4,44	4,53	4,45	4,52	4,47	4,53	4,48	4,52	4,45	4,49	4,47	4,49
Dolar SUA	3,77	3,68	3,84	3,68	3,83	3,71	3,79	3,73	3,79	3,71	3,81	3,72	3,79	3,70	3,75	3,74	3,77
Forint	0,0140	0,0135	0,0147	0,0131	0,0146	0,0135	0,0145	-	-	0,0135	0,0147	-	-	0,0139	0,0142	0,0141	0,0143
Gram aur	144																

Vremea

Marţi, 6 ianuarie

www.aradon.ro

-10° LA ORA 6 — temperaturile se vor situa între -10 şi -11 grade. Vântul va sufla cu 24 km/h dinspre N.

1° LA ORA 18 — temperaturile se vor situa între 0 şi 1 grade. Vântul va sufla cu 14 km/h dinspre N.

Ziua precedentă

Arad	-5–2	Umiditate:	80%
Lipova	-5–2	Presiune:	1015,92%
Chişineu- Criş	-5–2	Precipitaţii:	10 %
Săvârşin	-6–1	Vânt:	19,31 km/h
Sebiş	-6–1	Direcţie vânt:	NV

Soarele

Răsare: 08:17
Apune: 17:04

Azi

Temperaturile se vor situa între -10 şi 0 grade. Vântul va sufla cu 14-24 km/h, dinspre N.

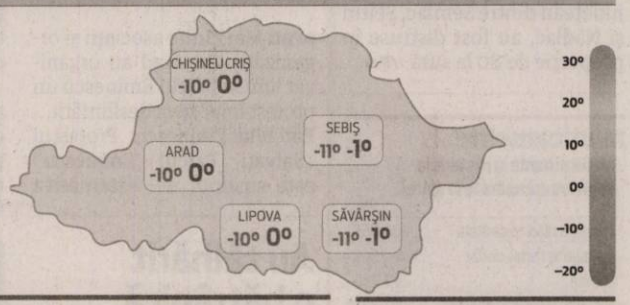

FAZELE LUNII

22.12 — 28.12. — 5.01. — 13.01.

MARŢI	MIERCURI	JOI	VINERI
-10° 0°	-7° -3°	-4° 0°	-2° 2°
parţial înnorat	mai mult senin	nori şi soare	lapoviţă

Calendar

Biserica ortodoxă: Botezul Domnului (Boboteaza)
Biserica greco-catolică: Botezul Domnului (Boboteaza). Sfinţirea Mare a apei
Biserica romano-catolică: Epifania Domnului
Sf. Andrei Corsini, ep.

Prognoză pentru trei zile

Temperaturile minime vor fi cuprinse între -7 şi -2 grade, iar cele maxime între -3 şi 2 grade..

Temp.minime: -7--2°C
Temp.maxime: -3-2°C

JURNAL ARĂDEAN
B-dul Revoluţiei nr. 62, Arad
BRAT Auditat de BRAT
Reclamaţii difuzare: 0257/212.032

Director de vânzări: Mircea Ţişcă (8427)
Secretariat: 0257.281802 (centrala), fax - 0257.212.012
Şef departament difuzare: Carmen Csordas
Marea publicitate: 0257.280904
Mica publicitate: 0257.210775; B-dul Revoluţiei, nr. 81
Tiparul executat la: Tipografia Russmedia Kft. Debrecen

Redactor şef: Adriana Barbu (8416) Responsabil de număr: Simona Butaru
Secretar general de redacţie: Gabriela Groza (8423); **Departamente: Eveniment:** Simona Butaru, Monica Ardelean (8405), Alin Gherasim (8417), Ioana Costaş (8414); **Politic:** Simion Todoca (8434); **Economic:** Andreea Pintea (8415); **Cultură, Învăţământ:** Vasile Filip (8421); **Social:** Diana Duţu (8413); **Sport:** Daniel Scridon (8424), Leo Sfâra (8422), Dan Lazăr (8406).
Tehnoredactare: Ghizela Şerban (8409), Munteanu Daniel (8411).
REDACŢIE: tel. 0257.281802 (centrala); fax 0257.212.012, 0257.228.592; e-mail:redactia.jurnalaradean@russmedia.ro, adevaruldearad@russmedia.ro, publicitate.jurnalaradean@russmedia.ro, publicitate.adevarul@russmedia.ro

Primăria vine cu precizări

Primăria Municipiului Arad a transmis, încă înaintea începerii acțiunii comune a asociațiilor arădene în parc, un comunicat cu precizări.

ARAD. În documentul transmit de Primăria Arad legat de Parcul Eminescu se precizează: „Subliniem ferm că intenția Primăriei nu este de a desființa vreun parc existent, ci de a pune în valoare zona malului Mureșului, cu Parcul Eminescu și edificiile de patrimoniu din apropiere. (...) Este normal ca într-o comunitate să existe diferențe de opinie cu privire la planuri ale administrației, cu atât mai mult atunci când acestea implică abordări sau soluții noi. Constatăm însă că acuzațiile de «distrugere a Parcului Eminescu» repetă același scenariu de dezinformare folosit în urmă cu câțiva ani, pe când Primăria era acuzată că distruge Parcul Copiilor sau teii de pe Bulevardul Revoluției".

„Acțiuni de manipulare"

În comunicat, Primăria subliniază: „Respectăm fiecare opinie, înțelegem faptul că o idee nouă stârnește uneori neîncredere sau teamă, dar nu putem să acceptăm acuzațiile de rea-intenție care sunt aruncate permanent asupra administrației locale. Acestea nu sunt parte a civismului resposabil ci doar acțiuni de manipulare a emoțiilor publicului".

„Varianta de «etajare»"

„Ideea pe care o propunem nu s-a născut dintr-un capriciu, ci este fundamentată pe premize obiective: necesitatea de a revitaliza spațiile publice prin regenerarea imaginii și funcționalității, nevoia de zone pietonale, prognozele de evoluție a traficului, necesitatea de a proteja zona centrală a orașului de circulația auto, nevoia de spații de parcare. Zona falezei Mureșului din centrul Aradului și Parcul Eminescu necesită intervenții importante pentru a fi mai bine puse în valoare. Am studiat atent și soluții pe care alte orașe din lume le-au adoptat. Prin varianta de «etajare» s-ar obține un spațiu pietonal mai generos, cuprinzând parcul, concomitent cu un amplasament pentru o parcare colectivă. În favoarea viabilității acestei propuneri există destule exemple de grădini și parcuri care stau peste structuri construite, cunoscute chiar din antichitate. Realitatea a demonstrat că din punct de vedere tehnic este posibilă realizarea de plantații din cele mai complexe, impactul estetic și bilanțul de mediu fiind de multe ori superior proiectelor peisagere clasice". **JA-S.B.**

Fază incipientă

Reprezentanții Primăriei subliniază că totul este acum în fază incipientă. „Am informat publicul asupra acestei propuneri, cu elementele care există în această etapă incipientă, de analiză, deoarece este o noutate și va fi o decizie importantă pentru viitorul Aradului. Fezabilitatea va fi evaluată de arhitecți urbaniști și proiectanți, care vor indica soluțiile tehnice și costurile estimative. Când aceste date și detalii vor fi disponibile se va intra în dezbatere, iar decizia finală va fi luată și asumată de Consiliul Local Municipal".

Primăria face publică poziția sa legată de parc FOTO: S.B.

SOS pentru Parcul Eminescu

Acțiune printre copacii parcului, pentru salvarea acestora de la „urbanizarea cu beton".

Conferință de presă în parc FOTO: S.B.

ARAD. Reprezentanții asociațiilor arădene au subliniat, în cadrul acțiunii de luni din Parcul Eminescu, că vor continua protestele, vor face de asemenea demersurile legale pentru stoparea acestei inițiative, și nu se vor opri decât când vor avea asigurarea că parcul rămâne... parc. „Primăria îi dezinformează pe arădeni încercând să-și ascundă intențiile în spatele unor fraze liniștitoare: „Parcul rămâne", „Copacii nu vor suferi", „Vom avea un parc cu parcare subterană", "Parcul de fapt se extinde" etc. Nu ne vom opri din acest protest numai în momentul în care licitația va fi anulată și vom avea dovada, reflectată în planurile urbanistice, că în acest loc va rămâne parc – atât timp cât există Aradul", a subliniat Claudiu Cristea.

Acțiuni viitoare

„Cerem Prefectului Județului Arad atacarea în contencios administrativ, cu suspendare, a tuturor actelor administrației care au legătură cu acest caz. Lipsa Certificatului de Urbanism și a unui Plan Urbanistic arată deja ilegalitatea în care se află acest demers. Contestăm licitația ca neavând precizate în documentație condițiile de urbanism (CU, PUZ, Acord de Mediu, Aviz de la Direcția de Monumente etc.). Sesizăm Ordinul Arhitecților din România, filiala Arad, asupra situației fără precedent ca un parc să fie desființat fără să existe la bază o documentație însușită de un proiectant și având toate avizele și acordurile", menționează protestatarii. Totodată, va fi înaintată o petiție Primăriei Municipiului Arad „prin care respingem categoric acest proiect. Versiunea on-line a petiției poate fi semnată la http://www.petitieonline.com/salvati-parcul-eminescu", precizează aceștia.

Mii de arădeni

Sebastian Bulumac (Alternativa Civică) a subliniat: „Vorbesc în numele mai multor asociații arădene și cred că în numele a mii de arădeni care în ultimele zile au aderat la inițiativa noastră. Ne pare rău că în prima zi lucrătoare a anului trebuie să ne întâlnim pentru a dezbate o problemă atât de importantă, cum este distrugerea unui parc central din Arad. Credem că există premisele ca vocea societății civile din Arad să devină din ce în ce mai puternică. Prin implicare directă lucrurile se pot schimba. În privința parcului, cred că, în ciuda mai multor proiecte controversate pe care le-a avut Primăria Arad, niciunul dintre noi nu ne-am imaginat că lucrurile vor merge atât de departe. Privim cu foarte mare teamă această intenție a Primăriei", subliniind că în ultimii ani „s-au investit zeci de milioane de euro în diferite proiecte și rezultatele nu sunt cele scontate".

„Parcul nu rămâne!"

Claudiu Cristea a precizat că „d-voastră ați punctat aceste fapte pentru prima dată în presă. În 16 decembrie, Primăria lansează o licitație pe un sistem public de licitații pentru adjudecarea de lucrări de realizare a unui studiu de fezabilitate. Acest studiu are un titlu neutru „Regenerare urbană în zona piața Enescu, Palatul de Justiție", însă, dacă citiți cu atenție, această regenerare urbană înseamnă de fapt amenajarea unei parcări „la nivelul solului, pe amplasamentul parcului Eminescu, deci foarte clar, nu sub parc! Și acoperirea acestei parcări cu o placă de beton armat la cota digului. Orice declarație a administrației trebuie să reflecte ce oficial au depus ca și caiet de sarcini, la această licitație! Se menționează amenajarea unui spațiu de promenadă la nivelul I. O nouă dezinformare este că „parcul de fapt rămâne". Nu rămâne! Se amenjează o promenadă cu spații verzi: gazon, sau anumite plante decorative".

SIMONA BUTARU
simona.butaru@russmedia.ro

Parcul Eminescu, monument istoric

Arhitectul Alexandru Nagy Vizitiu (Pro Urbe) a subliniat că arhitectul Liliana Solon, are „o inițiativă privitoare la cele două parcuri, trecerea lor în lista monumentelor istorice. Printre argumente ar fi, încă de pe vremea când planurile de sistematizare ale Aradului erau coerente, se prevedea în paralel cu Mureșul realizarea unor zone de agrement. Astfel de demersuri s-au mai făcut în România. În București există două parcuri trecute, după anii '90 pe lista monumentelor istorice. Pe de altă parte, recunoaștem că este nevoie de parcări în Arad. Cu mirare observăm că în fața Primăriei s-au desființat vreo 15 locuri de parcare punându-se niște lanțuri, ca să poată cei care vin la Primărie ca și funcționari publici să sară din mașina care îi aduce la serviciu și să treacă peste lanțurile respective, cu blocarea parțială, pentru câteva secunde, a circulației, în fiecare dimineață. Este un lucru de mirare pentru mine că atunci când avem nevoie de locuri de parcare se desființează niște locuri de parcare. Nu putem spune că vom construi parcul din nou peste o placă de beton. Dacă am discuta despre așa ceva este nevoie de un strat de pământ de 4-5 metri adâncime. Se vorbește în proiect de un strat cu grosimea de un metru. Din discuțiile pe care le-am avut cu peisagiști și biologi, aceștia au spus că nu iarba, nu arbuștii, nu florile sunt cele care au un aport mare în transformarea dioxidului de carbon în oxigen, ci copacii! Or, copacii pe care îi vedem acum în parc (unii sunt specii foarte rare sau unice), acești copaci au nevoie de această adâncime pentru rădăcinile lor".

Scenă din piesa de teatru „Un om de milioane" FOTO: FAN

Primele spectacole din „Luna plină de teatru"

ARAD. Mai sunt trei zile până la debutul celui mai de succes proiect al teatrului arădean „Luna plină de teatru", care vă oferă posibilitatea să vizionați producțiile teatrale arădene la un preț special - 5 lei biletul. Primul spectacol va fi jucat joi, de la orele 19.00, la sala Studio, „Flori, fete filme sau băieți" de Mimi Brănescu iar sâmbătă va readuce pe scena sălii Studio spectacolul lui Ioan Peter în „Cei mari, cei mici". Duminică, aceeași scenă aparține tot lui Ioan Peter cu spectacolul „Un om de milioane".

Biletele pot fi achiziționate de la Agenția teatrului (deschisă de luni până vineri între orele 10,00 - 12,00 și 17,00 - 19,00, în zilele cu două reprezentații fiind deschisă suplimentar între 15,00 - 19,00), dar și online de pe platforma biletmaster.ro. Precizăm că în cadrul acestui proiect abonamentele nu sunt valabile.

JA-M.A.

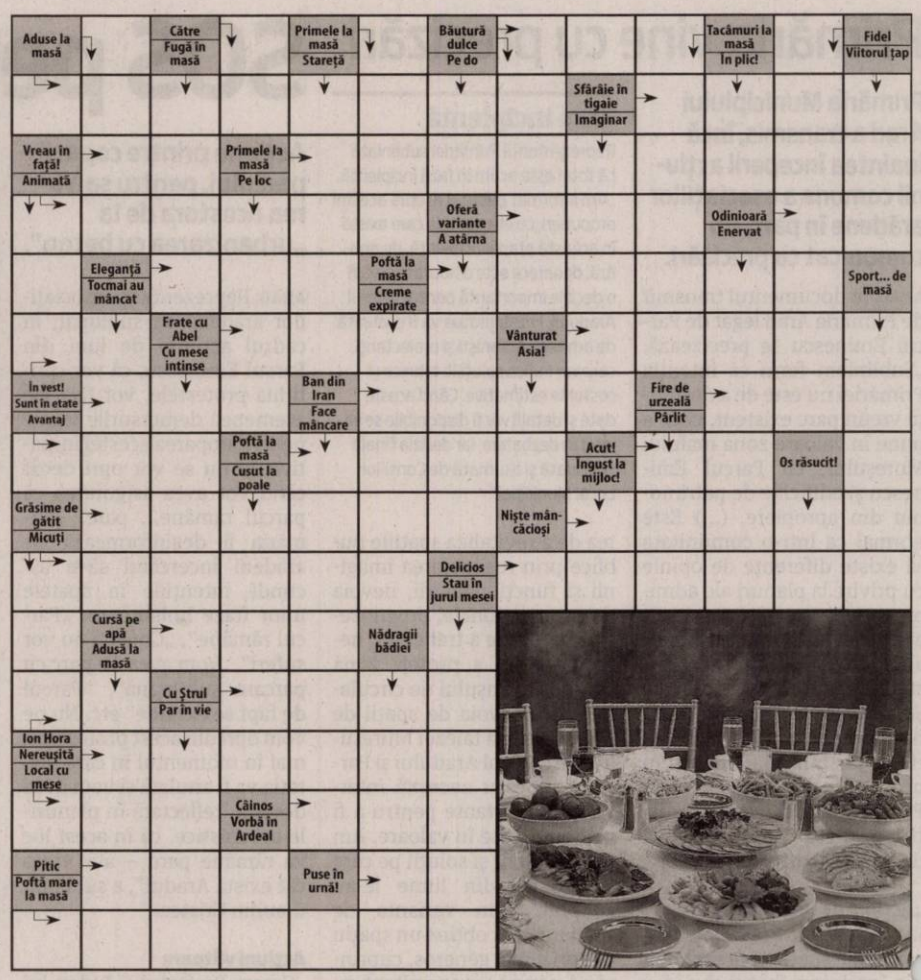

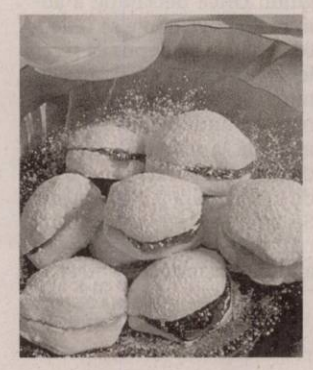

Rețeta zilei

Scones cu gem - pogăcele din Marea Britanie

INGREDIENTE. 300 g făină, 1 ou, 100 ml lapte, 70 g unt rece, 1 plic praf de copt, 40 g zahăr, un strop de sare, 1 plic zahăr vanilat.

MOD DE PREPARARE. Amestecăm făina cu praful de copt și sarea, adăugăm untul rece tăiat cubulețe. Frământăm până când untul este încorporat în făină și devine nisipos. Se freacă ingredientele între palme. Oul se bate și se amestecă cu laptele. Se adaugă făina. Punem și zahărul și amestecăm cu o paletă până când aluatul începe să capete consistență. Presărăm făina pe blatul de bucătărie și frământăm până devine compact. Îl învelim în folie alimentară și îl dăm la rece timp de o oră. Înainte să-i decupăm, încingem cuptorul la 160 de grade. Întindem aluatul rece pe blat, îl întindem într-o foaie groasă de 0,7 cm și decupăm cu forma de biscuiți, forme rotunde de scones pe care-i așezăm într-o tavă tapetată cu hârtie de copt. Se lasă la cuptor timp de 15 minute până prind puțină culoare pe margini. Scoatem scones din cuptor și îi lăsăm să se răcească. Se taie în două și se ung cu gem. Se pudrează cu zahăr farin vanilat. Serviți acești biscuiți fragezi lângă un ceai fierbinte de bună calitate.

Poftă bună!

SOLUȚIA INTEGRAMEI DIN NUMĂRUL PRECEDENT

S ■ L ■ F ■ AVA ■ U ■ COTIDIAN ■ LINS ■ LUNI ■ SAMBATA ■ MAI ■ USA ■ IAR ■ P ■ RAURI ■ OM ■ NIT ■ EA ■ MN ■ PE ■ RANA ■ V ■ NAIBA ■ AN ■ UM ■ AMOR ■ OINA ■ AMA ■ AP ■ PANA ■ STAN ■ ARTAR ■ INTRUNA ■ TIMID ■ BI ■ INSI ■ I ■ CAT ■ N ■ SOLZ ■ NI ■ REAZEM ■ AZI ■ JOI

Programe TV Marți, 6 ianuarie

TVR 1

07.00 Telejurnal matinal
08.00 Telejurnal matinal
09.00 Starea nației. (R)
10.00 Dinastia Kennedy. SUA, 2008
10.50 Teleshopping
11.30 Lumea și noi
12.00 Universul credinței
13.10 EURO polis
14.00 Telejurnal
14.55 Clubul celor care muncesc în România
15.30 Maghiara de pe unu
16.55 Discover România
17.00 Dinastia Kennedy. SUA, 2008. (R)
17.50 Exclusiv în România
18.35 Clubul celor care muncesc în România
18.45 Black Harbour. Dramă, Canada, 1996. Cu: Rebecca Jenkins Katherine Hubbard (Rebecca Jenkins) este la un pas să resimtă din plin consecințele unui decizii riscante pe care a luat-o și care-i poate pune în pericol fericirea.
19.40 Sport
19.59 Telejurnal
20.55 Clubul celor care muncesc în România Petrom. Producător Moise Guran
21.00 Vorbește liber! Moderator Sorin Avram
22.00 Conspirația mondială. - Marea Britanie, Canada, 2008
22.50 Starea nației. Best of (II) Emisiune de Dragoș Pătraru
23.45 Retrospectiva 2014
00.20 Trezirea lui Madison. SUA, 2010. Cu: Sarah Roemer. Dramă Când povara unei existențe normale devine insuportabilă pentru o tânără suferind de sindromul identității disociate, aceasta se izolează timp de 30 de zile în încercarea disperată de a da un sens vieții ei fracturate. Madison revede imaginile din jurnalul său video.

PRO TV

07:00 Știrile PROTV
10:00 La Maruta. (r)
11:30 Trandafirul negru. (r)
12:30 Dădaca. Ep. 20, an 5. Producție: SUA, 1993 1999. Regia: Dorothy Lyman, Lee Shallat Chemel, Gail Mancuso. Cu: Fran Drescher, Charles Shaughnessy, Madeline Zima, Daniel Davis, Lauren Lane. Gen: comedie
13:00 Stirile PROTV
13:45 Trandafirul negru. Ep. 77. Titlu original: Karagul aka Black Rose. Producție: Turcia, 2013. Regia: Murat Saracoglu. Cu: Ece Uslu, Ozcan Deniz, Mesut Akusta, Hilal Altinbilek, Can Atak, Yavuz Bingol, Ozlem Conker, Hulya Duyar. Gen: drama
14:45 Epoca tradarii. Producție: SUA, 1993. Cu: Bryan Brown. Gen: drama
17:00 Știrile PROTV
17:30 La Maruta
19:00 Știrile PROTV
20:30 Puterea destinului. Ep 2. Titlu original: Sila. Producție: Turcia 2006. Regia: Gul Oguz. Cu: Cemal Toktas, Mehmet Akif Alakurt. Gen: drama
22:15 Stirile PROTV
22:45 CSI: New York. Ep. 2, an 7. Producție: SUA/Canada, 2004
23:45 XIII: Spion de sacrificiu, ep 2, an 1. Titlu original: XIII: The Series. Producție: Canada, Franta, 2011. Regia: Duane Clark. Cu: Stuart Townsend, Greg Bryk, Stephen McHattie, Aisha Tyler, Roxane Mesquida, Virginie Ledoyen, Ted Arherton. Gen: actiune
00:45 Epoca tradarii. (r)
02:30 Stirile PROTV. (r)
03:30 Puterea destinului. (r)
05:00 Dadaca. (r)
05:30 La Maruta. (r)

ANTENA 1

06.00 Observator. (live)
08.00 Neatza cu Razvan si Dani. (live)
10.50 In gura presei cu Mircea Badea
11.40 Teleshopping
12.00 Mireasă pentru fiul meu
13.00 Observator.
14.00 Mireasă pentru fiul meu. Formatul de succes internațional „May I call you mom?" vine în România sub numele de „Mireasă pentru fiul meu". Cel mai așteptat show matrimonial din România aduce din nou în centrul atenției povești de dragoste, întâmplări spectaculoase, reguli dure, confruntări acide, emoții, suspans și multe provocări.
16.00 Observator. (live)
17.00 Acces direct cu Simona Gherghe. (live)
19.00 Observator. (live)
20.00 Observator special cu Octavia Geamanu. (live)
20.00 Observator special cu Octavia Geamanu. (live)
20.30 Cursa spre Witch Mountain. An de producție: SUA 2009. Genul: aventuri. Regia: Andy Fickman. Cu: Dwayne Johnson, Carla Cugino. Ani de zile au circulat povești despre un loc secret, aflat în mijlocul deșertului Nevada, cunoscut pentru fenomenele inexplicabile și lucrurile stranii văzute aici.
22.30 Un Show Păcătos cu Dan Capatos. (live)
23.00 Divertisment: Un Show Păcătos cu Dan Capatos. (live)
01.00 Observator. (r)
02.00 Cursa spre Witch Mountain. (r)
03.30 Observator special. (r)
04.00 News Magazine: Acces direct. (r)

HBO

06:00 Gașca nebună. Comedie, SUA, 2007.Cu: Tim Allen, John Travolta, Martin Lawrence
07:40Pe urmele dinozaurilor. Animație, Marea Britanie, 2013
09:10 Două vieți. Dramă, Germania, 2012
10:50 Toți oamenii regelui. Dramă, SUA, 2006. Cu: Sean Penn, Jude Law
13:00 Naufragiați în Laguna Albastră. Dramă, SUA, 2012
14:30 Căpitanul America: Războinicul iernii. Acțiune, SUA, 2014. Cu: Chris Evans, Scarlett Johansson, Sebastian Stan
16:45 Aventurile lui Henry: Filmul. Comedie, Marea Britanie, 2011. Cu: Theo Stevenson, Anjelica Huston, Scarlett Stitt
18:20 Așa se scrie istoria! Comedie, SUA, 2013. Regia: Greg Mottola. Cu: Larry David, Bill Hader, Philip Baker Hall, Jon Hamm, Kate Hudson
20:00 Jesse Stone: Prezumția de nevinovăție. Dramă, SUA, 2012. Cu: Tom Selleck, Kathy Baker
21:35 Efecte adverse. Thriller, SUA, 2013. Cu: Jude Law, Rooney Mara, Catherine Zeta-Jones
23:20 Ray Donovan. - II, Ep. 1Dramă, SUA, 2014
00:15 Ray Donovan. - II, Ep. 2. Dramă, SUA, 2014.
01:10 Dom Hemingway. Comedie, Marea Britanie, 2013. Cu: Jude Law, Richard E. Grant, Demian Bichir, Emilia Clarke, Luca Franzoni
02:45 Jackass prezintă: Un bunic nebun. Comedie, SUA, 2013. Cu: Johnny Knoxville, Jackson Nicoll, Georgina Cates
04:15 Jack Ryan: Agentul din umbră. Acțiune, SUA, 2014

TVR 2

09.00 Japonia, stăpânele mării 10.50 Cartea cea de toate zilele 11.10 Repetabila scenă a balconului 12.20 Citește românește! 12.50 5 minute de istorie 13.00 Bon anniversaire, Monsieur Chopin 13.50 Cartea cea de toate zilele 14.00 Rezistența prin cultură 15.00 Telejurnal 16.00 Ieri Azi Mâine 16.50 5 minute de istorie 17.00 Prințesa săbiilor 17.50 Cartea cea de toate zilele 18.00 Telejurnal 19.00 Dumitru Stăniloae lumina amintirii din lumina cuvântului 20.10 D'ale lu' Mitică 21.00 Destine ca-n filme 22.00 Ora de știri 23.00 Drumul lui Leșe

AXN

07.10 Jordan 08.05 Mesaje de dincolo 09.00 Calea Misterelor 09.55 Echipa specială 10.50 Jordan 11.45 Mesaje de dincolo 12.40 Conan aventurierul 13.35 Legenda căutătorului 14.30 Numb3rs 15.25 Echipa specială 16.20 Calea Misterelor 17.20 Conan aventurierul 18.20 Legenda căutătorului 19.15 Jordan 20.10 Numb3rs 21.05 Hawaii 5.0 22.00 Minți criminale 23.00 Minți criminale 00.00 Numb3rs 01.00 Minți criminale 02.00 Hawaii 5.0 02.45 Echipa specială 03.30 Cougar Town

ANTENA 3

06.00 Știrile dimineții 10.00 Previziunile zilei 11.00 Se întâmplă în România 12.00 Știri 13.00 Se întâmplă în România 14.00 Știri 15.00 Esențial 16.00 Esențial cu Alina Petrescu 17.00 100 de minute cu Alessandra Stoicescu 18.00 100 de minute cu Alessandra Stoicescu 18.45 La ordinea zilei cu Dana Grecu și Radu Tudor 20.30 Subiectiv 21.30 Sinteza zilei 23.15 În gura presei 00.00 Știri 01.00 Știri 01.10 Sinteza zilei (r) 02.00 Știri 02.10 Sinteza zilei (r) 03.00 Știri 03.10 Subiectiv (r)

PRIMA TV

07:00 Teleshopping 07.30 Concert VUNK 08.30 Imagini incredibile din lume 09.00 Râzi și câștigi 09.30 Teleshopping 10.00 Walker, polițist texan 11.00 Teleshopping 11.30 Fii pe față 13.00 Secrete de Stil 14.00 Mondenii 15.00 Cireașa de pe tort 16.00 Trăsnitii 16.30 Focus 17.00 Walker, polițist texan 18.00 Focus 19.00 Râzi și câștigi19.30 Familii la răscruce 20.30 Detectiv de ocazie 22.30 Trăsnitii 23.00 Click! 00.00 Miss fata de la țară 01.00 Detectiv de ocazie 03.00 Secrete de Stil 03.30 Mondenii 04.30 Focus

CINEMAX

07:00 Siddharth 08.35 Sărutări furate 10.05 În familie 11.40 Sindromul chinezesc 13.40 Domiciliul conjugal 15.20 Soțul coafezei 16.40 Marele salt 16.55 Înoată, peștișorule, înoată! Dramă, SUA, 2013 18.35 Anna celor o mie de zile Dramă, Marea Britanie, 1969 21.00 Majordomul Dramă, SUA, 2013 23.10 Gomora 00.00 Printre fumuri Comedie, SUA, 1978 01.25 La căderea nopții Acțiune, Hong Kong, 2012 03.10 Pretty Baby Dramă, SUA, 1978 05.00 Sindromul chinezesc Thriller, SUA, 1979

B1

07.55 Business B1 la zi 08.00 ȘTIRILE DIMINEȚII (d) 09.00 ȘTIRILE DIMINEȚII (d) 09.55 Business B1 la zi 10.00 ȘTIRILE DIMINEȚII (d) 11.00 EVENIMENTUL ZILEI (d) 12.00 Știrile B1 (d) 13.00 TALK B1 (d) 15.00 Știrile B1 (d) 16.00 România, acum (d) 17.00 EVENIMENTUL ZILEI (d) 18.00 Știrile B1 (d) 19.00 România, acum (d) 20.00 BUTONUL DE PANICĂ (d) 21.30 ACTUALITATEA ROMÂNEASCĂ (d) 23.00 Știrile B1 (d) 00.00 Actualitatea românească (r) 01.15 Știrile B1 (r)

ACASĂ

06:00 Terra nostra 07.00 Cununa de lacrimi 08.00 Tanar si nelinistit 09.00 Teleshopping 09.15 Clona 10.15–Teleshopping 10.30 Pasiune interzisa 11.30 Regina inimilor 12.30 Teleshopping 13.00 Ingeri pazitori 14.30 Complicea 15.30 Cununa de lacrimi 16.30 Tanar si nelinistit 17.30 Clona 18.30 Pasiune interzisa 19.30 Regina inimilor 20.30 Ingeri pazitori 22.00 Complicea 23.00 Terra nostra 00.00 Clona 01.00 Numai iubirea 02.00 Doctorul casei 03.00 Acasa in bucatarie 04.00 Numai iubirea 05.00 Doctorul casei

PRO CINEMA

08:15 La Maruta 09.45 La Bloc 11.00 Doamne de poveste 12.00 S-a intamplat intr-o noapte 14.00 Fluierul final 15.45 Nu o poti lua cu tine dupa moarte 18.00 Intalnire de gradul trei Cu: Richard Dreyfuss, Francois Truffaut, Teri Garr, Melinda Dillon, Bob Balaban 22.30 Jackass 3.5 Cu: Johnny Knoxville, Ryan Dunn, Bam Margera, Steve-O, Dave England Johnny Knoxville si gasca lui dementa se intorc in „Jackass 3.5", o compilatie facuta din 12 episoade ale infamului show. 00.15 O moarte mai buna

DIVA

06.00 Haven 07.00 Tom, Dick și Harriet Comedy 2012 09.00 Anatomia lui Grey 10.00 Anatomia lui Grey 11.00 În mintea criminalului 12.00 Neveste disperat 13.00 Cu sânge rece 14.00 Tatăl miresei Comedy 1991 16.00 Anatomia lui Grey 17.00 Anatomia lui Grey 18.00 În mintea criminalului19.00 Neveste disperate 20.00 Ofițeri începători 21.00 După cădere Drama 2011 23.00 Capcană pentru părinți Comedy, USA 1998 01.30 Jurnalele vampirilor 02.15 Neveste disperate

ANTENA STARS

06:15 Star Magazine 08.10 Star news 09.00 STAR MATINAL (curocsana Marcu sirazvan Botezatu) 12.00 STAR MAGAZINE 14.00 NECENZURAT (cu Adriana Bahmuteanu) 16.00 STAR MAGAZINE (cu Laura Micovschi) 17.00 Agentul Vip (redifuzare)18.55 STAR NEWS (cu Andra Trandas) 19.45 rĂI DA' BUNI (cu Mihai Morar) 21.45 STAR NEWS (cu Andra Trandas) 22.00 AGENTUL VIP (cu Cristian Brancu) 00.15 STAR NEWS (cu Andra Trandas) 00.30 răi da' buni (redifuzare) 02.30 Agentul Vip (redifuzare) 04.30 Necenzurat (redifuzare)

RTL KLUB

06.35 Top Shop 07.00 Desene animate 09.08 În fiecare dimineață! 10.55 Familia Heck (s) 14.00 Reflector 14.15 Focus 14.40 Budapesta, zi și noapte (rel.) 16.50 Furtuna (s) 16.40 Febra de sâmbătă seara, 2014 20.20 Budapesta, zi și noapte (s) 21.35 Între prieteni (s) 22.05 Mentalistul (s) 23.00 Stiri 23.25 Secolul XXI 23.55 Reflector 00.05 Africa Race

REDACȚIA NU ȘI ASUMĂ RESPONSABILITATEA PENTRU EVENTUALELE SCHIMBĂRI

UNIVERSAL

06.00 Castle 07.00 Castle 08.00 Curenții mortali – Scifi, USA 2012 10.00 Monk 11.00 Doi bărbați și jumătate 11.30 Doi bărbați și jumătate 13.00 Pacienți de lux 14.00 Pacienți de lux 15.00 Castle 16.00 Castle 17.00 Monk 18.00 Doi bărbați și jumătate 20.00 CSI: Miami 21.00 CSI: Miami 22.00 Premieră Spionul cibernetic 23.00 Armageddon – Sfârșitul lumii? – Action 1998 02.00 CSI: Miami 03.00 Doi bărbați și jumătate 03.30 Doi bărbați și jumătate 04.00 Castle 05.00 Castle

Vine Crăciunul pe rit vechi

În această seară, credincioșii ortodocși, care respectă calendarul iulian, aprind Badniacul.

Se aprinde Badniacul la biserică FOTO: FAN

ARAD. În timp ce ortodocșii de rit nou (care se conduc după calendarul gregorian) îl sărbătoresc pe Sf. Ioan Botezătorul, la credincioșii de rit vechi - sârbi, ucrainieni, copți, bulgari, armeni (al căror calendar este decalat cu 13 zile) - se prăznuiește Crăciunul.

În Arad, o comunitate însemnată, care se bucură mâine (7 ianuarie) de Nașterea Domnului, este și cea a sârbilor.

Întâmpinarea Crăciunului

Crăciunul este unul din cele mai importante praznice pravoslave (pe lângă Paști - Învierea Domnului). Astfel întreaga perioadă premergătoare este cea mai frumoasă și sărbătorească din an; este ziua când s-a născut Iisus Hristos, ziua nașterii noii vieți. Se înalță către Dumnezeu rugile pentru binecuvântarea familiei și gospodăriei, a oamenilor, într-o atmosferă sfântă liniște și împăcare. La loc de cinste sunt: „Ziua copiilor" (20 decembrie) - pentru întărirea familiei, respectul și întrajutorarea membrilor; „Ziua mamelor" (27 decembrie) - cel mai mare omagiu adus femeilor; „Ziua taților" (4 ianuarie) - respect pentru capii familiei; „Tuțindan" (n.n. Ignatul la români) - când se taie porcul dar și purcei, miel, curcă, gâscă, cocoș (în această zi se interzice bătaia copiilor, ca să rămână cuminți și sănătoși tot anul).

Ajunul – aprinderea stejărelului

În dimineața zilei de 6 ianuarie (n.n. conform calendarului nou), tatăl și fiii merg în pădure, taie un stejar tânăr sau un trunchi ceva mai gros și, însoțiți de strigăte, incantații și împușcături, îl duc acasă.

Badniacul (stejărelul) simbolizează lemnul pe care păstorii l-au adus în peștera unde s-a născut Hristos și pe care Sf. Iosif l-a aprins pentru a-L încălzi pe Pruncul Iisus. Gospodina presară paie în toată casa - acestea amintind de ieslea în care s-a născut Hristos - fiind urmată de copii care cotcodăcesc, amintind ocrotirea sub aripile sale a oamenilor.

În seara de ajun se aprinde Badniacul (dacă trunchiul este gros trebuie să ardă toată noaptea). Se intonează „Nașterea ta..." și toți își urează „Sărbători fericite". Se servește mâncare de post (fasole bătută, prebranaț, pește prăjit, cartofi fierți, orez).

În ziua marelui praznic

În 7 ianuarie, Nașterea Domnului este primită cu cea mai mare bucurie. În unele locuri, în sunetul clopotelor, se trage cu pușca anunțând sosirea Crăciunului. În haine de sărbătoare, se merge la biserică unde se salută - „Hristos se naște!", „Adevărat se naște!" - salut care se va folosi până la Bobotează. La sârbi, Anul Nou se sărbătorește în 14 ianuarie: „La mulți ani!", „Na mnogaja leta!"

SIMION JARCO
redactia.jurnalaradean@russmedia.ro

Masa și „Kolo" de Crăciun

După Liturghie, familia se adună acasă unde servește masa de Crăciun (cesnița – plăcintă cu foi și nucă și răvașe, purcel fript, cârnați cu hrean, sarmale, kașa cu diferite semințe, pastramă de oaie, lipie, mămăliga dulce, pogăcele). Dansul și mai ales „Kolo" sârbească sunt nelipsite căci „Nu este zi fără lumina ochilor/Nici sărbătoare fără de Crăciun".

Au primit o donație de 25.000 euro

O școală din Arad a primit din partea unei societăți 25.000 euro pentru a-i investi în laboratoare.

> Este un gest extraordinar din partea societății Astra Rail Industries pentru școala noastră
> MICHAELA BORZA

ARAD. Au investit în educație. Nu sunt nici autorități locale, nici centrale ci sunt oameni de afaceri. O donație de 25.000 euro din partea societății SC Astra Rail Industries SRL (Vagoane Marfă) a fost virată în conturile Colegiul Tehnic „Aurel Vlaicu" pentru a fi investită în laboratoare performante de sudură. O investiție pe care oamenii de afaceri germani, cei care dețin societatea arădeană, au dorit să o facă pentru a ajuta școală arădeană să pregătească profesioniștii în două meserii: cea de sudor și cea de operator la mașină cu comandă numerică. „Avem o colaborare excepțională cu SC Astra Rail Industries SRL, prin administratorul societății, domnul Bernd Boese. Societatea este unul dintre partenerii noștri pentru clasele din cadrul învățământului profesional. Școala noastră pregătește și va pregăti elevi care vor face practica în cadrul acestei societăți și care au șanse serioase să devină angajații societății. Donația pe care am primit-o este extraordinară și mulțumim partenerilor noștri pentru gestul făcut" a declarat directorul colegiului arădean, Michaela Borza.

Bursă suplimentară

Ajutorul financiar al celor de la Vagoane Marfă nu se oprește însă aici. Directorul colegiului ne-a informat că pentru anul școlar următor, elevii din cele două clase solicitate (56 elevi) de agentul economic (sudori și operatori la mașină cu comandă numerică) vor primi din partea societății o bursă suplimentară , pe lângă cea oferită de către statul român pentru toți elevii care urmează cursurile școlii profesionale. Iar dacă se vor descurca bine în perioada de practică, au șanse serioase de a avea și un loc de muncă după finalizarea studiilor.

Este unul din puținele gesturi făcute de agenții economici pentru dezvoltarea școlilor profesionale. Cel puțin la nivelul colegiului arădean este prima donație considerabilă venită din partea unei societăți arădene. Un gest care merită apreciat și care cu siguranță va contribui la creșterea calității actului educațional. **JA-M.A.**

Bursa suplimentară

Pentru anul I de studii, SC Astra Rail Industries SRL este dispusă să acorde o bursă elevilor de 200 lei, în anul II de 250 lei iar în anul III 300 lei.

Un nou cartier în Arad

Documentația de realizare a unui cartier nou la marginea municipiului a fost afișată la Primărie.

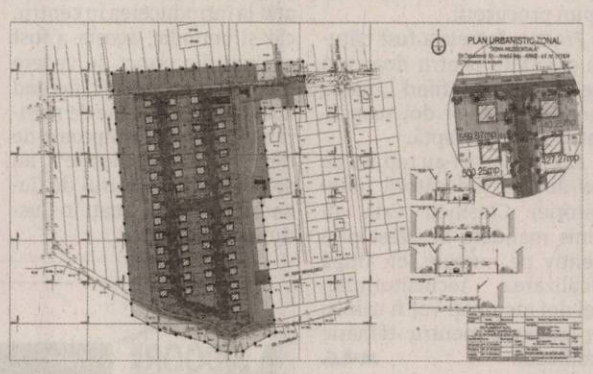

Planul noului cartier rezidențial FOTO: FAN

ARAD. Un nou cartier, de case, prinde contur. La Primăria Arad a fost afișat la transparență Planul Urbanistic elaborat cu acest scop. Documentul care stă la baza viitoarelor amenajări a fost publicat la transparență, după care va fi supus aprobării Consiliului Local Municipal.

Proiectul de hotărâre privind <aprobarea documentației de urbanism Plan Urbanistic Zonal (PUZ) și a Regulamentului local de Urbanism aferent (RLU) "Zonă rezidențială" str. arh. Milan Tabacovici F.N. Municipiul Arad> a stat la transparență, la registratura Primăriei Municipiului Arad.

Proiectul are ca obiect extinderea zonei rezidențiale în partea sud-vestică a municipiului Arad, prin propunerea de parcelare a unui teren situat în această zonă. Obiectivele principale propuse pentru această lucrare sunt: realizarea unei zone de locuit, reorganizarea și completarea circulației carosabile, propunerea infrastructurii tehnico-edilitare.

Unde?

Zona luată în studiu este situată în intravilan, partea de sud-vest a municipiului Arad, cartier Aradul Nou, limitrofă cu str. Milan Tabacovici la nord și canal Țiganca la sud.

Terenul aferent lotului reglementat prin P.U.Z. are suprafața de 37.579 mp, este în proprietatea a trei persoane fizice și are categoria de folosință „fânețe în intravilan".

55 de case

Prin documentație, arhitecții stabilesc „condițiile de realizare a unei zone rezidențiale, prin propunerea de parcelare pentru crearea a 55 loturi pentru locuințe individuale și 1 lot pentru construcții cu funcțiunea de dotări-comerț/prestări servicii, având suprafețe cuprinse între 420 mp și 500 mp", se precizează în PUZ. Locuințele individuale vor avea cel mult un etaj și mansardă.

Se prevede și posibilitatea de amenajare a locurilor de joacă pentru copii și a spațiilor pentru sport și recreere. **JA-S.B.**

Donație către Primărie

În documentație se propune cedarea unei suprafețe de teren din domeniul privat al investitorului (cca 891,719 mp), către Primăria Municipiului Arad, pentru lărgirea drumului de acces în incintă, „preluând prospectul modernizat al străzii arh. Milan Tabacovici". Trebuie menționat că se prevede și că modernizarea străzii arh. Milan Tabacovici, cât și a accesului în incintă se va face pe cheltuiala investitorului. În plus, costul privind crearea străzilor din incintă (carosabil, parcări, trotuare și spații verzi) va fi suportat de către beneficiari. După execuția lor conform proiectelor avizate, există posibilitatea de a le ceda către Primăria Municipiului Arad.

Audiențe la senatorul Igaș

ARAD. Senatorul colegiului uninominal numărul 3, Constantin Traian Igaș a reînceput activitatea la cabinetul parlamentar din orașul Pecica. "Dacă până în acest an cabinetul a funcționat cu un program de două zile de audiență pe săptămână, de astăzi cabinetul senatorial va fi deschis de luni până sâmbătă, inclusiv, întrucât Pecica este un alt pol de dezvoltare al colegiului meu senatorial și consider că este mai bine să vin eu în sprijinul cetățenilor cu un al doilea cabinet mai aproape de ei", afirmă senatorul arădean, Traian Igaș.

Cabinetul parlamentar se adresează cu precădere locuitorilor orașului Pecica, dar și localităților învecinate, pentru cei care tranzitează orașul. "Colegiul meu este destul de întins ca suprafață și este segmentat atât de municipiul Arad, cât și de râul Mureș, dar cred că este necesar pentru cetățenii colegiului pe care îl reprezint, deși nu este ușor să susții cheltuielile de întreținere și logistică pentru mai multe cabinete" este de părere senatorul Traian Igaș. Programul de funcționare este structurat astfel : Luni: 12,00-18,00; Marți- Vineri: 9,00-16,00; Sâmbătă : 9,00-13,00.

În orașul Pecica există o tradiție de un deceniu de cabinete parlamentare, cel de acum, situat în vecinătatea Primăriei, fiind același din perioada 2008-2012, arată senatorul. **JA-S.T.**

La guvernare, unul la centru, altul, loco FOTO: JA

Reprezentanții UDMR Arad, tot la guvernare

ARAD. Deși UDMR a ieșit de la guvernare după alegerile prezidențiale, Hunor Kelemen declarând că aceasta se face inclusiv la nivelul secretarilor de stat, arădenii Kiraly Andras și Horvath Levente sunt în continuare pe posturi, primul la Ministerul Educației, celălalt, la Ministerul Muncii. Președintele UDMR Arad, Bognar Levente, confirmă că măcar unul, respectiv Kiraly Andras, va rămâne în continuare secretar de stat, deoarece s-a căzut de acord cu Victor Ponta că minoritățile trebuie să aibă un reprezentant la Educație.

„Am spus întotdeauna că, la nivelul secretarilor de stat, profesioniștii trebuie păstrați, chiar dacă se schimbă guvernele. Legea Educației Naționale se referă și la învățământul în limba minorităților și este esențial, logic și de bun simț ca pe acest segment să fie în minister un reprezentant al minorităților", spune Bognar.

De altfel, spune viceprimarul Aradului, între cele 12 puncte ale programului formațiunii maghiare arădene, înființată pe 26 decembrie 1989, figura reprezentarea minorității maghiare în structurile guvernamentale pe domeniile învățământ și administrație. Organizația Democratică a Maghiarilor a fost prima înființată, la Arad, UDMR constituindu-se abia după aceea. După înființarea oficială la nivel național a UDMR, gruparea arădeană a aderat la aceasta, schimbându-și numele din „organizație" în „uniune" (înainte de Anul Nou 2015, inițiatorii s-au reunit în cadru festiv, pentru a sărbători 25 de ani de la înființare). Revenind, există toate șansele ca și Horvath Levente să rămână pe post, mai ales că s-ar putea ca, în primăvară, UDMR să revină la guvernare, alături de „Noul PNL", variantă pentru care Uniunea a ieșit din Guvernul PSD. **JA-S.T.**

Pagubă la sălciile energetice de pe drumuri

Reprezentanţii Consiliului Judeţean Arad spun că sălciile energetice de pe marginea drumului au fost distruse de agricultori.

ARAD. Mare parte a sălciilor energetice plantate la finele anului 2013 pentru a proteja drumul Semlac-Șeitin-Nădlac au dispărut. Potrivit informațiilor furnizate de către reprezentanții Consiliului Județean Arad (CJA), instituție care a finanțat acest proiect, aproximativ 80 la sută dintre sălcii au fost distruse în timpul lucrărilor agricole de către tractoarele și combinele care lucrau terenul, dar parte dintre ele au fost și erbicidate. „În timpul lucrărilor agricole care au avut loc în 2014, sălciile au fost călcate de utilaje sau erbicidate. Au fost compromise 80 la sută din plante, ceea ce înseamnă o pagubă de 400.000 de lei pentru Consiliul Județean, care a investit 500.000 de lei în acest program", a anunțat Cristian Drăgan, administratorul județului.

Plângere la Poliție

Reprezentantul CJA spune că instituția a depus o plângere la Poliție pentru ca oamenii legii să identifice vinovații și să îi tragă la răspundere. „Sperăm să recuperăm această pagubă importantă, iar în primăvara care vine să ne putem apuca să plantăm din nou sălciile", a precizat Cristian Drăgan.

Așteptări mari

În momentul în care a demarat acțiunea de plantare a sălciilor energetice, cei din cadrul CJA anunțau că, odată crescute, plantele vor oferi protecție împotriva viscolului pe unul dintre cele mai vitregite drumuri, Semlac- Șeitin- Nădlac, șosea care cade victimă în fiecare iarnă în fața vânturilor puternice. Au fost plantate sălcii pe 20 de kilometri, însă acum mare parte au dispărut. Pe lângă faptul că deveneau o perdea de protecție, sălciile urmau să aducă și profit. Pentru că, potrivit estimărilor, un hectar de plante producea 40 de tone de masă lemnoasă, iar tona se vindea cu aproximativ 50 de euro. Toate calculele celor din CJA s-au dovedit a fi sortite eșecului din cauza agricultorilor, după cum susțin cei din CJA. **JA-A.G.**

Săciile plantate în decembrie 2013 au fost distruse FOTO: A.G.

Fără taxe şi impozite locale

Proiectul privind taxele şi impozitele locale din 2015 nu a ajuns încă la vot şi, ca atare, dările anului în curs nu pot fi plătite.

Taxele pe 2015 nu pot fi încă plătite FOTO: JA

ARAD. Arădenii sunt buni platnici. O dovedește interesul manifestat încă din prima zi de muncă a anului 2015, când mai mulți locuitori ai orașului ne-au sunat pentru a se interesa dacă taxele și impozitele locale pot fi plătite din 5 ianuarie sau care e momentul la care se dă drumul la plata dărilor. Am aflat pentru cititorii noștri, de la Primăria Arad, că aceste taxe nu pot fi încă plătite pentru anul în curs. Singurele dări care pot fi achitate sunt restanțele anului 2014 și amenzile. Motivul imposibilității de plată a taxelor pe teren, clădiri, mașini etc. este faptul că proiectul prin care se stabilește cuantumul acestor datorii către bugetul local nu a fost încă votat de aleșii municipali.

Proiectul privind stabilirea impozitelor și taxelor locale la nivelul municipiului Arad pentru 2015 a fost pregătit și afișat la transparență după mijlocul lunii noiembrie 2014 și putea fi consultat și comentat până la data de 9 decembrie 2014. Până la începutul lunii decembrie, la registratura Primăriei Arad, cei interesați puteau depune în scris recomandări, sugestii și opinii privind aceste documente.

Potrivit Corinei Drăghici, purtătorul de cuvânt al Primăriei Arad, cel mai probabil taxele și impozitele locale vor putea fi plătite începând de undeva din 19 ianuarie 2015. Primul pas, care va avea loc cel mai probabil în această săptămână sau la începutul săptămânii viitoare, este votarea proiectului privind stabilirea taxelor și impozitelor locale de către aleșii locali în prima ședință a anului 2015.

Mici schimbări

Un lucru e cert, potrivit proiectului: faptul că taxele și impozitele locale pe anul viitor vor rămâne la același nivel ca și în 2014. Vor avea loc doar câteva mici schimbări. Mici modificări se operează pe câteva străzi, sau cartiere mici private, care fie au fost trecute în altă zonă de impozitare a terenurilor și a clădirilor, fie, fiind cartiere noi, au fost introduse în zona corespunzătoare dotărilor edilitare existente.

Impozitele pe clădiri, terenuri, mijloace de transport, taxele pentru eliberarea certificatelor, avizelor și autorizațiilor, pentru folosirea mijloacelor de reclamă și publicitate, taxa pentru ocuparea domeniului public, toate au rămas la același nivel pentru majoritatea arădenilor.

Cu impozite mai mici

Locuitorii de pe câteva străzi vor afla că străzile lor sunt incluse în 2015 în zone cu impozitare mai mică. Este vorba despre patru străzi din Grădiște: arh. Czigler Antoniu, Bojan Alexandru, Dimitrie Bonciu și Cornel Minișan, care au fost trecute din zona A de impozitare în zona C. S-a procedat, însă, și la introducerea unor străzi noi în zone de impozitare. Cele 10 străzi din cartierul Romana Residence au fost introduse în zona C, iar cele 3 străzi din Cartierul German – în zona D.

ADRIANA BARBU
adriana.barbu@russmedia.ro

Cardurile de sănătate, abia din februarie

Arădenii nu vor fi nevoiți să folosească cardul de sănătate decât din luna februarie a acestui an.

ARAD. Nebunia cardurilor de sănătate continuă și în acest început de an. Deși cardurile au fost trimise către populație încă din luna octombrie a anului 2014, acestea vor deveni funcționale abia din luna februarie a acestui an, nu din ianuarie, cum se estimase inițial. Ministerul Sănătății a întocmit un proiect de hotărâre pentru modificarea actului legislativ care reglementează cardurile de sănătate și funcționarea lor. „Utilizarea cardului național de asigurări sociale de sănătate de către asigurați și furnizorii de servicii medicale, medicamente și dispozitive medicale se face începând cu 1 februarie 2015", se arată în proiectul de hotărâre, proiect aflat în prezent la transparență decizională. Așa că arădenii care vor merge la medic nu sunt obligați să ducă, pentru moment, și cardul de sănătate.

În paralel

Arădenii care se vor prezenta la medic după data de 1 februarie vor trebui să aibă asupra lor și cardurile de sănătate, acestea urmând să fie activate de către medicii de familie. Cu toate acestea, sistemul vechi, cu trimiteri pe hârtie și rețete clasice, va funcționa în paralel cu cardurile de sănătate pentru ca toate părțile implicate (pacienți, medici, farmaciști) să se acomodeze cu noul sistem.

Sute de mii

Pentru județul Arad au fost tipărite 286.235 de carduri de sănătate, posesorii acestora fiind asigurații de peste 18 ani. Marea majoritate a cardurilor au fost distribuite deja, primii care au intrat în posesia lor fiind salariații și pensionarii, considerați categorii de asigurați bine definite, după cum au anunțat cei de la Casa Județeană de Asigurări de Sănătate Arad. Cei care nu au primit deja cardurile prin poștă trebuie să se prezinte la sediul casei de asigurări pentru a intra în posesia lor. **JA-A.G.**

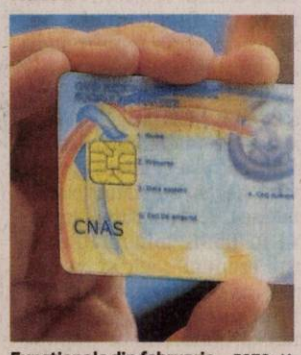

Funcționale din februarie FOTO: JA

Au bătut şi jefuit o bătrânică de 77 de ani

CHIȘINEU CRIȘ. O bătrânică de 77 de ani a căzut victima a doi bărbați, dintre care unul are 17 ani, aceștia intrând în casa femeii și furându-i bănuții.

Procurorii din cadrul Parchetului de pe lângă Judecătoria Chișineu Criș au anunțat că Atilla Tinka și K.L., ultimul de 17 ani, sunt cercetați pentru tâlhărie calificată, pe numele acestora fiind emise mandate de arest preventiv. „Din probatoriul administrat în cauză a rezultat că inculpatul K.L. (minor, în vârstă de 17 ani), împreună cu inculpatul Tinka Atilla, au pătruns prin escaladarea unui geam în locuința persoanei vătămate Svinyuk Irma, în vârsta de 77 ani, și, prin întrebuințare de violențe care au necesitat spitalizarea victimei, au tâlharit-o de banii pe care îi deținea în casă, în speță suma de 100 de lei", spun procurorii.

Practic, femeia a fost bătută și jefuită pentru doar 100 de lei, aceasta fiind „marea captură" a celor doi suspectați de această faptă.

Anchetatorii i-au reținut pe cei doi, iar judecătorii Judecătoriei Chișineu Criș au emis mandate de arest preventiv pe numele lor. După finalizarea rechizitoriului, cei doi inculpați vor fi trimiși în judecată pentru tâlhărie calificată. **JA-A.G.**

Rus spânzurat la Horia

ARAD. Autoritățile române au luat legătura cu ambasada Rusiei pentru a se stabili identitatea migrantului, dar un răspuns nu a fost furnizat de ruși nici până acum.

„Conform regulamentului și procedurilor în vigoare, atât la introducerea în centru, cât și periodic, acesta a fost evaluat din punct de vedere medical și psihologic, nefiind constatate probleme de natură medicală sau simptome de depresie sau anxietate", au spus cei de la Centrul de Cazare a Străinilor Luați în Custodie Publică Arad.

Imediat după ce străinul a fost găsit mort în camera de la fața locului au fost chemați polițiștii. „În urma primelor cercetări la fața locului, s-a stabilit că nu există suspiciuni cu privire la decesul bărbatului. Nu au fost descoperite urme de violență pe corpul victimei", au spus reprezentanții Inspectoratului de Poliție Județean Arad. Corpul neînsuflețit al migrantului a fost ridicat de către Serviciul de Medicină Legală Arad în vederea stabilirii cauzelor care au dus la decesul bărbatului. **JA-A.G.**

Gheorghe Falcă stabileşte criteriile fuziunii PNL-PD

ARAD. Copreședintele PNL Arad, Gheorghe Falcă, face parte din comisia de zece persoane care va stabili criteriile fuziunii PNL-PDL în teritoriu. Decizia de formare a comisiei a fost luată la ședința de luni a comisiei paritare PDL-PNL. „Până pe 21 ianuarie definitivăm criteriile, care vor fi votate în cadrul conducerii centrale. Am luat decizia să accelerăm atât procesul de definitivare a fuziunii, cât și demersurile pentru preluarea guvernării, în acest an. Cătălin Predoiu va finaliza, împreună cu comisiile de specialitate, programul de guvernare, care va fi supus unei ample dezbateri", a declarat Falcă. Întrebat dacă, în cadrul viitorului Guvern, va ocupa unul dintre posturile de ministru, Falcă a spus că „destinul va decide", dar a recunoscut că, dacă i se va oferi conducerea unui minister, va accepta. La nivel de zvonistică, primarul Aradului este creditat cu ocuparea fotoliului de la Transporturi.

Ca prim pas, la începutul sesiunii parlamentare PNL va depune o moțiune de cenzură împotriva Guvernului, a precizat copreședintele PNL, Alina Gorghiu, care a mai spus că PNL lucrează la schimbarea Codului electoral, atât pentru alegerile parlamentare cât și locale, urmând ca președinții consiliilor județene și primarii să fie aleși în două tururi. **JA-S.T.**

Sport

„Chiar dacă nu avem încă nume noi, ne vom mișca pe piața transferurilor”

Sorin Tarcea, director sportiv Șoimii Pâncota

13

puncte a înscris Alina Crăciun în cele două prezențe sub tricolor în turneul de pregătire al reprezentativei de baschet senioare a României din Italia, desfășurat la finele anului trecut. Pivotul echipei arădene Univ Goldiș ICIM a reușit 6 puncte în confruntarea cu Rusia și 7 puncte în partida cu reprezentativa țării gazdă.

Fără arădeni în TOP 10 al FR Tenis de Masă

BUCUREȘTI. Federația de specialitate a actualizat clasamentele individuale în tenisul de masă românesc, în care se regăsesc și reprezentanți ai CS Municipal Arad. La seniori, cel mai bine clasat este Adrian Dodean (locul 27). La senioare, Bernadett Balint este a 15-a, iar Andreea Fistyuloff a 26-a. Clasările juniorilor: Eduard Oancea - 47 (jun I); Ionuț Strună - 34, Adela Strună - 22 și Ana Sârb - 28 (jun III). **JA-D.S.**

Printre samurai, la Gala Bushido

VLADIMIRESCU. Demonstrație pentru părinți, examene de centură, premierea sportivilor și Sayonara Party, acestea au fost ingredientele Galei Bushido 2014. Examen de grad au susținut: Colomar Aris (cel mai tânăr sportiv al clubului, 4 ani) - 9 kyu, centură albă; Pleșcuța Ruben - 6 kyu, centura verde; Bobeica Teodor - 6 kyu, centura verde; Sumanu Gabriel - 2 kyu, centura maro.

A urmat premierea pe club. Samuraii de la Bushido au reușit să câștige 222 medalii, din care 83 de aur, 48 de argint și 91 de bronz, iar clasamentul este următorul:

Pleșcuța Ruben, 43 medalii (31 aur, 5 argint, 7 bronz); Drăgoi Emanuel, 25 (9-3-13); Gerdan Răzvan, 23 (8-7-8); Buibaș-Creț Maria-Izabela, 22 (7-4-11); Bobeica Teodor, 14 (6-4-4); Ciunta Raul, 15 (2-6-7); Sumanu Gabriel, 11 (6-1-4); Cosma Robert, 10 (4-4-2); Ungur Sebastian, 11 (1-4-6); Lengyel Andreas, 9 (1 argint, 8 bronz); Bosînceanu Mădălina, 7 (4-1-2); Olari Raul, 8 (1-1-6); Herlo Flavius, 7 (2-3-2); Feier Filip, 4 (1 aur, 3 bronz); Mateș Andrei, 4 (1-1-2); Breban Andrea, 3 (2 argint, 1 bronz); Cosma Bogdan, 2 bronz; Colomar Aris, 4 (1 argint, 3 bronz).

O diplomă de excelență, pentru cel mai vârstnic sportiv al clubului, cu multe felicitări, a primit Horga Ioan (51 ani, 4 kyu).

Sperăm ca și anul 2015 să le aducă rezultate cel puțin la fel de bune ca și anul 2014. **JA-D.S.**

Pâncota nu face „revoluţie” în lot

După Cruşoveanu, Băd este – la rându-i – la un pas de a se despărţi de „Şoimii”. Niciun nume la capitolul sosiri.

PÂNCOTA. Anul 2015 va fi unul important pentru Șoimii Pâncota. După promovare, acum, are șansa să arate ce poate, adică să rămână în eșalonul doi al fotbalului românesc. Cum clubul este unul mic, nici pretențiile nu pot fi mari. E o performanță chiar și faptul că salariile sunt „la zi”, ceea ce nu-i puțin.

Primele despărțiri

Până la această oră, se știe doar faptul că fundașul Crușoveanu și-a reziliat contractul pe cale amiabilă, iar Băd este și el la un pas să plece de la Pâncota. Tot după o înțelegere cu Șoimii.

În schimb, la capitolul sosiri, nu există niciun nume. Însă, directorul sportiv al pâncotanilor, Sorin Tarcea spune: „Ne vom mișca și noi pe piața transferurilor, vrem să aducem jucători importanți, care să ne ajute să ne îndeplinim obiectivul. Ne dorim un fundaș și mijlocaș central, plus un atacant”.

Pregătire la Arieșeni

Reunirea lotului se va face luni, 19 ianuarie, cu antrenamente pe plan local, iar între 1 și 8 februarie se va intra în cantonament, locul ales fiind stațiunea Arieșeni.

Până atunci, se vor disputa și trei meciuri de verificare, toate în deplasare, adversari fiind CSO Sânmartin, Millenium Giarmata și „Poli” Timișoara. După revenirea din pregătirea centralizată, Șoimii dau piept cu Olimpia S. Mare, Mama Mia Becicherecu Mic, CSM Sighetu Marmației și Național Sebiș.

LEO SFÂRA
leo.sfara@russmedia.ro

„Graficul” rămânerii în „B”

Pe de altă parte, Sorin Tarcea spune că Șoimii Pâncota își poate face viața mai ușoară. „În primele două etape avem meciuri importante, cu Târlungeni și Caransebeș. Nu avem voie să pierdem, ideal ar fi șase, sau măcar patru puncte. E important să blocăm Caransebeșul. Am făcut un grafic, alături de antrenorul Dan Cuedan, și ne-am dat seama că totul se va decide în play-out, căci Pâncota, Bihor și Caransebeș vor fi foarte apropiate, dacă nu vor exista mari surprize în sezonul regulat” - încheie Tarcea.

Băd va spune adio echipamentului Șoimilor FOTO: LEO SFÂRA

Marius Copil FOTO: FAN

Copil, pe „tablou” la Brisbane

BRISBANE. Tenismanul arădean Marius Copil, locul 201 în primul clasament ATP al anului, a acces, luni, pe tabloul principal la turneul ATP de la Brisbane, dotat cu premii totale de 494.310 dolari, după ce l-a învins în ultimul tur al calificărilor pe turcul Marsel Ilhan, locul 97 ATP, scor 6-2, 6-3. Meciul a durat o oră și 7 minute, timp în care „Tunarul din Carpați” a servit 12 ași.

Marius Copil îl va întâlni în primul tur pe tabloul principal pe Mihail Kukushkin din Kazahstan, numărul 69 ATP, câștigătorul urmând să-l întâlnească pe canadianul Raonic (numărul 8 ATP). Copil și Kukushkin s-au mai întâlnit o singură dată, în 2013, la challengerul din Mons (Belgia), kazacul impunându-se cu un dublu 7-5. Favorit principal al turneului de la Antipozi este fostul lider mondial, elvețianul Roger Federer. Copil s-a ales cu un cec de 4.535 dolari și 12 puncte ATP. **JA-D.L.**

TAKATA conduce activitățile europene ale Corporației Takata din Tokyo, unul din producătorii de top de echipamente de siguranța pentru industria automotive. Takata are 11.000 de angajați in Europa si aproape 29.000 peste tot in lume. Ca partener de încredere al companiilor producătoare de autoturisme, Takata dezvoltă si produce componente si produse de siguranta de înaltă calitate. Portofoliul de produse este compus din volane, sisteme de airbaguri, centuri de siguranta, componente electronice si senzori, precum si componente de habitaclu si sisteme de siguranta pentru copii. ***Pentru a ne întări echipa din Arad, suntem în căutare de:***

TAKATA

OPERATORI MAŞINI SPUMARE

Profilul dvs.:

- Studii medii ;
- Seriozitate, îndemânare, meticulozitate, acuitate vizuala, respect pentru ordine și curățenie;
- Disponibilitate de lucru în schimburi.

Daca sunteți o persoană dinamică, cu abilități de lucru în echipă, respectați ordinea și curătenia, aveți domiciliul în județul Arad și vă doriți

- Pachet salarial motivant bazat pe competență și evoluție profesională ;
- Asigurare medicala gratuită pentru tine și copii tăi minori ;
- Posibilitatea de avansare profesională ;
- Conditii de muncă la standarde occidentale ;
- Tichete de masă ;
- Transport gratuit.

Atunci:

Vă asteptăm CV-ul la adresa de e-mail resurse.umane@eu.takata.com, sau la numărul de fax 203.841 sau va invităm la sediul firmei TAKATA (Parcul Industrial Vest – ieșirea către Nădlac, strada III, nr. 9) unde veți completa o cerere de angajare, **specificând expres postul** pentru care candidați.

Numai persoanele selectate vor fi contactate
VĂ MULȚUMIM ȘI VĂ AȘTEPTĂM !

(816348)

aradjob.ro

Duel pentru un loc în finală

ARAD. Specialiștii din sportul cu mingea la coș văd în derby-ul primei etape din noul an: Univ Goldiș ICIM Arad - Sepsi Sf. Gheorghe (miercuri, ora 18,30, la Sala Sporturilor), un duel pentru un loc în marea finală. Cum campioana en-titre, CSM Târgoviște, este creditată cu șanse mari la o nouă calificare în finală, bătălia pentru al doilea loc pare a fi o „afacere” Arad-Sf. Gheorghe, în care Alba Iulia visează la o ... surpriză.

Elevele lui Jose Araujo au ascendent moral în fața fetelor din Covasna, după succesul obținut în deplasare, în toamnă, dar cum nici un meci nu seamănă cu celălalt, Meighan Simmons și coechipierele ei trebuie să se mobilizeze la maximum pentru o victorie extrem de prețioasă. O izbândă care ar menține gruparea galben-albastră în grafic (și) pe acest front. **JA-D.S.**

Luptă pentru minge FOTO: JA

JURNAL ARĂDEAN

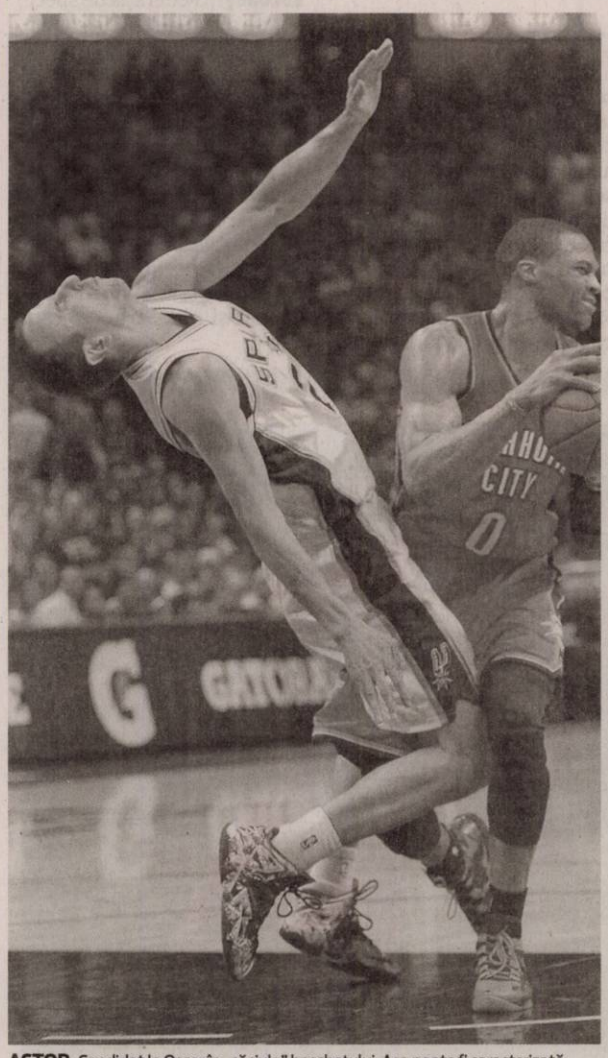

ACTOR. Candidat la Oscar în „căciula" baschetului. Aşa poate fi caracterizată simularea argentineanului Manu Ginobili (San Antonio Spurs) din duelul cu Russel Westbrook (Oklahoma City), avut în finala conferinţei de Vest.

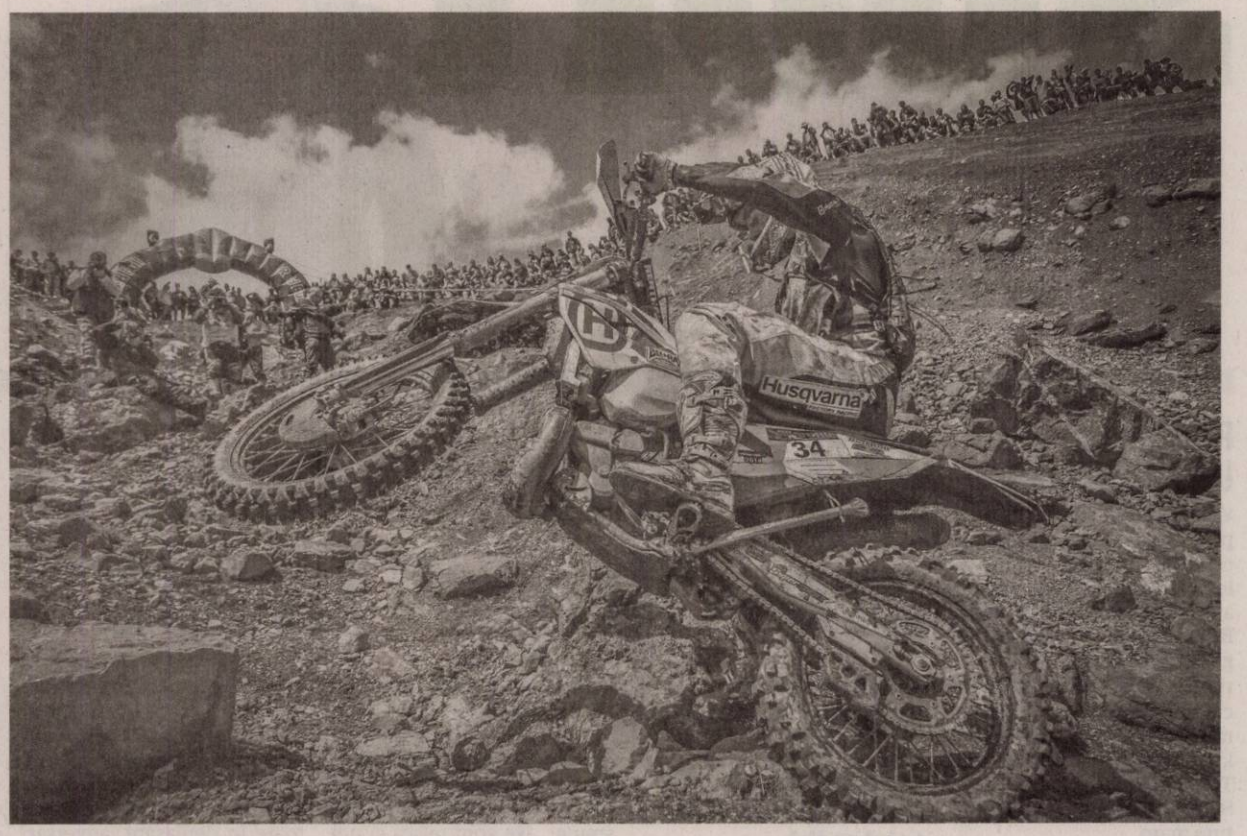

Fotografiile anului 2014!

Agenţia EPA a ales cele mai reuşite fotografii surprinse la evenimentele sportive din anul 2014, cele pentru care cuvintele sunt aproape de prisos, iar 11 dintre ele ne-au făcut cu ochiul. Sunt imagini care au captat momente importante ale sezonului trecut, dar şi situaţii inedite în care au fost surprinse vedetele sportului, precum imaginea de mai sus, în care britanicul Graham Jarvis impresionează spectatorii strânşi la cursa din Eisenerz (Austria).

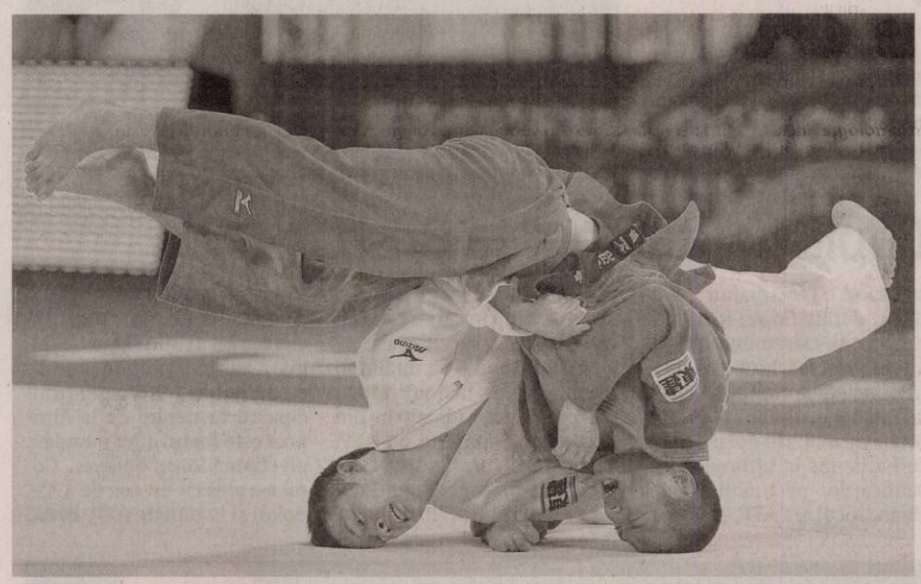

EXTREM. Judoul poate oferi şi astfel de imagini, artizanii acestui mod inedit de a lupta pe tatami fiind doi japonezi, Kengo Takaichi şi Masashi Ebinuma, care s-au duelat pentru medalia de bronz la Cupa Mondială din Tokyo.

BUCURIE. Componenţii naţionalei germane de fotbal, în frunte cu Bastian Schweinsteiger, sărbătoresc câştigarea trofeului Cupei Mondiale, după un ultim act, scor 1-0, după prelungiri, în compania Argentinei.

SIRENA. Tenismena Maria Sharapova se bucură, în stilu-i caracteristic, după triumful de la Roland Garros, realizat în faţa româncei Simonei Halep.

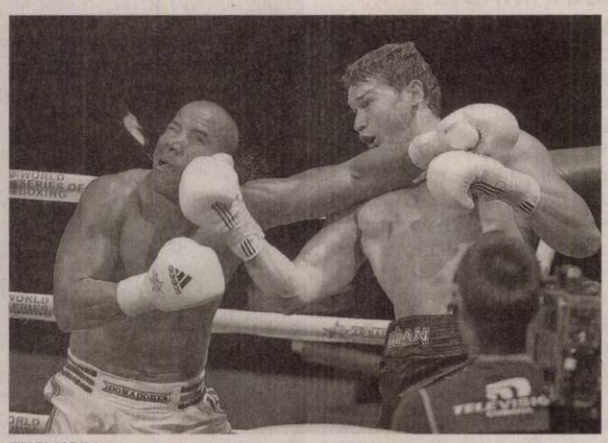

EXCLUSIV. Televiziunea din ţara sa nu i-a purtat noroc cubanezului Yoandris Marceo, care a pierdut lupta pentru centură cu azerul Makhmudov.

NOROI. Sacrificiile de orice fel au meritat pentru olandeza Marianne Vos, surprinsă în timp ce trecea prima linia de sosire la Mondialele de ciclo-cross.

ICAR. Cehul Matura vede panorama oraşului japonez Sapporo, tradiţionala gazdă a Cupei Mondiale de sărituri cu schiurile.

SCUT. „Să curgă berea" este imboldul sub care acţionează Van Buyten la finele meciului care i-a adus lui Bayern Munchen titlul, antrenorul Guardiola folosind trofeul drept scut.

ZBOR. Jocurile Olimpice de iarnă de la Soci au adus în faţa spectatorilor şi probe inedite precum cea de snowboard cross, cehoaica Eva Samkova dovedindu-se cea mai bună zburătoare.

VIS. Să-l învingi pe Federer pe iarba de la Wimbledon, iată un vis împlinit pentru liderul mondial, sârbul „Nole" Djokovic.

avemar

Ce este Avemar?

Avemar este un aliment dietetic cu destinație nutrițională medicală specială în tratamentul pacienților cu cancer care este disponibil sub formă de granule și comprimate filmate.

Recunoscut
Dovedit
Sigur

(H-743639)

Când este recomandată administrarea de Avemar?

- Avemar este indicat ca supliment în tratamentul clinic oncologic al pacienților cu tumori maligne (intervenție chirurgicală, radioterapie, chimioterapie, imunoterapie).
- Avemar este indicat să se administreze continuu, fără întrerupere, înainte, în timpul și după tratamentul oncologic.
- Avemar poate fi administrat în orice stadiu al bolii maligne.

Ingredientul activ din Avemar, Avemar pulvis este un extract special, patentat, produs prin tehnologii farmaceutice, proces în care germenul de grâu reprezintă doar materia primă inițială. Un plic (17 gr) de Avemar conține 8.5 gr de Avemar pulvis (pudră). 10 comprimate filmate sunt echivalente cu 1 plic Avemar granule.

www.avemar.ro
Telefon: +40 730 374 589
Webshop: **www.avemarshop.ro**
Avemar Centrul de Informare Oradea
Adresa: Oradea, Piata Cetatii, nr. 1, Oradea Plaza (Centrul), Etaj 1
Luni - Vineri: 9 – 17
Telefon: 0359.433.412

Avemar este un aliment dietetic cu destinație nutrițională medicală specială pentru pacienți cu cancer. Avemar nu este un medicament. Avemar nu substituie tratamentele și medicamentele oncologice.

MAMOGRAF DIGITAL

MRubio
CENTRUL MEDICAL RUBIO

(H-750254)

CENTRUL MEDICAL RUBIO, Calea Victoriei, 60-62
0257338062 www.agis2000.ro

MEDIQA **Promoțiile continuă și în ianuarie!**

Cardiologie și medicină internă - discount de peste 30%! Pachetele includ consult de specialitate, ecografie și EKG.
NOU! Consulturile de specialitate efectuate de către **Prof. Univ. Dr. Puschița Maria** în specialitatile medicină internă și cardiologie în luna noiembrie sunt cu un discount de 10%!
Obstetrică-Ginecologie - discount de peste 25%! Pachetul include consult de specialitate și ecografie.
NOU! Dr. Popa Adrian si **Dr. Chiriac Daniela**
- pachet consult de specialitate + ecografie obstetricala – 170.00 lei
- pachet consult + ecografie morfofetală – 280.00 lei

Oftalmologie (include toate serviciile conexe în vederea unui diagnostic corect), discount-ul este de peste 35%, tariful fiind de 80.00 lei.
Detalii la **0257 /21 77 00** sau la sediul clinicii situat în Municipiul Arad, B-dul Revoluției, Nr. 10.

SPECIALITĂȚI

PEDIATRIE	CHIRURGIE ȘI ORTOPEDIE PEDIATRICĂ	ALERGOLOGIE
MEDICINĂ GENERALĂ	OFTALMOLOGIE	NEUROLOGIE
MEDICINA MUNCII	ORL	ENDOCRINOLOGIE
MEDICINĂ DE FAMILIE	DIABET ȘI BOLI DE NUTRIȚIE	DERMATOLOGIE-VENEROLOGIE
MEDICINĂ INTERNĂ	ORTOPEDIE	GASTROENTEROLOGIE
OBSTETRICĂ-GINECOLOGIE	LABORATOR ANALIZE	IMAGISTICĂ MEDICALĂ
CHIRURGIE GENERALĂ		

B-dul Revoluției nr. 10, 310144, Arad, România
Tel: (+40)257 21 77 00 Fax: (+40)257 21 77 10
(+40)257 21 77 02 (+40)257 21 77 09
www.mediqa.ro
(750226)

Transformă nemulțumirea în siguranță!

ARTEX SCM
SOCIETATE CU TRADIȚIE ÎN DOMENIUL TEXTIL,
ANGAJEAZĂ

- **CONFECȚIONERI ÎMBRĂCĂMINTE sau PERSOANE CUNOSCĂTOARE DE MESERIE**, pentru cusut;
- **MECANICI MAȘINI** de cusut;
- **MAIȘTRII și TEHNOLOGI** în pregătirea producției.

OFERIM: *climat de lucru european; *salarii motivate în acord individual și regie; *tichete de masă; *primă de transport - prezență;, *premii; *un singur schimb; *asistență medicală..
Angajările se fac pe bază de probă de lucru.
DETALII: telefon : 0357- 408275; 0357- 408276
(752326)

Societate comerciala cu sediul in orasul Sebis ofera spre ocupare postul de

OPERATOR CALCULATOR

Cerintele candidatului:
- Studii medii/superioare; • Cunoasterea limbii italiane si franceze (scris si vorbit)
- Abilitati de operare calculator; • Capacitate de organizare si planificare a activitatii curente;
- Domiciliul in zona orasului Sebis constituie un avantaj.

Descrierea postului:
- Prelucrarea datelor in calculator
- Asigura comunicarea cu clientii si partenerii vorbitori de limbile italiana si franceza

Pachetul salarial/benficii:
- Pachet salarial atractiv; • Transport la locul de munca
- Mediu de lucru placut si profesionist

Candidatii interesati pot trimite pina la data de 07.01.2015, CV-ul la urmatoarea adresa de e-mail: office@minimaxxsofa.ro
(826384)

Millefiori **SC MILLEFIORI SRL**
organizează interviuri în data de 12.01.2015, ora 10,00 la sediul societății din Arad, str. Calea Zimandului nr.26 (Grădiște lângă Lukoil) pentru angajarea de muncitori necalificați - prelucrare sticlă. Tel: 0257.278.404
(831362)

SC **PAB ROMANIA** SRL **angajeaza**:
(831411)
- **Lacatus confectii metalice**
- **Sudor electric**

Informatii la telefon: **0747-021276**,
intre orele 09.00 – 17.00 si la adresa: str Gradina Postei nr 1, Micalaca.

Angajam

SOFER CISTERNA

CONDITII:
- permis de conducere categoriile B,C,D,E
- atestat de transport marfa , cartela tahograf, atestat ADR
- experienta constituie avantaj
- domiciliul in : Arad sau localitatile limitrofe

Relatii la sediul societatii sau tel.: 0257-256308, fax.0257-256302, e-mail : transdara.office@atlassib.ro
(828456)

Millefiori SC **MILLEFIORI** SRL ARAD,
cu sediul social in Arad, Calea Zimandului nr.26, jud.Arad, societate producatoare de bijuterii si articole decorative din sticla de Murano,
angajeaza:
- agent comercial;
- director vanzari.
CV-urile se pot trimite prin: fax: 0257-278404 sau e-mail: job@millefiori-romania.ro
(831411)

aradjob.ro

Program publicitate:
pe B-dul Revoluției, nr. 62
luni-vineri: 8.00-16.00

Primaria comunei Taut organizeaza in data de 09.02.2015, ora 10,concurs pentru ocuparea a

2 posturi la "Centrul de informare si promovare turistica" localitatea Taut:

- **1 post - agent turism**
- **1 post - ghid turistic**

Dosarele candidatilor se depun la sediul institutiei pana la data de 06.02.2015,ora 14

Informatii suplimentare, bibliografia si conditiile de participare(obligatoriu cu diploma de absolvire sau echivalent in turism) se pot obtine de la sediul primariei Taut ,localitatea Taut nr.613,jud. Arad – **0257372222**

(831407)

CABINET INDIVIDUAL DE INSOLVENTA GRIGORIE FLORIN

în calitate de lichidator judiciar ANUNŢĂ TOŢI CREDITORII

S.C.MARIDA INTERMED S.R.L.

cu sediul în loc. Lipova, str. Eroilor, nr. 20, Jud. Arad, CUI:: 17457458, J02/700/2005, că faţă de această societate a fost deschisă procedura simplificata a insolventei prev. de **Legea nr. 85/2014** prin **Încheierea civilă nr. 393 din data de 11.12.2014 de către Tribunalul Arad, secţia Civilă în dosarul 5300/108/2014**. Termenul limită pentru înregistrarea cererii de admitere a creantelor este data de **26.01.2015.** Termenul limită pentru verificarea creanţelor, întocmirea, afişarea şi comunicarea tabelului preliminar al creanţelor este data de **05.02.2015**.

*Informaţii suplimentare la tel. 0722654664, fax 0257-256250 sau la sediul profesional al lichidatorului judiciar situat in **Arad, str. GHE.Lazar, nr.16, ap.2, jud. Arad***

(831357)

CONSULT-AR MANAGEMENT LICHIDĂRI IPURL ARAD

Administratorul judiciar al SC **MAREM IMPEX PROD SERV COM** SRL Arad în conformitate cu prevederile Legii 85/2006,

VINDE LA LICITATIE IN 16.01.2015 ORA 9:

- **Autoutilitara frigorifica MERCEDES BENZ, motorina, an fabricatie 2001, pret- 2 buc.x21210 lei/bucata;**
- **Lazi si congelatoare frigorifice, pret 550 lei/bucata;**
- **Depozit frigorific, pret 109.100 lei;**
- **Utilaje si mijloace fixe diferite pentru producerea inghetatei. Lista de inventar si preturile pot fi consultate la sediul de birou al administratorului judiciar, din antet;**

TAXA DE PARTICIPARE la licitatie este de 10% din pret, putandu-se achita pana in ziua licitatiei ora 9

- LICITIA SE VA REPETA IN FIECARE ZI DE VINERI

Relaţii suplimentare la tel: **0257/270121, 0745/656512.**

(831305)

AP.1 CAMERĂ

• **Vând apartament** 1 cameră, Intim, etaj 3, îmbunătăţit, 15.500 Eur, ☎0754.606.539. 831802

AP.2 CAMERE-ARAD

• **Cumpăr apartament** 2 camere, confort 1, zona Kaufland, Piaţa Mică, Podgoria, persoană fizică. Banii pe loc. Telefon 0734.605.922. 831372

• **Vând apartament** bloc 2 camere, str. V. Milea nr. 33, etaj 2, renovat, 51 mp, lângă noriat Veritas 36.500 Euro. Telefon 0749.197.079. 831361

• **Vând apartament** 2 camere, UTA, str. Bucegi, etaj 1, amenajat, 23.500 Eur, ☎0755.790.452. 831803

• **Vând/închiriez apartament** 2 camere, parter, decomandat, central, mobilat, utilat. Preţ 38.000 Eur, ☎0740.697.521. 830128

AP.3 CAMERE-ARAD

• **Vând apartament** 3 camere, zona 300, etaj 2, 98 mp, decomandat, 2 băi, termopan, 39.500, ☎0753.352.435. 831805

CASE-ARAD

• **Vând casă** 4 camere, Aradul Nou, 1.400 mp, intrare auto, cărămidă, termotecă, 49.500 Eur, ☎0744.849.390. 831804

CASE-JUDEŢUL ARAD

• **Vând casă** comuna Pilu nr. 58, preţ 20.000 Euro, 0728.969.877. 826976

VILE-ARAD

• **Vând vilă** P+M construcţie nouă în Pârneava+ două anexe, 138.000 Eur.Telefon 0755.896.690. 809302

TERENURI JUDEŢ

• **Vând teren** intravilan 500 mp, localitatea Horia, 4.800 Eur, 0743.325.339. 828454

• **Vând urgent** loc de casă în Dorobanţi, 1.000 mp, aproape de Băile termale. Tel. 0749.834.133. 831799

• **Vând 8,5** hectare pământ arabil în comuna Pilu, plata imediată. Telefon 0734.053.022. 827052

IMOBILE CHIRII

• **Închiriez apartament** 2 camere, super amenajat situat pe Calea Romanilor. Tel. 0745.164.649. 828525

• **Închiriez apartament** una cameră (modificat în două), renovat, Poetului, ☎0757.462.567. 830127

• **Închiriez apartament** ultracentral, amenajat şi pe perioadă săptămânală sau zilnic. Tel. 0744.770.917. 830565

• **Închiriez apartament** 2 camere, Spitalul Judeţean, etaj 2, curat, mobilat, tot la cheie, 200 Euro, 0753.472.869. 831296

• **Închiriez apartament** 2 camere, etaj 4, Alfa, 120 Eur. Tel.0740.174.677. 831395

• **Închiriez casă** cu etaj (310 mp), zonă centrală. Ideal sediu firmă. Tel: 0722.293738. 78391

• **Închiriez garsonieră,** Piaţa M. Viteazul, mobilată, utilată, etaj 1, ☎0730.196.546.830125

• **Închiriez urgent** garsonieră utilată complet, gaz, satelit, frigider (Vlaicu), 0751.382.017. 831801

• **Apartament lux** 210 mp, 5 camere central, mobilat, utilat, 0744.552.086. 831400

SPAŢII COM-ARAD

• **Închiriez spaţiu** momentan restaurant fast- food, fosta cantină UTA. Telefon 0723.324.880. 831402

• **Închiriez 2** camere, ideal birou, lângă Tribunal, amenajat birou de lux, ☎0744.770.917. 830570

• **Închiriez 6- încăperi,** pentru- birouri, ultramodern, 206- mp, demisol, PRIMĂRIE, 0722- 257409. 831292

• **Ofer spre** închiriere spaţiu central 60 mp, vitrine mari, 0744.552.086. 831406

TEREN-JUDEŢUL ARAD

• **Cumpăr păşune** împădurită şi teren arabil împădurit, 0744.337.588, 0770.730.042. 831002

• **Cumpăr pădure** peste 10 ha în jud. Arad şi peste 100 ha în alte judeţe, 0744.337.588, 0770.730.042. 831004

• **Cumpăr teren** arabil, în zona loc. Măderat şi Agrişul Mare. Tel. ☎0744.337.588, 0770.730.042. 831005

OFERTE LOCURI DE MUNCĂ

• **Angajăm şofer** distribuţie carnet B şi lucrător comercial, depozit, ☎0357/405823.

• **Angajăm şoferi** profesionişti cu experienţă. Informaţii tel. 0730.643.782.

• **Angajăm şoferi** tir 24 tone (şi echipaje) posesori atestat profesional, card tahograf pentru transport internaţional marfă. Tel. 0729.039.058.

• **Angajăm mecanici** auto, electricieni auto, tinichigii, inginer coordonator service, 0723.575.905.

• **Angajăm persoană** cu experienţă pentru contabilitate primară, e- mail: contabilitate@panpro.ro

• **Angajăm personal** pentru fast- food. Tel. 0744.828.934.

• **Angajez şofer** tir 7,5 tone, internaţional, cu experienţă, ☎0748.972.930.

• **Angajez şoferi** profesionişti, transport intern şi internaţional, şoferi autobasculantă, 0744.784.072.

• **Angajez băieţi,** muncă sezonieră în Olanda, contract 1 lună, ☎0743.308.108. 831376

• **Angajez bucătăreasă.** Informaţii telefon 0745.778.584.

• **Angajez cameristă** pensiune Micălaca, contract muncă. Tel. 0728.009.656.

• **Angajez conducător** auto pentru camionetă, cu experienţă internaţional. Tel. 0724.600.485.

• **Angajez femei** cabluri. C.V- uri: Bl. 304, sc. A, Arad, ☎0749.109.172.

• **Hotel trei stele, central, angajăm ospătar şi recepţioneră. Informaţii la telefon: 0744.546860.**

• **Angajez femeie** pentru langoşi, P- ţa M. Viteazul, ghereta 18F2, 0744.775.108. 831334

• **Angajez spălător** auto cu experienţă, Vlaicu. Salar 900 Roni, ☎0741.198.923. 830562

• **Brutărie angajează** şofer, brutar cu experienţă. Telefon 0742.218.693.

• **Cabinet veterinar** angajează tehnician veterinar la Sântana. Telefon 0744.648.818.

• **Firmă pază** angajează agenţi pază, zona Curtici Vladimirescu. Telefon 0746.284.759.

• **Magazin alimentar** zona Micălaca angajează casier, lucrători comerciali, 0743.111.417.

• **SC angajează** manipulant depozit frigorific. Telefon 0722.674.407 ropini10@yahoo.com

• **SC angajează** personal birou. Telefon 0722.674.407, ropini10@yahoo.com

• **Societate comercială** angajează şofer profesionist pe autobasculantă de 25t, 0722.379.703.

• **Societate de** pază angajează agenţi de securitate. Tel. 0357/417400.

POŞTA LUI CUPIDON

• **Caut fată** între 18 şi 26 ani pentru prietenie, absolut serioasă, eventual cunoscătoare limba germană sau engleză. Telefoane 0755.421.125, 0755.931.573. 819483

PIERDERI

• **Pierdut adeverinţă** de liberă practică meseria asistent medical pe numele Bihoi Tabita, eliberată de OAMR. O declar nulă. 831333

• **Pierdut certificat** constatator nr. 43037/16.07.2010, al SC Money R&C IFN SRL, având CUI 24161144, J02/1220/2008. Îl declar nul. 831364

• **Pierdut certificat** constatator nr. 47170/07.07.2009, aparţinând societăţii Integral K SRL, CUI 12797297. Le declar nul. 831366

• **Pierdut Certificat** de pregătire profesională a conducătorului auto eliberat de ARRpe numele de Dehelean Ioan. Îl declar nul. 831783

PLANTE-FLORI

• **Vând baloţi** de lucernă. Tel. 0743.029.943, 0749.874.824. 831789

• **Vând tărâţe** şi făină. Telefon ☎0744.190.192. 773939

• **Vând 100** baloţi paie curate, neplouate, paie amestec fân, ☎0786.594.746. 819519

ANIMALE-PĂSĂRI DOMESTICE

• **Vând găini** ouătoare tinere. Tel. 0741.391.909. 831784

• **Vând 5** căţei bichon de 6 săptămâni, cu carnet şi cip. Tel. 0723.630.098. 830123

DIVERSE

• **Cumpăr pene** vechi, noi, fier vechi, caroserii, calorifere, de la domiciliu, preţ bun, ☎0745.983.893. 0757.533.402. 831408

• **Vând 2** sufragerii cu mese şi 6 scaune, 2 cauciucuri de iarnă 185/65/15, 50 l ţuică de prune 20 lei pe litru, aspirator, ☎0722.979.890. 831321

• **Vând 4** cauciucuri cu tot cu jante 5 găuri de iarnă, cârlig de Opel, slănină de la saramură foarte bună, la preţ bun, ☎0753.472.869. 831311

• **Vand tigla Tondach noua, tabla Lindab, betoniera, 0744568885** 830968

PRESTĂRI SERVICII

• **Ana- Frig repară** frigidere, congelatoare. Garanţie 1 an. Tel. 0257/210420, 0745.967.198. 806839

CONSTRUCŢII

• **Aduc balast,** nisip, sorturi, lemne, ridic moloz. Tel. 0754.772.222. 829023

• **Vând lemne** foc tăiate, crăpate şi calitate. Telefon 0721.592.572. 831800

GARAJE

• **Vând garaj** zidit, ultracentral, zona Piaţa Mică. Tel. 0744.770.917. 830567

ELECTRONIC PLUS

• **Vând frigider,** maşină spălat automată, combină, congelator. Tel. 0257/210613. 831371

EVIDENŢIAZĂ-TE!

Text:

DATA apariţiei:.....

.....

.....

.....

.....

.....

Talon valabil până în 31 martie 2015

Date personale:

Nume şi Prenume:

Telefon:

Buletin de identitate:

TALON + PREŢUL CATEGORIEI AFERENTE

Anunţurile se preiau zilnic, la ghişeu, până în ora 16^{00}, după această oră, se pot prelua doar prin intermediul sistemului online de preluare al anunţurilor disponibil pe www.jurnalaradean.ro . Anunţurile de mică publicitate din Jurnal Arădean se publică pe baza talonului din ziar
Redacţia nu îşi asumă responsabilitatea pentru conţinutul anunţurilor de mică publicitate!

JURNAL ARĂDEAN

JURNAL ARĂDEAN

Aveti ceva de vanzare sau poate cumparati ceva, aveti servicii de nerefuzat ori pur si simplu va cautati sufletul pereche?

Arădenii trebuie să ştie!

JURNAL ARADEAN
MICA PUBLICITATE

PROGRAM

Luni-Vineri 8:00 - 18:00
Duminica: 9:00 - 13:00

Arad B-dul Revolutiei nr 81

Telefon: (+40) 0257-210.775

DECESE

Cu adâncă durere în suflet anunţăm decesul celui care a fost soţ, tată şi bunic,

SAS IOAN.

Înmormântarea va avea loc miercuri, 7 ianuarie 2015, ora 13:00, de la Casa Funerară Kuki la Cimitirul din apropiere – Grădişte. Nu te vom uita niciodată!

Fam. Sas

Cu adâncă durere în suflet anunţăm încetarea din viaţă după o scurtă dar grea suferinţă a celui ce a fost scumpul nostru soţ, tată, socru şi bunic,

CRISTEA PETRU

în vârstă de 82 ani.

Funeraliile vor avea loc astăzi, 6 ianuarie 2015 orele 13:00 de la domiciliul din Şiria. Dumnezeu să-l odihnească în pace! „Cât ai trăit te-am iubit, cât vom trăi te vom plânge."

Fam. îndoliate Cristea şi Tripa

Anunţăm trecerea în nefiinţă a celei care a fost

FRĂŢILĂ MARIA

la vârsta de 87 ani.

Înmormântarea va avea loc miercuri, 7 ianuarie 2015, ora 14,00 de la capela Cimitirului Micălaca.

Familia îndoliată

Cu adâncă durere în suflet anunţ decesul mamei mele,

profesoara WAISZ AGNETA

în vârstă de 81 ani.

Înmormântarea va fi în oraşul Hameln Germania.

Fiica Agnes Merkle

Obelisc NON-STOP

- **Firma Obelisc** oferă gama completă de sicrie, capace frigorifice, personal calificat, transport naţional şi internaţional şi accesorii.
- **Organizăm** evenimente complete de înmormântare, parastase
- **Rezolvăm actele** la spital, actele necesare pentru declararea decesului, primărie şi casa de pensii.
- **Punem la dispoziţie** consultanţă permanentă, medic constatator deces

**Pentru a simplifica etapele ce se parcurg în cazul unui deces, recomandăm clienţilor noştri efectuarea unei precomenzi.*

(H-750255)

Adresa:
Arad, Str. Ştefan CICIO POP (colţ cu M.Eminescu) 26.

Telefon: **0744 566 276**

Cu durere în suflet anunţăm trecerea în nefiinţă a celui care a fost

ec. NEAGU TRAIAN,
fost preşedinte U.J.C.C. Arad.

Înmormântarea va avea loc la Cimitirul Eternitatea astăzi, 6 ianuarie 2015, ora 14,00.

Familia îndoliată

Cu multă durere în suflet ne despărţim de iubita noastră mămică

ACKERMANN IRMA.

Să-ţi fie somnul lin şi îngerii aproape în lunga ta călătorie! Ultimul ei drum va fi astăzi, 6 ianuarie 2015 ora 13:00, Cimitirul Eternitatea.

Fiica Erica, ginerele Traian, nepoţii Adina şi Claudiu şi strănepoţica Sarah Michelle

CONDOLEANŢE

Suntem alături de colega noastră Rad Mirela în aceste clipe grele pricinuite de moartea tatălui. Dumnezeu să-l odihnească în pace! Sincere condoleanţe!

Colegii din cadrul Instituţiei Prefectului – Judeţul Arad

În aceste clipe grele, la despărţirea de cea care a fost

AKERMANN IRMA,

mamă, bunică, străbunică, soacră, suntem alături de familia Sălăjeanu Aurelia şi Traian. Dumnezeu să o odihnească în pace!

Familia Săplăcan Gheorghe şi Doina

Staţiunea de Cercetare Dezvoltare pentru Creşterea Bovinelor Arad transmite sincere condoleanţe familiei dr. ing. Aurelia Sălăjeanu la decesul mamei sale,

AKERMANN IRMA.

Dumnezeu să o odihnească în pace!

Sincere condoleanţe familiei Sălăjeanu Aurelia la despărţirea de mama sa,

AKERMANN IRMA.

Dumnezeu să o odihnească în pace!

Sanda şi Florin Neciu

Suntem cu gândul şi inima alături de d-na dr. Tripa Lăcrămioara şi familia dânsei acum când se desparte de cel ce i-a fost tată. Dumnezeu să-l odihnească!

Dr. Doina Teodorescu şi familia

Suntem alături de d-na dr. Tripa Lăcrămioara şi familia în grelele şi dureroasele momente ale trecerii în nefiinţă a celui care le-a fost tată iubit şi spunem Dumnezeu să-l odihnească!

Asistentele şi infirmierele Secţiei Neonatologie S.C.J.U. Arad

Împărtăşim durerea colegei noastre, dr. Tripa Lăcrămioara în momentele grele pricinuite de decesul tatălui. Sincere condoleanţe familiei îndoliate!

Colectivul de medici al Secţiei Neonatologie Arad

Suntem alături de doamna dr. Tripa Lăcrimioara în aceste momente grele pricinuite de pierderea tatălui său şi transmitem sincere condoleanţe.

Colegii din Spitalul Matern Arad – Secţia Clinică Obstetrică-Ginecologie

Suntem alături de familia Tripa din Ghioroc în aceste momente grele, la pierderea tatălui, socrului şi bunicului drag. Sincere condoleanţe familiilor şi pe cel plecat, Dumnezeu să-l ierte şi să-l odihnească!

Fam. Lazea

Suntem alături de familia Tripa în aceste momente grele, la pierderea tatălui, socrului şi bunicului drag. Sincere condoleanţe familiilor şi pe cel plecat, Dumnezeu să-l ierte şi să-l odihnească!

Fam. Lazea

Sincere condoleanţe familiei îndurerate pentru pierderea pe care a suferit-o la trecerea spre cele veşnice a celui care a fost om de aleasă omenie,

NEAGU TRAIAN.

Veşnică recunoştinţă.

Salariaţii Băncii Cooperatiste Mureşul Arad

Sincere condoleanţe familiei Neagu la decesul celui care a fost

NEAGU TRAIAN.

Dumnezeu să-l odihnească în pace!

Federalcoop Arad

Sincere condoleanţe verişoarei noastre Agnes Merkle la pierderea mamei dragi. Dumnezeu s-o odihnească!

Fam. Czegledi, fam. Tösér

Un ultim omagiu la despărţirea de cea care a fost

prof. WAISZ AGNETA.

Neagu Traian (Titi)

COMEMORĂRI

Când se stinge o lumânare o aprinzi din nou, dar când se stinge o viaţă o plângi mereu. Ai fost parcă ieri printre noi, dar au trecut 40 de zile de când ai plecat

RODICA EBERT
(născută PIROŞ).

Nu te vom uita niciodată!

Familia

În 4 ianuarie s-au împlinit opt ani de când tu, neuitata noastră

MARGA,

veghezi neîncetat asupra noastră. Dumnezeu să te odihnească în pace! Te vom plânge mereu.

Familia
în veci nemângâiată

Azi, 6 ianuarie 2015 se împlinesc 2 ani de la trecerea în nefiinţă a celui care a fost

prof.
MARIAN CORNEL.

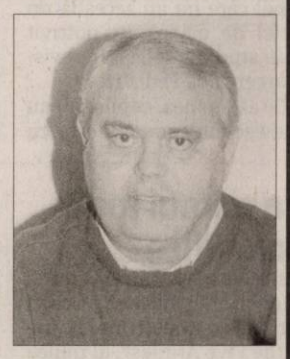

Un om deosebit, un soţ iubitor şi părinte protector. Amintirea lui va dăinui veşnic în inimile noastre. Dumnezeu să-l odihnească în pace!

Familia îndoliată

Pios omagiu, o floare, o lumânare şi o rugăciune de ziua soţului meu drag,

ROSS CIUPULIGĂ IOAN.

Azi, 6 ianuarie 2015 în loc de „La mulţi ani" îţi spunem îngerii să-ţi fie aproape şi să-ţi cânte în cor odihnă eternă, lumină fără sfârşit!

Cu multă durere şi un dor imens soţia Florica, fiica Ioana cu soţul Daniel şi nepoatele Hany şi Briana

Cu ocazia zilei de naştere am fi dorit să îţi urăm un „La mulţi ani"! dar ai plecat prea devreme de lângă noi,

maior

COSMA DAN IOAN.

Vei rămâne pentru totdeauna în sufletele noastre.

Soţia, fiul şi nora

Astăzi se împlineşte un an de când a plecat dintre noi scumpa şi iubita noastră mamă şi mătuşă,

GROZAV SOFIA.

Nu te vom uita niciodată şi te vom păstra mereu în inimile noastre.

Fiica Dorina şi nepoţii Roberta, Marius şi Ramona

Anunţurile de deces se publică GRATUIT!

Au parte de mai puțin somn FOTO: FAN

Privează copiii de somn

MIAMI. Copiii care au acces la o tabletă sau un telefon inteligent în camera în care dorm au parte de mai puțin somn decât cei fără acces la astfel de dispozitive electronice.

Dintre cei 2.000 de elevi implicați în studiu, cei care dispun de tablete sau telefoane inteligente în camera lor dorm noaptea cu 21 de minute mai puțin, în medie, față de copiii care nu au acces la un astfel de dispozitiv, potrivit unui studiu publicat în revista americană Pediatrics.

De asemenea, copiii care au televizor în cameră dorm cu 18 minute mai puțin decât cei care nu posedă un astfel de aparat în dormitor.

„Aceste rezultate trebuie să atragă atenția asupra accesului nelimitat al copiilor la dispozitive electronice", au declarat autorii acestui studiu condus de Jennifer Falbe de la Institutul de Sănătate Publică al Universității California.

Studiul a fost efectuat asupra a 2.048 de copii, cu vârste între 10 și 13 ani, care studiază la școli din Massachusetts, în nord-estul Statelor Unite ale Americii. **SURSA: MEDIAFAX**

Pe primul loc în box office

LOS ANGELES. Lungmetrajul „Hobbitul: Bătălia celor cinci oștiri/ The Hobbit: The Battle of the Five Armies", al treilea și ultimul film din seria „Hobbitul/ The Hobbit", s-a menținut pentru al treilea weekend consecutiv pe primul loc în box office-ul nord-american. Potrivit cifrelor publicate de boxofficemojo.com., superproducția regizată de Peter Jackson a generat încasări de 21,91 de milioane de dolari de vineri până duminică. În cele trei săptămâni de proiecții, acest film a vândut bilete în valoare de 722,867 de milioane de dolari pe plan mondial. **SURSA: MEDIAFAX**

Mormântul reginei necunoscute

CAIRO. Arheologii cehi au descoperit în Egipt mormântul unei regine până acum necunoscută, „Khant Kaous III", soția unui faraon din cea de-a V-a dinastie, care a domnit în urmă cu 4.500 de ani, a anunțat, duminică, Ministerul Antichităților. Mormântul a fost descoperit la sud-vest de Cairo, în situl arheologic Abou Sir, care conține mai multe piramide ale unor faraoni din a V-a dinastie, ce a domnit în Egiptul de Sus cu 2.500 de ani înainte de era noastră. Mormântul datează de la mijlocul celei de-a V-a dinastii egiptene (2494 î.e.n. - 2345 î.e.n.). **SURSA: MEDIAFAX**

Ora mesei
Găleata cu pești îi atrage pe pinguinii de la grădina zoologică din Londra. FOTO: EPA

Îl acuză de violență

WASHINGTON. Un salariat al aeroportului din Los Angeles a depus plângere împotriva lui Olivier Martinez, după ce actorul l-a împins cu scaunul de mașină pentru copil și l-a trântit, relatează presa americană (TMZ și GossipCop), preluată luni de 20minutes.ch. Întreg incidentul a fost filmat.

Olivier Martinez se afla pe aeroportul din Los Angeles cu actrița Halle Berry, fiul lor, Maceo, și fiica actriței, Nahla. Enervat probabil de paparazzi care se înghesuiau să îi fotografieze familia, actorul a împins și trântit un salariat al aeroportului care se apropia de ei. Bărbatul a primit îngrijiri la fața locului, fiind apoi transportat la spital din Los Angeles cu dureri abdominale.

Ulterior a depus plângere împotriva actorului, pe care îl acuză de violență. **SURSA: AGERPRES**

Olivier Martinez FOTO: EPA

Rambo pentru ultima oară

WASHINGTON. Actorul american Silvester Stallone se pregătește să intre, pentru ultima oară, în pielea personajului Rambo, scrie luni ziarul La Vanguardia. Filmul, al cincilea din această serie, se va intitula „Rambo: Last Blood", titlu care face trimitere la primul din serie - „First Blood - Rambo I" - regizat de Ted Kotcheff și lansat în 1998. Stallone va semna atât scenariul cât și regia filmului. Ultimul film din această franciză de succes, care s-a intitulat simplu „Rambo", a fost lansat în 2008 și a avut încasări de 113 milioane de dolari în întreaga lume. Înainte de a se lansa în acest nou proiect, Stallone participă la filmările unui „biopic" inspirat din viața gangsterului Greg Scarpa, realizat de Brad Furman, și va face de asemenea parte din distribuția lui „Creed". Este vorba de un „spin-off" inspirat dintr-un alt film al său celebru, „Rocky", regizat de Michael B. Jordan. Filmul îl va avea în rol principal pe Adonis, nepotul campionului interpretat, desigur, de Stallone, care îl va învăța pe tânăr să boxeze.

Silvester Stallone FOTO: EPA

Incendiu la est de Adelaide

ADELAIDE. Pompierii luptau, luni, pentru a controla un incendiu de pădure foarte puternic în South Australia, înaintea revenirii condițiilor meteorologice nefavorabile, au declarat autoritățile, citate de AFP. Circa 10 case au fost distruse într-un incendiu care a izbucnit sâmbătă în Sampson Flat, în Munții Lofty Ranges de la est de Adelaide. Aproximativ 13.000 de hectare de vegetație au fost distruse, iar locuințele sunt în continuare amenințate, au declarat serviciile de salvare din stat. Temperaturile au scăzut începând de duminică, în timp ce vântul, factorul agravant al acestor incendii, s-a domolit, situație care ar urma să dureze până marți, când temeperaturile urmează să crească din nou până la 38 de grade Celsius. Premierul statului South Australia, Jay Weatherhill, a subliniat că trebuie să se profite de acalmie. **SURSA: MEDAIFAX**

Casă arsă în Greenwith FOTO: EPA

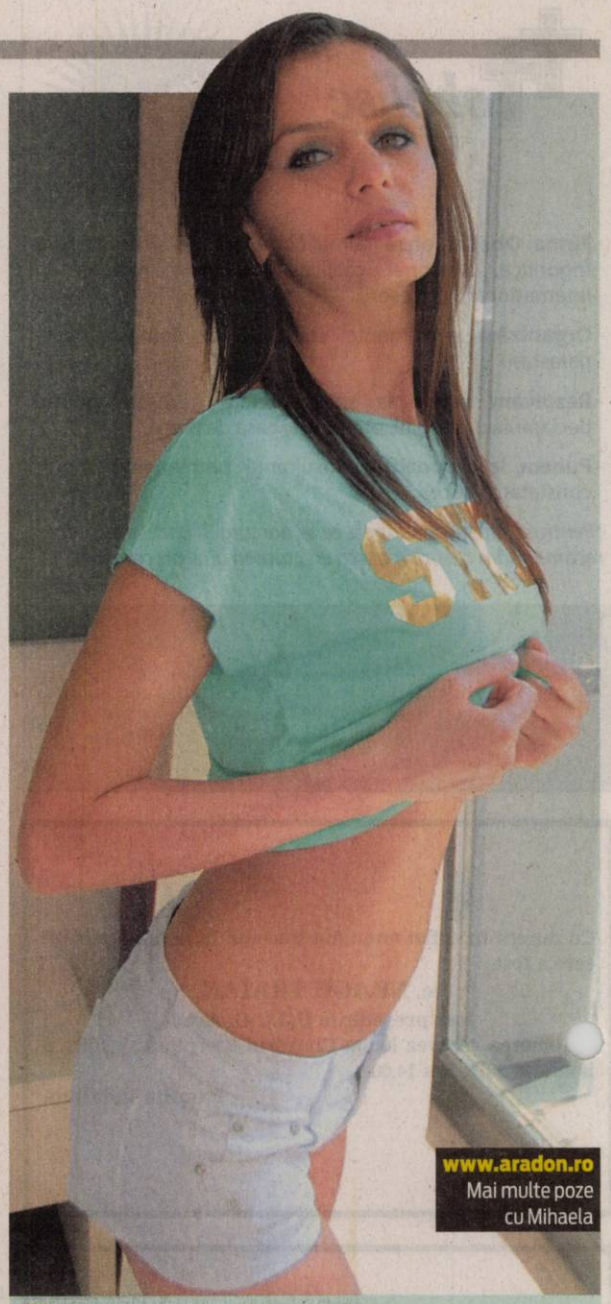

Mihaela
Este pasionată de modă, muzică și sport.

www.aradon.ro
Mai multe poze cu Mihaela

Miley Cyrus sau moștenirea

Relația cu Miley Cyrus l-ar putea costa pe Patrick Schwarzenegger cira 50 de milioane de dolari.

WAȘHINGTON. Arnold Schwarzenegger și Maria Shriver i-ar fi pus în vedere fiului lor Patrick (21 de ani) să pună capăt relației cu cântăreața Miley Cyrus (22 de ani), dacă vrea să intre în posesia fondului fiduciar în valoare de 48, 5 milioane de dolari pe care aceștia îl vor crea pentru el la împlinirea vârstei de 25 de ani, relatează site-ul Channel24.co.za. „Sunt convinși că (Miley) este o influență negativă pentru fiul lor și sunt hotărâți să pună capăt relației", a declarat un prieten al familiei. Planul nu pare însă să funcționeze, în condițiile în care o altă sursă a dezvăluit că Patrick Schwarzenegger - care se întâlnește cu vedeta de câteva luni - „ar prefera să fie cu Miley decât să intre în posesia banilor". Patrick a adus-o pe Miley Cyrus în vizită de sărbători la rudele sale din Hyannis Port, Massachusetts, o decizie care i-ar fi „exasperat" familia. „Între Patrick și mama sa a izbucnit o ceartă uriașă, în timpul căreia el le-a spus ei și lui Arnie să își lipească banii ‚acolo unde soarele nu ajunge' și că preferă să fie cu Miley decât în posesia banilor", a explicat sursa menționată. Pe de altă parte, prietenii cântăreței spun că Patrick Schwarzenegger se folosește de Miley Cyrus pentru faima sa. Cei doi tineri au fost văzuți în perioada sărbătorilor luând prânzul împreună. **SURSA: AGERPRES**

Patrick și Miley la Los Angeles FOTO: FAN

Philae FOTO: FAN

Se acomodează greu la noua casă

PARIS. Cățelușa Philae, cadou de Crăciun al președintelui Francois Hollande, se acomodează greu cu noul stăpân și noua casă. Potrivit unui apropiat al Palatului Elysee, citat de 7sur7.be, animalul nu ar fi în cea mai bună formă. „Plânge mult și îi este greu să se acomodeze", a declarat sursa anonimă. În plus, „face pipi peste tot", a adăugat martorul. **SURSA: AGERPRES**

S-a mutat la Madrid

MADRID. Francesca Pascale (29 de ani), logodnica fostului premier italian Silvio Berlusconi (78), a fost văzută la Madrid, unde deține un apartament de lux în centrul capitalei spaniole, scrie luni ziarul ABC.

Informația a fost difuzată în premieră de ziarul italian La Stampa, un cotidian deloc senzaționalist și este semnată de Maria Corbi, cunoscută pentru profesionalismul său. Acest fapt a relansat zvonurile privind o posibilă ruptură a cuplului, care ar fi provocat „fuga" lui Pascale în capitala Spaniei. Cei doi s-au grăbit însă să dezmintă această aparentă criză de care s-au făcut ecou numeroase medii naționale și internaționale. Apartamentul ar fi fost cumpărat chiar de fostul premier al Italiei. **SURSA: AGERPRES**

Francesca și Silvio FOTO: EPA

FONDAT 1989, APARE LA ARAD, TEL. 0257/281.802, E-MAIL: REDACTIA.JURNALARADEAN@RUSSMEDIA.RO; PUBLICITATE.JURNALARADEAN@RUSSMEDIA.RO

Meighan Simmons vă invită sub panoul Polivalentei
PAGINA 9

JURNAL ARĂDEAN

o marcă russmedia

Mămăliguţă gătită în alt mod decât cel tadiţional
PAGINA 11

MIERCURI
7 IANUARIE 2015
ANUL XXVII, NR. 7233
16 PAGINI - 1,50 LEI

-4° Temperaturile se vor situa între -8 şi -4 grade. Vântul va sufla cu 8 km/h.

DIMINEAŢA | AMIAZA | SEARA

Au anunţat lucrările FOTO: A.G.

Ambulatoriul intră în reparaţii

ARAD. Consiliul Judeţean Arad a semnat contractul pentru demararea lucrărilor de modernizare şi recompartimentare a ambulatoriului din cadrul Spitalului Judeţean Arad. **/P.8**

Concert de Anul Nou la Filarmonică

ARAD. Primul concert al acestui an la Filarmonica din Arad este programat joi, 8 ianuarie. Şi chiar dacă au trecut deja şapte zile din noul an, conform tradiţiei, este prezentat ca şi Concertul de Anul Nou. **/P.5**

A „plouat" cu apă caldă FOTO: FAN

Primăria a fost inundată!

ARAD. An nou cu o surpriză extrem de neplăcută pentru Primăria Arad: inundarea serviciului din Palatul Cenad. **/P.3**

Petrol

Lungimea conductelor de petrol din fiecare ţară.

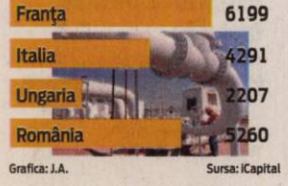

Grafica: J.A. Sursa: iCapital

15005
9 771220 748034

Afacerea catalogul, un eşec

Demarat în 2011, dezvoltat pe 500.000 de euro, un proiect al Primăriei Arad este acum pe linie moartă.

ARAD. Trebuia să fie gata de câteva ori, prin 2012, apoi prin 2013 iar mai apoi prin 2014 şi acum se anunţă că va fi finalizat în anul 2015. A costat cel puţin o jumătate de milion de euro din bugetul local (conform informaţiilor oferite de Corina Drăghici, purtătorul de cuvânt al Primăriei Arad) şi va mai costa încă, şi totuşi nu e funcţional cu adevărat în niciun liceu din Arad. Mega investiţia Primăriei Arad în sistemul de învăţământ arădean, numită „monitorizarea performanţelor şcolare în şcolile arădene", anunţată cu surle şi trâmbiţe în prezenţa fostului ministru al educaţiei, Daniel Funeriu, este deocamdată inutilă. În nici una din cele şase şcoli arădene unde a fost implementat nu funcţionează 100%.

Proiectul prevedea, în fapt, introducerea unui catalog on-line performant, aşa cum spuneau oficialii, la data prezentării, în septembrie 2011, şi apoi la 1 decembrie, la prezentarea care a avut loc în faţa ministrului Funeriu, în toate şcolile din municipiu. Sistemul urma să ofere părinţilor informaţii în timp real despre notele şi absenţele copiilor, să ofere statistici directorilor de şcoli, inspectoratului şcolar şi chiar primăriei. Un sistem care scutea de multă muncă secretariatele şi oferea o situaţie la zi a stării generale a învăţământului arădean.

Ca să nu mai amintim de posibilitatea ca alte aplicaţii care ar fi urmat să fie active să poate fi folosite de profesori în cadrul orelor de curs. Nimic din toate acestea nu poate fi bifat. **/P.5**

Au luat Aghiazma Mare

Mii de credincioşi ortodocşi au participat, ieri, în bisericile din judeţ, la praznicul de Bobotează (Botezul Domnului). După slujba oficiată de ÎPS Timotei Seviciu, Arhiepiscop al Aradului, cei prezenţi la Catedrala „Sfânta Treime" au primit, pentru casele lor, apă sfinţită - Aghiazma Mare - din vasele pregătite anume pe platoul din faţa Bisericii. **/P.7** FOTO: CĂLIN ANDRA

Tunel fără parcare în Parcul Eminescu!

Parcul Eminescu, gândit de specialiştii germani contractaţi de Municipalitate, doar cu un tunel pentru circulaţie.

ARAD. Parcarea dorită de administraţia locală pe actualul amplasament al Parcului Eminescu nu a fost pusă în discuţie de către consultantul german care a finalizat, în anul 2011, studiul de trafic pentru municipiul Arad. Totuşi, germanii vorbeau de un tunel pe sub parc.

În urma interesului stârnit în rândul cititorilor noştri, precum şi în contextul acţiunilor de protest generate de licitaţia pentru studiul de fezabilitate privind realizarea unei parcări pe amplasamentul Parcului Eminescu, am studiat, pentru dumneavoastră, prevederile (legate de parcări şi de Parcul Eminescu) din masterplanul de transport, realizat în anii 2010 - 2011, la comanda Primăriei, de o firmă germană specializată în inginerie de trafic.

Documentul extrem de stufos, care se doreşte a fi cartea de căpătâi pentru rezolvarea problemelor viitoare de trafic în municipiu, a fost realizat în urma unor studii de trafic efectuate în decursul a aproape un an, cu fonduri nerambursabile, în cadrul proiectului transfrontalier „ARAD - GYULA - DEZVOLTAREA COMUNĂ A REŢELEI DE TRANSPORT". „Studiul privind dezvoltarea reţelei de circulaţie" în Arad a fost realizat de DR. BRENNER INGENIEURGESELLSCHAFT MBH - firmă de specialişti în inginerie şi consultanţă pe probleme de transport şi trafic din Germania. **/P.8**

Competiţie pentru catedră

ARAD. Totul se întâmplă mai repede anul acesta şi presupune mai multă competiţie pentru cei care vor să prindă un post în una din şcolile din sistemul de învăţământ preuniversitar. Adevăratul examen de titularizare este programat anul acesta pe 15 iulie, după ce în 7 mai se va şti câte posturi sunt titularizabile şi unde sunt acestea. Dosarele candidaţilor se vor depune într-un singur centru şi nu la unităţile şcolare. **/P.5**

Mai greu la catedră FOTO: FAN

Aradul rămâne oraş martir

Ordonanţa care modifică Legea Recunoştinţei nu pune în pericol titlul de „Oraş martir" al Aradului. Titlul de „luptător cu rol determinant" nu se substituie celui de „luptător cu merite deosebite", iar intervalul 14-22 este luat în considerare doar pentru această categorie, însă cel „consacrat" este 14-25 decembrie, după procesul şi executarea cuplului Ceauşescu. **/P.6** FOTO: JA

Fără bani pentru Arad FOTO: JA

Judeţul Arad sărăceşte în 2015

ARAD. Legea bugetului pe 2015 vine cu o premieră nu foarte bună: bugetul va fi stabilit numai pe 6 luni, nu pe întreg anul. Partea şi mai proastă este că, din estimări, judeţul nostru şi mare parte din localităţi nu vor primi niciun leu. **/P.3**

Prima ţintă a lui Falcă: învăţământul

ARAD. Nu scapă de privirile atente ale primarului Gheorghe Falcă. Este vorba de Inspectoratul Şcolar Judeţean Arad, una dintre ţintele permanente ale edilului în 2014. Şi o ţintă stabilită clar şi pentru 2015. Faptul a fost recunoscut de însuşi primarul Falcă. **/P.5**

Spectacolul unei generaţii

ARAD. Fost actor al teatrului arădean, Radu Cazan aduce un omagiu colegilor săi de scenă în cartea „Actori arădeni revin la rampă". **/P.7**

Sorin Strătilă FOTO: FAN

Strătilă confirmă că rămâne la UTA

ARAD. Pe UTA, la această oră, cel mai tare o „doare" poziţia lui Sorin Strătilă, cel mai important om al trupei lui Roland Nagy în turul campionatului. După câteva supoziţii, a apărut şi declaraţia oficială a jucătorului, care vrea să continue la Arad. **/P.9**

Remember: 7 ianuarie

1881 S-a născut Ion Minulescu, poet simbolist (m. 1944)

1904 A fost introdus semnalul marinăresc utilizat în caz de pericol, CQD („seek you, danger"), înlocuit, doi ani mai târziu, cu SOS („save our soul")

1926 S-a născut scriitorul Mircea Sîntimbreanu (d. 1999)

1927 Primul telefon internaţional de la New York la Londra

1936 S-a născut actriţa Ioana Bulcă

1953 Preşedintele american Harry Truman a anunţat public faptul că SUA au dezvoltat prima bombă cu hidrogen din lume

1958 A murit Petru Groza, preşedinte al Prezidiului Marii Adunări Naţionale (n. 1884)

Nicolas Cage FOTO: FAN

1968 S-a născut actorul **Nicolas Cage**

1989 A murit Hirohito, cel de-al 124-lea împărat al Japoniei (n. 1901)

1993 A murit Sile Dinicu, pianist, dirijor, compozitor şi orchestrator de muzică uşoară (n. 1919)

Pieţe şi târguri

Azi este zi de piaţă la Pâncota, Beliu, Buteni, Şiclău, Macea, Vânători, Pecica, Şiria şi **zi de târg la** Beliu şi Buteni.

Mâine, joi, este zi de târg săptămânal la Curtici, Sebiş, Cermei, Săvârşin, Secusigiu, Zerind.

Telefoane utile

☎ INFORMAŢII TELEFONICE: 118.932; ☎ ROBOT: 1958; ☎ APEL UNIC DE URGENŢĂ (SALVARE, POLIŢIE; Pompieri): 112; ☎ PRIMĂRIA MUNICIPIULUI ARAD: Program de relaţii cu publicul (camera 5) luni-vineri între orele 8-20. Tel.: 0257/284.744; tel. centrală: 0257/281.850; ☎ S.C. E.ON GAZ ROMÂNIA - Sucursala Arad - Dispecerat şi intervenţie telefon:0357/403.321; ☎ DERANJAMENTE CURENT ELECTRIC: 0257/929; ☎ INFORMAŢII CFR: 0257/231.777; ☎ PROTECŢIA CONSUMATORULUI: B-dul Revoluţiei, nr. 50. Telefon: 0257/257.049; ☎ POLIŢIA LOCALĂ: 0257/939.

Sudoku

REGULI:
În fiecare bloc sunt câteva cifre între 1 şi 9, stabilite dinainte. Acestea trebuie completate cu cifrele lipsă, în aşa fel încât fiecare număr să figureze o singură dată. De asemenea, cifrele de la 1 la 9 trebuie să figureze o singură dată atât pe rândurile orizontale cât şi pe coloanele verticale ale celor nouă blocuri luate împreună.

ÎNCEPĂTORI

				9	4	6	7	
	9						1	
		8	3					2
8		7	4		6			3
		5				8		
4			8		5	7		1
7					3	5		
	4						3	
	1	3	9	6				

AVANSAŢI

		4	8				2	3
2	3							4
		1					6	
			9		8		1	5
			7		5			
3	5		6		2			
	6					4		
1							9	7
7	4				1	6		

Soluţiile jocurilor din numărul precedent:

ÎNCEPĂTORI

5	1	3	6	2	9	8	7	4
9	4	7	3	5	8	1	6	2
8	6	2	7	1	4	5	3	9
6	5	9	8	7	2	3	4	1
4	2	8	1	3	5	7	9	6
3	7	1	9	4	6	2	8	5
2	8	5	4	6	7	9	1	3
1	9	6	2	8	3	4	5	7
7	3	4	5	9	1	6	2	8

AVANSAŢI

7	9	5	6	8	2	4	1	3
1	3	6	4	5	7	8	9	2
2	4	8	3	9	1	6	5	7
9	7	2	1	4	5	3	6	8
4	8	1	2	6	3	5	7	9
5	6	3	8	7	9	1	2	4
8	1	7	5	2	4	9	3	6
3	2	4	9	1	6	7	8	5
6	5	9	7	3	8	2	4	1

UNDE MERGEM în Arad

Cinema

CINEMA CITY ATRIUM

- **Alt Love Building, orele 14:10, 16:30, 19:00, 21:20**
- **St. Vincent, ora 14:40**
- **Annie, orele 20:10, 21:50**
- **Judecătorul, ora 20:50**
- **Prădător de noapte, ora 19:10**
- **Ucenic pentru crimă, orele 13:00, 15:10, 17:30, 19:50, 22:10**
- **Hobbitul: Bătălia celor cinci oştiri -3D, orele 13:50, 16:40, 19:30, 22:20**
- **Al şaptelea fiu -3D, orele 14:20, 16:40, 19:00, 21:20**
- **Annie, orele 13:10, 15:30, 17:50**
- **Asterix: Domeniul zeilor -3D, orele 14:10, 16:10, 18:20**
- **Hobbitul: Bătălia celor cinci oştiri, ora 20:20**
- **Interstellar: Călătorind prin univers, ora 21:10**
- **Jessabelle, ora 22:30**
- **Jocurile foamei: Revolta - Partea I, orele 13:50, 16:20**
- **Mai tăntălău, mai gogoman, orele 18:50, 21:30**
- **Paddington, dublat, orele 13:40, 15:40, 17:40**
- **Paddington, subtitrat, ora 16:50**
- **Pinguinii din Madagascar -3D, orele 14:30, 16:30, 18:40**
- **Şefi de coşmar 2, ora 19:40**

Teatru

TEATRUL „IOAN SLAVICI"

- **„Flori , fete, filme sau băieţi"** de Mimi Brănescu. Regia: Antonella Cornici; Decor: Doru Păcurar (joi, 8 ianuarie, ora 19, sala Studio)
- **„Cei mari, cei mici"** de Ioan Peter. Regia: Ioan Peter; Costume: Indre Colta (sâmbătă, 10 ianuarie, ora 19, sala Studio)
- **„Un om de milioane"** de Ioan Peter Pit; Regia: Ioan Peter; Scenografia: Laurian Popa; Coloana sonoră: George Dancu (duminică, 11 ianuarie, orele 16 şi 19, sala Studio)

Sănătate

- **CABINET GINECOLOGIC:** Cabinet ginecologic Arad, B-dul Decebal 11 (lângă Hotel Aradul), chiuretaj medicamentos, eco 4 D, test PAP.TEL: 0770823850, 0723643581
- **Policlinica DR. TURCIN, oferă:** Cardiologie (EKG, Ecografie cardiacă, Doppler vascular, Holter EKG si TA, Test de efort), Oftalmologie **(NOU - chirurgie pol anterior; CV computerizat; optică medicală),** ORL (videoendoscopie), pneumologie, gastroenterologie, neuropsihiatrie, medicină de familie, ecografii generale. **Telefon: 0257/285510, www.policlinica-turcin.ro**
- **Farmacia GLYKON - UTA,** Bl U 6 (vis-a-vis de biserica în construcţie). DESCHIS ZILNIC: LUNI-VINERI 07.00 -21.00 SÂMBĂTĂ şi DUMINICĂ 08.00-18.00. **Telefon : 0257/241197**

Horoscop

BERBECUL (III.21.-IV.20.)
Dimineaţa vă lipseşte simţul practic şi vă irosiţi energia. Colegii vă înţeleg şi încearcă să vă ajute. Vă recomandăm să fiţi prudent. Nu refuzaţi ajutorul celor din jur!

TAURUL (IV.21.-V.20.)
Vi se modifică programul pe neaşteptate. Aveţi şansa să faceţi cunoştinţă cu o persoană cu experienţă, care vă ajută într-o afacere.

GEMENII (V.21.-VI.21.)
Vă recomandăm să nu începeţi activităţi noi astăzi, pentru că puteţi să vă loviţi de obstacole neprevăzute. De dimineaţă s-ar putea să vă încurce planurile câteva drumuri scurte.

RACUL (VI.22.-VII.22.)
De dimineaţă sunteţi hipersensibil şi agitat, nu vă simţiţi în apele dumneavoastră. Vă recomandăm să nu luaţi decizii importante, pentru că nu aveţi un contact prea bun cu realitatea.

LEUL (VII.23.-VIII.23.)
S-ar putea ca în prima parte a zilei să aveţi mici probleme în cămin. Vă recomandăm să le trataţi cu calm. Un gest tandru sau o vorbă bună vă pot ajuta să evitaţi o ceartă.

FECIOARA (VIII.24.-IX.23.)
Dimineaţa sunteţi obosit şi confuz, cu un simţ practic scăzut. Evitaţi să luaţi decizii importante! Vă sfătuim să vă odihniţi mai mult.

BALANŢA (IX.24.-X.23.)
Zi favorabilă întâlnirilor cu prietenii şi cu persoana iubită. După-amiază, s-ar putea să primiţi o sumă importantă de bani de la o persoană mai în vârstă din familie. Sunt şanse să vi se propună o colaborare.

SCORPIONUL (X.24.-XI.22.)
Aveţi tendinţa să fiţi idealist şi să credeţi că puteţi rezolva totul, foarte uşor. Vă sfătuim să aveţi grijă ce spuneţi, pentru că riscaţi să jigniţi o persoană dragă.

SĂGETĂTORUL (XI.23.-XII.21.)
S-ar putea să fiţi dezamăgit, pentru că o întâlnire de afaceri nu decurge cum aţi fi vrut. Nu este o zi prea bună pentru afaceri.

CAPRICORNUL (XII.22.-I.20.)
Deşi aveţi multă treabă, ar fi bine să mai reduceţi ritmul în care munciţi. În prima parte a zilei, sunteţi tentat să cheltuiţi cam mult. Încercaţi să fiţi mai prudent!

VĂRSĂTORUL (I.21.-II.20.)
Vă recomandăm să nu începeţi activităţi noi, pentru că aveţi tendinţa să vă grăbiţi. Astăzi sunteţi cu capul în nori.

PEŞTII (II.21.-III.20.)
Deşi cei din jur nu prea vă apreciază ideile la adevarata lor valoare, nu este cazul să vă indispuneţi. Vă recomandăm să nu semnaţi documente oficiale şi să nu începeţi afaceri.

„Jurnal arădean" vă ascultă

De luni până joi, între orele 11.00-13.00, la telefonul 0257.280943, redactorul nostru vă stă la dispoziţie.

ARAD. Doamna **V.M,** de pe Bd. Revoluţiei, susţine că nu mai suportă ca, zilnic, să fie agresată vizual şi psihic de către cerşetorii care „mişnună" inclusiv prin centrul Aradului. „La tot pasul văd diverşi indivizi care stau cu mâna întinsă, cerşind, iar dacă nu îi iei în seamă se ţin scai de tine. Mie îmi este foarte frică, unii sunt chiar agresivi. Mai ales în gangul de la alimentara „Padiş" sunt permanent prezenţi doi sau trei. Am văzut unul care chiar a intrat în magazin şi se învârtea printre rafturi, iar vânzătoarea l-a susprins când încerca să ascundă ceva sub haină şi l-a dat afară. Chiar nu poate face nimeni nimic cu aceşti cerşetori? Zilele trecute s-au luat după un grup de turişti unguri, care fotografiau Catedrala Catolică. Nu ştiu dacă nu i-au fotografiat şi pe ei, iar dacă da, frumoasă reclamă fac oraşului care are pretenţia să devină capitală culturală europeană. Poliţia locală ce păzeşte, nu se poate ocupa de ei ?" - spune cititoarea noastră. **JA-S.T.**

Curs valutar

Denumirea valutei	BNR	BCR		BRD		Intesa Sanpaolo Bank		Banca Românească		Nextebank		Alpha Bank		Casa de schimb LUXOR		Casa de schimb TRESOR	
		C	V	C	V	C	V	C	V	C	V	C	V	C	V	C	V
Euro	4,49	4,42	4,57	4,42	4,57	4,44	4,52	4,46	4,52	4,46	4,52	4,43	4,57	4,46	4,48	4,46	4,48
Dolar SUA	3,77	3,70	3,86	3,68	3,83	3,71	3,79	3,74	3,80	3,71	3,81	3,67	3,89	3,73	3,77	3,74	3,77
Forint	0,0140	0,0135	0,0147	0,0132	0,0147	0,0135	0,0145	-	-	0,0135	0,0147	-	-	0,0139	0,0142	0,0140	0,0142
Gram aur	147																

Vremea

Miercuri, 7 ianuarie

www.aradon.ro

-8° LA ORA 6 — temperaturile se vor situa între -8 şi -9 grade. Vântul va sufla cu 8 km/h dinspre NE.

-4° LA ORA 18 — temperaturile se vor situa între -4 şi -5 grade. Vântul va sufla cu 8 km/h dinspre SSE.

Ziua precedentă

Arad	-10–0	Umiditate:	60%
Lipova	-10–0	Presiune:	1015,92 mb
Chişineu-Criş	-10–0	Precipitaţii:	0 %
Săvârşin	-11–-1	Vânt:	28,97 km/h
Sebiş	-11–-1	Direcţie vânt:	N

Soarele

Răsare: 08:17
Apune: 17:05

Azi

Temperaturile se vor situa între -8 şi -4 grade. Vântul va sufla cu 8 km/h, dinspre NE-SSE.

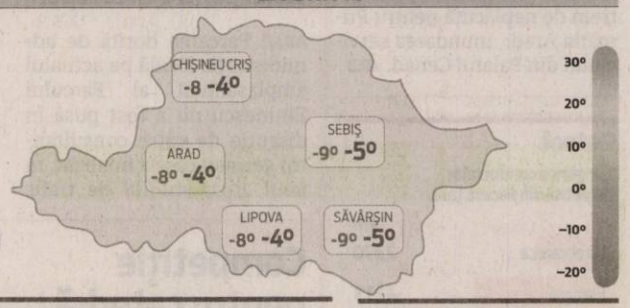

FAZELE LUNII

22.12 · 28.12. · 5.01. · 13.01.

MIERCURI	JOI	VINERI	SÂMBĂTĂ
-8° -4°	-3° -2°	-1° 4°	0° 5°
mai mult senin	înnorat	averse mai târziu	ploaie

Calendar

Biserica ortodoxă: Soborul Sf. Prooroc Ioan Botezătorul şi Înaintemergătorul Domnului (Dezlegare la peşte)
Biserica greco-catolică: Sf. Ioan Botezătorul; Sf. Nichita de Remesiana, apostolul daco-romanilor
Biserica romano-catolică: Ss. Raymund de Penyafort, pr.; Lucian din Antiohia, pr. m.

Prognoză pentru trei zile

Temperaturile minime vor fi cuprinse între -3 şi 0 grade, iar cele maxime între -2 şi 5 grade.

Temp.minime: -3-0°C
Temp.maxime: -2-5°C

JURNAL ARĂDEAN
B-dul Revoluţiei nr. 62, Arad
BRAT Auditat de BRAT
Reclamaţii difuzare: 0257/212.032

Director de vânzări: Mircea Ţişcă (8427)
Secretariat: 0257.281802 (centrala), fax - 0257.212.012
Şef departament difuzare: Carmen Csordas
Marea publicitate: 0257.280904
Mica publicitate: 0257.210775; B-dul Revoluţiei, nr. 81
Tiparul executat la: Tipografia Russmedia Kft. Debrecen

Redactor şef: Adriana Barbu (8416) Responsabil de număr: Simion Todoca
Secretar general de redacţie: Gabriela Groza (8423); Departamente: Eveniment: Simona Butaru, Monica Ardelean (8405), Alin Gherasim (8417), Ioana Costaş (8414); Politic: Simion Todoca (8434); Economic: Andreea Pintea (8415); Cultură, Învăţământ: Vasile Filip (8421); Social: Diana Duţu (8413); Sport: Daniel Scridon (8424), Leo Sfăra (8422), Dan Lazăr (8406).
Tehnoredactare: Ghizela Şerban (8409), Munteanu Daniel (8411).
REDACŢIE: tel. 0257.281802 (centrala); fax 0257.212.012, 0257.228.592; e-mail:redactia.jurnalaradean@russmedia.ro, adevaruldearad@russmedia.ro, publicitate.jurnalaradean@russmedia.ro, publicitate.adevarul@russmedia.ro

Aradul sărăceşte în 2015

Politica de întocmire a bugetului naţional va lăsa mare parte din judeţ fără niciun ban venit de la Centru.

ARAD. Pentru prima oară în istoria post-comunistă a țării bugetul național nu va fi votat pentru un an întreg, ci numai pentru 6 luni. Cu o derogare de la legea Finanțelor Publice, Guvernul a gândit un buget pentru perioada ianuarie-iunie. Ce va fi după aceea? Nimeni nu știe exact. Informațiile au fost furnizate de Nicolae Ioțcu, președintele Consiliului Județean Arad (CJA), care spune că instituția pe care o conduce nu știe de unde să se apuce de bugetul județului. Pentru că gândirea de la Centru i-a pus cu totul în dificultate. Totul a început în data de 31 decembrie 2014, atunci când în Monitorul Oficial a apărut legea bugetului pe 6 luni de zile. Autoritățile locale nu au fost informate asupra acestui aspect, spune Ioțcu, și, ca atare, nu știu cum să își întocmească propriul buget. „Ni s-a transmis că normele de aplicare a legii vor fi transmise în teritoriu după data de 15 ianuarie. Abia apoi ne putem apuca de întocmirea bugetului. După cele 6 luni pentru care se stabilește bugetul, va fi făcută o analiză și abia apoi se va întocmi un alt buget pentru restul anului", a explicat președintele CJA.

Nicolae Ioţcu FOTO: A.G.

Fără investiţii

Partea cea mai proastă a legii bugetului pe 2015 este că aceasta nu va mai permite demararea unor lucrări de investiții. „Nu vom avea fondurile necesare pentru a da startul unor noi proiecte. Actualul buget este unul strict social, nu are nicio legătură cu demararea unor noi lucrări de investiții", a conchis Ioțcu.

Aradul nu primeşte bani

Potrivit noii legi a bugetului, banii vor fi distribuiți în funcție de bugetele proprii ale județelor, orașelor și comunelor. Ca atare, județele care au un buget estimat la peste 80 de milioane de lei nu primesc bani de la stat, orașele care au un buget estimat la 6 milioane de lei nu primesc bani de la stat, la fel și comunele care au un buget de peste 1,5 milioane de lei. „Județul Arad are un buget estimat la 82 de milioane de lei, cu 2 milioane peste limita Guvernului. Ca atare, nu vom primi bani de la Centru. Potrivit calculelor noastre, doar vreo 17 comune mici și sărace și un singur oraș din județ, adică Pâncota, vor primi fonduri. Acestea sunt singurele care îndeplinesc condițiile. În schimb, banii vor merge către județele și localitățile sărace, care vor primi bani pentru a ajunge la un nivel de 80 de milioane de lei buget anual. Guvernul nu dă bani autorităților care lucrează și produc bani, ci celor care nu sunt în stare să producă nimic", a spus Nicolae Ioțcu.

Mai mult, veștile proaste continuă să curgă dinspre București spre teritoriu. „Potrivit noii legi, au dispărut sumele pentru echilibrarea bugetelor, sumele defalcate din TVA sau din cota de 20 la sută. Autoritățile locale din Arad nu vor mai vedea în acest an bani de la Guvern", a mai anunțat președintele CJA. **JA-A.G.**

Miting pentru salvarea Parcului Eminescu

ARAD. Societatea civilă se organizează pentru o nouă bătălie în războiul de salvare a Parcului Eminescu de la transformarea sa în parcare. „Sâmbătă, 10 ianuarie 2015, ora 11.00, la Crucea Eroilor din Parcul Eminescu chemăm toți cetățenii responsabili ai Aradului să demonstrăm împotriva intenției Primăriei Arad de distrugere a parcului și transformarea lui în parcare. Doar nepăsarea sau comoditatea noastră ar putea face posibil un asemenea dezastru urbanistic", este chemarea la acțiune lansată marți de reprezentanții mai multor asociații arădene.

Protestul Salvați Parcul Eminescu este susținut de: Alternativa Civică, Asociația Pro Urbe, Mișcarea Arădeană, Respiră Verde, Galeria Oldart, Centrul pentru Studii și Inițiativă Civică, Asociația „Miloș Cristea", Asociația Krysallis, Sindicatul Artiștilor Interpreți din Filarmonica Arad, ULAL Arad. **JA-S.B.**

S.C. M.F. Medical S.R.L.

Laborator clinic de analize medicale

Ofera urmatoarele servicii:

Biochimie — Hematologie
Imunologie — Microbiologie
Parazitologie — Test Papanicolau

Str. General Dragalina nr. 16
Telefon/Fax: 0357.435.790
Email: mcmmedicalsrlarad@yahoo.com

Program: Luni - Vineri 07:30 - 15:30
Recoltari: Luni - Vineri 07:30 - 10:30

Analize de laborator decontate
* pentru persoanele asigurate CNAS | *in limita fondurilor existente

(784928)

Primăria, inundată de vecini!

Un calorifer spart al vecinilor a mutat un întreg Serviciu al Primăriei Arad în altă locaţie din clădire.

ARAD. An nou cu o surpriză extrem de neplăcută pentru Primăria Arad. O avarie la sistemul de încălzire dintr-un apartament de la etajul I al Palatului Cenad a umplut de apă fierbinte mai multe birouri ale administrației locale. Și nu orice birouri, ci cele de relații cu publicul. Avaria a fost constatată în noaptea de Revelion, când a și fost chemat echipajul de intervenție de la CET. Pagubele produse

Au anunţat mutarea FOTO: JA

însă de apa care a băltit peste tot sunt resimțite și acum, deoarece au trebuit mutate calculatoare, refăcute rețele și pus în funcțiune întreg sistemul.

„Aducem la cunoștința publicului faptul că activitățile Serviciului Relații cu Publicul al Primăriei Municipiului Arad s-au mutat începând din data de 6 ianuarie, temporar, în Palatul Administrativ - camera 1 parter (Registratura Urbanism) și respectiv în Palatul Cenad la demisol (Registratura Generală și Autorizații Acces). Ne cerem scuze pentru eventualele neplăceri, dar situația a fost impusă de considerente de forță majoră și este temporară. Spațiul în care funcționează în mod obișnuit Serviciul Relații cu Publicul - Palatul Cenad, camera 5, a fost afectat de o inundație în urma unei avarii dintr-o locuință de la etajul superior. În prezent se efectuează reparații", informează Corina Drăghici, purtătorul de cuvânt al Primăriei Municipiului. **JA-S.B.**

Webasto

Webasto Romania angajeaza pentru fabrica din Zimandu Nou – Arad:

Motostivuitorist

Responsabilitati:

- Introduce materiile prime si materialele destinate procesului de fabricatie in magaziile de receptie, respectiv de stocare a acestora.
- Mentine in functionare corespunzatoare sistemul de depozitare a marfurilor (etichetare).
- Pastreaza documentele aferente in conditii bune; asigura etichetarea marfurilor situate in zona de receptie si magazia de materiale in conformitate cu instructiunile de lucru aferente.
- Respecta instructiunile de lucru care se refera la manipularea si depozitarea materialelor.
- , Imbunatateste permanent sistemul de depozitare.

Cerinte:

- Diploma de bacalaureat sau scoala profesionala.
- Detinerea autorizatiei ISCIR.
- Experienta in productie si magazie/depozit.
- Experienta in utilizarea si completarea documentelor specfice depozitului.
- Disponibilitate pentru a lucra in schimburi.
- Seriozitate si flexibilitate.

Oferim:

- Salarii competitive
- Conditii de munca excelente
- Pachet consistent de beneficii si bonusuri
- Tichete de masa

Transport gratuit

Date de contact: Fax: 0372 827-257

Nr.telefon: 0372 827-235, 0372 827-336
Adresa mail: recrutare@webasto.com

Va asteptam intr-un mediu de lucru placut, in care va oferim posibilitati pentru implementarea propriilor idei!

H (826372)

Sfântul Ioan Botezătorul

Azi, 7 ianuarie, îl sărbătorim pe Sf. Ioan Botezătorul, cel care l-a botezat pe Hristos în Iordan.

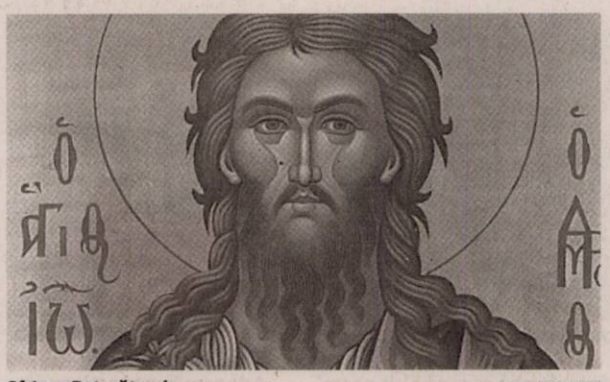

Sf. Ioan Botezătorul FOTO: FAN

ARAD. Ioan Botezătorul este una din figurile centrale ale creștinismului și islamului; predicator și botezător pe malurile râului Iordan; înainte-mergătorul, vestitorul și botezătorul lui Iisus; este numit de Iisus „cel mai mare dintre cei născuți dintre femei", iar Biserica Creștină îl cinstește ca pe cel mai mare dintre sfinți (având nu mai puțin de 3 sărbători dedicate lui).

El își începe predicile în deșertul Iudeii, în al 15-lea an de domnie a împăratului roman Tiberiu și îi îndemna pe oameni să se pocăiască: „Pocăiți-vă, căci Împărăția cerurilor este aproape", iar aceștia, mărturisindu-și păcatele, erau botezați de el în râul Iordan.

Evangheliile relatează cum Ioan Botezătorul îl botează și pe Iisus care vine la el pentru a împlini planul lui Dumnezeu, moment în care Duhul Sfânt se pogoară asupra lui Iisus ca un porumbel, acesta fiind recunoscut ca Fiu bineplăcut înaintea lui Dumnezeu. Ioan Botezătorul îl recunoaște pe Iisus ca fiind mielul lui Dumnezeu ce ridică păcatul lumii, care era înaintea lui, pe care l-a făcut cunoscut, și care va boteza cu Duh Sfânt, relatează evanghelia lui Ioan.

La mulți ani!

Dorim tuturor cititorilor și citoarelor noastre, care astăzi, la praznicul Sf. Ioan Botezătorul, își sărbătoresc onomastica, să aibă parte de sănătate, multe bucurii și „La mulți ani!"

Pradă războinică

Ioan îl critică virulent pe Irod Antipa, pe care îl învinuiește că trăiește într-un păcat grav, acela de a o fi luat de soție pe Irodiada, soția lui Filip, fratele său, aflat încă în viață.

Când Irod își prăznuia ziua dând un ospăț boierilor săi, mai-marilor oastei și fruntașilor Galileii, fata Irodiadei a intrat la ospăț, a jucat, și a plăcut lui Irod și oaspeților lui. Împăratul a zis fetei: „Cere-mi orice vrei, și-ți voi da." Apoi a adăugat cu jurământ: „Ori ce-mi vei cere, îți voi da, fie și jumătate din împărăția mea". Fata a ieșit afară și a întrebat-o pe maică-sa ce să ceară iar Irodiada i-a spus să ceară capul lui Ioan Botezătorul. **JA-V.F.**

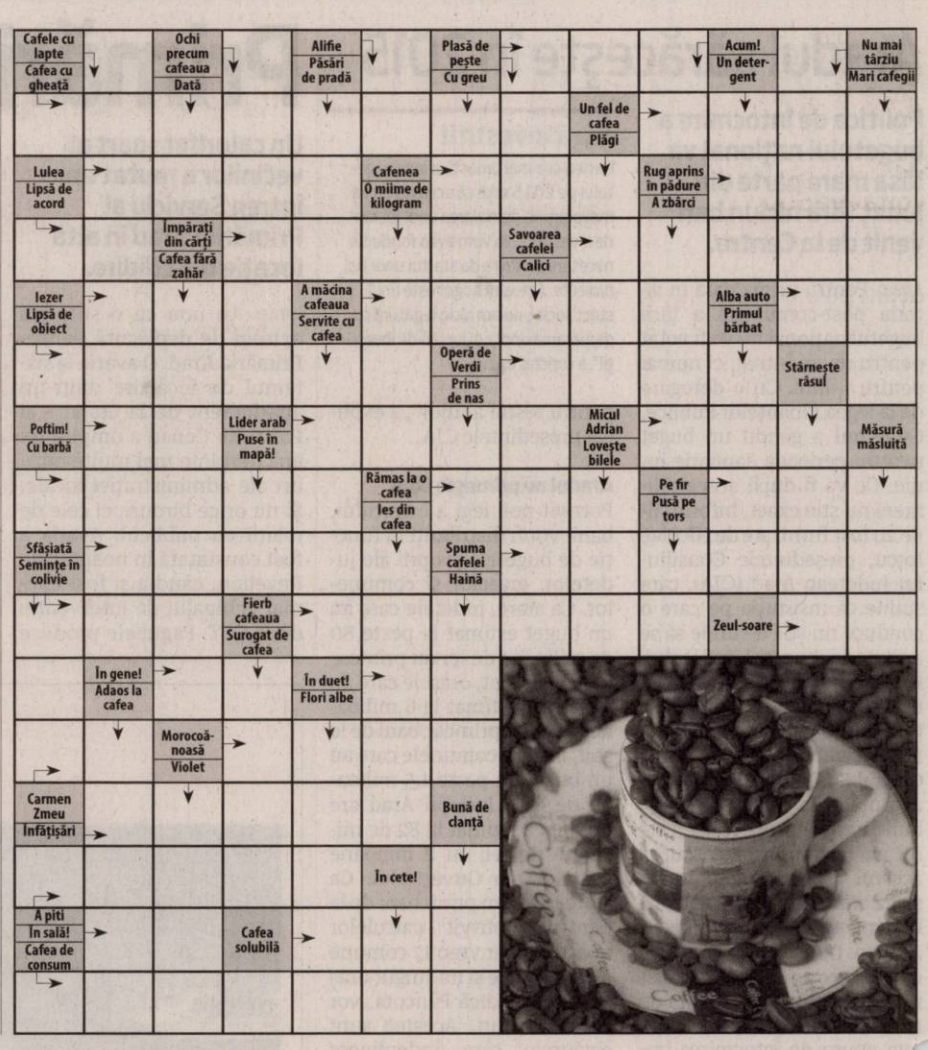

Reţeta zilei

Spaghete de porumb cu sos de roşii

INGREDIENTE. 200 gr. spaghete de porumb, 2 roșii coapte, câteva fire de busuioc, sare, piper, condimente, puțin ulei de măsline, 1 ceapă mică, 2-3 căței usturoi

MOD DE PREPARARE. Se fierb spaghetele, apoi se scurg și se amestecă cu o lingură ulei de măsline. Separat se prepară sosul: călim ceapa și usturoiul într-o lingură ulei, adăugăm condimentele și roșiile tăiate cuburi mici. Lăsăm să fiarbă înăbușit cca 5 min, apoi adăugăm busuioc proaspăt tocat. Sosul se toarnă peste paste, se decorează și se servește.

MOD DE SERVIRE. Spaghetele de porumb, cu roșii și busuioc se servesc calde, sunt foarte potrivite și pentru copii, dar mai ales persoanelor care suferă de intoleranță la gluten.

SOLUȚIA INTEGRAMEI DIN NUMĂRUL PRECEDENT

T ■ L ■ S ■ SUC ■ D ■ TACAMURI ■ ULEI ■ VR ■ APERITIVE ■ VIOAIE ■ ORI ■ OD ■ I ■ SIC ■ APETIT ■ ES ■ CAIN ■ AERAT ■ ANI ■ RIAL ■ ITE ■ ATU ■ BUNA ■ AT ■ N ■UNTURA ■GRASI ■ PITICI ■ GUSTOS ■ U ■ AVA ■ S ■IH ■ ITIC ■ RATATA ■ BAR ■ RAU ■ NAN ■ RN ■ LACOMIE

Programe TV Miercuri, 7 ianuarie

TVR 1

07.00 Telejurnal matinal
08.00 Telejurnal matinal
09.00 Starea naţiei.(R)
10.00 Dinastia Kennedy
11.20 Exclusiv în România. (R)
12.00 Tezaur folcloric
13.00 Opre Roma
14.00 Telejurnal
14.55 Clubul celor care muncesc în România
15.00 Teleshopping
15.30 Convieţuiri
16.55 Discover România
17.00 Dinastia Kennedy. (R)
17.50 Concert
18.35Clubul celor care muncesc în România
18.45 Black Harbour. Canada, 1996. Cu: Rebecca Jenkins, Alex Carter. Dramă. Katherine Hubbard (Rebecca Jenkins) este la un pas să resimtă din plin consecinţele unui decizii riscante pe care a luat-o şi care-i poate pune în pericol fericirea.
19.40 Sport
19.59 Telejurnal
20.55 Clubul celor care muncesc în România
21.00 Vorbeşte liber!
22.00 Conspiraţia mondială. BURN UP - Marea Britanie, Canada, 2008
22.50 Starea naţiei. Best of
23.45 Retrospectiva 2014. (R)UEFA Champions League 2014-2015
00.20 Exiluri. - Franţa, Japonia, 2004. Regia Tony Gatlif. Dramă.
02.00 Concert. A Very Grammy Christmas (R)
02.45 Exclusiv în România. (R) Prezintă Cristian Tabără din 31 decembrie
03.30 Exiluri. EXILS - Franţa, Japonia, 2004
05.10 Conspiraţia mondială. - Marea Britanie, Canada, 2008
06.00 Zestrea românilor. (redifuzare) Redactor Ioana Circei
06.55 Imnul României

PRO TV

07:00 Ştirile PROTV. Ce se întâmplă, doctore?
10:00 La Maruta. (r)
11:30 (AP) Film serial: Trandafirul negru. (r)
12:30 (AP) Film serial: Dădaca. Ep. 21, an 5. Producţie: SUA, 1993 1999. Regia: Dorothy Lyman, Lee Shallat Chemel, Gail Mancuso. Cu: Fran Drescher, Charles Shaughnessy, Madeline Zima. Gen: comedie
13:00 Ştirile PROTV
13:45 (AP) Film serial: Trandafirul negru ep. 78. Producţie: Turcia, 2013. Regia: Murat Saracoglu. Cu: Ece Uslu, Ozcan Deniz, Mesut Akusta, Hilal Altinbilek.Gen: drama
14:45 Păcate de familie. Regie: Graeme Clifford Producţie: SUA, Canada 2004. Cu: Kirstie Alley, Deanna Milligan Gen: dramă.Vremea
17:00 Ştirile PROTV
17:30 La Maruta
19:00 Ştirile PROTV
20:30 Puterea destinului. Ep 3. Titlu original: Sila. Producţie: Turcia 2006. Regia: Gul Oguz. Cu: Cernal Toktas, Mehmet Akif Alakurt, Cansu Dere, Celil Nalcakan, Menderes Samancilar. Gen: drama, romance
22:15 Ştirile PROTV
22:45 CSI: New York. Ep. 3, an 7. Producţie: SUA/Canada, 2004
23:45 XIII: Spion de sacrificiu. Ep 3, an 1. Producţie: Canada, Franta, 2011.Regia: Duane Clark.Cu: Stuart Townsend, Greg Bryk, Stephen McHattie, Aisha Tyler, Roxane Mesquida, Virginie Ledoyen, Ted Arherton. Gen: actiune
00:45 Păcate de familie. (r)
02:30 Ştirile PROTV (r)
03:30 Puterea destinului. (r)
05:00 Dadaca. (r)

ANTENA 1

06.00 Observator. (live)
08.00 Neatza
10.50 In gura presei cu Mircea Badea
11.40 Teleshopping
12.00 Mireasă pentru fiul meu
13.00 Observator
14.00 Mireasă pentru fiul meu
16.00 Observator. (live)
17.00 Acces direct cu Simona Gherghe. „Acces Direct" este o emisiune axată pe actualitatea de zi cu zi, în care „vedetele" sunt oamenii obişnuiţi, cu problemele, bucuriile, grijile şi întâmplările lor ieşite din comun. Reporterii speciali aduc în atenţia telespectatorilor precum şi a publicului din platou cazuri impresionante de viaţă, subiecte sociale dar şi ştiri mondene din actualitatea fierbinte a vedetelor şi personalităţilor autohtone.
19.00 Observator
20.00 Observator special cu Octavia Geamanu. (live)
20.30 Te pui cu blondele ? cu Dan Negru. (sezon nou)
23.00 Un Show Păcătos cu Dan Capatos. (live)
01.00 Observator. (r)
02.00 Divertisment: Te pui cu blondele? (r) Dan Negru, însoţit de o armată de femei superbe, e hotărât să demonstreze că aparenţele pot fi înşelătoare. Emisiunea le pregăteşte telespectatorilor o mulţime de surprize. Pe lângă 50 de blonde frumoase care încearcă în fiecare săptămână să demonstreze că sunt şi deştepte, emisiunea le aduce telespectatorilor ediţii speciale şi concurenţi vedetă.
03.45 Acces direct. (r)

HBO

06:00 Căpitanul America: Războinicul iernii. Acţiune, SUA, 2014. Cu: Chris Evans
08:15 Aventurile lui Henry: Filmul. Comedie, Marea Britanie, 2011. Cu: Theo Stevenson
09:50 Aşa se scrie istoria! Comedie, SUA, 2013. Cu: Larry David
11:30 Jesse Stone: Prezumţia de nevinovăţie. Dramă, SUA, 2012. Cu: Tom Selleck, Kathy Baker
13:00 Un Halloween de pomină. Comedie, SUA, 2012. Cu: Victoria Justice, Jackson Nicoll
14:30 Limba turcă pentru începători. Aventuri, Germania, 2012. Cu: Josefine Preuss
16:20 Soţi şi soţii. Dramă, SUA, 1992. Cu: Woody Allen, Mia Farrow
18:10 Percy Jackson: Marea Monştrilor. Aventuri, SUA, 2013. Cu: Logan Lerman
20:00 Gravity: Misiune în spaţiu. SF, SUA, 2013. Regia: Alfonso Cuarón. Cu: Sandra Bullock, George Clooney
21:35 Rămâi cu mine. - Ep. 11. Dramă, România, 2013
22:25 Umbre. - Ep. 3. Dramă, România, 2015
23:15Căpitanul Phillips. Dramă, SUA, 2013. Cu: Tom Hanks, Barkhad Abdi, Barkhad Abdirahman
01:30 Băieţi frumoşi. - Ep. 6: Oglinda. Looking - Looking in the Mirror. Dramă, SUA, 2014
02:00 Filiera evreiască. Dramă, SUA, 2010. Cu: Jesse Eisenberg, Justin Bartha, Ari Graynor
03:30 Avocatul. Thriller, SUA, 2013. Cu: Michael Fassbender, Penélope Cruz, Cameron Diaz
05:25 Umbre - din culise

TVR 2

09.00 Taipei 101 Aproape de cerul Taiwan-ului 10.00 Ieri Azi Mâine 10.50 Cartea cea de toate zilele 11.10 Destine ca-n filme 12.00 D'ale lu' Mitică 13.00 Bon anniversaire, Monsieur Chopin 14.00 Istorii încalcite 15.00 Telejurnal 16.00 Ieri Azi Mâine 16.50 5 minute de istorie 17.00 Prinţesa sâbiilor 17.50 Cartea cea de toate zilele 18.00 Telejurnal 19.00 Japonia, stăpânele mării 20.10 Cine pică de fazan? 21.50 Cartea cea de toate zilele 22.00 Ora de ştiri 23.00 Noapte indigo 0.10 Escroci de treabă 01.00 Natură şi aventură 01.30 Istorii încalcite

AXN

07.10 Jordan 08.05 Mesaje de dincolo 09.00 Calea Misterelor 09.55 Echipa specială 10.50 Jordan 11.45 Mesaje de dincolo 12.40 Conan aventurierul 13.35 Legenda căutătorului 14.30 Numb3rs 15.25 Echipa specială 16.20 Calea Misterelor 17.20 Conan aventurierul 18.20 Legenda căutătorului 19.15 Jordan 20.10 Numb3rs 21.05 NCIS: Anchetă militară 22.00 NCIS: Anchetă militară 23.00 NCIS: Los Angeles 00.00 Lege şi dreptate 01.00 NCIS: Anchetă militară 02.00 NCIS: Anchetă militară 02.45 NCIS: Los Angeles

ANTENA 3

06.00 Ştirile dimineţii 10.00 Previziunile zilei 11.00 Se întâmplă în România 12.00 Ştiri 13.00 Se întâmplă în România 14.00 Ştiri 15.00 Esenţial 16.00 Esenţial 17.00 100 de minute 18.00 100 de minute 18.45 La ordinea zilei 20.30 Subiectiv 21.30 Sinteza zilei 23.15 În gura presei 00.00 Ştiri 01.00 Ştiri 01.10 Sinteza zilei (r) 02.00 Ştiri 02.10 Sinteza zilei, reluare 03.00 Ştiri 03.10 Subiectiv (r) 04.00 Ştiri 04.10 La ordinea zilei (r) 05.00 Ştiri 05.10 La ordinea zilei (r) 05.20 În gura presei (r)

PRIMA TV

07.30 Salvati iubirea 09.00 Râzi şi câştigi 09.30 Teleshopping 10.00 Walker, poliţist texan 11.00 Teleshopping 11.30 Fii pe faţă 12.30 Teleshopping 13.00 Levintza prezintă 13.30 Teleshopping 14.00 Mondenii 14.30 Teleshopping 15.00 Cireaşa de pe tort 16.00 Trăsniţii 16.30 Focus 17.00 Walker, poliţist texan 18.00 Focus 19.00 Râzi şi câştigi 19.30 Cireaşa de pe tort 20.30 Cronica Netului 21.00 Ajutor! 22.30 Trăsniţii 23.00 Click! 00.00 Capcan TV 01.00 Cronica Netului 01.30 Ajutor! 03.00 Levintza prezintă 03.30 Mondenii 04.00

CINEMAX

07:00 Pasagerul 09.25 Ultimul concert A 11.10 Anna celor o mie de zile 13.35 Majordomul 15.45 Lecţia de comedie–Ben Stiller & Mike Myers 16.15 Hotel California 17.50 Ultimul concert Dramă, SUA, 2012 19.35 Dragoste cu un străin Dramă, SUA, 1963 21.15 O lume obscură Dramă, Germania, 2013 23.00 Cartelul crimelor–V 00.00 Teama de apă Thriller, Canada, 2011 02.00 Cheia Thriller, SUA, 2011. 03.30 Planul C Comedie, Olanda, 2012 05.05 Accidentul Dramă, Canada, 1997. Regia: Atom Egoyan

B1

08.55 Business B1 la zi 09.00 Ştirile dimineţii (d) 09.55 Business B1 la zi 10.00 ŞTIRILE DIMINEŢII (d) 11.00 EVENIMENTUL ZILEI (direct) 12.00 Ştirile B1 (d) 13.00 TALK B1 (d) 14.00 România, acum (d) 15.00 Ştirile B1 (direct) 16.00 România, acum (d) 17.00 EVENIMENTUL ZILEI (d) 18.00 Ştirile B1 (d) 19.00 BUTONUL DE PANICĂ (d) 20.00 BUNĂ SEARA, ROMÂNIA (d) 21.30 ACTUALITATEA ROMÂNEASCĂ (d) 23.00 Lumea lui Banciu (d) 00.00 Ştirile B1 (d) 01.00 Actualitatea românească (r)

ACASĂ

06:00 Terra nostra 07.00 Cununa de lacrimi 08.00 Tanar si nelinistit 09.15 Clona 10.30 Pasiune interzisa 11.30 Regina inimilor 12.30 Teleshopping 13.00 Ingeri pazitori 14.30 Complicea 15.30 Cununa de lacrimi 16.30 Tanar si nelinistit 17.30 Clona 18.30 Pasiune interzisa 19.30 Regina inimilor 20.30 Ingeri pazitori 22.00 Complicea 23.00 Terra nostra 00.00 Clona 01.00 Numai iubirea (AP) 02.00 Doctorul casei 03.00 Acasa in bucatarie 04.00 Numai iubirea (r) (AP) 05.00 Doctorul casei (AP) (magazine)

PRO CINEMA

08:30 La Maruta 10.00 La Bloc 11.15 Doamne de poveste 12.15 Nu o poti lua cu tine dupa moarte 14.30 Intalnire de gradul trei 17.00 Doamna judecator 18.45 Cu totii au sarutat mireasa Cu: Joan Crawford, Melvyn Douglas, Roland Young 20.30 Misiune în lumea apelor Regie: Jean de Segonzac Producţie: Germania, 2008 22.30 Dragostea ucide Cu: John Travolta, James Gandolfini, Salma Hayek, Jared Leto Gen: crima, thriller 00.30 Misiune in lumea apelor 02.00 Lumea PROCINEMA 02.30 Cine A.M

DIVA

06.00 Haven 07.00 Surori şi rivale – Thriller, USA 2011 09.00 Anatomia lui Grey 11.00 În mintea criminalului 12.00 Neveste disperate 13.00 Cu sânge rece 14.00 Tatăl miresei – Partea a II-a – Comedy 1995 16.00 Anatomia lui Grey 17.00 Anatomia lui Grey 18.00 În mintea criminalului 19.00 Neveste disperate 20.00 Ofiţeri începători 21.00 1 ocazie, 2 dansatori – Drama, USA 2013 23.00 Vara familiei Garcia – Drama Series 2005 01.30 Jurnalele vampirilor 02.15 Neveste disperate

ANTENA STARS

06:15 Star Magazine 08.10 Star news 09.00 STAR MATINAL (curocsana Marcu sirazvan Botezatu) 12.00 STAR MAGAZINE 14.00 NECENZURAT (cu Adriana Bahmuteanu) 16.00 STAR MAGAZINE (cu Laura Micovschi) 17.00 Agentul Vip (redifuzare)18.55 STAR NEWS (cu Andra Trandas) 19.45 rĂI DA' BUNI (cu Mihai Morar) 21.45 STAR NEWS (cu Andra Trandas) 22.00 AGENTUL VIP (cu Cristian Brancu) 00.15 STAR NEWS (cu Andra Trandas) 00.30 răi da' buni (redifuzare) 02.30 Agentul Vip (redifuzare) 04.30 Necenzurat (redifuzare)

RTL KLUB

06.35 Top Shop 07.00 Desene animate 09.08 În fiecare dimineaţă! 10.55 Familia Heck (s) 14.00 Reflector 14.40 Budapesta, zi şi noapte (rel.) 15.50 Furtuna (s) 16.40 Febra de sâmbătă seara, 2014 20.20 Budapesta, zi şi noapte (s) 21.35 Între prieteni (s) 22.05 Suleiman (s) 23.45 Pe lângă casă 00.20 Reflector 24.30 Africa Race 00.50 Siriana

REDACŢIA NU ÎŞI ASUMĂ RESPONSABILITATEA PENTRU EVENTUALELE SCHIMBĂRI

UNIVERSAL

06.00 Castle 07.00 Castle 08.00 Semințele distrugerii – Sci-fi, USA 2011 10.00 Monk 11.00 Doi bărbaţi şi jumătate 12.00 Doi bărbaţi şi jumătate 13.00 Pacienţi de lux 14.00 Pacienţi de lux 15.00 Castle 16.00 Castle 17.00 Monk18.00 Doi bărbaţi şi jumătate18.30 Doi bărbaţi şi jumătate 20.00 CSI: Miami 21.00 CSI: Miami 22.00 Doi bărbaţi şi jumătate 23.00 Spionul cibernetic 00.00 Misiune pe Marte – Sci-fi, USA 2000 02.30 CSI: Miami: 03.30 Doi bărbaţi şi jumătate

Afacerea catalogul, un eşec

Demarat în 2011, dezvoltat pe 500.000 de euro, un proiect al Primăriei Arad este acum pe linie moartă.

Tot bătrânul catalog e baza FOTO: FAN

ARAD. Au fost cumpărate sute de tablete care acum stau în dulapuri, închise. A fost cumpărat softul (creat de firma timişoreană Lasting System), echipamente, a fost plătită instruirea profesorilor din şcolile implicate şi, după 3 ani de la demararea proiectului, într-o singură şcoală din municipiu, Colegiul Naţional „Dimitrie Ţichindeal" sunt şanse ca din semestrul al II-lea să fie funcţional 100%. În toate celelalte şcoli pilot (Liceul German, Colegiul Tehnic „Aurel Vlaicu", Grup Şcolar de Industrie Alimentară, Liceul Sportiv şi Grupul Şcolar Forestier), proiectul a dus deocamdată doar la creşterea numărului de obiecte din inventar.

Blocaje tehnice

Directorii şcolilor pilot au confirmat că în acest moment, nici un profesor nu mai utilizează tableta pentru a introduce note sau absenţe ale elevilor. Funcţionalitatea proiectului depindea şi depinde în mare măsură de existenţa unei reţele wireless în unitatea şcolară. Firma de soft avea obligaţia de a asigura reţeaua în cancelarie, pentru sălile de clasă urmând să fie asigurată de către Primărie. În atare condiţii, profesorii erau obligaţi ca în timpul pauzei să treacă absenţele şi notele elevilor pe tabletă pentru a fi introduse în sistem. Singurul loc în care putea fi utilizată on-line tableta era cancelaria. O altă problemă care a apărut a fost legată de actualizarea datelor. La începutul fiecărui an şcolar sunt modificări în structura claselor, a materiilor etc. Acestea nu au mai fost operate, în nici una din şcolile pilot de mai bine de un an. Ca atare, tabletele stau în dulap şi nu pot fi folosite nici pentru alte activităţi.

Şanse de reuşită

Singura unitate şcolară în care este funcţionabil parţial sistemul este Colegiul Naţional „Dimitrie Ţichindeal". Aici au fost montate mai multe acces-point pentru reţeaua de wirelles din şcoală dar mai trebuie şi aici aduse câteva îmbunătăţiri sistemului. Conform declaraţiilor directorului colegiului, Sorin Haiduc, din semestrul II, însă, va putea fi folosit fără nici o problemă acest sistem. Evident în paralel cu catalogul clasic. Va fi prima şcoală din Arad unde profesorii vor intra cu tableta la clasă sau cu propriul laptop (sistemul poate fi accesat şi de pe acesta) şi vor pune rapid absenţele şi notele elevilor on line.

Va fi anul 2015, anul în care vom avea un sistem la nivel de municipiu care să monitorizeze performanţele elevilor din liceu? Doar dacă va fi ca în poveşti: ce nu s-a făcut în trei ani se va face într-unul singur. Va fi, însă, cu siguranţă, un an în care se vor mai cheltui nişte bani pentru implementarea proiectului.

MONICA ARDELEAN
monica.ardelean@russmedia.ro

Beneficiarii proiectului

Utilitatea sistemului de înregistrare on line a absenţelor şi a notelor va fi demonstrată după ce toate şcolile din municipiu vor face parte din acest sistem. În alte condiţii, singurii care vor putea, dacă doresc, să beneficieze de avantajele oferite sunt părinţii şi profesorii din şcoala unde a fost implementat proiectul.

Prima ţintă a lui Falcă: învăţământul

ARAD. Nu scapă de privirile atente ale primarului Gheorghe Falcă. Este vorba de Inspectoratul Şcolar Judeţean Arad, una dintre ţintele permanente ale edilului local în 2014. Şi o ţintă stabilită clar şi pentru 2015. Faptul a fost recunoscut de către primar, care în cadrul ultimei şedinţe CLM de anul trecut a precizat: „Aştept ca luna ianuarie să ne prindă cu o dezbatere pe tema învăţământului arădean. Comisia de cultură ar trebui să ia deja în dezbatere propunerile ISJ privind reţeaua şcolară. Eu văd astfel situaţia: fiecare consiliu de administraţie din şcoli să vină la dezbaterea din CLM, fiecare director să vină pregătit iar aparatul de specialitate al Primăriei Arad să fie pregătit pentru această dezbatere cu ce investiţii au fost făcute în şcoli, ce investiţii se mai impun etc. Putem şi trebuie să ne implicăm mai puternic în ceea ce înseamnă învăţământul arădean".

Edilul local a lăsat să se înţeleagă, în cadrul ultimei şedinţe CLM, că are de gând să-şi impună propria viziune, sau măcar cea a Primăriei, cu privire la reţeaua şcolară pentru anul 2015-2016. Până nu e prea târziu iar reţeaua va ajunge să fie votată din nou pe fugă, fără o dezbatere reală. **JA- A.B.**

Gheorghe Falcă FOTO: JA

Concert de Anul Nou la Filarmonica din Arad

ARAD. Primul concert al acestui an la Filarmonica din Arad este programat joi, 8 ianuarie. Şi chiar dacă au trecut deja 7 zile din noul an, conform tradiţiei, este prezentat ca şi Concertul de Anul Nou. Şi tot, în mod tradiţional, orchestra va cânta muzica lui Johann Strauss - fiul şi Johann Strauss tatăl. „Semnalul muzical pentru circuitul de concerte din 2015 este dat sub semnul înnoirii şi al nobilei performanţe, aşteptările auditorilor fiind împlinite odată cu spectaculoasele valsuri Du und Du, Rathausball Täenze şi An der schönen blauen Donau, dar şi a minunatelor polci Auf der Jagd, Tik Tak, sau Tritsch Tratsch,ópusuri care au ştiut să anime decenii de-a rândul balurile şi saloanele Vienei. Spiritul şi strălucirea tradiţionalei gale imprimă astfel o notă cu totul specială celebrării Noului An muzical, care readuce încă o dată frumuseţea, energia, umorul şi speranţa "încriptate" în cele mai selecte dansuri ale secolului al XIX-lea", se precizează în comunicatul Filarmonicii arădene.

Melomanii sunt aşteptaţi joi seara, de la orele 19.00, în sala de concerte. **JA-M.A.**

Mai multă competiţie pentru posturile din şcoli

Schimbări în metodologie privind mişcarea personalului didactic din învăţământul preuniversitar.

Mai greu de ajuns la catedră FOTO:JA

ARAD. Totul se întâmplă mai repede anul acesta. Profesorii îşi pot calcula catedrele şi pot face demersuri pentru a le completă sau, dacă e cazul să caute alt loc de muncă în alte şcoli. Mişcarea personalului didactic are ca primă etapă în acest an termenul de 26 ianuarie şi se adresează celor care împlinesc vârsta de pensionare dar şi celor care au nevoie de întregirea normei didactice sau solicită transferul sau pretransferul. Până pe 30 ianuarie profesorii care au vârsta de pensionare dar doresc să mai rămână la catedră vor ştii dacă cererea lor a fost aprobată.

„Anul acesta nu sunt modificări majore în ceea ce priveşte metodologia privind mişcarea personalului didactic în învăţământul preuniversitar. Calendarul mişcării pe anul acesta începe un pic mai repede (n.r. anul trecut primul termen avansat era la începutul lunii februarie), primul termen este la 26 ianuarie şi se adresează personalului titular care îndeplineşte condiţiile de pensionare" a punctat Maria Lucia Curta, inspector şcolar general adjunct la ISJ Arad.

Titularizarea se schimbă

Rămâne valabil şi celebrul articol 253 care permite suplinitorilor aflaţi pe un post titularizabil să se titularizeze la cerere. Cererile trebuie depuse însă de data aceasta la Inspectoratul Şcolar Judeţean şi nu la unitatea de învăţământ unde a predat, cum era până acum. Perioada de depunere este între 22 şi 29 aprilie. Repartizarea se va face în şedinţă publică, ceea ce cu siguranţă este mult mai echitabil permiţând celor cu note mai mari să aleagă un post titularizabil. Anul trecut cererea era aprobată la nivelul unităţii de învăţământ şi era restrictivă pentru cei care veneau din alte şcoli.

Examenul de titularizare

Adevăratul examen de titularizare este programat anul acesta pe 15 iulie, după ce în 7 mai se va şti câte posturi sunt titularizabile şi unde sunt acestea. Dosarele candidaţilor se vor depune într-un singur centru şi nu la unităţile şcolare. Va fi un examen unic care va permite celor care au obţinut peste 7 să fie titulari în sistem. Şi tot un examen îi aşteaptă în septembrie pe cei care au rămas pe dinafară şi care însă vor să ajungă la catedră. Doar că de anul acesta trebuie să treacă printr-un mic examen şi doar să participe la o şedinţă publică. **JA-M.A.**

Jumbo se deschide în primăvară şi la Arad

Compania va deschide în acest an trei magazine în România: la Arad, Ploieşti şi Piteşti.

BUCUREŞTI. Veşti bune şi mult aşteptate pentru arădeni. Magazinul Jumbo, care va lua locul lui Obi pe piaţa arădeană, se va deschide în oraş în primăvară. Vestea că retailerul grec de jucării va veni şi la noi în oraş a fost făcută publică, însă, încă din vara lui 2014. Retailerul va deschide, în 2015, trei magazine, unul la Arad, altul la Ploieşti iar al treilea la Piteşti, urmând să ajungă la o reţea de şapte magazine pe piaţa românească.

Primul magazin Jumbo din România, cu o suprafaţă de 13.000 metri pătraţi, a fost deschis în octombrie 2013 la Timişoara, în locul fostului hipermarket Real. Al doilea magazin s-a deschis la Bucureşti, în cadrul centrului comercial Arcade, urmat de un altul la Bucureşti iar mai apoi de un magazin în Oradea.

Potrivit informaţiilor furnizate de companie celor de la Mediafax, în primul trimestru al acestui an compania are în plan să inaugureze un magazin în Arad, urmat în toamnă de unul în Ploieşti şi în decembrie în Piteşti. Toate cele trei magazine vor fi deschise în spaţiile în care şi-a derulat activitatea retailerul german de bricolaj OBI, care a decis să iasă de pe piaţa românească.

La finalul lunii septembrie 2014, Jumbo avea în România 193 de angajaţi permanenţi, dar în Europa retailerul număra 70 de magazine în Grecia, Cipru, Bulgaria şi România, un magazin online şi avea peste 5.000 de angajaţi. **JA-A.B.**

Jucării şi altele

Pe lângă jucării, care reprezintă cea mai mare parte a afacerilor, magazinele oferă produse pentru îngrijirea copiilor, rechizite, produse de sezon, decoraţiuni şi produse pentru locuinţă.

Vine şi la Arad FOTO:JA

O nouă tranşă de bani pentru profesori?

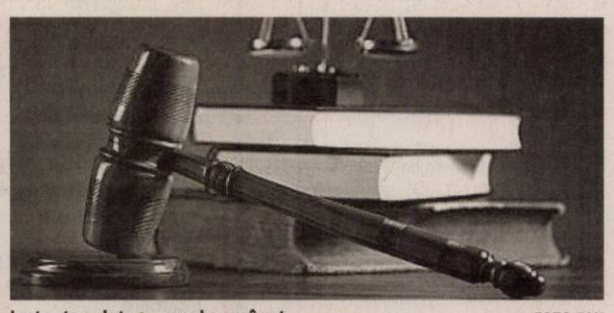

Instanţa a dat, guvernul a amânat FOTO:FAN

ARAD. Nu e încă nimic oficial, dar profesorilor li s-a promis că la finele acestei luni sau cel târziu luna viitoare vor primi restul sumelor pentru drepturile salariale obţinute prin sentinţe civile aferente anului 2015. Înainte de Crăciun au fost viraţi doar 60% din sumele promise, deşi se vehicula plata în procent de 100% a sentinţelor aferente anului 2015, iar până la finele anului şcolar şi a celor pentru anul 2016. „Promisuni avem, sperăm să se şi concretizeze. Statul le este dator dascălilor cu plata acestor sentinţe care au fost eşalonate şi împărţite deşi legea obligă la plata după 15 zile de la emiterea sentinţei definitive şi irevocabile. Dacă noi, ca şi contribuabili nu ne plătim la timp datoriile către stat, suntem penalizaţi şi executaţi. Dacă statul are datorii la noi, atunci pot fi amânate, nu se percep penalităţi şi suntem obligaţi să aşteptăm plata. Noi credem că am aşteptat destul şi sperăm ca anul acesta să ne primim banii. Şi dacă tot suntem la început de an, le doresc profesorilor arădeni un an în care munca lor la catedră să fie apreciată şi recompensată la adevărata valoare " a declarat Dănuţ Ieneşescu, liderul Sindicatului Democratic din Învăţământ.

Reamintim că anul trecut a fost primul an din 2010 (anul negru pentru bugetari) când profesorii au primit mai multe tranşe din sumele acordate pe baza sentinţelor. Deşi promisiunea era că vor fi plătite integral cele aferente anului 2015 la finele anului trecut, pe 19 decembrie 2014 profesorii au avut în conturi doar 60% din sumă. **JA-M.A.**

Aradul rămâne oraş martir

Gheorghe Curta catalogheză drept ilegală Ordonanţa privind revoluţionarii, dar precizează că arădenii nu ar fi afectaţi de aceasta

ARAD. Secretarul general al Blocului Național al Revoluționarilor, Gheorghe Curta, precizează că Ordonanța 95/2014, cu privire la drepturile revoluționarilor, nu afectează sub nicio formă calitatea de „Oraș martir"a Aradului și nici drepturile revoluționarilor. „Mai întâi, ordonanța este ilegală, pentru că nu este semnată de către Ministrul Justiției, lucru obligatoriu. Este neconstituțională, pentru că Legea Recunoștinței este lege organică, nu poate fi modificată decât de către două treimi din numărul total al parlamentarilor. Nu știu pe ce rațiuni, cei care s-au apucat să facă Ordonanța și-au bătut singuri cuie în tălpi. Noi am cerut, încă din iunie, premierului Victor Ponta să trimită corpul de control, să constate cum a făcut Costin 10.000 de revoluționari, din care cel puțin 7.000 ilegal. Le-am spus : aveți pârghiile, dați-i afară pe impostori. Nu știu din ce motiv, șeful corpului de control nu a vrut să facă verificări. Găselnița cu luptător cu rol determinant a apărut pentru că trebuiau introduse persoane care nu se regăseau în textul legii. De exemplu, pe 14 decembrie au fost arestați, la Iași, șase sau șapte studenți, care manifestaseră împotriva regimului. Din acest motiv, în Ordonanță s-a mărit intervalul 16-22 decembrie la 14-22 decembrie. Repet, Ordonanța este ilegală, dar, chiar dacă s-ar aplica, nu ne-ar afecta pe noi", spune Curta.

Confuzie

În legea modificată, rămân termenii de: erou martir, Luptător pentru Victoria Revoluției , Luptător Rănit , Luptător Reținut și Luptător Remarcat prin Fapte Deosebite, la care se adaugă 3. „Luptător cu Rol Determinant - atribuit celor care în perioada 14-22 decembrie 1989 au avut un rol determinant la declanșarea și victoria Revoluției Române din Decembrie 1989..." Intervalul 14-22 și toate celelalte amănunte au stârnit confuzie, însă ele se referă doar la cei care intră în această nouă categorie. Lucru arătat explicit la ...4. „Luptător Remarcat prin Fapte Deosebite - atribuit celor care, în perioada 14-25 decembrie 1989...". **JA-S.T.**

Muzeul revoluţiei, o dovadă că Aradul este oraş martir FOTO: JA

Alexandra Braica a discutat cu revoluţionarii

ARAD. Arădeanca Alexandra Braica, în calitate de secretar de stat, a discutat, atât luni, cât și marți, cu revoluționarii care protestau la Guvern. Ea a confirmat că introducerea titlului de „luptător cu rol determinant" nu afectează drepturile revoluționarilor cu dosarele în regulă, iar acest titlu nu se substituie celui de „luptător cu merite deosebite". Totuși, spune Alexandra Braica, vor exista multe nemulțumiri, pentru că, în urma verificărilor, cei care și-au câștigat ilegal titlurile le vor pierde, după cum își vor pierde titlurile de oraș martir mai multe localități în care nu s-a tras nici măcar un glonț, dar au primit, prin diverse mijloace, acest titlu. **JA-S.T.**

Webasto

Webasto Romania angajeaza pentru fabrica din Zimandu Nou – Arad:

Operatori Asamblare

Cerinte:

- Studii medii
- Capacitatea de a lucra in cadrul unei echipe
- Disponibilitate pentru lucru în schimburi
- Disponibilitate pentru program prelungit
- Seriozitate si responsabilitate

Oferim:

- Salarii competitive
- Conditii de munca excelente
- Pachet consistent de beneficii si bonusuri
- Tichete de masa
- Transport gratuit

Date de contact: Fax: 0372 827-257

Nr.telefon: 0372 827-235, 0372 827-336
Adresa mail: recrutare@webasto.com

Va asteptam intr-un mediu de lucru placut, in care va oferim posibilitati pentru implementarea propriilor idei!

H (826372)

Policlinica dr. Turcin

Telefon: 0257/285510,
e-mail:
policlinicaturcin@gmail.com

Policlinica DR. TURCIN

oferă:

- Cardiologie (EKG, Ecografie cardiacă,
- Dopler vascular, Holter EKG si TA, Test de effort),
- Oftalmologie (NOU – chirurgie pol anterior, CV computerizat, optică medicală),
- ORL (videoendoscopie),
- pneumologie,
- gastroenterologie,
- neuropsihiatrie,
- medicină de familie,
- ecografii generale
- analize Siguranța Circulației.

H (750218)

CLINICA VETERINARA

Love 4 Animals
SC AGEOVET TREAT SRL
STR. PETRU RARES NR 48 A Arad

URGENTE VETERINARE NON STOP
Telefon mobil: 0726 142 488
Fix: 0257 257 144

Serviciile noastre:

- Consultatii
- Tratamente
- Vaccinari
- Deparazitari interne si externe
- Implatare microcip
- Detartraj
- Examene de laborator: analize biochimie si hematologie
- Interventii chirurgicale
- Internare
- Ecografie
- Frizerie canina si felina

Produse pentru animale:

- Diete
- Hrana uscata

Accesorii

H (750277)

Mormântul lui A. Marienescu FOTO: DORIN OCNERIU

Comemorare la 100 de ani: Atanasie Marienescu

Academicianul Atanasie Marienescu, un veac de la trecerea în eternitate.

LIPOVA. La 6 ianuarie 2015 s-au împlinit 100 de ani de la trecerea în nefiinţă a celei mai mari personalităţi culturale pe care a dat-o oraşul Lipova - academicianul, juristul, folcloristul, istoricul, gazetarul şi scriitorul Atanasie Marian Marienescu. Acesta s-a născut la Lipova la 8 martie 1830. Urmează şcoala primară la Lipova, apoi liceul la Arad, Timişoara şi Budapesta. În 1856 absolvă Facultatea de Drept la Viena, cu doctorat la Budapesta în 1861.

Deşi munca de magistrat i-a ocupat mult timp, A. Marienescu a fost unul dintre cei mai fecunzi etnografi, folcloriști și scriitori bănăţeni. Aria lui de exprimare a fost largă: poezie, proză, jurnalism, etnografie, istorie, religie, mitologie, muzică, drept, politică, ş.a. A excelat îndeosebi în cercetarea creaţiei populare, de unde a cules nestemate de folclor românesc. Opera lui a văzut lumina tiparului prin multe capodopere literare şi ştiinţifice, dintre care amintim doar câteva titluri: Petru Rareş, principele Moldovei, Ilirii, Macedo-Românii şi Albanezii, Viaţa şi opera lui Petru Maior, Studii despre celţi şi nume de localităţi, Cultul păgân şi creştin, Luteranismul, calvinismul şi introducerea limbii române în bisericile din Ardeal, Negru Vodă şi epoca lui, Poezia populară, Balade, Colinde, Sărbătorile şi datinile române vechi, ş.a. S-a remarcat şi prin activitatea intensă de patriot, apărător al latinităţii poporului român, în cadrul Asociaţiunii ASTRA.

Graţie activităţii sale prodigioase, în anul 1877 devine membru corespondent al Academiei Române, iar din 1881 membru plin.

În anul 1899 se pensionează şi se mută la Sibiu, aproape de familia soţiei sale Ana, născută Brote. Aici va deceda în ziua de Bobotează a anului 1915, fiind îngropat în cimitirul Dumbrava din Sibiu. **JA-D.O.**

Pe când o statuie?

Lipovanii îi cinstesc memoria prin numele lui dat unui liceu, unei străzi şi Despărţământului local al ASTREI. Din păcate, în oraş nu există nicio statuie care să amintească localnicilor de marele lor înaintaş.

Spectacolul unei generaţii

44 de „actori arădeni revin la rampă" în cartea lui Radu Cazan, apărută la Editura Trinom.

Gabriela Cuc şi Virgil Muller în „Jocul de-a vacanţa" FOTO: FAN

ARAD. După ce ne-a surprins (plăcut) cu un volum de poezie - „Minunea rugăciunii" (2013) -, actorul Radu Cazan se întoarce la ceea ce i-a plăcut mai mult: scena şi oamenii ei.

Aşa se face că, în prag de sărbători, el ne-a oferit un minunat cadou, cartea „Actori arădeni revin la rampă", o lucrare greu de realizat pentru că - aşa cum precizează autorul în „Argument" - „adunarea mărturiilor şi sistematizarea lor a necesitat timp mult, în care s-au răsfoit ziare vechi, reviste de specialitate, s-au parcurs cu atenţie programe ale spectacolelor". Dar care, în final, ne oferă „44 de medalioane în care interpreţii sunt surprinşi în cele mai diverse roluri". Este vorba „cu precădere de cea de-a doua generaţie de actori, considerată de mijloc, îmbrăţişată de prima generaţie, cea care s-a instalat treptat, în jurul anului 1970 şi a dominat scena arădeană până la sfârşitul mileniului, când apar zorii noului val de actori".

La prima vedere, cartea pare un dictionar în care găsim câteva informaţii despre artist, creaţia sa („Roluri interpretate") şi aprecieri critice („În oglinda presei"). Dar, chiar dacă şi intrarea în pagini se face în ordinea alfabetică, se diferenţiază de clasicul dicţionar prin implicarea afectivă a autorului.

Pe scenă şi din „culise"

Actor el însuşi, Radu Cazan vine cu aprecieri proprii „din postura de partener, de om care l-a cunoscut îndeaproape pe cel despre care scrie".

Pe Dan Antoci îl caracterizează ca actor: „Prezenţă scenică deosebită - seamănă cu actorul englez Richard Burton! Are un stil de joc nesofisticat, natural, modern, asemeni modelului englez". Maria Barboni era „colegă minunată, parteneră deosebită, grabnic săritoare în ajutor." Iulian Copacea - „temperament tumultuos, intra aproape cu «furie» în lucrul ce urma să-l facă".

Ion Costea „a venit la Arad unde a stat peste patruzeci de ani jucând multe şi variate roluri, desfăşurând o largă gamă de posibilităţi interpretative".

Gabriela Cuc era „actriţa cu deosebit farmec, atrăgand privirile spectatorilor prin bucuria de a juca". George Didilescu - „a manifestat o reală disponibilitate pentru comedie, vădind un umor subtil, elevat şi de bună calitate". „Domnul Dragoi m-a onorat cu prietenia sa şi-i port amintire foarte frumoasă", spune despre Mihai Dragoi iar pe Alexandru Fierăscu îl vede ca un „bun coleg, partener minunat, om de spirit, boem din fire". Şi exemplele de acest fel pot continua.

Un omagiu adus actorilor

„Metaforic vorbind - spune Radu Cazan în „Argument" - parcurgând cartea, lectorul are în faţă un spectacol în care cei 44 de interpreţi, rejucându-şi personajele cu care s-au indentificat, evidenţiază, de fapt, calitatea actului artistic al instituţiei pe care au slujit-o cu ardoare". Şi concluzionează: „Întreaga lucrare se vrea un omagiu adus tuturor colegilor de profesie în amintirea sutelor de ore petrecute împreuna la repetiţii şi spectacole, solidari în neajunsuri, solidari în împliniri, cu toţii privind acum retrospectiv, cu sau fără regrete..."

Deschizând cartea lui Radu Cazan ai impresia că se trage cortina şi pe scenă apar, unul câte unul, actorii - de care cei mai mulţi dintre noi îşi aduc aminte - ce ne-au emoţionat de-a lungul vremii cu rolurile lor, cu personalitatea lor. „Actorii aradeni revin la rampa" îi face pe toţi nemuritori, vorbeşte despre veşnicia artei şi aduce o contribuţie importantă la istoria teatrului arădean.

VASILE FILIP
vasile.filip@russmedia.ro

Galerie-document

Cartea cuprinde şi o galerie foto cu actori în diferite roluri, la repetiţii sau dincolo de luminile rampei. În peste 60 de imagini, adunate de Radu Cazan - unele dintre acestea inedite - revedem un mare spectacol, de câteva decenii, într-o carte-document.

Radu Cazan FOTO: FAN

Arădenii au luat Agheasma Mare

La Catedrala „Sfânta Treime" slujba de Bobotează a fost oficiată de ÎPS Timotei, Arhiepiscop al Aradului.

Credincioşii iau apă sfinţită FOTO: CĂLIN ANDRA

ARAD. Boboteaza încheie ciclul celor 12 zile ale sărbătorilor de iarnă care încep în Ajunul Crăciunului. În greceşte, cuvântul Bobotează este numit Teofanie sau Epifanie care se traduce prin „Arătarea Domnului", adică a Sfintei Treimi.

Creştinii occidentali comemorează în primul rând (dar nu numai) vizita magilor la naşterea Pruncului Iisus şi astfel manifestarea fizică a lui Iisus către Neamuri. Ortodocşii prăznuiesc botezul lui Iisus în râul Iordan, văzută ca o manifestare către lume a Fiului lui Dumnezeu (Arătarea Domnului) şi marchează botezul lui Iisus în râul Iordan, de către Sf. Ioan Botezătorul.

Sf. Ioan Botezătorul

Biblia îl menţionează pe Ioan Botezătorul, considerat de creştini ca înaintemergătorul lui Iisus Hristos, care ar fi propovăduit venirea acestuia, îndemnând pe iudei la pocăinţă. Considerându-l proroc, locuitorii din Ierusalim şi din întreaga Iudee se strângeau în jurul lui pentru a-i asculta cuvintele şi mai ales pentru a fi botezaţi de el în râul Iordan.

Ioan le cerea, înainte de a-i boteza, să-şi spovedească păcatele şi să se pocăiască, spunându-le că el îi botează doar cu apă, dar „cel ce va veni după el" îi va boteza cu Duh Sfânt şi cu foc.

Botezul Domnului

Evanghelia relatează că şi Iisus a venit din Galileea, pentru a fi botezat de Ioan, care, văzându-l, a spus: „Iată mielul lui Dumnezeu, cel ce spală păcatul lumii". Şi ieşind Iisus din apa Iordanului, „cerurile s-au deschis şi duhul lui Dumnezeu s-a vărsat, coborându-se ca un porumbel şi venind peste el. Şi glas din ceruri zicând: acesta este Fiul Meu cel iubit întru care am binevoit". **JA-V.F.**

Apa sfinţită

Credincioşii au fost ieri la biserică şi pentru a lua apă sfinţită. Potrivit tradiţiei, de Bobotează se săvârşeşte slujba de sfinţire a apelor, numită agheasma mare. Apa sfinţită pe care o iau creştinii la casele lor, pentru tot anul, trebuie să fie păstrată într-un vas curat şi la loc de cinste. Ea are putere de a vindeca bolile, de a-i apăra de rele, de necazuri şi de primejdii pe cei care o iau cu credinţă.

Pentru sănătatea semenilor

Bilanţ de activitate al Asociaţiei Studenţilor Medicinişti Arădeni din cadrul UVVG.

ARAD. Anul 2014 a reprezentat pentru Asociaţia Studenţilor Medicinişti Arădeni un an bogat în activităţi, concentrate în special în domeniul sănătăţii.

În ceea ce privesc acţiunile cu caracter medical, au avut loc 50 de acţiuni de prevenţie, conştientizare şi informare, în 21 de localităţi, fiecare având o durată cuprinsă între una şi cinci zile, majoritatea în municipiul şi judeţul Arad, 18 respectiv 30 (câte patru acţiuni la Roşia Nouă şi Petriş, câte trei la Dorobanţi şi Macea, câte două la Frumuşeni şi Iratoşu şi câte o acţiune la Obârşia, Julita, Pâncota, Aluniş, Corbeşti, Curtici, Pecica, Vârfurile, Şiclău, Turnu, Vladimirescu şi Mândruloc), dar şi câte o acţiune în judeţele Timiş (la Bulgăruş) şi Alba (la Valea Lupşii), prin care au fost investigaţi gratuit 4.064 de pacienţi, iar peste 300 de preşcolari şi elevi din patru unităţi de învăţământ au fost incluşi în programul „Educaţie între studenţi medicinişti şi elevi, educaţie între egali", aceştia beneficiind de informaţii medicale, igienă, alimentaţie şi stil de viaţă sănătos.

> Am organizat două workshop-uri, la care au participat peste 250 de studenţi şi elevi
> SEBASTIAN POPESCU

Asist. univ. drd. Sebastian Popescu, preşedintele Asociaţiei, ne-a declarat că „în calitate de co-organizator, Asociaţia Studenţilor Medicinişti Arădeni a participat la a patra ediţie a „Săptămânii Pământului în Arad", la primul Congres Internaţional de Medicină Dentară şi a fost reprezentată prin lectori la alte şase conferinţe sau congrese naţionale şi internaţionale". „De asemenea, 2014 a însemnat pentru asociaţie primul proiect („Screening judeţean pentru prevenirea şi depistarea precoce a afecţiunilor cardiovasculare şi a diabetului") finanţat prin fonduri nerambursabile", ą mai precizat Sebastian Popescu.

În Capitală

Reprezentanţii Asociaţiei Studenţilor Medicinişti Arădeni au participat, în 2014, la Bucureşti, la două evenimente naţionale: Gala Sănătăţii şi Gala Naţională a Voluntarilor, unde pentru al patrulea an consecutiv, proiectele asociaţiei au fost printre cele mai importante din domeniul sănătăţii în România.

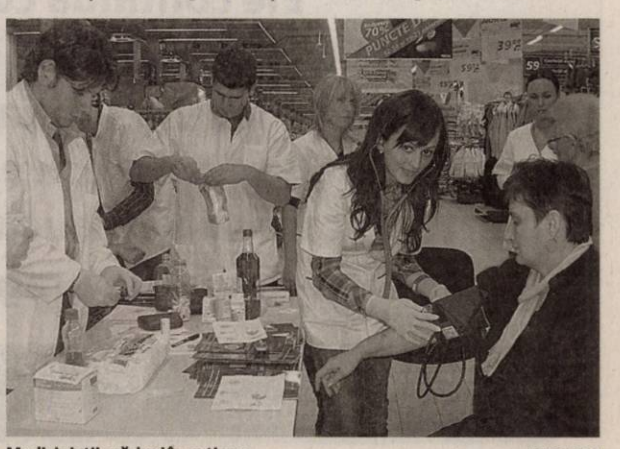

Medicinştii arădeni în acţiune FOTO: FAN

JURNAL ARĂDEAN

Ambulatoriul, în reparaţii

Consiliul Judeţean Arad a semnat contractul pentru lucrări de construcţii la ambulatoriul Spitalului Judeţean.

ARAD. Am intrat în noul an cu o veste bună în ceea ce privește modernizarea Spitalului Județean Arad. Consiliul Județean Arad (CJA) a semnat contractul pentru executarea lucrărilor de construcții necesare pentru modernizarea ambulatoriului. „A fost finalizată achiziția pentru partea de construcții, iar firma câștigătoare, respectiv Amahouse, se va apuca de lucru încă din această lună", a anunțat Nicolae Ioțcu, președintele CJA. Statisticile realizate anterior semnării arată că, în anul 2013, au fost realizate în incinta ambulatoriului 78.068 de consultații. După finalizarea modernizării, numărul de consultații va crește la peste 85.000. Contractul a fost semnat pentru suma de 7,7 milioane de lei, plus TVA. „Suprafața care va fi modernizată are peste 5.000 de metri pătrați, iar lucrările se vor referi la reabilitarea clădirii pe exterior și pe interior, recompartimentare, finisaje, schimbarea acoperișului și a instalațiilor electrice, sanitare, termice, dar și a instalațiilor legate de fluidele medicale", a prezentat proiectul Gabriela Chiricheu, director în cadrul CJA.

Proiect european

Modernizarea ambulatoriului este un proiect finanțat în proporție de 98% de UE, prin Programul Operațional Regional. Proiectul are două componente majore: modernizarea clădirii și achiziția de echipamente, aceasta din urmă fiind și cea mai valoroasă (peste 17 milioane de lei). „Până la sfârșitul lui ianuarie vom trimite spre sistemul de achiziții și partea de echipamente medicale. Sperăm să nu avem probleme cu termene, cu contestațiile, pentru că ne presează timpul", a spus Ioțcu.

Nu se sistează activitatea

Directorul medical al Spitalului Județean Arad, Adrian Wiener, anunță că, deși se vor efectua lucrări la ambulatoriu, activitatea cabinetelor nu va fi suspendată. „Lucrarea se va realiza în mai multe secvențe, se va avansa treptat, urmând să fie închise cabinete pe etape. Însă cabinetele în care vor fi efectuate lucrări nu își vor suspenda activitatea. Acestea se vor muta în celelalte cabinete, în care nu se lucrează, și vor avea program de după-masă", a spus Wiener.

JA-A.G.

Au anunţat demararea lucrărilor FOTO: A.G.

Termene strânse

Lucrările de construcții vor trebui finalizate până în iulie, acesta fiind termenul impus de UE. Tocmai de aceea se merge pe repede-înainte în ceea ce privește procedurile de achiziție și toată lumea se roagă să nu existe contestații la licitație. Pentru că, altfel, dacă nu vor fi respectate termenele, riscăm să rămânem fără bani europeni pentru această lucrare.

Tunel fără parcare în parc!

Parcul Eminescu, gândit de specialiştii germani contractaţi de Municipalitate, doar cu un tunel pentru circulaţie.

ARAD. Ce se spune, exact, despre Parcul Eminescu? Că, în urma discuțiilor cu „Clientul" (n.r.-adică Primăria), s-a făcut și un scenariu (scenariul 5) în care se realizează un „tunel prin parc". Desigur, fără parcare în loc de parc (aceea urmând să fie subterană, în fața Primăriei). Se mai spune că această variantă, cu tunel, ar putea atrage un trafic sufocant în zonă, cu presiune extrem de mare pe strada Unirii și pe strada Praporgescu.

„Tunelul" ar fi ca o extindere a B-dului General Dragalina spre nord (spre Podgoria). Tunelul ar trece „pe sub Parcul Eminescu, ca stradă cu sens unic, spre marginea de nord". Dar, „segmentul nou de tunel, mai jos de Parcul Eminescu, prezintă un volum de trafic de 12.700 vehicule/24 h, toate acestea fără creșteri relevante de volume de trafic pe B-dul Dragalina (sud) și Calea Romanilor. Noul drum de legătură atrage traficul din partea de vest, din zona centrală a orașului, precum și de la nord, cu consecința de încărcături de trafic suplimentare pe Str. Horia (+1.500 vehicule/24 h) până la Str. General Praporgescu (+2.600 vehicule/24 h). Un efect suplimentar este faptul că vehiculele din „tunelul din parc" virează la stânga pe str. Nicolae Grigorescu pentru a ajunge în Piața Drapelului prin B-dul Revoluției (est), ceea ce conduce la o încărcătură de trafic suplimentară pe segmentul de nord al bulevardului (est), de până la + 4.600 vehicule/24 h", se precizează în document.

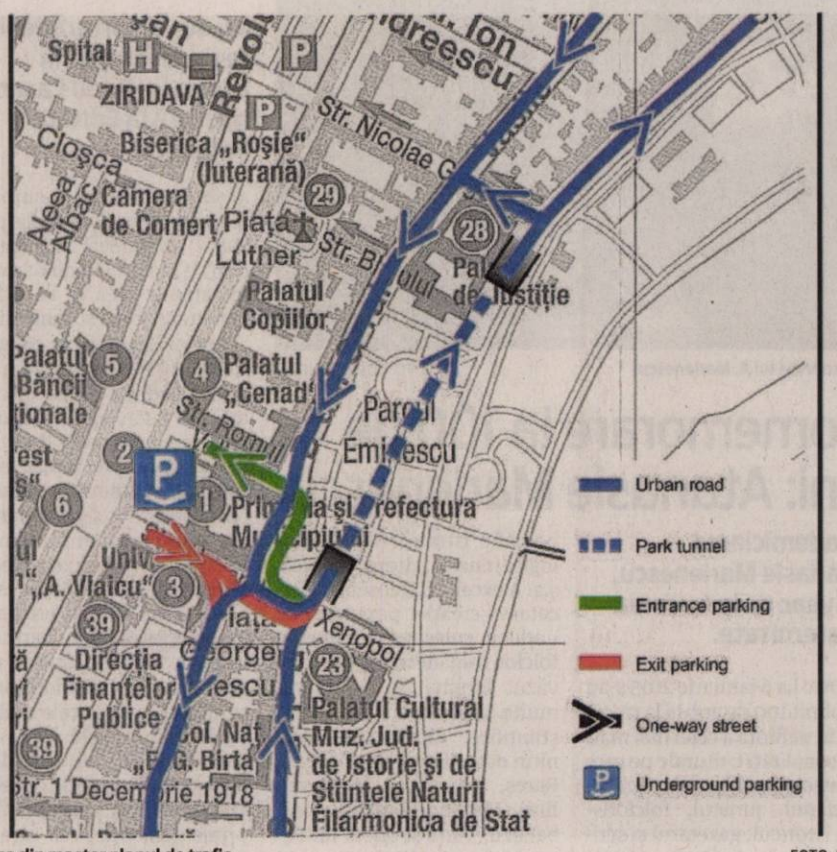

Planşa din master planul de trafic FOTO: FAN

„Dezavantaj major"

Demn de menționat că specialiștii germani subliniază impactul negativ al posibilului tunel asupra parcului, iar creșterea traficului în zonă este catalogată drept „dezavantaj major" al acestui scenariu de sistematizare a traficului.

„În afară de impactul asupra Parcului Eminescu, creșterea volumului de trafic pe segmentul de nord al B-dului Revoluției (est), B-dului General Vasile Milea și alte străzi minore, precum și pe coridorul la est-vest de Calea Radnei - Calea Iuliu Maniu - Calea Aurel Vlaicu, poate fi considerată dezavantajul major al scenariului 5.

(...) Rezumând, se poate afirma că scenariul 5 este în mod mai ridicat „prietenos traficului motorizat", în comparație cu scenariile 4.1 și 4.2, prin faptul că scenariul 5 oferă mai multe posibilități de a trece prin zona centrală a orașului. Cu toate acestea, scenariul este încă orientat spre obiectivele esențiale ale planificării urbane durabile și ale planificării de trafic, în ceea ce privește reducerea traficului în zonele cele mai valoroase ale orașului. Costurile de investiție și de operare sunt mai ridicate decât cele ale scenariului 4.1, ca urmare a „tunelului din parc".

SIMONA BUTARU
simona.butaru@russmedia.ro

Cer studiu

Nemții au precizat că „o decizie definitivă ar trebui să fie făcută de preferință, după rezultatele unui studiu de fezabilitate și o analiză cost-beneficiu". Ceea ce a și comandat Primăria. Doar că, în comanda Primăriei, s-a „ivit" și o parcare. Părerea specialistului? „Este discutabil...": „Din punctul de vedere al consultantului, pare discutabil dacă beneficiile posibile operaționale justifică interferențele între Bulevardul Revoluției și Râul Mureș și atractivitatea relativ mai ridicată a rețelei de drumuri interioare pentru traficul autovehiculelor în general".

„Recâştigarea spaţiilor publice"

În document se subliniază și importanța recâștigării spațiilor publice pentru a fi utilizate de pietoni și bicicliști, detaliu amintit acum și de Primărie în apărarea proiectului său: „Concentrarea locurilor de parcare în garaje centrale („în afara străzilor"), în scopul de a reduce parcarea pe stradă, este o condiție esențială pentru a reduce poziția dominantă a traficului de autovehicule în oraș, pentru a recâștiga spațiile publice pentru utilizarea de către traficul nemotorizat, și a îmbunătăți aspectul cartierelor și locurilor din orașul istoric".

OPTICA Veszi
www.opticaveszi.ro
PROMOTIILE LA OPTICA VESZI
nu s-au terminat odata cu luna cadourilor.
Ele continua cu
NOI SI AVANTAJOASE OFERTE
constand in lentile subtiate cu tratament antireflex progresive si multe alte oferte de care va veti bucura doar trecandu-ne pragul!!!!!!!
B-dul Revolutiei nr. 94 Tel. 0257-281058
B-dul Revolutiei nr. 68 Tel. 0257-228188
(750269)

Sport

„Având susținerea minunatului public, putem trece și de acest obstacol"

Jose Araujo, antrenor Univ Goldiș ICIM Arad

115

minute a durat jocul dintre tenismanul Marius Copil, locul 201 mondial, și Mihail Kukushkin din Kazahstan, numărul 69 ATP, arădeanul părăsind terenul învins, scor 4-6, 6-4, 4-6. Meciul a fost programat în primul tur al tabloului principal al turneului ATP de la Brisbane, dotat cu premii în valoare totală de 494.310 de dolari.

Se întrec la fileul Olimpiadei Școlare de volei

ARAD. Un număr de 20 de echipe s-au înscris la faza județeană a Olimpiadei Naționale a Sportului Școlar la volei gimnaziu, fete și băieți, care va avea loc perioada 13-30 ianuarie. Alături de formații din municipiu, remarcăm prezențe din județ: Grăniceri, Sintea Mare, Bata, Nădlac și Lipova. Prof. Mariana Tomescu (Colegiul Preparandia), responsabilul ONSȘ la volei, ne-a informat că faza zonală este programată la Hunedoara. **JA-D.L.**

În memoriam FOTO: FAN

Memorialul „Monica Anghel"

ARAD. În sufletul colegilor de la Școala Gimnazială „Avram Iancu" Arad, prof. Monica Anghel a rămas veșnic vie. Drept dovadă, în fiecare an, în apropierea datei în care s-a născut se organizează o competiție de handbal feminin. Și în acest an la ediția a VI-a vor participa echipe din Timișoara, Liceul Banatul și CSU Timișoara, alături de o echipă reprezentativă a Aradului din care vor face parte și foste eleve ale d-nei profesoare. Competiția va avea loc sâmbătă, ora 11, la Sala Sporturilor.

„Sunt așteptați toți iubitorii de handbal și cei care au cunoscut-o pe regretata profesoară Monica Anghel" - a spus prof. Pompiliu Moldovan, directorul școlii. **JA-D.S.**

Păstrați tradiția și detronați liderul!

Univ Goldiș ICIM Arad – Sepsi Sf Gheorghe, duel cu implicații în ierarhia Ligii Naționale.

„Panterele roz" de la Univ Goldiș ICIM, într-un fotografie spectaculoasă FOTO: FAN

ARAD. Ce început de an pentru „galben-albastre"! Cu o schimbare la nivelul lotului față de prima parte a sezonului (ucraineana Olena Samburska în locul americancei Chassidy Fussell), Univ Goldiș ICIM are mare nevoie de victorie în confruntarea cu Sepsi Sf Gheorghe, una ce ar putea fi decisivă pentru stabilirea poziției secunde la finalul sezonului regulat, și implicit, ar aduce un avantaj important într-un posibil duel în semifinala campionatului, probabil, chiar împotriva grupării din Covasna. După 15 etape, oaspetele Aradului sunt liderele Ligii Naționale de baschet feminin cu un total de 13 succese și două înfrângeri. De cealaltă parte, vicecampioana României se află pe locul al patrulea cu un bilanț de 12 victorii și trei insuccese. „Cu o victorie în fața celor de la Sepsi ne consolidăm locul doi. Am încredere în componentele echipei, în publicul arădean, care, cu certitudine, va fi al 6-lea jucător" - a spus președintele Marcel Urban.

5 ani de invincibilitate

Arădencele se simt bine în fața celor de la Sepsi, dovadă că nu au mai pierdut în fața adversarei de astăzi de aproape 5 ani, ieșind învingătoare în ultimele 15 întâlniri directe. Mai exact, ultimul succes al formației din Sf. Gheorghe s-a consemnat pe 3 mai 2010, atunci când s-au impus cu scorul 76-69, în primul meci al semifinalei de campionat, ediția 2009-2010. Univ Goldiș ICIM și Sepsi s-au întâlnit de-a lungul timpului în 26 de rânduri, echipa noastră ieșind învingătoare în 20 de dueluri. O tradiție pe care o dorim respectată.

Achiziție surpriză

Și gruparea din Covasna s-a despărțit de o jucătoare în scurta pauză de iarnă, americanca Christal Caldwell părăsind gruparea alb-verde. Locul ei va fi luat de o altă străniță, oficialii de la Sepsi reușind să păstreze, deocamdată, misterul în jurul noii achiziții. **JA-D.S.**

De la ora 18,30

Confruntarea Univ Goldiș ICIM Arad – Sepsi Sf Gheorghe va avea loc astăzi, ora 18,30, la Sala Sporturilor, iar prețul unui bilet rămâne neschimbat, 5 lei. În privința celor care vor împărți dreptatea în teren, Federația de specialitate i-a desemnat pe Alin Faur și Marius Epure, supervizați de Radu Vaida.

Pe urmele lui Hațegan

Alex Gornic (cel mai valoros arbitru județean al anului) și Mircea Ardelean (monitorizat în vederea promovării în Liga II), îl încadrează pe ecusonul FIFA, Ovidiu Hațegan, sub privirile lui Claudiu Tripa, un președinte al CJ Arbitri Arad care are cu ce se mândri. FOTO: JA

Strătilă confirmă că revine la UTA!

Aflat în Anglia, jucătorul ne-a declarat că va reveni la reunirea lotului și își dorește să continue în „alb-roșu".

ARAD. Pe UTA, la această oră, cel mai tare o „doare" poziția lui Sorin Strătilă, cel mai important jucător al trupei lui Roland Nagy în turul campionatului. După câteva supoziții, iată că a venit și o declarație oficială. Aflat în Anglia, la sora sa, Strătilă ne-a declarat telefonic: „Pe 14 ianuarie voi fi la reunirea lotului. Să nu uităm că UTA mi-a întins o mână de ajutor atunci când aveam nevoie. La Arad sunt oameni serioși și aș vrea să continui proiectul de la UTA. La Iași nu mă duc, iar despre alte oferte nu prea am ce spune, atâta timp cât nu e vorba de ceva concret".

Un alt jucător important, Pițu a dat niciun răspuns deocamdată, deși se spunea că până pe data de 5 se va decide. Despre Vezan și Bujor nu au apărut noutăți, cei doi cântărind (probabil) și alte oferte.

Pe de altă parte, UTA a stabilit câteva jocuri amicale, cele mai importante fiind cu Poli Timișoara (4 februarie) și FC Bihor (7 februarie). Există o „dublă" cu Ripensia Timișoara, un meci la Gyula, cu Szeged (chiar în timpul cantonamentului, 24 ianuarie), iar team-managerul Codruț Grădinariu ne-a declarat că mai poartă discuții cu Olimpia S. Mare și Gyula. **JA-L.S.**

Sorin Strătilă FOTO: JA

TRESOR
AMANET
Vă oferă
pentru prima lună de contract
COMISION
0%
NE GĂSIȚI LA:
UTA: Calea Aurel Vlaicu, nr. 60-68, Ap. 1 Parter
GARĂ: P-ța Gării, nr. 11, Bl. G, Parter
TEATRU: B-dul Revoluției, Nr. 99
H (751338)

H (750265)
Vrei să betonezi ușor?
ZEMIX, la GI Motor.
ZEMIX
STAȚIE DE BETOANE
Arad, Campul Linistii nr. 8
Tel: 0257 250 611
(750265)
STATIE PROPRIE
GI MOTOR

Andone a spart gheaţa în Spania

FOTBAL. Atacantul echipei Cordoba, Florin Andone, a marcat un gol în partida pe care echipa sa, Cordoba, a câştigat-o, pe teren propriu, cu scorul de 2-0 (2-0), în faţa formaţiei Granada, în etapa a XVII-a a campionatului spaniol. Andone, aflat la primul meci ca titular în Primera Division, a jucat până în minutul 81 şi a înscris golul doi al gazdelor în minutul 44. Primul gol pentru Cordoba a fost reuşit de Ghilas, în minutul 16. În urma acestei victorii, Cordoba a urcat pe locul 18 în clasament, cu 14 puncte, în locul Granadei, care a coborât pe poziţia a 19-a, cu 13 puncte. **SURSA: MEDIAFAX**

Florin Andone FOTO: FAN

Piloţii au nevoie de... permis!

Piloţii fără permis de conducere nu vor mai putea concura în Formula 1.

Noile reguli pentru piloţii din Marele Circ vor intra în vigoare în 2016 FOTO: EPA

FORMULA 1. FIA a înăsprit condiţiile ca un pilot să poată concura în F1, pe lângă vârsta minimă de 18 ani sportivii trebuind să îndeplinească şi alte cerinţe pentru a primi Superlicenţa necesară în Marele Circ, printre care figurează obligativitatea deţinerii unui permis de conducere pe drumuri publice.

Măsurile vor intra în vigoare din 2016. Tot de atunci, piloţii trebuie să acumuleze cel puţin 40 de puncte, potrivit unui sistem stabilit de Federaţia Internaţională de Automobilism, şi să fi petrecut cel puţin doi ani într-o categorie sportivă inferioară. Astfel, campionii din seriile EuroF3, LMP1 din CM de anduranţă şi IndyCar vor obţine cele 40 de puncte necesare participării în Formula 1. Campionii din GP3 vor primi numai 30 de puncte, la fel cei din Formula Renault 3,5.

Campionul şi vicecampionul din GP2 vor primi în vederea Super licenţei 50, respectiv 40 de puncte. Cele mai multe puncte vor fi acumulate de învingătorul din Formula 2, o competiţie ce va fi relansată de FIA. Ocupanţii primelor trei locuri în F2 vor putea obţine Super licenţa pentru F1 chiar dacă nu îndeplinesc regula celor doi ani petrecuţi într-o categorie inferioară.

Dacă regulile ar fi fost valabile pentru acest an, olandezul Max Verstappen nu ar fi putut lua startul în sezonul Campionatului Mondial de Formula 1, care va începe în martie, pentru că nu îndeplineşte niciuna dintre condiţiile care vor fi introduse.

La un an după ce şi-a încheiat evoluţiile în competiţiile de karting, Verstappen, născut la 30 septembrie 1997, a semnat un contract cu echipa a doua a Red Bull, Toro Rosso, urmând a fi pilot titular în sezonul 2015. El va avea aproape 17 ani şi jumătate la data primei etape a competiţiei, programată în 13-15 martie, la Melbourne (Australia), devenind astfel cel mai tânăr debutant din istoria F1. Jos Verstappen, tatăl lui Max, avea 22 de ani când a debutat în F1 la Benetton, în 1994. Olandezul, care nu are permis pentru drumuri publice, spune că nu îi place să conducă maşini de oraş. **SURSA: MEDIAFAX**

Critici de la Villeneuve

Debutul timpuriu al lui Max Verstappen a fost criticat de fostul campion mondial Jacques Villeneuve. „Vreţi să vă spun adevărul? Cred că Max este o insultă. Îşi dau seama cei de la Red Bull că pun un copil în Formula 1? Sunt convins că este rapid, dar el nu are nicio experienţă. Eu am ajuns în Formula 1 la vârsta de 25 de ani, după ce am câştigat în IndyCar", a declarat canadianul.

Vlad Chiricheş FOTO: EPA

Chiricheş, titular în Cupa Angliei

FOTBAL. Fundaşul român Vlad Chiricheş a jucat tot meciul la Tottenham, dar formaţia londoneză nu a reuşit încă să obţină calificarea în şaisprezecimile de finală ale Cupei Angliei, după ce a remizat în deplasare cu Burnley, 1-1. Nacer Chadli (56) a deschis scorul pentru Spurs, iar Sam Vokes (73) a egalat pentru Burnley, meciul din turul al treilea al competiţiei urmând să se rejoace pe White Hart Lane. Chiricheş a evoluat din nou ca fundaş dreapta. Liverpool s-a calificat în şaisprezecimile de finală după ce a învins la limită, cu 2-1, în deplasare, formaţia de liga a patra AFC Wimbledon. **SURSA: AGERPRES**

Oaspeţii sunt în avantaj în sferturile Cupei României

BASCHET. Echipele de baschet masculin BC Mureş şi BCM U Piteşti au obţinut victorii în faţa formaţiilor Steaua, respectiv BC Timba Timişoara, în manşa tur din sferturile de finală ale Cupei României. Steaua a fost învinsă, pe teren propriu, de echipa BC Mureş, cu scorul de 91-79 (46-40), în timp ce BCM Piteşti a câştigat, în deplasare, cu Timba, cu 87-77 (45-42). Manşa retur dintre Mureş şi Steaua CSM va avea loc sâmbătă, iar cea dintre Piteşti şi Timba Timişoara, cu o zi mai devreme. Tot luni, deţinătoarea trofeului, Energia Târgu Jiu, a învins pe teren propriu formaţia CSU Sibiu, cu scorul de 82-78 (40-43), tot în manşa tur a sferturilor competiţiei, partida retur fiind programată vineri. A patra dispută din sferturi, dintre CSU Asesoft Ploieşti şi BC Timişoara, este programată în 18 şi 25 martie. **SURSA: MEDIAFAX**

Ajutor de la spectatori

MOTO. Pilotul român Emanuel Gyenes (KTM) a terminat etapa a doua a Raliului raid Dakar 2015, cu ajutorul spectatorilor, pe locul 53 la secţiunea moto, etapă desfăşurată luni, între localităţile argentiniene Villa Carlos Paz şi San Juan. „Am mers bine dimineaţă, însă am început să pierd ulei şi pe la km 100 m-am oprit. Cred că am pierdut vreo 40 de minute cu reparaţia şi am avut noroc că am primit ulei de la spectatorii aflaţi pe probă. În timpul pierdut m-au depăşit opt quaduri şi apoi 400 de km i-am petrecut depăşindu-i treptat. A fost foarte greu pentru ca a fost praf, iar pe ultimii aproximativ 100 de km a fost nisip şi temperaturile aici deja sunt foarte ridicate. Dakar-ul este lung şi sper să recuperez din timpul pierdut astăzi", a declarat Gyenes, pentru site-ul său, care concurează pentru Autonet Motorcycle Team.

Pilotul spaniol Joan Barreda Bort (Honda) a câştigat etapa a doua, în 05 h 46 min 06 sec pe 518 km, Gyenes sosind pe locul 53, la 01 h 41 min 14 sec de învingător, în timp ce Marcel Butuza a terminat al 71-lea, la 02 h 23 min 18 sec. **SURSA: AGERPRES**

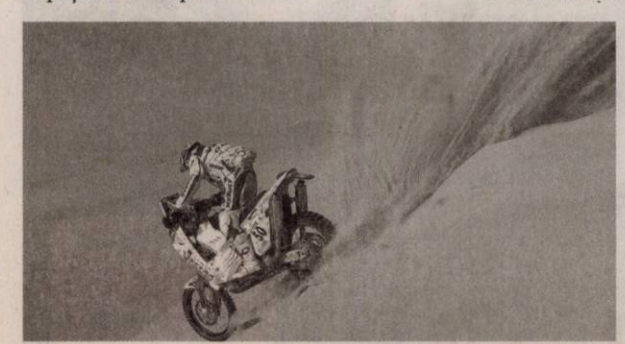

Emanuel Gyenes în luptă cu „dunele" FOTO: FAN

Lukasz Szukala (dreapta) FOTO: EPA

Ajung sub comanda lui Piţurcă

Szukala a semnat un contract pe doi ani cu Al Ittihad, valabil din vară.

FOTBAL. Fundaşul stelist Lukasz Szukala a declarat că a semnat un contract pe doi ani, valabil din vară, cu formaţia saudită Al Ittihad, antrenată de fostul selecţioner al naţionalei României Victor Piţurcă, informează site-ul polsatsport.pl. „Am semnat un contract pe doi ani începând cu luna iulie. În cazul în care Steaua va fi de acord cu un transfer din această iarnă, eu sunt pregătit să merg în Arabia Saudită. Dacă nu, voi juca la Al Ittihad din vară", a spus internaţionalul polonez, pentru sursa citată. Al Ittihad aşteaptă răspunsul patronului FC Steaua, Gigi Becali, pentru a vedea dacă poate să-l transfere pe Lukasz Szukala încă din iarnă. Site-ul polsatsport.pl a scris că arabii s-au interesat de fundaşul stelist în urmă cu două luni, iar preţul de transfer era de un milion de euro. În acest moment, transferul s-ar putea face din această iarnă pentru 500.000 de euro. De asemenea, site-ul polonez scrie că Szukala, care mai are contract cu Steaua până la finalul actualului sezon, va primi un salariu anual de 1,7 milioane de euro, bonusuri de performanţă, locuinţă, maşină şi bilete de avion. Înainte de a semna cu Al Ittihad, Szukala s-a consultat şi cu selecţionerul Poloniei, Adam Nawalka. Lukasz Szukala, în vârstă de 30 de ani, a fost achiziţionat de Steaua Bucureşti în august 2012 de la Petrolul Ploieşti.

Un al jucător stelist, Lucian Sânmărtean, a semnat un contract cu Al Ittihad, valabil tot din vară. **SURSA: MEDIAFAX**

Cehii au câştigat la Cupa Hopman

TENIS. Cehia a învins Italia, scor 3-0, la Cupa Hopman, turneu de tenis pe echipe, după ce Adam Pavlasek, locul 239 mondial, a reuşit să treacă de Fabio Fognini, numărul 19, marţi, la Perth. Pavlasek, care nu a evoluat până acum la niciun turneu ATP, a trecut de Fognini, scor 3-6, 7-5, 6-1. Coechipiera sa, Lucie Safarova (numărul 15 mondial) a învins-o pe Flavia Pennetta (locul 12), scor 7-5, 6-3. **SURSA: MEDIAFAX**

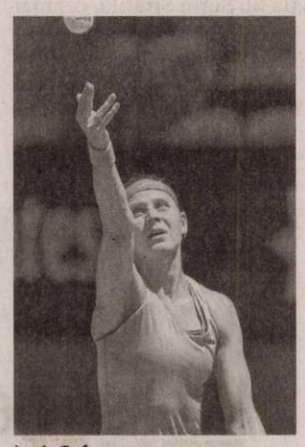

Lucie Safarova FOTO: EPA

Naţionala de tineret joacă în calificările Mondialelor

HANDBAL. României va juca, începând de vineri, la Piteşti, în grupa 6 de calificare la Campionatul Mondial din 2015, cu reprezentativele Bulgariei, Sloveniei şi Croaţiei. Primul meci al tricolorilor mici va avea loc vineri, de la ora 18.00, cu Bulgaria, al doilea va fi sâmbătă, de la aceeaşi oră, cu Croaţia, iar ultimul, duminică, în compania Sloveniei, tot de la 18.00. Conform regulamentului, doar prima clasată din fiecare din cele opt grupe europene preliminare obţine calificarea la turneul final al Campionatului Mondial Under 21, găzduit în 2015 de Brazilia.

Germania, campioana CE Under 20, vicecampioana aceleiaşi competiţii, Suedia, şi campioana mondială en titre, Danemarca, sunt calificate direct la turneul final. Pentru celelalte opt locuri disponibile vor lupta 30 de echipe, între care şi România. **SURSA: MEDIAFAX**

Halep a rămas singura româncă la Shenzhen

TENIS. Perechea formată din jucătoarea română de tenis Monica Niculescu şi kazaha Zarina Dias a fost învinsă cu 4-6, 6-3, 10-5 de gemenele ucrainene Liudmila şi Nadia Kicenok, marţi, în runda inaugurală a probei de dublu din cadrul turneului WTA de la Shenzhen (China), dotat cu premii totale de 500.000 de dolari. Niculescu şi Dias au condus în super-tiebreak cu 3-1, dar surorile Kicenok au reuşit să întoarcă situaţia şi să câştige meciul.

Monica Niculescu a fost învinsă luni şi la simplu, unde era cap de serie nr. 7, cu 6-1, 7-5 de slovena Polona Hercog. Monica va împărţi 1.383 dolari cu Dias pentru participarea la dublu. Tot marţi, Irina Begu şi Lara Arruabarrena, favoritele numărul doi la dublu, au fost învinse cu 7-5, 6-1 de perechea Lusika Kumkhum (Thailanda)/Lin Zhu (China). Begu şi Arruabarrena, care anul trecut au câştigat titlul de dublu la Seul (WTA), erau favoritele nr. 2 ale probei de la Shenzhen. Irina Begu a pierdut luni şi în primul tur la simplu, unde era cap de serie nr. 6, cu 7-6 (5), 4-6, 1-6 în faţa cehoaicei Katerina Siniakova (18 ani). Din patru reprezentante la simplu şi două la dublu, România o are în turul secund doar pe Halep, principala favorită la simplu, care va juca miercuri, în optimi, cu rusoaica Natalia Vihlianţeva (17 ani), de la 07,30. **AGERPRES**

Simona Halep FOTO: EPA

Mămăligă în pături

INGREDIENTE pentru umplutură: 300 g șuncă de curcan, 150 g spanac fiert și tocat, 5 linguri de smântână, piper alb după gust, 10 roșii cherry, 200 g mozzarela, mămăligă.

MOD DE PREPARARE: Se fierbe spanacul 15 minute, apoi se scoate din apă și se lasă la scurs într-o sită. Șunca se taie mărunt și se amestecă, într-un vas, cu spanacul tocat, smântâna și piperul alb.

Se face o mămăligă mai tare și se dă deoparte. Se unge cu ulei o crăticioară și se așază în ea, sub formă de strat, jumătate din mămăligă. Se pune apoi umplutura de șuncă și spanac și se acoperă cu restul de mămăligă. Se nivelează și se lasă să se răcească aproximativ o oră, apoi se scoate pe un platou, scuturând crăticioara. Ca tortul, se taie felii, și se servește cu roșii cherry și cu brânză mozzarela.

Cum vă place mămăliguța?

Odinioară, mămăliga era mâncarea săracului. Astăzi, ea a devenit o delicatesă apreciată de gurmanzi în restaurantele de lux din întreaga lume. Iar rețetele moderne cu mămăligă sunt mult mai complexe decât clasicul preparat cu brânză și smântână al românilor. Conțin carne, sosuri aromate, legume sau ingrediente specifice pastelor italiene. Ca să nu mai spunem că arată extrem de apetisant!

Purcel din mămăligă

INGREDIENTE: 500 g mămăligă rece, 50 ml de ulei sau 50 g de untură, sare.

MOD DE PREPARARE: Mămăliga se sfărâmă cu o furculiță, apoi se pune la prăjit într-o tigaie încinsă, în ulei sau în untură. Se sărează, apoi se lasă puțin să se rumenească, amestecând frecvent, ca să nu se lipească. Se servește imediat, simplă, cu o bucată de carne sau cu mujdei.

Mămăliga, rețeta de bază

INGREDIENTE: 1 l apă, o linguriță de sare, 200 g mălai.

MOD DE PREPARARE: Se pune apa la fiert împreună cu sarea și când dă în clocot se adaugă mălaiul lingură cu lingură, amestecând cu telul, pentru a evita producerea cocoloașelor.

După ce s-a încorporat tot mălaiul, se lasă să fiarbă 30 de minute la foc mic, până începe să se desprindă de pereții vasului și devine mai închegată.

Se răstoarnă într-o tavă unsă cu puțin ulei, se nivelează și se lasă să se răcească.

Mămăliga la grătar

INGREDIENTE pentru sos: O ceapă albă, 3 linguri de pastă de tomate, o lingură de ulei, piper alb, mămăligă tare.

MOD DE PREPARARE: În uleiul încins se călește ceapa, apoi se adaugă pasta de tomate diluată cu puțină apă, sare și piper după gust. Se încinge grătarul și din mămăliga rece se taie cuburi - cu un cuțit trecut prin apă rece la fiecare tăiere - și se pune pe grătar câte trei minute, pe fiecare parte. Cuburile se servesc cu sos de roșii, ca atare sau ca garnitură la o friptură.

Burgeri de mămăligă cu friptură de vită

INGREDIENTE: Mămăligă, 200 ml ulei de măsline, un dovlecel mai mare, două roșii, 200 g friptură de vită, 100 g bacon.

MOD DE PREPARARE: Se face o mămăligă și se lasă la răcit. Dovlecelul se taie în felii groase de 1 cm, iar roșiile, ceva mai subțiri. Rondelele de dovlecel se prăjesc în ulei și se scot pe șervet din hârtie. Se țin la cald. Mămăliga se feliază ca un blat de tort, se decupează cu un pahar sau cu gura unui borcan în formă rotundă, apoi se prăjește. Se formează burgeri din mămăligă, dovlecel, bacon, friptură de vită, felii de roșii, dovlecel și iar o felie de mămăligă prăjită.

Frigărui cu mămăligă, ciuperci și sos de unt

INGREDIENTE: 500 g ciuperci mici, 100 g unt, sare și piper după gust, mămăligă tare.

MOD DE PREPARARE: Se face o mămăligă tare și se lasă la răcit. Se pune untul topit în tava cuptorului și se așază în el ciupercile spălate. Se sărează, se piperează și se introduc în cuptorul încins, 15 minute. Se scot apoi pe un platou, iar sosul se pune într-un castron. Mămăliga se taie cubulețe și se pune pe bețe de frigărui, alternată cu jumătăți de ciuperci. Frigăruile se servesc stropite cu sosul de unt.

Cuburi de mămăligă cu ton

INGREDIENTE pentru umplutură: O cutie de ton în apă, 3 linguri de maioneză, 4 linguri de iaurt, un avocado, o roșie, o ceapă roșie, câteva fire de pătrunjel, 100 g măsline verzi fără sâmburi, mămăligă tare.

MOD DE PREPARARE: Se taie cuburi din mămăligă și se pun pe un platou. Se scurge peștele și se pune într-un castron. Se taie fructul de avocado pe lung și se scoate sâmburele. Pulpa fructului se toacă mărunt și se amestecă împreună cu maioneza, peștele și iaurtul. Se adaugă roșia tăiată cubulețe, ceapa roșie și pătrunjelul tocate mărunt. Amestecul se pune cu lingurița pe fiecare cub. Se decorează cu felii de măsline verzi.

Mămăligă în stil italian

INGREDIENTE: Mămăligă moale, 200 g parmezan ras, busuioc proaspăt; Pentru sos - 100 g unt, o ceapă, un morcov, o țelină, 5-6 roșii, 2 căței de usturoi, o linguriță de cimbru uscat, o jumătate de linguriță de zahăr, sare, piper.

MOD DE PREPARARE: Se curăță legumele pentru sos, se rad și se călesc în unt. Se fierb 30 de minute și aproape de final se adaugă zahăr, cimbru, sare și piper. Mămăliga se împarte în farfurii, în formă de cuib, și se pun peste ea sos, parmezan și frunzulițe de busuioc proaspăt.

Fasole cu carne de vită și mămăligă

INGREDIENTE: 500 g fasole uscată roșie, 1 kg carne de vită, un ardei gras roșu, o ceapă, un morcov, două linguri de bulion, busuioc, sare, piper, ulei, mămăligă.

MOD DE PREPARARE: Se alege fasolea și se lasă în apă de seara până dimineața.

Se pune la fiert într-o cratiță, în apă proaspătă cu puțină sare (apa se schimbă de două sau de trei ori în timpul fierberii), apoi se adaugă ceapa, ardeiul și morcovul curățate, dar întregi și se lasă să fiarbă, încet, până scade zeama.

Separat, carnea se taie cubulețe și se călește înăbușit până se frăgezește, apoi se adaugă bulionul, busuiocul, sare și piper după gust și se mai lasă 5 minute pe foc. Apoi, fasolea se așază în jurul mămăligii, iar carnea, deasupra ei.

POFTĂ BUNĂ!

Ponturi

- Mămăliga tare se taie perfect dacă lama cuțitului se umezește cu apă;
- Ca să nu facă cocoloașe, udă mălaiul înainte de a-l pune la fiert;
- La mâncărurile cu sos e mai bună mămăliga tare, în timp ce la clasicul preparat cu brânză și smântână e mai bună cea moale, terciul;
- 100 g de mălai au 351 de calorii.

Condamnat definitiv la 10 ani

BUCUREŞTI. Dan Voiculescu rămâne cu condamnarea de 10 ani de închisoare primită în dosarul ICA, după ce Curtea de Apel Bucureşti i-a respins, ieri, cererea de anulare a pedepsei, decizia fiind definitivă.

Hotărârea a fost luată de un complet de divergenţă alcătuit din judecătorii Dan Lupaşcu, Isabellle Tocan şi Corina Cornelia Dăescu.

În decembrie, Lupaşcu şi Tocan nu au putut să cadă de acord asupra unei decizii privind contestaţia, astfel că a fost format completul de trei, pentru o hotărâre definitivă în acest caz. Dacă ar fi fost admisă contestaţia, judecătorii puteau decide eliberarea lui Voiculescu şi rejudecarea apelului din dosarul ICA.

Copiii, victimele războiului

UNICEF: Cel puţin 160 de copii au fost ucişi în atacuri care au vizat şcoli din Siria în 2014.

GENEVA. Cel puţin 160 de copii au murit, în anul 2014, în atacuri care au vizat şcoli din Siria, unde aproape 1,6 milioane de elevi şi-au întrerupt studiile din cauza conflictului, anunţă UNICEF, conform AFP.

„În perioada ianuarie - decembrie 2014, au existat 68 de atacuri împotriva şcolilor din Siria, 160 de copii fiind ucişi, iar 343 răniţi", a declarat Christophe Boulierac, purtătorul de cuvânt al UNICEF.

Potrivit organizaţiei, între 1,3 şi 1,6 milioane de copii sirieni nu pot merge la şcoală din cauza situaţiei instabile.

„Şcolile trebuie să rămână zone de pace şi de încredere pentru copii", subliniază oficialul UNICEF, exprimând o îngrijorare şi mai mare pentru situaţia din provinciile siriene Raqqa, Deir Ezzor şi Alep, aflate parţial sub controlul grupului terorist Stat Islamic. „Circa 670.000 de copii trăiesc în aceste zone", a precizat Boulierac. Siria se confruntă, începând din martie 2012, cu revolte reprimate violent şi cu un conflict militar între serviciile de securitate subordonate regimului Bashar al-Assad, forţele opoziţiei şi grupuri teroriste, inclusiv organizaţia sunnită Stat Islamic (Stat Islamic în Irak şi Siria / Stat Islamic în Irak şi Levant). Bilanţul conflictului depăşeşte 200.000 de morţi. **SURSA: MEDIAFAX**

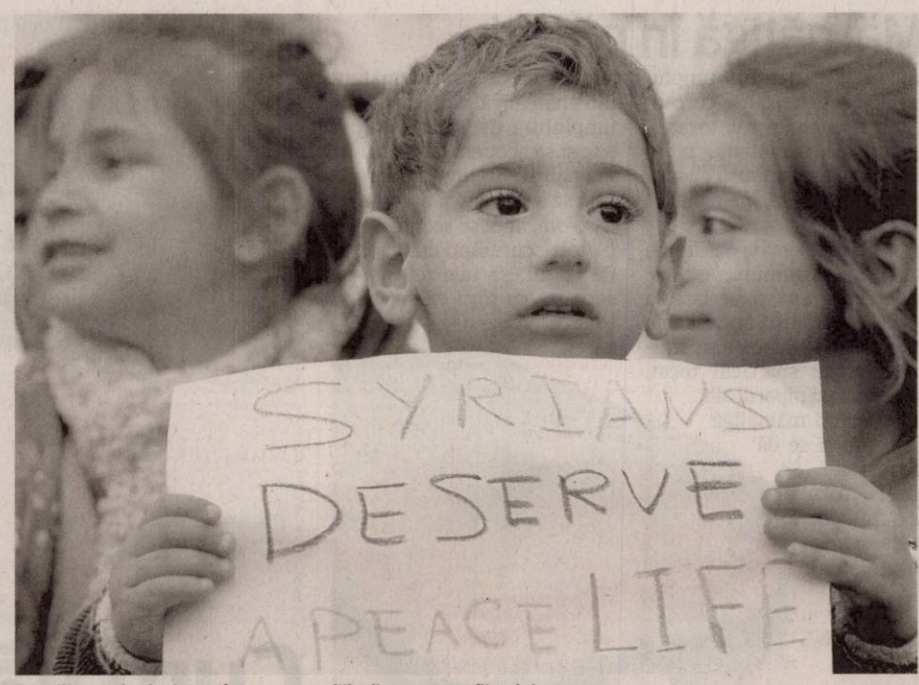

1,6 milioane de elevi şi-au întrerupt studiile din cauza conflictului FOTO: EPA

Consilier de stat la Preşedinţie

BUCUREŞTI. Sebastian Huluban, fost secretar de stat în Ministerul Apărării Naţionale, a fost numit în funcţia de consilier de stat în cadrul Administraţiei Prezidenţiale. Potrivit unui comunicat de presă publicat pe site-ul Preşedinţiei, şeful statului a semnat, marţi, decizia privind numirea lui Sebastian Huluban în funcţia de consilier de stat în cadrul Administraţiei Prezidenţiale.

Sebastian Huluban a fost secretar de stat şi şef al Departamentului pentru politica de apărare şi planificare la Ministerul Apărării Naţionale în perioada mai 2012 - martie 2014. **SURSA: MEDIAFAX**

Sebastian Huluban FOTO: FAN

Proces câştigat de Macovei

BUCUREŞTI. Europarlamentarul Monica Macovei a anunţat, marţi, că a câştigat, prin hotărâre definitivă şi irevocabilă, procesul intentat lui Dan Şova, care a susţinut că tatăl acesteia ar fi fost „general de Securitate" şi „şeful Securităţii Giurgiu". „Am câştigat procesul cu Şova şi la Curtea de Apel. Minciunile lui Şova despre tatăl meu au fost demontate", se arată într-un comunicat remis presei. „Dan Şova nu a avut şi nu are nicio dovadă, a mințit cu bună ştiinţă", arată Macovei. Potrivit unei postări anterioare făcută pe blogul personal, Monica Macovei arăta că a solicitat în acţiunea depusă la Tribunalul Municipiului Bucureşti ca Dan Şova să îşi ceară public scuze şi să plătească daune morale în valoare de 700.000 lei. **SURSA: MEDIAFAX**

S-au ales şefi noi la CSM

Judecătorul Marius Tudose este noul preşedinte al CSM iar procurorul Bogdan Gabor, vicepreşedinte.

BUCUREŞTI. Judecătorul Marius Tudose este noul preşedinte al Consiliului Superior al Magistraturii (CSM), iar pentru funcţia de vicepreşedinte a fost ales procurorul Bogdan Gabor.

Marius Badea Tudose, reprezentantul magistraţilor de la judecătorii în Consiliul Superior al Magistraturii, a fost ales cu majoritate de voturi, fiind preferat de mai mulţi membri ai CSM decât contracandidatul Alexandru Şerban.

Procurorul Bogdan Gabor este noul vicepreşedinte al CSM, el fiind singurul candidat pentru această funcţie. Bogdan Gabor a candidat şi în 2014 pentru funcţia de vicepreşedinte al CSM, atunci fiind ales contracandidatul său, Gheorghe Muscalu.

Înainte de alegerea noii conduceri a Consiliului Superior al Magistraturii, judecătorul Adrian Bordea, care şi-a încheiat mandatul la şefia CSM, a prezentat raportul de activitate al instituţiei. Şedinţa a fost prezidată de preşedintele Klaus Iohannis, care a participat doar la prezentarea raportului de activitate al CSM. Judecătorul Marius Tudose îşi propune, conform proiectului de management, continuarea procesului demarat în 2011, de raţionalizare a instanţelor şi parchetelor prin „redesenarea hărţii administrative judiciare", pentru a creşte eficienţa şi calitatea actului de justiţie.

Marius Tudose şi Bogdan Gabor FOTO: FAN

Eficienţă şi calitate

„Este necesară consolidarea atitudinii pro-active a CSM şi a instituţiilor sistemului judiciar român în dialogul cu instituţiile europene, prin prezentarea progreselor reale, semnificative, raportate la cele patru benchmark-uri.

Componenta de cooperare trebuie să se afirme ca proritară, lăsând în plan secund aspectele de verificare", conform proiectului managerial al judecătorului.

Marius Tudose (42 ani) este membru în CSM din 2011. El a intrat în magistratură în 1995 şi a fost judecător la Judecătoria Slatina, Judecătoria Sectorului 4 şi Judecătoria Sectorului 3.

În cadrul acestei ultime instanţe a ocupat funcţia de vicepreşedinte, între 1 octombrie 2000 şi 1 noiembrie 2001, şi pe cea de preşedinte, din 1 noiembrie 2001 până în 6 ianuarie 2011.

Priorităţi asumate

Procurorul Bogdan Gabor a arătat, în proiectul de management, că Ministerul Justiţiei ar trebui sesizat cu privire la necesitatea modificării pachetului de legi ale justiţiei.

O altă prioritate asumată de procuror este „reanalizarea şi redimensionarea, împreună cu Ministerul Public, a schemelor de personal din cadrul parchetelor, în sensul reducerii numărului de posturi de la unele parchete şi alocarea acestor posturi finanţate către unităţile mari de parchet". Magistratul propune şi simplificarea bibliografiei în cadrul procedurilor de organizare a concursurilor de ocupare a funcţiilor de conducere din cadrul instanţelor şi parchetelor.

Bogdan Gabor (39 de ani) şi-a început cariera de magistrat în 1999, în cadrul Parchetului de pe lângă Judecătoria Baia Mare. Între 2003 şi 2006, Gabor a deţinut funcţia de procuror în cadrul Parchetului de pe lângă Tribunalul Maramureş, ulterior devenind prim-procuror adjunct al acestei instanţe.

Din 2007 pana în 2010, Gabor a fost procuror al Direcţiei Naţionale Anticorupţie Cluj. Apoi, până în 2012, a fost procuror la Parchetul de pe lângă Tribunalul Maramureş, iar din ianuarie 2012 a devenit membru al CSM.

Potrivit articolului 133 din Constituţie, preşedintele Consiliului Superior al Magistraturii este ales pentru un mandat de un an, care nu poate fi reînnoit.

CSM a fost condus în 2014 de judecătorul Adrian Bordea, în calitate de preşedinte, şi de procurorul Gheorghe Muscalu, drept vicepreşedinte. **SURSA: MEDIAFAX**

Străini în armata rusă

LONDRA. Preşedintele Vladimir Putin a emis un decret care le permite străinilor să se înroleze în armata rusă pentru cel puţin cinci ani, însă experţii de la Moscova susţin că această dispoziţie nu are legătură cu criza din Ucraina, relatează BBC News Online.

Singura condiţie impusă cetăţenilor străini care vor să se înroleze este să vorbească limba rusă, prin urmare sunt aşteptaţi mulţi recruţi din fostele republici sovietice din Asia Centrală. Voluntari străini, inclusiv ruşi, luptă deja în Ucraina, însă Moscova dezminte că trimite trupe în această ţară. Guvernul de la Kiev şi Occidentul afirmă că Rusia a trimis arme grele şi trupe antrenate pentru a ajuta separatiştii din estul Ucrainei. Experţii militari rus Pavel Felghengauer şi Aleksander Golţ au declarat pentru BBC că noul decret va legaliza o situaţie care există deja de câţiva ani în zonele în care trupele ruse sunt mobilizate dincolo de graniţele ţării. Potrivit lui Golţ, armata rusă numără deja 300 de străini.

Pentru cei mai mulţi, salariul lunar de 30.000 de ruble (400 de euro) ar putea reprezenta un impuls pentru a se alătura armatei ruse, la fel ca şi perspectiva obţinerii cetăţeniei ruse, a adăugat el. **SURSA: MEDIAFAX**

Străinii se pot înrola în armata rusă FOTO: FAN

Confruntări în vestul Irakului

BAGDAD. Cel puţin 23 de membri ai forţelor de securitate au murit marţi în două atentate sinucigaşe şi în confruntări cu jihadiştii din cadrul grupării Stat Islamic (SI), în provincia Al-Anbar, situată în vestul Irakului, au declarat mai mulţi oficiali şi un medic, citaţi de AFP.

Atacatorii sinucigaşi au detonat explozibilii pe care îi aveau asupra lor la o moschee unde se aflau combatanţi antijihadişti, în sectorul Al-Jubba, provocând moartea a zece persoane.

În urma atentatelor au izbucnit confruntări între militari şi jihadişti, în care au murit alţi 13 membri ai forţelor de securitate. Organizaţia sunnită extremistă Stat Islamic a cucerit în 2014 vaste teritorii în Irak, inclusiv în provincia Al-Anbar, la frontiera cu Siria. **SURSA: MEDIAFAX**

Moschee distrusă FOTO: EPA

Împuşcaţi în timpul misiunii

NEW YORK. Doi ofiţeri de poliţie din New York au fost împuşcaţi luni seara în Bronx, dar viaţile lor nu sunt puse în pericol, a anunţat departamentul de poliţie din acest oraş, citat de CNN.

Ofiţerii răspundeau la un jaf într-un magazin. Ei aveau descrierea suspectului şi în momentul în care au vrut să oprească maşina, au fost împuşcaţi, unul în cot şi celălalt în spate, a precizat poliţia.

Atacatorul este în continuare în libertate, a adăugat departamentul, afirmând însă că este posibil ca acesta să fi fost împuşcat.

Poliţia a încercuit imediat zona şi a trimis întăriri. „Acesta a fost un cartier agitat în anii '90 şi este şi astăzi", a declarat John Cardillo, fost ofiţer de poliţie care a patrulat în zonă. **SURSA: MEDIAFAX**

ANIVERSĂRI

18 trandafiri roşii pentru cel mai scump nepot RĂZVAN IOAN COSMA din Ineu. La mulţi ani din partea bunicilor din Avram Iancu

DECESE

Cu nemărginită durere anunţăm trecerea în eternitate a celei care a fost scumpa noastră soţie, mamă, bunică şi străbunică,

MARTINESCU MARIA,

la vârsta de 71 ani.

Înmormântarea va avea loc miercuri, 7 ianuarie 2015, ora 13,00, la Capela Cimitirului din cartierul Sînicolau Mic. Nu te vom uita niciodată. Dumnezeu să te odihnească în pace!

Familia îndoliată

Cu durere în suflet anunţăm decesul fulgerător a celei care a fost soţie, mamă, bunică,

BERZOVAN MARIA

în vârstă de 71 ani.

Înmormântarea va avea loc joi, 8 ianuarie, ora 14,00 în localitatea Păuliş. Dumnezeu să o odihnească!

Familiile Berzovan Ghiţă şi Berzovan Gabi

O inimă a încetat să bată, un suflet nobil s-a ridicat la cer şi pleacă departe de noi, dar mai aproape de Dumnezeu. Un ultim omagiu celei care a fost fiică, soră, cumnată şi mătuşă,

SÂNGEORZAN CORNELIA.

Înmormântarea va avea loc joi, 8 ianuarie 2015 în oraşul Pâncota.

Familia îndoliată

Cu durere în suflet anunţăm încetarea din viaţă a celei care a fost excepţională fiică, soţie, mamă şi bunică,

RODICA EMILIA BELEAN

născută MIHEŢ,

la vârsta de 59 ani.

Slujba de înmormântare va avea loc astăzi, 7 ianuarie 2015, ora 15:00 de la capela cimitirului Aradul Nou.

Familia îndoliată

Cu profundă tristeţe anunţăm încetarea din viaţă la vârsta de 76 ani a celui care a fost soţ, tată, bunic şi cumnat,

STANOIEV ALEXA (LEŢA).

Înmormântarea a avut loc în 2 ianuarie 2015 la cimitirul din sat Satu Mare, jud. Arad. Dumnezeu să-l odihnească în linişte şi pace! Nu te vom uita niciodată.

Soţia Iuliana, copiii şi nepoţii

Cu adâncă durere în suflet anunţăm decesul celui care a fost soţ, tată şi bunic,

SAS IOAN.

Înmormântarea va avea loc astăzi, 7 ianuarie 2015, ora 13:00, de la Casa Funerară Kuki la Cimitirul din apropiere – Grădişte. Nu te vom uita niciodată!

Fam. Sas

Anunţăm trecerea în nefiinţă a celei care a fost

FRĂŢILĂ MARIA

la vârsta de 87 ani.

Înmormântarea va avea loc astăzi, 7 ianuarie 2015, ora 14,00 de la capela Cimitirului Micălaca.

Familia îndoliată

CONDOLEANŢE

Un ultim omagiu la despărţirea de vecina noastră,

MARTINESCU MARIA

Sincere condoleanţe familiei în veci nemângâiate.

Fam. Scridon

Să-ţi fie somnul lin şi îngerii aproape naşa

RODI.

Sincere condoleanţe familiilor Belean şi Miheţ!

Familia Preda Eugen

Suntem alături de familia Belean în aceste momente de grea încercare când prietena şi naşa noastră,

RODICA BELEAN

a plecat dintre noi la numai 59 de ani.

Sincere condoleanţe şi Dumnezeu să vă mângâie sufletele!

Seba, Dorina Panda şi copiii

După o prietenie de excepţie de 50 de ani, cu profundă tristeţe ne luăm rămas bun de la

RODICA BELEAN

iar pe Bunul Dumnezeu îl rugăm să-i întărească pe copiii Ily, Mircea şi Moni, soţul Nicu şi pe mama Mamina. Dumnezeu să o odihnească în pace!

Claudia, Iancsi şi Ionuţ Mercea

Suntem alături de familia Belean Nicolae şi regretăm dispariţia dragei noastre prietene,

RODICA BELEAN.

Dumnezeu s-o odihnească în pace!

Familia Natalia Olah

Adio,

RODICA,

suflet generos, vei rămâne vie în amintirea noastră. Odihneşte-te în pace suflet bun! Condoleanţe familiei îndurerate Belean.

Fam. Cosmoiu Puiu şi Mariana

Suntem alături de Belean Niculae în momentele dureroase ale trecerii în nefiinţă a soţiei,

prof. RODICA BELEAN.

Sincere condoleanţe familiei îndoliate!

Familia Cristea

Cu sufletele împietrite de durere suntem alături de familia Belean în marea pierdere suferită de moartea prietenei noastre dragi,

RODICA BELEAN.

Nu te vom uita niciodată! Dumnezeu să te odihnească în pace!

Familia Ardelean

Deplângem trecerea în lumea celor drepţi a doamnei

MARIA FRĂŢILĂ.

Transmitem sincere condoleanţe familiei îndoliate. Dumnezeu să o odihnească în pace!

Organizaţia PNL Arad

Anunţurile de deces se publică GRATUIT!

Suntem alături de finii noştri Berzovan Gabi şi Iţu la despărţirea fulgerătoare de mama,

BERZOVAN MARIA.

Naşii: fam. Savu

COMEMORĂRI

Păstrăm neştearsă amintirea la 5 ani de la plecarea în veşnicie a dragului nostru soţ, tată, socru şi bunic,

WEICHELT IOAN.

Dumnezeu să-l odihnească!

Familia

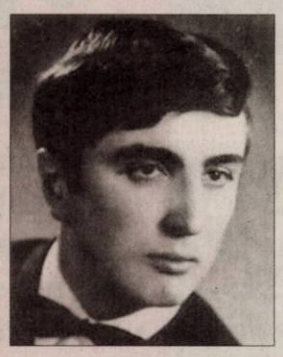

În loc să-ţi spunem La Mulţi Ani, dragul nostru

ing.

SECHEŞAN IOAN

din Şiria,

îl rugăm pe bunul Dumnezeu să te ierte şi să te odihnească în pace!

Familia îndurerată

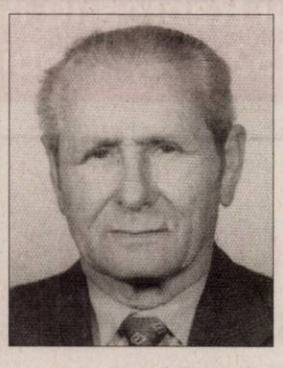

Dragă frate, dragi părinţi, toţi trei cu nume de sfinţi, v-aţi dus în ceruri să staţi şi de rele să uitaţi. De ziua numelui, fratele meu

TULCAN IOAN

şi tatăl meu

TULCAN IOAN

sărbătoriţi împreună onomastica, iar de o lună şi jumătate vi s-a alăturat şi mama mea

TULCAN MARIA.

Eu sora şi fiica voastră vă plâng neîncetat şi mă rog lui Dumnezeu să aibă grijă de sufletele voastre şi să vă odihniţi în pace! N-o să vă uit cât voi trăi.

Soră şi fiică Mariana pe veci îndurerată

În 11 ianuarie se împlinesc 5 ani de când dragul nostru,

IANOTA IOAN

a plecat dintre noi. Azi de ziua numelui tău rugăm pe Bunul Dumnezeu să te ierte şi să te aşeze în rândurile drepţilor.

Soţia Lencuţa şi nepotul Horea cu familia

SERVICII FUNERARE

SERVICII FUNERARE ROSTYL

str. M. EMINESCU nr. 22 (peste drum de Facultate)

OFERĂ:

- **GRATUIT SĂLI DE PRIVEGHI** (capele).
- **SĂLI PENTRU POMENI**, cu meniu la alegerea clientului.
- **SICRIE** şi **RESPETE** produse de firma noastră, la **PREŢ REDUS**.
- **GRATUIT** scoatem certificatul de deces şi ajutorul de înmormântare.

(795467)

TELEFON: 0257-21.44.22 / 0728-690.120

colorplus

CAPAROL

- tencuieli decorative
- vopsele
- sisteme termoizolante
- lacuri si vopsele
- tehnici decorative

Arad, str. Liviu Rebreanu nr.68
tel./fax 0257 252 710, mobil 0740 187 100
(H-750267)

SUPER OFERTĂ
Selin`S
Calorifer 22/600/1000
PREŢ 205 Lei
GRATIS:
robinetul tur şi robinetul retur
Magazin: Arad, Str. Andrei Şaguna nr. 17a, Tel: 0257270808
Depozit: Arad, Calea Radnei nr. 288a, Tel: 0257216601, 0741082003
Web: www.robinetarie.ro, www.selin.ro, E-mail: office@selin.ro

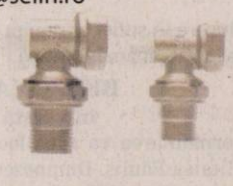

GRATIS

Efect perfect fără defect!
(750227)

Vino cu VOUCHER-UL
la sediul e.l.f. si beneficiezi de
e.l.f.
eyes lips face
25% REDUCERE

Sediul e.l.f.: str. Mihai Eminescu, nr 17, et 2, ap 13 (vizavi de oficiul postal).
Tel: 0357.804.805; 0756.411.638; 0728.641.456
www.eyeslipsface.com.ro
(H-750219)

0746 017 239

web design Arad
design grafic
print indoor&outdoor
materiale promotionale
concept si administrare brand
Icetech web marketing
www.icetech.ro
(H-750554)

S.C. Perrenot Romania S.R.L. din Arad,
societate de transport international de mărfuri,
angajează
şoferi profesionişti pe Comunitate.

Cerinţe:
- Permis de conducere categoriile B, C, E;
- Atestat sofer profesionist pentru transport de mărfuri;
- Card tahograf ;
- Minim 1 an experienta ca şofer pe camion mare;
- Disponibilitatea de a rămâne în străinătate între 20-35 zile alternând cu perioade de odihnă, în ţară,
- Seriozitate si responsabilitate;

Beneficii oferite:
- Contract de munca pe perioada nedeterminată
- Salarizare fixa si bonus pentru perfomanta.

Informaţii suplimentare la tel : **0744510376**
CV-urile pot fi trimise la nr. de fax : **0257465798** sau email: mihaela.ghiurcut@perrenot.eu
(831908)

Millefiori SC MILLEFIORI SRL ARAD,
cu sediul social in Arad, Calea Zimandului nr.26, jud.Arad, societate producatoare de bijuterii si articole decorative din sticla de Murano,
angajeaza:
- agent comercial;
- director vanzari.
CV-urile se pot trimite prin: fax: 0257-278404 sau e-mail: job@millefiori-romania.ro
(831411)

Millefiori **SC MILLEFIORI SRL**
organizează interviuri in data de 12.01.2015, ora 10,00 la sediul societăţii din Arad, str. Calea Zimandului nr.26 (Grădişte lângă Lukoil) pentru angajarea de **muncitori** necalificaţi - prelucrare sticlă. Tel: 0257.278.404 (831362)

Societate comerciala cu sediul in orasul Sebis ofera spre ocupare postul de
OPERATOR CALCULATOR
Cerintele candidatului:
- Studii medii/superioare; Cunoasterea limbii italiane si franceze (scris si vorbit)
- Abilitati de operare calculator; Capacitate de organizare si planificare a activitatii curente;
- Domiciliul in zona orasului Sebis constituie un avantaj.

Descrierea postului:
- Prelucrarea datelor in calculator
- Asigura comunicarea cu clientii si partenerii vorbitori de limbile italiana si franceza

Pachetul salarial/benficii:
- Pachet salarial atractiv; Transport la locul de munca
- Mediu de lucru placut si profesionist

Candidatii interesati pot trimite pina la data de 07.01.2015, CV-ul la urmatoarea adresa de e-mail: office@minimaxxsofa.ro
(826384)

Angajam
SOFER CISTERNA
CONDITII:
- permis de conducere categoriile B,C,D,E
- atestat de transport marfa , cartela tahograf, atestat ADR
- experienta constituie avantaj
- domiciliul in : Arad sau localitatile limitrofe

Relatii la sediul societatii sau tel.: 0257-256308, fax.0257-256302, e-mail : transdara.office@atlassib.ro
(828456)

real- SC Real Hyper Magazine SRL - Arad
angajează lucrători comerciali.
Candidaţii interesati pot trimite CV-urile la următoarea adresa de e-mail: hr.3921@real-hyper-magazine.ro.
Relaţii la numărul de telefon 0756.023.817. (831924)

Publicitate 0257-210.775; 0257-280.904
www.aradon.ro

UNIUNEA EUROPEANĂ | GUVERNUL ROMÂNIEI | Fondul Social European POSDRU 2007-2013 | Instrumente Structurale 2007-2013 | GUVERNUL ROMÂNIEI MINISTERUL MUNCII, FAMILIEI PROTECȚIEI SOCIALE ȘI PERSOANELOR VÂRSTNICE OIRPOSDRU REGIUNEA VEST | FUNDAȚIA ROMÂNO - GERMANĂ VLADIMIRESCU

Investește în oameni!

FUNDAȚIA ROMÂNO – GERMANĂ Vladimirescu
în parteneriat cu: ASOCIAȚIA ALDMARIDIM, PRIMĂRIA COMUNEI BÂRSA, PRIMĂRIA COMUNEI GURAHONȚ ȘI PRIMĂRIA COMUNEI SĂVÂRȘIN

ORGANIZEAZĂ GRATUIT PENTRU PERSOANELE INACTIVE ȘI ȘOMERII DIN MEDIUL RURAL

cursuri de calificare/inițiere:

OPERATOR CALCULATOR și CONTABILITATE– la Centrul din Vladimirescu

MANICHIURIST - PEDICHIURIST – la Centrul din Aldești

Informații și înscrieri:

- **VLADIMIRESCU** – 0751–119347 – Nemczov Monica
- **ALDEȘTI** - 0751– 119346 – Giurescu Mariana

proiect: ***„OCUPPAT – Organizarea de Cursuri de Pregătire Profesională și Antreprenoriat la Țară" - ID 128576*** cofinantat din Fondul Social European prin Programul Operational Sectorial Dezvoltarea Resurselor Umane 2007-2013

(831359)

Societate cu profil de producție publicitară angajează personal.

Tel: 0728 185 930

(831930)

MAGAZIN DE BIJUTERII, Revoluției, 26, Podgoria
ANGAJEAZĂ
VÂNZĂTOARE
Cerințe: bacalaureat; (nu necesită experiență)
Oferim: *salariu atractiv.*
Prezentarea cu CV între orele 10:00-18:00 la adresă.
Tel: 0751 194 610

(831862)

SC SIRE SRL, din Arad, Calea Zimandului FN

ANGAJEAZĂ OPERATORI ASAMBLARE cablaje (femei), absolvenți a minim 10 clase.

Informații suplimentare la sediul nostru sau la telefon 0257 218 748, între orele 09:00 – 16:00.
Începând cu data de 05.01.2015.

(828518)

AP.1 CAMERĂ

• **Vând apartament** 1 cameră, Intim, etaj 3, îmbunătățit, 15.500 Eur, ☎0754.606.539.831802

AP.2 CAMERE-ARAD

• **Cumpăr apartament** 2 camere, confort 1, zona Kaufland, Piața Mică, Podgoria, persoană fizică. Banii pe loc. Telefon 0734.605.922. 831372

• **Vând apartament** bloc 2 camere, str. V. Milea nr. 33, etaj 2, renovat, 51 mp, lângă noriat Veritas 36.500 Euro. Telefon 0749.197.079. 831361

• **Vând apartament** 2 camere, UTA, str. Bucegi, etaj 1, amenajat, 23.500 Eur, ☎0755.790.452. 831803

• **Vând/închiriez apartament** 2 camere, parter, decomandat, central, mobilat, utilat. Preț 38.000 Eur, ☎0740.697.521. 830128

AP.3 CAMERE-ARAD

• **Vând apartament** 3 camere, zona 300, etaj 2, 98 mp, decomandat, 2 băi, termopan, 39.500, ☎0753.352.435. 831805

APARTAMENT LA CASĂ

• **Schimb (vând)** cu apartament 2 camere la casă- casă 4 camere, 2 băi, anexe la Curtici.Tel. 0752.425.210. 831923

• **Vând urgent** apartament la casă, în curte, str.Ghiba Birta, 28.500 Eur/negociabil, ☎0728.144.898. 831848

CASE-ARAD

• **Vând casă** duplex 4 camere, living, garaj închis, gard din stejar, 90 la sută finalizată, cartierul Via Carmina (Vladimirescu).Preț 44.000 Eur, ușor negociabil. Telefon 0728.555.310. 830563

• **Vând casă** 4 camere, Aradul Nou, 1.400 mp, intrare auto, cărămidă, termotecă, 49.500 Eur, ☎0744.849.390. 831804

VILE-ARAD

• **Vând vilă** P+M construcție nouă în Pârneava+ două anexe, 138.000 Eur.Telefon 0755.896.690. 809302

TERENURI JUDEȚ

• **Vând teren** intravilan 500 mp, localitatea Horia, 4.800 Eur, 0743.325.339. 828454

• **Vând urgent** loc de casă în Dorobanți, 1.000 mp, aproape de Băile termale. Tel. 0749.834.133. 831799

IMOBILE CHIRII

• **Închiriez apartament** una cameră (modificat în două), renovat, Poetului, ☎0757.462.567. 830127

• **Închiriez apartament** ultracentral, amenajat și pe perioadă săptămânală sau zilnic. Tel. 0744.770.917. 830565

• **Închiriez apartament** 2 camere, etaj 4, Alfa, 120 Eur. Tel.0740.174.677. 831395

• **Închiriez apartament** 1 cameră, zona Grădiște. Tel. 0722.177.091, 0751.402.979. 831947

• **Închiriez cameră,** bucătărie, baie, intrare separată, vând grăsuni vietnamezi 50 kg, vier scrofițe, iepuri 5- 7 kg. Tel. ☎0756.862.113. 831189

• **Închiriez garsonieră,** Piața M. Viteazul, mobilată, utilată, etaj 1, ☎0730.196.546.830125

• **Închiriez urgent** garsonieră utilată complet, gaz, satelit, frigider (Vlaicu), 0751.382.017. 831801

• **Apartament lux** 210 mp, 5 camere central, mobilat, utilat, 0744.552.086. 831400

SPAȚII COM-ARAD

• **Închiriez spațiu** momentan restaurant fast- food, fosta cantină UTA. Telefon 0723.324.880. 831402

• **Închiriez 2** camere, ideal birou, lângă Tribunal, amenajat birou de lux, ☎0744.770.917. 830570

• **Inchiriez 6- încăperi,** pentru- birouri, ultramodern, 206- mp, demisol, PRIMĂRIE, 0722- 257409. 831292

• **Ofer spre** închiriere spațiu central 60 mp, vitrine mari, 0744.552.086. 831406

TEREN-JUDEȚUL ARAD

• **Cumpăr pășune** împădurită și teren arabil împădurit, 0744.337.588, 0770.730.042. 831002

• **Cumpăr pădure** peste 10 ha în jud. Arad și peste 100 ha în alte județe, 0744.337.588, 0770.730.042. 831004

• **Cumpăr teren** arabil, în zona loc. Măderat și Agrișul Mare. Tel. ☎0744.337.588, 0770.730.042. 831005

OFERTE LOCURI DE MUNCĂ

• **Angajăm șoferi** tir 24 tone (și echipaje) posesori atestat profesional, card tahograf pentru transport internațional marfă. Tel. 0729.039.058.

• **Angajăm confecționere,** persoane presă imprimat. Salar, bonusuri atractive. Tel. 0257/289077.

• **Angajăm mecanici** auto, electricieni auto, tinichigii, inginer coordonator service, 0723.575.905.

• **Angajăm persoană** cu experiență pentru contabilitate primară, e- mail: contabilitate@panpro.ro

• **Angajăm personal** pentru fast- food. Tel. 0744.828.934.

• **Angajăm vânzătoare** cu experiență în vânzare mezeluri. Tel. 0733.037.790. 831883

• **Angajez șofer** pentru Elveția, cazare, 350 Eur. Tel. 0755.750.736.

• **Angajez șoferi** profesioniști, transport intern și internațional, șoferi autobasculantă, 0744.784.072.

• **Angajez băieți,** muncă sezonieră în Olanda, contract 1 lună, ☎0743.308.108. 831376

• **Angajez barmană** în zona Fortuna pe perioadă nedeterminată. Telefon 0740.504.073.

• **Angajez bucătăreasă.** Informații telefon 0745.778.584.

• **Angajez cameristă** pensiune Micălaca, contract muncă. Tel. 0728.009.656.

• **Angajez femei** cabluri. C.V- uri: Bl. 304, sc. A, Arad, ☎0749.109.172.

• **Angajez medic** veterinar pentru vânzare în magazin furaje. Informații: 0723.870.526.

• **Fabrică încălțăminte** angajează personal necalificat, asigurăm bonuri, transport, 0745.780.173, 0257/286222.

• **Firmă pază** angajează agenți pază, zona Curtici Vladimirescu. Telefon 0746.284.759.

• **Restaurant angajează** ajutor bucătar, ospătar, nu necesită experiență, 0743.142.315.

• **S.C. angajează** șoferi cu atestat curse extern, tir. Tel. 0725.234.626.

• **SC angajează** gestionar și muncitor birouri logistică. Număr telefon 0725.347.838.

• **SC angajează** inginer electronist, electromecanic, sudor, lăcătuș. Telefon 0748.103.920.

• **SC angajează** manipulant depozit frigorific. Telefon 0722.674.407 ropini10@yahoo.com

• **SC angajează** personal birou. Telefon 0722.674.407, ropini10@yahoo.com

• **SC angajează** stivuitorist cu atestat. Număr telefon 0725.347.838.

• **Societate de** pază angajează agenți de securitate. Tel. 0357/417400.

CONSTRUCȚII

• **Aduc balast,** nisip, sorturi, lemne, ridic moloz. Tel. 0754.772.222. 829023

• **Aduc balast,** nisip, sort, pământ, lemne foc, ridic moloz, ☎0747.206.371. 831916

• **Vând lemne** foc tăiate, crăpate și calitate. Telefon 0721.592.572. 831800

GARAJE

• **Vând garaj** zidit, ultracentral, zona Piața Mică. Tel. 0744.770.917. 830567

ELECTRONIC PLUS

• **Vindem/Reparăm electrocasnice** second, frigorifice, mașini spălat, uscătoare, aragaze, electrice, televizoare, anvelope, vitrine comerciale, termopane. Reducere pentru schimb, rate, Lipova. Tel. 0744.796.542. 830997

POȘTA LUI CUPIDON

• **Caut fată** între 18 și 26 ani pentru prietenie, absolut serioasă, eventual cunoscătoare limba germană sau engleză. Telefoane 0755.421.125, 0755.931.573. 819483

• **7 maseuze** rafinate oferă masaj erotic senzual și pasional, ☎0720.411.562. 831837

PIERDERI

• **P.F.A. Gavrilaș** Remus pierdut certificat de înmatriculare original și două certificate constatatoare originale cu nr. 35287/ 20.05.2009. Îl declar nul. 832026

• **Pierdut Certificat** constatator nr.47433/ 17.08.2010 aparținând S.C. Money R&C ifn S.R.L., având CUI: 24161144, J02/1220/2008. Se declară nul. 831935

• **Pierdut Certificat** unic de înregistrare nr.20317144, Taics Ana- Taics P.F.A. Îl declar nul. 831882

PLANTE-FLORI

• **Vând baloți** de lucernă. Tel. 0743.029.943, 0749.874.824. 831789

• **Vând tărâțe** și făină. Telefon ☎0744.190.192. 773939

• **Vând 100** baloți paie curate, neplouate, paie amestec fân, ☎0786.594.746. 819519

ANIMALE-PĂSĂRI DOMESTICE

• **Cumpăr vaci** slabe, grase, lipsă calciu pentru abator. Tel. 0745.505.122. 831938

• **Vând cățel** rasa boxer englez, 5 luni, 100 Eur, ☎0752.425.210. 831926

• **Vând găini** ouătoare tinere. Tel. 0741.391.909. 831784

• **Vând scroafă** 200 kg și porci 80 kg cu 6, respectiv 8 lei/kg. Tel. 0751.830.328. 831929

• **Vând 10** purcei între 25- 30 kg și 55- 60 kg, ☎0746.414.369. 831836

• **Vând 2** porci 80- 85 kg/buc., rasă carne, 0744.855.910. 831003

• **Vând 5** căței bichon de 6 săptămâni, cu carnet și cip. Tel. 0723.630.098. 830123

DIVERSE

• **Cumpăr fier** vechi, calorifere, caroserii, cupru, alamă, aluminiu, pene vechi și noi, baterii. Tel. 0746.414.369. 831835

• **Cumpăr pene** vechi, noi, fier vechi, caroserii, calorifere, de la domiciliu, preț bun, ☎0745.983.893. 0757.533.402. 831408

• **Vand tigla Tondach noua, tabla Lindab, betoniera, 0744568885** 830968

EVIDENȚIAZĂ-TE!

Text: **DATA apariției:.....**

Talon valabil până în 31 martie 2015

Date personale:

Nume și Prenume:

Telefon:

Buletin de identitate:

TALON + PREȚUL CATEGORIEI AFERENTE

Anunțurile se preiau zilnic, la ghișeu, până în ora 16[00], după această oră, se pot prelua doar prin intermediul sistemului online de preluare al anunțurilor disponibil pe www.jurnalaradean.ro . Anunțurile de mică publicitate din Jurnal Arădean se publică pe baza talonului din ziar
Redacția nu își asumă responsabilitatea pentru conținutul anunțurilor de mică publicitate!

JURNAL ARĂDEAN

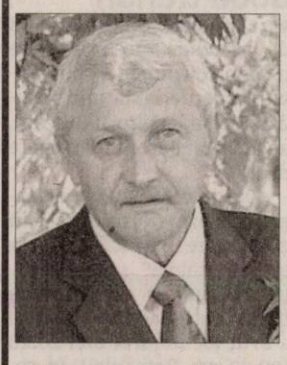

Astăzi, când e ziua ta, noi nu-ți putem ura „La mulți ani", nu putem decât să-ți udăm mormântul cu lacrimi și să-ți spunem „Dumnezeu să te ierte"

OTIȘ IOAN.

Ai tăi Carmen, Ionela, Adrian și Roxana

Azi se împlinesc 10 ani de când a plecat dintre noi cel pe care l-am iubit soț, tată, socru și bunic,

VESA IOAN
din Ineu.

Dumnezeu să-i dea odihnă veșnică! Nu te vom uita niciodată.

Familia

Pios omagiu, o floare, o lumânare și o rugăciune de neuitare la 7 ani de la trecerea în eternitate și de ziua numelui soțului meu drag,

LASC IOAN
din Grăniceri.

Îngerii să-i fie aproape, odihnă și lumină veșnică! Nu te voi uita niciodată! Dumnezeu să te odihnească în pace!

Soția Veturica

Afară ninge liniștit/ Și frigul încet se lasă/ La mormânt eu am venit/ Căci dorul tău mă apasă,

POP IOAN (GHIȚĂ).

Azi e zi de sărbătoare/ Și a ta aniversare/ Nu te mai sărbătorim/ Ci pe tine te jelim/ Poate așa a fost destinul/ Ție moartea, mie chinul/ Ție raiul cel ceresc/ Mie chinul pământesc. Dumnezeu să-ți dea odihnă veșnică!

Te plâng ai tăi cei dragi: soția Rezi, Florin, Mari, Diana și Ioana

Furtună de zăpadă la Toronto FOTO: EPA

Frig extrem în Canada

MONTREAL. Canada și nordul Statelor Unite erau afectate de un val de frig extrem și de furtuni de zăpadă, luni, situația urmând să persiste și în viitoarele zile, potrivit serviciilor meteorologice. După o furtună de zăpadă, urmată de ploi înghețate în cursul weekendului, situația rămânea dificilă luni la prânz pe aeroporturile Toronto și Montreal, unde sute de zboruri au fost amânate și zeci anulate. Chicago, Minneapolis sau Buffalo au fost mai puțin afectate de întârzieri. Environnement Canada a emis buletine de alertă pentru mai multe provincii canadiene, recomandându-le locuitorilor să ia toate măsurile necesare pe fondul temperaturilor scăzute. Frigul extrem afectează Quebec, New Brunswick și Terranova în est, Ontario și Manitoba în centru și Alberta în vest. „O masă de aer arctic va afecta Quebecul în următoarele zile" și, pe fondul intensificării vântului, temperaturile vor coborî la -38 de grade Celsius sau chiar la -45 de grade Celsius, potrivit Environnement Canada.

SURSA: MEDIAFAX

Christopher Nolan FOTO: EPA

Nolan nu are telefon mobil

WASHINGTON. Regizorul filmului științifico-fantastic „Interstellar", Christopher Nolan, nu are și nici nu-și dorește un telefon mobil sau un cont de e-mail, scrie The Independent. În acest fel, „am timp să gândesc", pe când dacă „ai un smartphone și 10 minute de pierdut, te uiți pe telefon și începi să cauți diverse lucruri", a explicat britanicul de 44 de ani.

Coliziune între două trenuri

RIO DE JANEIRO. Un total de 158 de persoane au fost rănite ușor în coliziunea a două trenuri la periferia statului brazilian Rio de Janeiro, luni seara, au anunțat autoritățile, citate de AFP.

„Dintre cele 158 de persoane spitalizate, șapte sunt în continuare (în spital) și starea lor este stabilă", se arată într-un comunicat al spitalului din Nova Iguacu. Accidentul a avut loc în jurul orei 20.20 (00.20 ora României), în comuna Mesquita. Un tren care era oprit într-o gară a fost lovit în spate de un alt tren care circula în același sens.

SURSA: MEDIAFAX

Supravegheate
Un angajat al grădinii zoologice londoneze se ocupă de două maimuțe-veveriță. FOTO: EPA

Va zbura în jurul Terrei

BERNA. Avionul Solar Impulse 2, care va efectua un zbor în jurul lumii funcționând doar cu ajutorul energiei solare, a fost încărcat luni seară într-un avion de tip cargo, la Payerne, în Elveția, cu destinația Abu Dhabi, de unde va decola în luna martie. Avionul, succesor al deja celebrului Solar Impulse, are patru motoare electrice și a fost dezasamblat în vederea transportului în Emiratele Arabe Unite.Avionul solar se manevrează ușor, având o anvergură de 72 de metri - la fel ca un Airbus A380 - și o greutate de 2.300 de kilograme. Solar Impulse 2 va trebui să zboare peste 120 de ore fără întrerupere, cinci zile și cinci nopți, pentru a traversa Oceanul Pacific sau Oceanul Atlantic.

SURSA: MEDIAFAX

Pregătesc avionul Solar Impulse 2 FOTO: EPA

Cameron Diaz, căsătorită

WASHINGTON. Actrița Cameron Diaz s-a căsătorit cu chitaristul Benji Madden, au confirmat luni reprezentanții celor doi pentru revista People. Cei doi s-au căsătorit luni seară în cadrul unei ceremonii restrânse în locuința lor din Los Angeles. „Suntem foarte fericiți să începem noul nostru drum înconjurați de familiile noastre și de cei mai apropiați prieteni", au declarat cei doi pentru People.com. La ceremonie au fost prezenți în jur de 90 de invitați, iar prietena cea mai bună a actriței, Drew Barrymore a fost domnișoară de onoare. Gwyneth Paltrow, Reese Whiterspoon și Nicole Richie s-au numărat printre invitați. În acest weekend cei doi au organizat și o cină la proprietatea lor din Beverly Hills la care au fost prezente rude și prieteni foarte apropiați. Înainte de nuntă, Cameron Diaz, 42 de ani, a fost sărbătorită de prietenele sale, duminică seară, la un hotel din Los Angeles. Cameron Diaz și Benji Madden au o relație din mai anul trecut și s-au logodit înainte de Crăciun. Madden este membru fondator al trupei punk Good Charlotte, alături de fratele său geamăn, Joel Madden. **SURSA: AGERPRES**

Cameron și Benji FOTO: FAN

Au sărit să prindă crucea

ANKARA. În pofida frigului și a zăpezii, mai mulți credincioși ortodocși s-au aruncat marți, de Bobotează, la Istanbul, în apele înghețate ale Bosforului, pentru a scoate crucea aruncată în mare de patriarhul ortodox al Constantinopolului, Bartolomeu I, relatează AFP. În fața a circa o sută de trecători, 15 înotători - greci, bulgari sau turci, printre care și o femeie - au intrat în apa a cărei temperatură nu depășea 10 grade Celsius. Câștigătorul din acest an este bulgarul Todor Pasey. „Am sărit deja în apă de 20 de ori pentru Hristos, este o tradiție pentru mine", a spus câștigătorul, un specialist al probei, care a mai participat la găsirea crucii în Bulgaria, Macedonia, Grecia, România și Ucraina.

SURSA: AGERPRES

Câștigător, bulgarul FOTO: EPA

Kassandra
Este pasionată de muzică, modă și sport.

Judecat pentru droguri

Fiul lui Jackie Chan va fi judecat vineri pentru acuzații legate de posesie și consum de droguri.

BEIJING. Jaycee Chan, fiul celebrului actor Jackie Chan, va fi judecat vineri, 9 ianuarie, pentru acuzații legate de posesie și consum de droguri, a anunțat marți tribunalul din Dongcheng, informează Xinhua și EFE. Jaycee este acuzat și de găzduirea de consumatori de droguri. Dacă va fi găsit vinovat, ar putea fi condamnat la o pedeapsă cu până la trei ani de închisoare, potrivit presei chineze. Jaycee Chan și actorul taiwanez Kai Ko Cheng-tung au fost arestați la 14 august la Beijing pentru consum de droguri într-un salon de masaj. Poliția a găsit peste 100 de grame de marijuana acasă la fiul cunoscutului actor din filmele cu lupte marțiale. Taiwanezul Kai Ko, de 23 de ani, a fost eliberat, în timp ce Jaycee Chan, de 32 de ani, a rămas în detenție. La sfârșitul lunii august, Jackie Chan și-a cerut public scuze pentru comportamentul fiului său, asigurând că se simte foarte rușinat și responsabil pentru „a nu-l fi educat bine". Actorul din Hong Kong, în vârstă de 60 de ani, a participat, în 2009, la o campanie a guvernului chinez de luptă împotriva consumului de droguri. Arestarea și procesul lui Jaycee Chan se încadrează într-o amplă campanie de combatere a consumului de droguri în marile orașe chineze, precum Beijing, care a dus la arestarea a mii de persoane, între care și numeroase celebrități precum actori, cântăreți sau regizori de film.

SURSA: AGERPRES

Jaycee Chan, fiul lui Jackie Chan FOTO: EPA

Bacșiș pentru sandviș FOTO: FAN

Un bacșiș de 99.000 de dolari

OTTAWA. Devenit foarte generos datorită alcoolului, un canadian a lăsat duminică seara un bacșiș de 99.000 de dolari pentru un simplu sandviș de 7 dolari, pe care însă nu l-a putut plăti cu cartea de credit, iar în final a fost arestat de poliție. Din păcate pentru chelneriță, până la urmă nu a fost acordat niciun bacșiș. Bărbatul a fost dus într-o celulă pentru a-și reveni din beție. **SURSA: AGERPRES**

Eminem, acuzat de plagiat

Washington. Membrii formației Hot Stylz îl acuză de plagiat pe celebrul rapper american Eminem, susținând că solistul i-ar fi copiat fără a le cere permisiunea piesa „Lookin Boy" în hitul „Rap God". Grupul din Chicago îi cere rapperului despăgubiri de aproape opt milioane de dolari, relatează marți 20minutes.ch. Cine ascultă cu atenție cele două melodii, își dă seama că există asemănări tulburătoare între ele. Raymond Jones, membru al formației Hot Stylz, a depus plângere împotriva lui Eminem, cerându-i aproape opt milioane de dolari despăgubiri pentru 25 de secunde acorduri muzicale. Rapperul nu a reacționat deocamdată la această acuzație, încheie 20minutes.ch.

SURSA: AGERPRES

Eminem FOTO: EPA

FONDAT 1989, APARE LA ARAD, TEL. 0257/281.802, E-MAIL: REDACTIA.JURNALARADEAN@RUSSMEDIA.RO; PUBLICITATE.JURNALARADEAN@RUSSMEDIA.RO

Detoxifierea după Sărbători, cu alimente minune

PAGINA 8

JURNAL ARĂDEAN

o marcă russmedia

Luca Kunszabo, prins în circuitul olimpic pe tatami

PAGINA 7

JOI
8 IANUARIE 2015
ANUL XXVII, NR. 7234
12 PAGINI - 1,50 LEI

-1° Temperaturile se vor situa între -6 şi -1 grade. Vântul va sufla cu 9-17 km/h.

DIMINEAŢA | AMIAZA | SEARA

Gropi noi pe autostradă

Autostrada Arad-Timişoara a căzut, din nou, pradă gropilor, asfaltul cedând după câteva zile de temperaturi scăzute.

ARAD. Că autostrada Arad-Timișoara a fost reparată și rereparată, o știe toată lumea. Că șoseaua se află încă în garanție se știe. Problema este că, după numai câteva zile cu temperaturi scăzute, asfaltul de pe autostradă a „pușcat" din nou. Mai mulți șoferi au sesizat deja faptul că șoseaua a cedat, iar drumul este plin de gropi. De vină ar fi asfaltul care, din cauza calității proaste, a permis infiltrarea apei, înghețarea ei și, ulterior, fisurarea bitumului. „Norocul este că deocamdată gropile nu sunt destul de mari. Dacă se adună acolo și îngheață peste noapte e și mai rău, poți derapa dacă nu ești atent", a spus un șofer.

Poate singura veste bună este faptul că șoseaua se află, deocamdată, în garanție. Ca atare, constructorul, în speță Astaldi, va trebui să repare deficiențele din fonduri proprii. Însă și această veste bună este urmată de o alta, proastă. Garanția pentru autostrada Arad-Timișoara va expira în acest an. Și asta pentru că recepția lucrării a fost făcută în 2013, iar garanția este de doi ani. Drept urmare, aceasta este una dintre ultimele reparații (poate chiar ultima) pe care o va mai face constructorul din fonduri proprii. De la finele acestui an, reparațiile vor fi suportate de stat, mai precis din banii noștri.

Nu este pentru prima oară când asfaltul cedează pe autostrada Arad-Timișoara. În urmă cu cinci luni, șoseaua a trecut printr-un nou proces de reparații, după ce asfaltul a cedat. Probleme au fost și, cel mai probabil, vor mai fi și pe centura în regim de autostradă. Și aceasta a fost reparată deja de câteva ori, însă gropile continuă să reapară.

JA-A.G.

Seară de coşmar

Când e să se aleagă praful, orice ai încerca, e zadarnic. Au simţit asta, aseară, în Sala Sporturilor, galben-albastrele de la Univ Goldiş ICIM Arad, în derby-ul cu lidera la zi a Ligii Naţionale, Sepsi Sf. Gheorghe. Din păcate, Laura Broomfield şi coechipierele ei au pierdut într-o manieră categorică, făcând un pas înapoi în lupta pentru câştigarea titlului naţional. /P.7 FOTO: CĂLIN ANDRA

Model de parcare FOTO: FAN

Cinci parcări pe centru

ARAD. În masterplanul de trafic al municipiului Arad nu se prevede realizarea parcării în spatele Primăriei, în ciuda faptului că administrația face trimitere la acesta pentru justificarea intenției de a „muta la etaj" verdeața din Parcul Eminescu. /P.3

PP-DD Arad, de la extaz la agonie

ARAD. După ce a avut un succes fulminant la alegerile locale și parlamentare din 2012, PP-DD Arad a ajuns în pragul colapsu-ri, din cauza conflictelor cu conducerea centrală. /P.5

La curăţat zăpada FOTO: FAN

Curăţenie de iarnă vs amenzi

ARAD. Arădenii sunt rugați să-și facă curățenie în fața imobilelor, în caz contrar, riscă să plătească până la 1.500 de lei amendă, în cazul persoanelor fizice, și până la 2.000 de lei, în cazul celor juridice. /P.3

Păduri

Topul celor mai mari proprietari de păduri din România.

ha

SC Scolopax	25.915
Comuna Telciu	17.705
Comuna Măguri Răcătău	16.044
Primăria Braşov	14.602
Regele Mihai I	14.392

SURSA: ZF

Jandarm „mânjit" cu câteva ţigări

A fost trimis în judecată de DNA pentru că proteja un traficant care îl alimenta cu ţigări de contrabandă.

ARAD. A ajuns în fața judecătorilor pentru câteva cartușe de țigări. Claudiu Cornel Rădoi, ofițer în cadrul Inspectoratului Județean de Jandarmi Arad, va plăti în fața legii pentru protecția acordată unui traficant. Procurorii Direcției Naționale Anticorupție Timișoara (DNA) au întocmit un rechizitoriu în care arată că, în perioada 2011-2013, jandarmul arădean a luat drept mită țigări pentru a nu aplica legea față de un contrabandist. „Inculpatul Rădoi Claudiu-Cornel, în virtutea atribuțiilor de serviciu, a participat nemijlocit la acțiuni specifice organizate cu ocazia sesizărilor despre săvârșirea unor fapte cu caracter penal sau contravențional ce aduc atingere regimului produselor accizabile, respectiv de a depista persoane care comercializau țigări netimbrate în raza de competență a Inspectoratului Județean de Jandarmi Arad", arată procurorii. Aceștia mai spun că, având gradul de ofițer specialist II și activând în cadrul Serviciului organizare și coordonare misiuni, Compartimentul prevenire și combatere a criminalității, a pretins câte două cartușe de țigări lunar de la o persoană. Asta a fost mita pentru care jandarmul va răspunde acum în fața legii. /P.6

Anul muzical arădean

ARAD. Melomanii arădeni vor avea astăzi o seară specială, oferită de Filarmonica din Arad sub bagheta maestrului Dorin Frandeș. Programul Concertului Extraordinar de Anul Nou este similar cu celebrul concert de la Viena. Va fi primul concert dintr-un an care nu va fi lipsit de festivalurile deja consacrate - Toamna Muzicală Arădeană, Festivalul de Muzică Americană și Jazz sau Gala de Operă și de un nou festival. /P.5

Un an provocator la Palat FOTO:JA

În căutarea criminalilor

Forţele de ordine din Paris îi caută în continuare pe cei trei criminali care stau la originea atacului sângeros comis miercuri contra săptămânalului satiric Charlie Hebdo. Cel puţin 12 persoane, inclusiv doi poliţişti, au fost ucise miercuri într-un atac comis de indivizi înarmaţi cu arme automate şi lansatoare de rachete la sediul parizian al revistei. Stéphane Charbonnier (Charb), directorul publicaţiei satirice, şi alţi trei caricaturişti se află printre victime.

FOTO: EPA

Bani puţini la ambulanţă FOTO: A.G.

Ambulanţa, codaşă la bani

ARAD. Serviciul de Ambulanță Județean Arad se află în coada clasamentului la nivel național în ceea ce privește fondurile primite în 2014 de la Ministerul Sănătății. Numai județele foarte mici din țară au primit fonduri mai puține decât noi. /P.5

Precizări în cazul taxelor pe alocaţie

ARAD. Regularizarea contribuțiilor de asigurări sociale de sănătate pentru veniturile obținute din dobânzi a fost, oficial, suspendată. Reprezentanții Administrației Județene a Finanțelor Publice Arad vin cu câteva precizări, după scandalul național al „taxelor pe alocație". /P.3

Învaţă să iei la întrebări autorităţile

ARAD. Academia de Advocacy revine la Arad cu un proiect care îi va învăța pe arădeni care sunt instrumentele prin care pot influența decizia publică, cum pot schimba lucrurile făcute în defavoarea lor, cum se pot face ascultați. /P.5

Vin la adăpost FOTO: JA

Fug de frig în adăpost

ARAD. Viața i-a lăsat fără case. Nu mai contează din ce motive, nici dacă sunt sau nu vinovați de situația în care au ajuns. Singurul lucru care contează pentru ei este ca la minus 15 grade să găsească un loc călduros în care să stea. /P.5

9 771220 748041 15006

Remember: 8 ianuarie

1324 A murit Marco Polo, explorator italian (n. 1254)

1601 S-a născut Baltasar Gracián y Morales, scriitor spaniol (d. 1658)

1642 A murit Galileo Galilei, astronom şi fizician italian (n. 1564)

1873 S-a născut Iuliu Maniu (d. 1953)

1889 Herman Hollerith patentează prima maşină de calculat

1908 S-a născut William Hartnell, actor britanic (d. 1975)

1923 S-a născut Larry Storch, actor american

1924 S-a născut Ron Moody, actor englez

Elvis Presley FOTO: FAN

1934 S-a născut Roy Kinnear, actor englez (d. 1988)

1935 S-a născut **Elvis Presley,** cântăreţ şi chitarist (d. 1977)

1941 S-a născut Graham Chapman, comedian britanic (d. 1989)

Pieţe şi târguri

Astăzi este zi de piaţă agroalimentară la Curtici, Sebiş, Bata, Cermei, Zădăreni, Ghioroc, Săvârşin, Secusigiu, Sântana, Târnova, Zăbrani, Zerind. **Tot astăzi au loc târguri săptămânale la** Nădlac, Curtici, Sebiş, Cermei, Săvârşin, Secusigiu, Zerind.

Mâine, vineri, se desfăşoară târguri săptămânale la Ineu, Şepreuş, Şimand.

Telefoane utile

☎ INFORMAŢII TELEFONICE: 118.932; ☎ ROBOT: 1958; ☎ APEL UNIC DE URGENŢĂ (SALVARE, POLIŢIE; Pompieri): 112; ☎ PRIMĂRIA MUNICIPIULUI ARAD: Program de relaţii cu publicul (camera 5) luni-vineri între orele 8-20. Tel.: 0257/284.744; tel. centrală: 0257/281.850; ☎ S.C. E.ON GAZ ROMÂNIA - Sucursala Arad - Dispecerat şi intervenţie telefon:0357/403.321; ☎ DERANJAMENTE CURENT ELECTRIC: 0257/929; ☎ INFORMAŢII CFR: 0257/231.777; ☎ PROTECŢIA CONSUMATORULUI: B-dul Revoluţiei, nr. 50. Telefon: 0257/257.049; ☎ POLIŢIA LOCALĂ: 0257/939.

Sudoku

REGULI:
În fiecare bloc sunt câteva cifre între 1 şi 9, stabilite dinainte. Acestea trebuie completate cu cifrele lipsă, în aşa fel încât fiecare număr să figureze o singură dată. De asemenea, cifrele de la 1 la 9 trebuie să figureze o singură dată atât pe rândurile orizontale cât şi pe coloanele verticale ale celor nouă blocuri luate împreună.

ÎNCEPĂTORI

1				5		7		
				3		5		
	9		1	8	4			2
	8		3					7
		9				6		
3					8		2	
2			4	1	6		7	
		4		2				
		6		9				1

AVANSAŢI

8			4				1	7
4					9	6		3
		5						8
	7			3				
		6	2		7	3		
				1			2	
6						1		
1		4	6					9
3	9				1			5

Soluţiile jocurilor din numărul precedent:

ÎNCEPĂTORI

3	5	1	2	9	4	6	7	8
2	9	4	6	7	8	3	1	5
6	7	8	3	5	1	4	9	2
8	2	7	4	1	6	9	5	3
1	3	5	7	2	9	8	4	6
4	6	9	8	3	5	7	2	1
7	8	2	1	4	3	5	6	9
9	4	6	5	8	2	1	3	7
5	1	3	9	6	7	2	8	4

AVANSAŢI

6	9	4	8	5	7	1	2	3
2	3	5	1	9	6	8	7	4
8	7	1	4	2	3	5	6	9
4	2	6	9	3	8	7	1	5
9	1	8	7	4	5	2	3	6
3	5	7	6	1	2	9	4	8
5	6	3	2	7	9	4	8	1
1	8	2	5	6	4	3	9	7
7	4	9	3	8	1	6	5	2

UNDE MERGEM în Arad

Cinema

CINEMA CITY ATRIUM

- **Alt Love Building, orele 14:10, 16:30, 19:00, 21:20**
- **St. Vincent, ora 14:40**
- **Annie, orele 20:10, 21:50**
- **Judecătorul, ora 20:50**
- **Prădător de noapte, ora 19:10**
- **Ucenic pentru crimă, orele 13:00, 15:10, 17:30, 19:50, 22:10**
- **Hobbitul: Bătălia celor cinci oştiri -3D, orele 13:50, 16:40, 19:30, 22:20**
- **Al şaptelea fiu -3D, orele 14:20, 16:40, 19:00, 21:20**
- **Annie, orele 13:10, 15:30, 17:50**
- **Asterix: Domeniul zeilor -3D, orele 14:10, 16:10, 18:20**
- **Hobbitul: Bătălia celor cinci oştiri, ora 20:20**
- **Interstellar: Călătorind prin univers, ora 21:10**
- **Jessabelle, ora 22:30**
- **Jocurile foamei: Revolta - Partea I, orele 13:50, 16:20**
- **Mai tăntălău, mai gogoman, orele 18:50, 21:30**
- **Paddington, dublat, orele 13:40, 15:40, 17:40**
- **Paddington, subtitrat, ora 16:50**
- **Pinguinii din Madagascar -3D, orele 14:30, 16:30, 18:40**
- **Şefi de coşmar 2, ora 19:40**

Teatre

TEATRUL „IOAN SLAVICI"

- **„Flori , fete, filme sau băieţi"** de Mimi Brănescu. Regia: Antonella Cornici (joi, 8 ianuarie, ora 19, sala Studio)
- **„Cei mari, cei mici"** de Ioan Peter. Regia: Ioan Peter; Costume: Indre Colta (sâmbătă, 10 ianuarie, ora 19, sala Studio)
- **„Un om de milioane"** de Ioan Peter Pit; Regia: Ioan Peter; Scenografia: Laurian Popa; Coloana sonoră: George Dancu (duminică, 11 ianuarie, orele 16 şi 19, sala Studio)

TEATRUL DE MARIONETE

- **Spărgătorul de nuci".** Regia: Cristian Pepino; Scenografia: Cristina Pepino; Distribuţia: Carmen Mărginean, Adina Doba, Oana Iurcu, Izabela Moş, Loredana Alexandrescu, Mircea Moş, Cristian Bordaş şi copiii: Vanesa Contraş şi Andrei Popovici (duminică, 11 ianuarie, ora 11.00)

Sănătate

- **Policlinica DR. TURCIN, oferă:** Cardiologie (EKG, Ecografie cardiacă, Doppler vascular, Holter EKG si TA, Test de efort), Oftalmologie **(NOU - chirurgie pol anterior; CV computerizat; optică medicală),** ORL (videoendoscopie), pneumologie, gastroenterologie, neuropsihiatrie, medicină de familie, ecografii generale. **Telefon: 0257/285510, www.policlinica-turcin.ro**
- **Farmacia GLYKON - UTA,** Bl U 6 (vis-a-vis de biserica în construcţie). DESCHIS ZILNIC: LUNI-VINERI 07.00 -21.00 SÂMBĂTĂ şi DUMINICĂ 08.00-18.00. **Telefon: 0257/241197**

Horoscop

BERBECUL (III.21.-IV.20.)
Dimineaţa s-ar putea să fiţi iritat din cauza neînţelegerilor cu un partener de afaceri. Vă sfătuim să discutaţi calm şi să încercaţi să ajungeţi la o concluzie comună.

TAURUL (IV.21.-V.20.)
Puteţi avea mici întârzieri, cauzate de evenimente neprevăzute. Vă recomandăm să nu vă puneţi mari speranţe într-o afacere, ca să nu fiţi dezamăgit.

GEMENII (V.21.-VI.21.)
Se pare că sunteţi stresat pentru că nu primiţi niciun sprijin la serviciu. Aveţi grijă să nu îi jigniţi pe cei din jur! Seara, s-ar putea să aflaţi că un prieten apropiat a suferit un accident de circulaţie.

RACUL (VI.22.-VII.22.)
Vă enervaţi la serviciu pentru că primiţi sarcini suplimentare. Vă recomandăm să fiţi prudent. S-ar putea ca şeful să nu fie în toane prea bune!

LEUL (VII.23.-VIII.23.)
Sunteţi hotărât să plecaţi într-o călătorie de afaceri pe care aţi tot amânat-o. Partenerul de viaţă vă reproşează că nu aţi ales cel mai bun moment.

FECIOARA (VIII.24.-IX.23.)
S-ar putea ca partenerul de viaţă să vă reproşeze că aţi cheltuit prea mult pentru un obiect de care nu era nevoie acum. Vă sfătuim să evitaţi speculaţiile!

BALANŢA (IX.24.-X.23.)
S-ar putea să fiţi implicat într-un scandal la serviciu, din cauza bârfelor unui coleg. Vă recomandăm să vă controlaţi reacţiile, pentru că neînţelegerile se vor lămuri repede.

SCORPIONUL (X.24.-XI.22.)
Astăzi nu este indicat să circulaţi cu maşina, pentru că există pericolul să fiţi implicat într-un accident. Orice s-ar întâmpla, nu vă grăbiţi şi ascultaţi-vă intuiţia!

SĂGETĂTORUL (XI.23.-XII.21.)
Începeţi o lucrare de pe urma căreia veţi câştiga bine. Nu vă feriţi să cereţi ajutorul prietenilor, dacă aveţi nevoie! Vă sfătuim să discutaţi calm cu cei din jur, ca să nu declanşaţi o ceartă.

CAPRICORNUL (XII.22.-I.20.)
Dimineaţa este posibil să vă enervaţi pentru că nu aveţi bani să plecaţi într-o călătorie în interes de familie. S-ar putea ca o rudă mai în vârstă să refuze să vă împrumute.

VĂRSĂTORUL (I.21.-II.20.)
Sunteţi lăudat de şefi pentru felul în care vă faceţi treaba. S-ar putea să nu vă iasă o afacere. Evitaţi întâlnirile cu prietenii şi nu circulaţi cu maşina.

PEŞTII (II.21.-III.20.)
Aveţi tendinţa să fiţi irascibil din cauza oboselii. Ar fi bine să evitaţi discuţiile în contradictoriu, pentru că sunteţi predispus la probleme cu sănătatea.

„Jurnal arădean" vă ascultă

De luni până joi, între orele 11.00-13.00, la telefonul 0257.280943, redactorul nostru vă stă la dispoziţie.

ARAD. A. Dumitru consideră că „este o crimă realizarea unui tunel în zona Parcului Eminescu. Se pot produce infiltraţii, oricând de bine ar fi realizat acesta. Am participat la acţiunile care au salvat Aradul la inundaţiile din 1970 şi nu am mai vrea să se repete istoria". Pe aceeaşi problemă, d-l **Tudor Lepădu** acuză Primăria de lipsă de viziune. „Avem alte probleme, CET, reţeaua de apă, nu fântâni arteziene pe Mureş, parcări subterane sau tuneluri", spune acesta.

V.P. deţine mai multe „CEC-Libret de Economii cu dobândă şi câştiguri în autoturisme". Din păcate, acestea nu mai au nicio valoare. M.P. doreşte să afle dacă persoanele cu vârstă de peste 70 de ani au gratuitate pe mijloacele de transport în comun. Gratuitatea se aplică din momentul împlinirii vârstei amintite, urmând a se legitima, pe mijloacele de transport, doar cu C.I./B.I. (domiciliul în Arad).

JA-D.L.

Curs valutar

Denumirea valutei	BNR	BCR		BRD		Intesa Sanpaolo Bank		Banca Românească		Nextebank		Alpha Bank		Casa de schimb LUXOR		Casa de schimb TRESOR	
		C	V	C	V	C	V	C	V	C	V	C	V	C	V	C	V
Euro	4,49	4,42	4,57	4,42	4,57	4,44	4,53	4,45	4,52	4,46	4,52	4,43	4,57	4,46	4,48	4,46	4,48
Dolar SUA	3,79	3,72	3,88	3,71	3,86	3,74	3,82	3,77	3,83	3,73	3,83	3,69	3,91	3,75	3,79	3,74	3,77
Forint	0,0140	0,0134	0,0146	0,0131	0,0146	0,0135	0,0145	-	-	0,0134	0,0146	-	-	0,0139	0,0142	0,0140	0,0142
Gram aur	147,99																

Vremea

Joi, 8 ianuarie

www.aradon.ro

-6° LA ORA 6 — temperaturile se vor situa între -6 şi -7 grade. Vântul va sufla cu 9 km/h dinspre SSE.

-1° LA ORA 18 — temperaturile se vor situa între -2 şi -1 grade. Vântul va sufla cu 17 km/h dinspre S.

Ziua precedentă

Arad	-11--4	Umiditate:	42%
Lipova	-11--4	Presiune:	1015,92 mb
Chişineu- Criş	-11--4	Precipitaţii:	0 %
Săvârşin	-12--5	Vânt:	3,22 km/h
Sebiş	-12--5	Direcţie vânt:	N

Azi

Temperaturile se vor situa între -6 şi -1 grade. Vântul va sufla cu 9-17 km/h, dinspre SSE-S.

Soarele

Răsare: 08:16
Apune: 17:10

FAZELE LUNII

22.12 · 28.12. · 5.01. · 13.01.

JOI	VINERI	SÂMBĂTĂ	DUMINICĂ
-6° -1°	0° 4°	3° 5°	-1° 6°
nori şi soare	averse de ploaie	perioade de ploaie	ploaie şi ninsoare

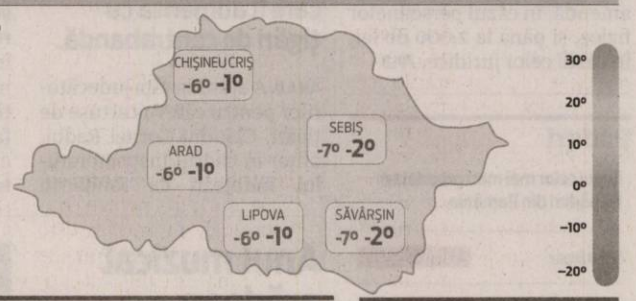

Calendar

Biserica ortodoxă: Sf. Cuv. Gheorghe Hozevitul şi Emilian Mărt.; Sf. Cuv. Domnica
Biserica greco-catolică: Cuv. Gheorghe Hozevitul; Cuv. Domnica
Biserica romano-catolică: Sf. Severin, abate PP

Prognoză pentru trei zile

Temperaturile minime vor fi cuprinse între -1 şi 3 grade, iar cele maxime între 4 şi 6 grade.

Temp.minime: -1-3°C
Temp.maxime: 4-6°C

JURNAL ARĂDEAN
B-dul Revoluţiei nr. 62, Arad
BRAT Auditat de BRAT
Reclamaţii difuzare: 0257/212.032

Director de vânzări: Mircea Ţişcă (8427)
Secretariat: 0257.281802 (centrala), fax - 0257.212.012
Şef departament difuzare: Carmen Csordas
Marea publicitate: 0257.280904
Mica publicitate: 0257.210775; B-dul Revoluţiei, nr. 81
Tiparul executat la: Tipografia Russmedia Kft. Debrecen

Redactor şef: Adriana Barbu (8416) Responsabil de număr: Dan Lazăr
Secretar general de redacţie: Gabriela Groza (8423); **Departamente: Eveniment:** Simona Butaru, Monica Ardelean (8405), Alin Gherasim (8417), Ioana Costaş (8414); **Politic:** Simion Todoca (8434); **Economic:** Andreea Pintea (8415); **Cultură, învăţământ:** Vasile Filip (8421); **Social:** Diana Duţu (8413); **Sport:** Daniel Scridon (8424), Leo Sfâra (8422), Dan Lazăr (8406).
Tehnoredactare: Ghizela Şerban (8409), Munteanu Daniel (8411).
REDACŢIE: tel. 0257.281802 (centrala); fax 0257.212.012, 0257.228.592; e-mail:redactia.jurnalaradean@russmedia.ro, adevaruldearad@russmedia.ro, publicitate.jurnalaradean@russmedia.ro, publicitate.adevarul@russmedia.ro

Curăţenie de iarnă vs amenzi de 2.000 de lei

Arădenii sunt rugaţi să-şi facă curăţenie în faţa imobilelor, fiind informaţi că, în caz contrar, riscă să plătească până la 1.500 de lei amendă.

ARAD. „Cetăţenii au obligaţia, conform Hotărârii Consiliului Local Municipal Arad nr. 162 din 2006, să menţină curăţenia pe trotuarele din proximitatea imobilelor în care locuiesc, respectiv pe locurile de parcare folosite. De asemenea, cetăţenii sunt obligaţi, prin acelaşi act normativ, să întreţină şi cureţe periodic şi ori de câte ori este nevoie şanţurile, rigolele şi podeţele din apropierea locuinţelor lor". Aceasta este informaţia furnizată, în regim de urgenţă, de către Poliţia Locală, după ce zăpada de pe trotuare a fost uitată de cetăţenii oraşului acolo unde a căzut, fără ca să îngrijoreze pe cineva în afară de trecători.

Ca atare, s-a decis: în aceste zile, poliţiştii locali din cadrul Poliţiei Locale Arad „au început o amplă acţiune de avertizare în teren a cetăţenilor cu privire la obligaţiile menţionate anterior, rugând arădenii să respecte nemijlocit obligaţiile amintite, în caz contrar fiind pasibili de plata unor sancţiuni contravenţionale care urmează a fi aplicate, în cuantum de până la 2000 de lei, în cazul agenţilor economici, şi de până la 1500 de lei, în cazul persoanelor fizice".

Ţinta, conştientizarea

„Monitorizarea modului în care cetăţenii înţeleg să participe activ la gospodărirea municipiului Arad, prin îngrijirea spaţiului din imediata lor apropiere, constituie unul dintre obiectivele imediate ale Poliţiei Locale Arad, urmând a fi efectuate controale frecvente privind modul în care sunt respectate aceste prevederi; atunci când situaţia o va impune, vor fi aplicate sancţiuni contravenţionale", indică ţintele începutului de an, Eugenia Crainic, reprezentantul Poliţiei Locale Arad.

Şi pe sus

Iar treaba nu e uşoară pentru oamenii legii, în condiţiile în care problemele cele mai mari, potrivit acestora, „le ridică, la ora actuală, proprietarii de locuinţe sau spaţii comerciale care nu înţeleg, conform legislaţiei în vigoare, să îndepărteze de pe trotuarele din apropierea imediată zăpada şi insulele de gheaţă care pun în pericol trecătorii".

Pericolul nu stă, însă, doar pe trotuare ci vine şi de sus. Poliţia Locală avertizează şi cu privire la situaţiile în care există pericolul iminent de cădere a zăpezii sau ţurţurilor de pe clădirile înalte şi precizează că deţinătorii au obligaţia să ia măsuri de marcare a perimetrului expus, de avertizare şi de îndepărtare a acestora cu mijloace proprii sau prin intermediul firmelor care au dotări specifice. **JA- A.B.**

Obligaţi să-şi facă curăţenie în faţa casei FOTO: FAN

Se propunea parcare sub platou FOTO: JA

Cinci parcări pe centru

Vezi unde sunt prevăzute cinci mega-parcări în masterplanul de trafic al oraşului, realizat de specialiştii germani!

ARAD. În masterplanul de trafic al municipiului Arad nu se prevede realizarea parcării în spatele Primăriei, în ciuda faptului că administraţia face trimitere la acesta pentru justificarea intenţiei de a „muta la etaj" verdeaţa din Parcul Eminescu. Pentru o mai bună informare, vă prezentăm propunerile concrete din masterplanul de trafic al Aradului, realizat în 2010-2011 de specialiştii germani. Aici se face vorbire de necesitatea realizării a 5 parcări: patru subterane şi una supraterană, cu mai multe etaje. Ca măsuri pe termen mediu consultantul german a propus „proiectele care urmează să fie realizate între 2016 şi 2025, pe baza asumării realizării de parcuri auto": parcarea subterană „Piaţa Avram Iancu" - care este aproape de a fi scoasă la licitaţie; parcarea subterană „Primărie/Piaţa Revoluţiei" şi parcarea pe mai multe etaje în vestul Bulevardului Revoluţiei/nord; parcarea subterană „Piaţa Catetralei" şi „Piaţa Pompierilor"; respectiv, parcarea subterană „Str. I.C. Brătianu".

În faţa Primăriei

Astfel, parcarea subterană de sub Piaţa Revoluţiei este prevăzută „în zona din faţa Primăriei" şi nu în Parcul Eminescu! Aici „aproximativ 600 de locuri de parcare pot fi realizate într-un garaj subteran cu două nivele. Intrarea şi ieşirile pe rampe paralele sunt propuse spre/dinspre Bulevardul Revoluţiei (spre / dinspre nord şi spre / dinspre est) prin Str. Romul Veliciu (intrarea) şi Str. Alexandru D Xenepol (ieşirea)", precizează specialiştii germani.

În spatele Teatrului

În ceea ce priveşte parcarea subterană în Piaţa Avram Iancu, spune consultantul german, „Municipiul a pregătit deja planuri preliminare ale acestei parcări cu un singur nivel subteran, cu aproximativ 300 de locuri de parcare. O extindere a garajului cu intrare / ieşire spre / dinspre strada N. Bălcescu poate permite realizarea unui spaţiu de parcare pentru aproximativ 400 de autoturisme. Nivelul de calitate al ambelor parcări subterane ar trebui să corespundă cu nivelul de design ridicat al pieţei din faţa Primăriei, şi al calităţii arhitecturale din Piaţa Avram Iancu. Un exemplu asemănător, poate fi parcarea subterană „Rathaus" (Primăria), din oraşul Ulm. Intenţia celor din Ulm a fost de a crea un mediu care să evite aspectul frecvent dezgustător al multor parcări subterane şi de a crea un spaţiu cu o calitate de agrement favorabilă".

Catedralei şi Reconcilierii

În ceea ce priveşte „parcarea subterană sub Piaţa Catedralei şi sub Piaţa Pompierilor (Parcul Reconcilierii), se propune să se realizeze două garaje subterane cu două nivele, cu o capacitate de cca. 750 de locuri de parcare, fiecare. Garajele ar trebui să fie conectate printr-o legătură subterană. Intrările şi ieşirile sunt propuse spre / dinspre sud, până la strada Preparandiei / strada Dornei şi spre / dinspre strada Ion Calvin. Parcurile auto pot fi construite unul după altul".

Patru etaje

În studiu se prevede o parcare cu patru etaje pe terenul de pe partea de vest a B-dului Revoluţiei şi la sud de strada Mircea Stănescu (n.r. - undeva în zona din spatele fostei Poşte Mari). „Capacitatea acestei construcţii de parcare ar putea fi de până la 1.200 de locuri de parcare. Intrarea şi ieşirea ar trebui să fie realizată spre / dinspre Bulevardul Revoluţiei şi spre / dinspre Strada Tudor Vladimirescu".

Două etaje sub pământ

S-a mai prevăzut o parcare subterană cu două etaje lângă Strada I.C. Brătianu (n.r. - în zona din apropierea magazinului Ziridava, partea spre mal). „Acest garaj subteran cu intrarea şi ieşirea spre / dinspre est (n.r. - str. Vasile Milea) poate fi construit cu o capacitate de cca. 200 locuri de parcare", se precizează în document.

SIMONA BUTARU
simona.butaru@russmedia.ro

Modificări la contribuţiile de asigurări sociale

ARAD. Casa Judeţeană de Pensii Arad anunţă o serie de modificări legislative legate de contribuţiile de asigurări sociale. „Anunţăm persoanele asigurate în sistemul public de pensii pe bază de contract de asigurare socială, al căror venit asigurat înscris în contractul de asigurare socială, încheiat cu Casa Judeţeană de Pensii Arad este mai mic decât suma reprezentând 35% din câştigul salarial mediu brut utilizat la fundamentarea bugetului asigurărilor sociale de stat, respectiv 845 lei, că începând cu data de 01.01.2015, venitul lunar minim asigurat înscris în contractul de asigurare socială este de 845 lei, iar contribuţia minimă lunară este de 222 lei", subliniază, într-un comunicat de presă, Mihaela Vasil, directorul executiv al instituţiei.

Carnetul de muncă

„Rugăm pe această cale persoanele care au depus carnetul de muncă la Casa Judeţeană de Pensii Arad şi nu l-au ridicat, să se prezinte la Casa Judeţeană de Pensii Arad, str. Voluntarilor, nr. 2A, camera nr. 9, cu actul de identitate pentru ridicarea carnetului de muncă", subliniază Mihaela Vasil.

Conform legii, câştigul salarial mediu brut utilizat la fundamentarea bugetului asigurărilor sociale de stat pe anul 2015 este de 2.415 lei, iar cota de contribuţie de asigurări sociale pe anul 2015 pentru condiţii normale de muncă este de 26,3%. Tot legea prevede că baza lunară de calcul a contribuţiei de asigurări sociale pentru asiguraţii în sistemul public de pensii pe bază de contract de asigurare socială o constituie venitul lunar asigurat, înscris în contractul de asigurare socială, dar nu mai puţin decât suma reprezentând 35% din câştigul salarial mediu brut utilizat la fundamentarea bugetului asigurărilor sociale de stat, respectiv 845 lei şi nici mai mult de 5 ori valoarea acestuia, respectiv 12.075 lei.

Mihaela Vasil FOTO: JA

Alimente pe liste suplimentare

ARAD. Beneficiarii de ajutoare alimentare de la Uniunea Europeană mai au timp o săptămână să îşi folosească cuponul primit de la Guvern. După data de 15 ianuarie vor fi luate în calcul persoanele aflate pe listele suplimentare. Beneficiarii de produse alimentare în conformitate cu Programul operaţional ajutorarea persoanelor defavorizate POAD 2014, „care se află în posesia cuponului eliberat de Guvernul României şi Uniunea Europeană sau se află înscrişi în listele iniţiale mai pot beneficia de alimente până în data de 15 ianuarie 2015. După această dată, se va demara activitatea de distribuire a alimentelor celor înscrişi pe listele suplimentare în funcţie de stocurile rămase disponibile", subliniază, într-un comunicat, directorul general al DDAC, Oana Pârvulescu. **JA-S.B.**

Pe ultima sută la alimente FOTO: JA

Purcaru: „Geoană este mână în mână cu PNL”

Preşedintele PC Arad, Mircea Purcaru, consideră că zvonurile legate de ieşirea de la guvernare sunt doar „perdele de fum”.

Mircea Purcaru FOTO: JA

ARAD. Preşedintele PC Arad, Mircea Purcaru, este de părere că zvonurile privind intenţia de ieşire din alianţa cu PSD sunt lansate de către adepţii lui Mircea Geoană şi Vanghelie, care încearcă să atragă parlamentari de la toate partidele din alianţă şi de la PP-DD, pentru ca, în înţelegere cu PNL, să voteze moţiunea de cenzură. „După părerea mea, Geoană şi Vanghelie alimentează presa cu tot felul de «bombe», încercând să destabilizeze alianţa de guvernare şi, mai ales, PSD. Geoană se laudă că nu mai puţin de 50 de parlamentari de la PSD, PC, UNPR şi PLR sunt gata să se înscrie în partidul său şi să voteze moţiunea de cenzură pe care o va introduce PNL. Nu sunt decât perdele de fum, menite să semene neîncredere în interiorul alianţei...Ca să facă minciunile credibile, adepţii lui Geoană şi ai PDL - pentru mine tot PDL rămâne, chiar dacă s-a vopsit în culorile liberale - pun în context şi adevăruri. De pildă, că la congres se va decide ieşirea din alianţa cu PSD, poziţionarea PC pe centru-dreapta şi participarea la următoarele alegeri cu liste proprii. Că suntem un partid de centru-dreapta, am spus-o întotdeauna. Că ar trebui să mergem pe cont propriu la următoarele alegeri, s-a discutat deja în Biroul Politic. În acest context a fost strecurată minciuna că vrem să ieşim din alianţă. În perspectiva alegerilor următoare, dacă vom decide să mergem singuri, nu înseamnă că nu vom fi în alianţă şi după aceea”, a declarat Purcaru. „Nu am nici cea mai mică îndoială că Geoană a primit deja diverse promisiuni de la PDL-işti, care sunt disperaţi ştiind că moţiunea lor de cenzură nu are nicio şansă să treacă în Parlament, aşa că încearcă pe toate căile să momească trădători care să voteze. Înfiinţarea unui nou partid este momeala pentru cei care ştiu siguri că la următoarele alegeri partidele din care fac parte nu îi vor mai promova. Aşa cum a eşuat cu ProDemo, pe care l-a înfiinţat după ce a fost suspendat pentru prima dată din partid, Mircea Geoană nu va reuşi nimic nici de această dată. Oricât de puţin respect faţă de propria persoană ar avea unii parlamentari, nu văd prea mulţi care să accepte să i se subordoneze lui Almanahe Vanghelie”, a mai spus liderul PC Arad. **JA-S.T.**

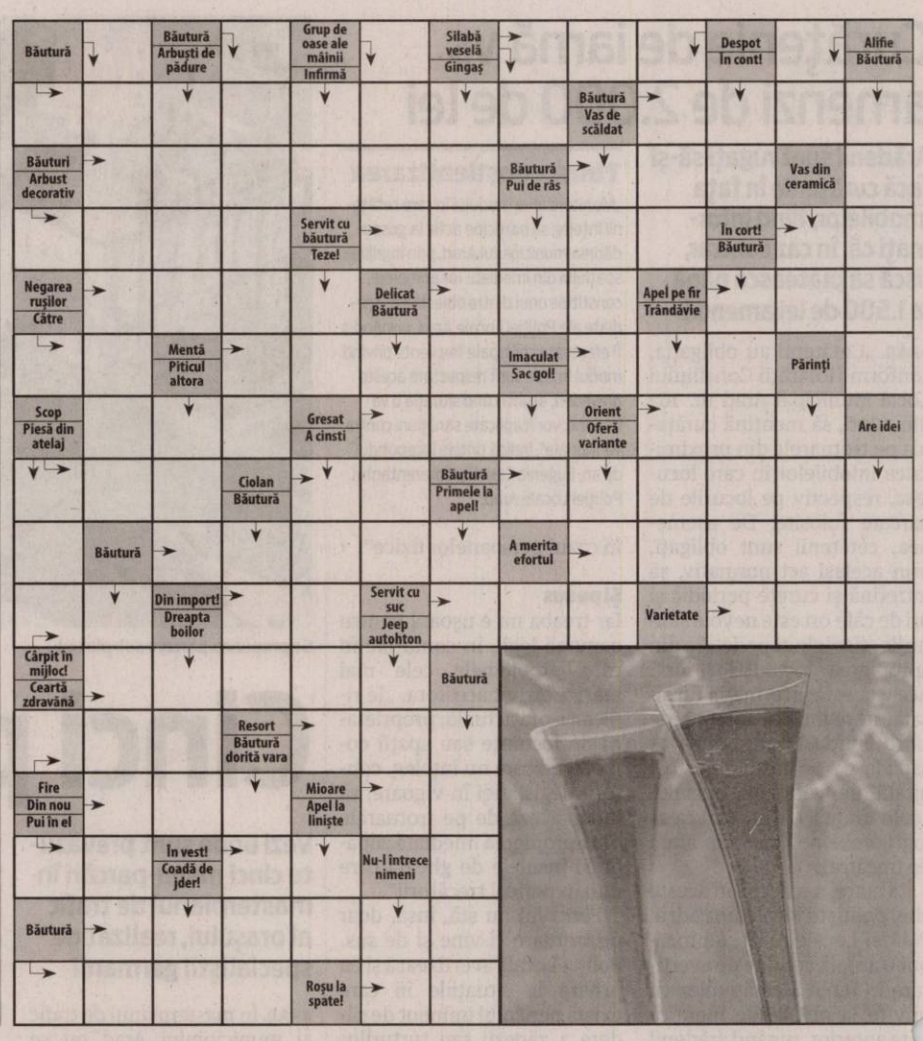

Reţeta zilei

Rissotto delicios cu spanac

INGREDIENTE. 400 g spanac, 2 cepe, 5 linguri margarină, 2 căţei usturoi, 250 g orez risotto (arborio), 2 linguri oţet balsamic, 2 linguri bulion, piper, sare, 750 ml supă de legume, nucşoară, 75 g parmezan.

MOD DE PREPARARE. Risotto cu spanac se prepară aşa: curăţăm spanacul şi îl lăsăm apoi la scurs. Tocăm ceapa şi usturoiul. Încingem margarina într-o tigaie şi punem ceapa şi usturoiul. Adăugăm orezul şi îl călim 5 minute, până când devine translucid.

Stingem cu oţet balsamic, adăugăm bulionul şi piper apoi amestecăm. Se mai toarnă un polonic de supă şi amestecăm până ce orezul absoarbe toată supa. Repetăm până ce terminăm toată supa. Adăugăm spanacul şi condimentăm după plac. Punem rissotto în farfurii şi radem parmezan.

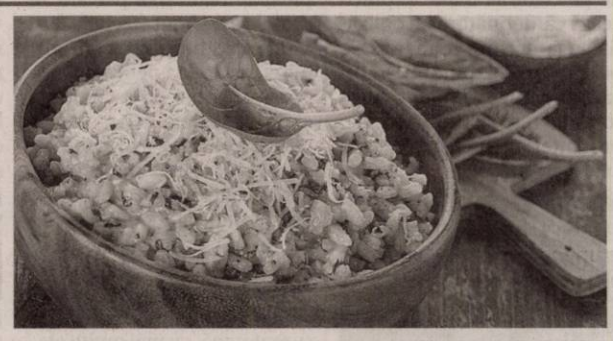

SOLUŢIA INTEGRAMEI DIN NUMĂRUL PRECEDENT

C ■ C ■ I ■ AVA ■ A ■ MAZAGRAN ■ MOCA ■ PIPA ■ BAR ■ MUR ■ NU ■ RIGI ■ AROMA ■ TAU ■ RASNI ■ AB ■ NIMICA ■ AIDA ■ I ■ NA ■ EMIR ■ ADI ■ NERAS ■ ZAT ■ ALO ■ RUPTA ■ CAIMAC ■ MEI ■ IBRICE ■ RA ■ A ■ EN ■ UE ■ CZ ■ ACRA ■ ALURI ■ CHITI ■ U ■ AL ■ NES ■ PRAJITA

Programe TV joi, 8 ianuarie

TVR 1

7.00 Telejurnal matinal
8.00 Telejurnal matinal
9.00 Starea naţiei. (R)
09.50 Luchino Visconti. Italia, 2008
10.50 Teleshopping
11.30 Black Harbour. Canada, 1996
12.20 Discover România
12.30 Lumea şi noi
13.00 De joi până joi
14.00 Telejurnal
14.55 Clubul celor care muncesc în România
15.00 Teleshopping
15.30 Akzente. Despre anul 2014
16.55 Discover România
17.00 Luchino Visconti. Italia, 2008. (R)
18.00 Lozul cel are. Prezintă Silvia Stanciu şi Marius Rădmăneştean
18.35 Clubul celor care muncesc în România
18.45 Black Harbour. (Canada, 1996)
19.40 Sport
19.59 Telejurnal. Omologarea tragerilor Joker, Loto 5 /40, Loto 6/49 şi Noroc
20.55 Clubul celor care muncesc în România Visa. Producător Moise Guran
21.00 Vorbeşte liber! Moderator Sorin Avram
22.00 Conspiraţia mondială. Marea Britanie, Canada, 2008
22.50 Starea naţiei Best of. (IV)
23.45 Retrospectiva 2014. (R) Gimnastica
00.20 Candy. Australia, 2006 Regia Neil Armfield
02.05 Telejurnal. (R)
02.55 Lumea şi noi. (R)
03.25 Candy. CANDY - Australia, 2006
05.10 Conspiraţia mondială. - Marea Britanie, Canada, 2008
06.00 Zestrea românilor. (redifuzare) Redactor Ioana Circei. Producator Carmen Stoica
06.55 Imnul României

PRO TV

07:00 Ştirile PROTV
10:00 La Maruta. (r)
11:30 Trandafirul negru. (r)
12:30 Dădaca. Ep. 22, an 5
13:00 Stirile PROTV
13:45 Trandafirul negru. Ep. 79. Titlu original: Karagul aka Black Rose. Producţie: Turcia,2013. Regia: Murat Saracoglu. Cu: Ece Uslu, Ozcan Deniz, Mesut Akusta, Hilal Altinbilek, Can Atak, Yavuz Bingol, Ozlem Conker, Hulya Duyar, Sevda Erginci, Nert Yazicioglu. Gen: drama
15:45 (AP) Film artistic: Misterul văduvei negre . Titlu original: Black Widow Murders: The Blanche Taylor Moore Story . Regie: Alan Metzger. Producţie: SUA 1993. Cu: Elizabeth Montgomery, David Clennon, John M. Jackson. Gen: thriller. Vremea
17:00 Ştirile PROTV
17:30 La Maruta
19:00 Ştirile PROTV
20:30 Puterea destinului. Ep 4. Titlu original: Sila. Producţie: Turcia 2006. Regia: Gul Oguz. Cu: Cernal Toktas, Mehmet Akif Alakurt. Gen: drama, romance
22:15 Stirile PROTV
22:45 CSI: New York. Ep. 4, an 7. Producţie: SUA/Canada, 2004. Creatori: Ann Donahue, Carol Mendelsohn, Anthony E. Zuiker. Cu: Gary Sinise
23:45 XIII: Spion de sacrificiu. Ep 4, an 1. Producţie: Canada, Franta, 2011. Regia: Duane Clark. Cu: Stuart Townsend, Greg Bryk. Gen: actiune
00:45 Misterul văduvei negre. (r)
02:30 Stirile PROTV. (r)
03:30 Puterea destinului. (r)
05:00 Dadaca. (r)
05:30 La Maruta. (r)

ANTENA 1

06.00 Observator (live)
08.00 Neatza cu Razvan si Dani. Dani şi Răzvan şi-au reunit forţele pentru a aduce în casele oamenilor, în fiecare dimineaţă, buna dispoziţie atât de necesară pentru a avea o zi bună.
10.50 In gura presei
11.40 Teleshopping
12.00 Mireasă pentru fiul meu
13.00 Observator
14.00 Mireasă pentru fiul meu. Formatul de succes internaţional „May I call you mom?” vine în România sub numele de „Mireasă pentru fiul meu”. Cel mai aşteptat show matrimonial din România aduce din nou în centrul atenţiei poveşti de dragoste, întâmplări spectaculoase, reguli dure, confruntări acide, emoţii, suspans şi multe provocări.
16.00 Observator
17.00 Acces direct
19.00 Observator
20.00 Observator special cu Octavia Geamanu
20.30 Sase zile, sapte nopti. An de producţie: SUA 1998. Genul: comedie Cu: Harrison Ford, Anne Heche, Danny Trejo, David Schwimmer. Aflata in vacanta, o jurnalista accepta sa plece intr-o localitate din apropiere, pentru a realiza un reportaj. Dar singurul mijloc de transport este un avion condus de un pilot betiv si nesuferit. In timpul zborului, avionul se prabuseste pe o insula pustie.
22.30 Un Show Păcătos cu Dan Capatos. (live)
23.00 Divertisment: Un Show Păcătos cu Dan Capatos. (live)
01.00 Observator. (r)
02.00 Sase zile, sapte nopti.(r)

HBO

06:00 Limba turcă pentru începători. Aventuri, Germania, 2012 Cu: Josefine Preuss, Elyas M'Barek
07:50 Percy Jackson: Marea Monştrilor. Aventuri, SUA, 2013. Cu: Logan Lerman, Brandon T. Jackson, Alexandra Daddario, Jake Abel
09:35 Atenţie, se filmează! Comedie, SUA, 2000. Cu: Alec Baldwin, Charles Durning, Clark Gregg
11:20 Gravity: Misiune în spaţiu. SF, SUA, 2013
12:50 Radio Dramă, SUA, 2003. Cu: Cuba Gooding Jr., Ed Harris, Alfre Woodard
14:40 Umbre - din culise
15:10 Blue Jasmine. Dramă, SUA, 2013. Cu: Charlie Tahan
16:50 Wall-E. Animaţie, SUA, 2008. Cu: Jeff Garlin, Fred Willard, MacIntalk
18:30 Aladdin şi lampa morţii. Aventuri, SUA, 2012. Cu: Darren Shahlavi, Noam Jenkins
20:00 Foo Fighters:. - Ep. 1. Chicago. Documentar, SUA, 2014. Regia: David Grohl.
21:05 Eu, Frankenstein. Acţiune, Australia, 2014. Cu: Aaron Eckhart, Bill Nighy, Yvonne Strahovski, Miranda Otto, Jai Courtney
22:40 Nimfomana: Vol. 2. Dramă, Danemarca, 2013. Cu: Charlotte Gainsbourg
00:45 Haita. - Ep. 1. Dramă, Polonia, 2014.
01:30 Domnul Pip.Dramă, Noua Zeelandă, 2012. Regia: Andrew Adamson. Cu: Hugh Laurie
03:25 Trenul de noapte spre Lisabona. Thriller, Germania, 2013. Cu: Jeremy Irons
05:15 Povestea unui artist: Robert De Niro SR. Documentar, SUA, 2014

TVR 2

09.00 Oman, trandafirii din deşert **10.00** Ieri Azi Mâine **10.50** Cartea cea de toate zilele **11.10** Ferma **12.00** Mistere şi conspiraţii **13.00** Bon anniversaire, Monsieur Chopin **14.00** Negustorii de ocazii **15.00** Telejurnal **16.00** Ieri Azi Mâine **16.50** 5 minute de istorie **17.00** Prinţesa săbiilor **17.50** Cartea cea de toate zilele **18.00** Telejurnal **19.00** Taipei 101 Aproape de cerul Taiwan-ului **20.10** Diamantul pierdut **22.00** Ora de ştiri **23.00** Omul cu chitara **00.10** Escroci de treabă **01.00** Pescar hoinar **01.30** Negustorii de ocazii **02.00** Bon anniversaire, Monsieur Chopin

AXN

07.10 Jordan **08.05** Mesaje de dincolo **09.00** Calea Misterelor **09.55** Echipa specială **10.50** Jordan **11.45** Mesaje de dincolo **12.40** Conan aventurierul **13.35** Legenda căutătorului **14.30** Numb3rs **15.25** Echipa specială **16.20** Calea Misterelor **17.20** Conan aventurierul **18.20** Legenda căutătorului **19.15** Jordan **20.10** Numb3rs **21.05** Minţi criminale **22.00** Hawaii 5.0 **23.00** De la apusul la răsăritul soarelui **00.00** De la apusul la răsăritul soarelui **01.00** Hawaii 5.0 **02.00** Lege şi dreptate **02.45** Echipa specială

ANTENA 3

06.00 Ştirile dimineţii **10.00** Previziunile zilei **11.00** Se întâmplă în România **12.00** Ştiri **13.00** Se întâmplă în România **14.00** Ştiri **15.00** Esenţial **16.00** Esenţial **17.00** 100 de minute **18.00** 100 de minute **18.45** La ordinea zilei **20.30** Subiectiv **21.30** Sinteza zilei cu Mihai Gâdea **23.15** În gura presei cu Mircea Badea **00.00** Ştiri **01.00** Ştiri **01.10** Sinteza zilei, reluare **02.00** Ştiri **02.10** Sinteza zilei (r) **03.00** Ştiri **03.10** Subiectiv, reluare **04.00** Ştiri **04.10** La ordinea zilei (r) **05.00** Ştiri

PRIMA TV

07.30 Ajutor! Vreau sa slabesc! **09.00** Răzi şi câştigi **09.30** Teleshopping **10.00** Walker, poliţist texan **11.00** Teleshopping **11.30** Fii pe faţă **12.30** Teleshopping **13.00** Click! Poftă bună! **13.30** Teleshopping **14.00** Mondenii **14.30** Teleshopping **15.00** Cireaşa de pe tort **16.00** Trăsniţii **16.30** Focus **17.00** Walker, poliţist texan **18.00** Focus **19.00** Răzi şi câştigi **19.30** Cireaşa de pe tort **20.30** Mondenii **22.30** Trăsniţii **23.00** Click! **00.00** Mărul discordiei **02.00** Mondenii **03.30** Click! **04.00** Răzi şi câştigi **04.30** Focus **05.00** Cireaşa de pe tort

CINEMAX

07:00 Hotel California **08.35** Un ciudat şir de evenimente **10.15** Păpuşa **10.30** Dragoste cu un străin **12.15** Accidentul **14.05** O lume obscură **15.45** Omul care a dat mâna cu Vincente Fernandez **17.25** Un ciudat şir de evenimente **19.05** Glorie şi speranţă Dramă, Marea Britanie, 1987 **21.00** Rufele se spală în familie. Dramă, SUA, 2011 **22.25** O zi lungă de război Dramă, Marea Britanie, 1968 **23.55** Fratele meu Dramă, Marea Britanie, 2012 **01.50** Excizie Horror, SUA, 2012 **03.10** Mona Lisa Dramă, Marea Britanie, 1986

B1

08.55 Business B1 la zi **09.00** ŞTIRILE DIMINEŢII (direct) **09.55** Business B1 la zi **10.00** ŞTIRILE DIMINEŢII (direct) **10.45** Teleshopping **11.00** Retrospectiva 2014/ Sport **12.00** Ştirile B1 (direct) **14.00** TALK B1 (direct) **15.00** Ştirile B1 (direct) **16.00** TALK B1 (direct) **17.00** Retrospectiva 2014/Monden (r) **18.00** Ştirile B1 (d) **19.00** Retrospectiva 2014/ Politic **20.00** Ştirile B1 (d) **21.00** SPECIAL B1 **23.00** Ştirile B1 (direct) **00.00** Special B1, ora **21.00** (reluare) **00.50** Ştirile B1 (r)

ACASĂ

06:00 Terra nostra **07.00** Cununa de lacrimi **08.00** Tanar si nelinistit **09.15** Clona **10.30** Pasiune interzisa **11.30** Regina inimilor **13.00** Ingeri pazitori **14.30** Complicea (r) **15.30** Cununa de lacrimi, (s) **16.30** Tanar si nelinistit, ep. 4910 **17.30** Clona (s) **18.30** Pasiune interzisa (s) **19.30** Regina inimilor **20.30** Ingeri pazitori (s) (romance) **22.00** Complicea (s) **23.00** Terra nostra (s) **00.00** Clona (r) (s) **01.00** Numai iubirea (s) (sfarsitul serialului) **02.00** Doctorul casei **03.00** Acasa in bucatarie **04.00** Numai iubirea (r) (s) **05.00** Doctorul casei (film serial)

PRO CINEMA

08:15 Doamne de poveste **09.15** La Bloc, 230, 231, 232 **10.45** La Bloc 233, 234, 235 **12.00** Doamne de poveste **13.00** Doamna judecator **14.45** Cu totii au sarutat mireasa **16.30** Vorbeste tot orasul Titlu original **18.45** Nu vrea si pace! **20.30** Fantomele de pe Marte **22.30** Legiunea extraordinarilor dansatori Titlu original: LXD: The Upsiring Begins Regia: Jon M. Chu, Charles Oliver Cu: Alize Albuquerque, Philip Albuquerque **00.15** Fantomele de pe Marte **02.00** Lumea PROCINEMA **02.30** Cine A.M

DIVA

06.00 Haven **07.00** Harry vrea să se însoare – Comedy, USA 2011 **09.00** Anatomia lui Grey **10.00** Anatomia lui Grey **11.00** În mintea criminalului **12.00** Neveste disperate **13.00** Cu sânge rece **14.00** Dragă, am micşorat copiii – Comedy 1989 **16.00** Anatomia lui Grey **17.00** Anatomia lui Grey **18.00** În mintea criminalului **19.00** Neveste disperate **20.00** Ofiţeri începători **21.00** În echipă – Drama 2010 **23.00** Peste noapte – Comedy 2012 **00.45** Jurnalele vampirilor **01.45** Neveste disperate

ANTENA STARS

06:15 Star Magazine **08.10** Star news **09.00** STAR MATINAL (curocsana Marcu sirazvan Botezatu) **12.00** STAR MAGAZINE **14.00** NECENZURAT (cu Adriana Bahmuteanu) **16.00** STAR MAGAZINE (cu Laura Micovschi) **17.00** Agentul Vip (redifuzare)**18.55** STAR NEWS (cu Andra Trandas) **19.45** rĂI DA' BUNI (cu Mihai Morar) **21.45** STAR NEWS (cu Andra Trandas) **22.00** AGENTUL VIP (cu Cristian Brancu) **00.15** STAR NEWS (cu Andra Trandas) **00.30** răi da' buni (redifuzare) **02.30** Agentul Vip (r) **04.30** Necenzurat (redifuzare)

RTL KLUB

06.35 Top Shop **07.00** Desene animate **08.35** Ştiri **09.08** În fiecare dimineaţă! **10.55** Familia Heck (s) **14.00** Reflector **14.40** Budapesta, zi şi noapte (rel.) **15.50** Furtuna (s) **16.40** Febra de sâmbătă seara, 2014 **19.55** Focus **20.20** Budapesta, zi şi noapte (s) **21.35** Între prieteni (s) **22.15** CSI: Miami (s) **23.10** Ştiri **23.40** CSI (s) **00.25** Africa Race **00.50** Reflector

REDACŢIA NU ŢI ASUMĂ RESPONSABILITATEA PENTRU EVENTUALELE SCHIMBĂRI

UNIVERSAL

06.00 Castle **07.00** Castle **08.00** Crucişătoare americane – Sci-fi, USA 2012 **10.00** Monk **11.00** Doi bărbaţi şi jumătate **11.30** Doi bărbaţi şi jumătate **13.00** Pacienţi de lux **14.00** Pacienţi de lux **15.00** Castle **16.00** Castl **17.00** Monk **18.00** Doi bărbaţi şi jumătate **18.30** Doi bărbaţi şi jumătate **19.00** Doi bărbaţi şi jumătate **19.30** Doi bărbaţi şi jumătate **20.00** CSI: Miami **22.00** Judecătorul – Action 1995 **00.00** O familie de poliţişti **01.00** O familie de poliţişti **02.00** Dincolo de trecut – Sci-fi, USA 2006

Anul muzical arădean

Concertul de Anul Nou deschide seria evenimentelor din acest an de la Filarmonica Arad.

Muzica bună revine la palat FOTO:JA

ARAD. Melomanii arădeni vor avea astăzi o seară specială, oferită de Filarmonica din Arad sub bagheta maestrului Dorin Frandeș. Programul Concertului Extraordinar de Anul Nou, similar cu celebrul concert de la Viena, cuprinde lucrări semnate Johann Strauss - tatăl și fiul - dar și de contemporanii acestora - Emile Waldteufel și Iosif Ivanovici, partituri ce, cu siguranță, vor fi recunoscute de publicul meloman. Periplul muzical ce va fi oferit joi seara va fi încheiat de celebra Dunăre albastră și de atât de îndrăgitul Radetzky March.

Evenimentele lunii ianuarie

Pentru luna ianuarie, filarmonica arădeană a pregătit încă trei întâlniri muzicale. Prima seară va fi o seară de balet, joi 15 ianuarie de la orele 19.00, cu participarea balerinilor de la Opera Națională Română Timișoara. Serile de 22 și 29 ianuarie sunt rezervate maestrului italian Roberto Salvalaio care revine la pupitrul dirijoral cu două concerte ce, cu siguranță, vor fi receptate extraordinar de public. Primul dintre ele va aduce în prim plan marea creație muzicală a secolului XX, prin intermediul fascinantului Astor Piazzolla iar pentru seara zilei de 29 ianuarie, maestrul Salvalaio a gândint într-o manieră specială concertul vocal simfonic Stabat Mater, pentru soliști, cor și orchestră, de Gioacchino Rossini.

Surprizele anului

Anul 2015 nu va fi lipsit de festivalurile deja consacrate - Toamna Muzicală Arădeană, Festivalul de Muzică Americană și Jazz, Gala de Operă Open Air și Concursul Internațional de Canto Alexandru Fărcaș. Dar, ca o noutate absolută, în luna februarie, Aradul cultural se va îmbogăți cu un nou festival, cu totul inedit, dedicat muzicii contemporane. Astfel, Festivalul de Muzică Contemporană va prezenta lucrări din avangarda muzicală internațională și românească, lucrări în primă audiție pentru melomanii arădeni. **JA-M.A.**

Învaţă să iei la întrebări autorităţile publice

Academia de Advocacy revine la Arad cu un proiect care îi va învăţa pe arădeni să se facă ascultaţi de autorităţi.

ARAD. Vrei să te implici în viața cetății? Vrei să fi ascultat de cei pe care i-ai votat, de cei care au ajuns, și datorită votului tău, să conducă orașul în care trăiești? Cu siguranță răspunsul este unul pozitiv pentru că cel puțin o dată te-a enervat o decizie luată la nivel local sau central. Ai făcut ceva? Niciodată nu e suficient să critici de pe margine, nu se schimbă mai mult decât un zgomot de fond care nu deranjează prea mult. Trebuie să deranjezi, să te faci ascultat, să încerci să schimbi lucrurile care sunt făcute împotriva ta. Legal și corect. Care sunt aceste instrumentele la îndemâna cetățenilor, le poți afla dacă participi la evenimentul Academiei de Advocacy „M-am decis să mă implic. Am ce să spun, vreu să fiu ascultat și vreau să mi se răspundă" care va fi organizat la Arad.

Pe data de 15 ianuarie, între orele 11.30-13.30, în sala de conferințe a hotelului Continental Forum, membri Academiei de Advocacy vor prezenta posibilitățile legale prin care se poate corecta decizia publică. Cei care doresc să participe pot să-și confirme prezența la adresa de mail sorana.greucean@advocacy.ro .

O campanie a Coaliţiei 52

Evenimentul este parte a proiectului „Campaniile Coaliției 52 - conștientizare, monitorizare, consolidare, influențare" finanțat prin granturile SEE 2009-2014, în cadrul Fondului ONG în România prin care își propune să dezvăluie cetățenilor interesați, activi și cărora le pasă, precum și formelor organizate ale societății civile, uneltele pe care le au la îndemână pentru responsabilizarea decidenților publici, în a lucra în favoarea lor. „La finalul proiectului, comunitatea cetățenilor activi și implicați va atinge peste 500 de cetățeni și 250 de reprezentanți de organizații ale societății civile, care au exersat instrumentele democrației participative, au monitorizat aleșii cu peste 900 de acțiuni concrete, au formulat opinii asupra actelor normative de interes, au dezbătut temele publice care îi preocupă și s-au implicat în campanii de modificare a reglementărilor defectuoase. Pentru a-și uni fortele se vor regăsi în comunitatea luptătorilor pentru transparență și respect, denumită Coaliția 52, fiind în permanentă legatură prin intermediul unei platforme virtuale on line" a precizat Radu Nicosevici, președintele Academiei de Advocacy. **JA-M.A.**

Durată și finanțare

Proiectul se derulează pe o perioada de 22,5 luni, până în aprilie 2016, într-o succesiune regională, pe întreg teritoriul României, beneficiind de o finanțare în valoare maximă de 136.874,13 euro.

De la extaz la agonie

ARAD. La alegerile locale și parlamentare din 2012, PP-DD Arad a înregistrat succese fulminante, alegându-se cu neașteptat de mulți consilieri locali, județeni și municipali, viceprimar al municipiului și vicepreședinte al Consiliului Județean, plus doi deputați. În momentul în care interesele lui Dan Diaconescu și ale Simonei Man nu au mai coincis cu cele ale liderilor locali, aceștia s-au răzvrătit, refuzând să coboreze cu PSD, pentru că aceasta ar fi însemnat pierderea posturilor de viceprimar și vicepreședinte CJA.

Prinzând de veste că președintele Simona Man are de gând să le retragă sprijinul politic, Cătălin Țițirigă și Remus Guțu au profitat de Ordonanța lui Dragnea și au migrat în corpore la PDL, ducând cu ei și circa 30 de consilieri locali. De parcă nu ar fi fost destul că unul dintre parlamentari, Ion Șcheau, dezertase deja, împreună cu alți zece colegi.

Acesta chiar a jucat rolul de lider al răzvrătiților, încercând să obțină statutul de grup independent. După ce a eșuat, a trecut la PSD, însă după aceea s-a reorientat, înrolându-se în PDL. Simona Man a încercat să dreagă busuiocul, numindu-l președinte interimar pe Silviu Dimofte, de la Ineu, care s-a ocupat de campania prezidențială.

Eșecul crunt al lui Dan Diaconescu a pus capac definitiv degringoladei. Și celălalt deputat, Ștefan Dalca, s-a dezis de conducerea partidului, semnând, alături de majoritatea parlamentarilor, un fel de ultimatum privind demisia întregii conduceri centrale și organizarea de alegeri. Organizația locală a dispărut pur și simplu din peisaj, ca și președintele interimar, care nu se știe dacă este de partea Simonei Man sau a deputatului Dalca. **JA-S.T.**

Fug de frig în adăpost

ARAD. Viața i-a lăsat fără case. Nu mai contează din ce motive, nici dacă sunt sau nu vinovați de situația în care au ajuns. Singurul lucru care contează pentru ei este ca la minus 15 grade să găsească un loc călduros în care să stea. Și îl găsesc singuri sau sunt aduși de polițiștii locali, pe strada 6 Vânători la Adăpostul de Noapte. Situat în clădirea fostei școli, adăpostul funcționează în cadrul Direcției de Dezvoltare și Asistență Comunitară (DDAC) și poate găzdui 50 de persoane.

Adăpostul îl apără de frig FOTO:JA

Record la primiri

Nopțile de luni spre marți și cea de marți pe miercuri au adus, însă, peste 70 de persoane care s-au ferit de gerul nopții în incinta clădirii. „Numărul mai mare nu a creat, însă, probleme. Avem saltele și putem să primim mai mulți de 50. Cel mai mare număr înregistrat în această iarnă a fost 73, media zilnică fiind undeva între 50 și 60", a detaliat Oana Pârvulescu, director al DDAC Arad. Și tot pentru a veni în sprijinul celor fără adăpost pe timpul iernii, programul adăpostului este în regim de permanență și nu doar de la 8 dimineața la 8 seara. „Atâta timp cât temperaturile rămân foarte scăzute vom permite ca oamenii să se adăpostească aici și pe timpul zilei. Nu vom scoate pe nimeni afară", a punctat directorul. **JA-M.A.**

„Dulcea mea Doamnă, Eminul meu iubit"

ARAD. Concursul național de scrisori, eseuri, mesaje și declarații de dragoste, „Dulcea mea Doamnă / Eminul meu iubit", inițiat de Biblioteca Județeană „Alexandru D.Xenopol" Arad, va ajunge în anul 2015 la a IX-a ediție.

„Concursul, dedicat tinerilor, adulților dar și seniorilor, reprezintă un moment de aducere aminte, omagiul nostru dedicat poetului român Mihai Eminescu și se deschide, în fiecare an, la 15 ianuarie" - ne-a spus Lucia Bibarț, responsabil PR la Biblioteca Județeană. „Așadar, vă invităm joi, 15 ianuarie 2015, la ora 17.00, în sala «Concordia», să ne fiți alături la lansarea noii provocări de creație literară, într-un recital de excepție din poezia eminesciană, rostit de actrița arădeană Mariana Buruiană și susținut de acordurile muzicii clasice interpretate de profesorii Georgiana și Victor Maria", completează Lucia Bibarț. **JA-V.F.**

Ambulanţa, codaşă la fonduri ministeriale

Serviciul de ambulanţă din Arad se află la coada clasamentului naţional în ceea ce priveşte fondurile primite de la Ministerul Sănătăţii.

Ambulanţa arădeană fără succes la capitală FOTO:JA

ARAD. Serviciul de Ambulanță Județean Arad (SAJ) nu a fost printre serviciile preferate de Ministerul Sănătății. Ambulanțele noastre au primit puțini bani raportat la celelalte județe, Aradul aflându-se printre județele codașe în ceea ce privește fondurile primite de la Centru în anul 2014. Potrivit unui document al Ministerului Sănătății, în anul care tocmai s-a încheiat, SAJ a primit 11.423.000 de lei pentru funcționare, aproximativ la fel de mulți ca și Călărași (11,5 milioane de lei) sau Tulcea (11,8 milioane).

Dacă este să ne raportăm la județele vecine, Bihorul a primit peste 25 de milioane de lei, iar Timișul peste 28 de milioane de lei. Chiar și Hunedoara, un județ care are o populație sensibil egală cu cea a județului nostru, a primit cu peste 50 la sută mai mulți bani decât Aradul, respectiv aproape 17 milioane de lei. Doar județele mult mai mici decât Aradul au primit bani mai puțini, cum ar fi Covasna (7,5 milioane de lei), Satu-Mare (9,4 milioane), Sălaj (9,5 milioane) sau Sibiu (9,2 milioane). Cu toate acestea, SAJ nostru se află printre ultimele zece la nivel național în ceea ce privește fondurile încasate de la Ministerul Sănătății. **JA-A.G.**

CET H ARAD

S.C. CENTRALA ELECTRICĂ DE TERMOFICARE HIDROCARBURI S.A.
310169 Arad, Bd.Iuliu Maniu nr.65-71 , CP 129, OP 10
tel. 0257/307766, 0257/307775 fax: 0257/270407, 0257/280788
email: contact@cetharad.ro r.p@cetharad.ro web: www.cetharad.ro
J02/1141/02.11.2009, RO 26176052 Cont IBAN RO56 INGB 00 16 0000 3746 8911

TÜV AUSTRIA CERTIFIED EN ISO 9001:2008 20 100 112006022 EN ISO 14001:2004 20 104 112006023 OHSAS 18001:2007 20 116 112006024

SC **CET HIDROCARBURI** SA ARAD, anunță administratorii blocurilor ai căror locatari au solicitat ajutor de încălzire, că pot ridica borderourile cu titularii acestor ajutoare, de la casieriile societății începând de joi - 8 ianuarie 2015 - până sâmbătă - 10 ianuarie 2015, între orele 8,00 - 17,00 pentru zilele de joi si vineri și 8,00 - 15,00 pentru ziua de sâmbătă, după cum urmează:

- **Casieria MICALACA Bl. 547 sc. B parter:** Zona 100, 200, 300, 500, 600, 700;
- **Casieria A. Vlaicu Bl. 8 parter:** toate strazile de la Autogara veche înspre C-lea. Aurel Vlaicu, Făt Frumos, Poetului, O. Terezia și 6 Vînători;
- **Casieria Centru str. Iuliu Maniu nr. 65-71 (lângă Uzina Electrică):** cartierul Gradiște, Faleză Sud, Aradul Nou, Pasaj, Cartierul Funcționarilor, P-ța. Spitalului, Podgoria până la Autogara veche, Centru (B-dul Revoluției și străzile adiacente).

După completare, aceste borderouri împreună cu procesul verbal, se depun la casierii, în două exemplare, din care unul, după semnare și ștampilare, va fi restituit administratorului. Această acțiune se va desfășura în perioada 08.01.2015 – 10.01.2015, între orele 8,00 - 17,00 pentru zilele de joi si vineri și 8,00 - 15,00 pentru ziua de sâmbătă.

Administratorii care au mai multe asociații și au făcut cerere de reținere a borderourilor, le vor ridica și le vor depune, după completare, la casieria din Centru, după același program, precizat mai sus.

Conducerea SC ***CET HIDROCARBURI*** SA ARAD

(833067)

Au dat 150 de amenzi FOTO: JA

Amenzi de zeci de mii de lei date de poliţişti

ARAD. Poliţiştii rutieri au efectuat acţiuni pe drumurile din municipiu şi din judeţ care s-au soldat cu aplicarea a 150 de sancţiuni contravenţionale, în valoare totală de aproximativ 45.000 de lei. Cele mai multe, respectiv 120 de amenzi, au fost date pentru nefolosirea centurii de siguranţă, neacordarea de prioritate şi alte abateri, iar 30 de amenzi au fost aplicate pentru depăşirea vitezei legale de deplasare. **JA-A.G.**

43

de ani are un bărbat care era dat în urmărire internaţională. Acesta a fost depistat de poliţiştii de la Serviciul de Investigaţii Criminale şi de către cei din Sântana. Pe numele suspectului a fost emis un mandat european de arestare de către autorităţile din Belgia, acolo unde bărbatul este acuzat de proxenetism. Suspectul a fost reţinut şi va fi predat autorităţilor belgiene.

Poliţia a eliminat „marele infractor" al Aradului

SÂNTANA. „Mega-lovitură" dată de poliţiştii arădeni. Aceştia au reuşit să depisteze un căruţaş (un bărbat care conducea o căruţă) care avea asupra lui „imensa" cantitate de 1 (unu, a nu se înţelege greşit) metru cub de material lemnos pentru foc din specia fag. Infractorul a fost luat imediat la puricat de către poliţiştii din Sântana care, „în urma cercetărilor efectuate", au stabilit că omul nu deţinea aviz de însoţire pentru lemnul respectiv. Şi cum legea se aplică la sânge, sărmanul căruţaş, care, cel mai probabil îşi transporta acasă lemnul pe care el însuşi l-a cumpărat, s-a ales şi cu o amendă. Iar sancţiunea nu a fost deloc mică, ci vreo două salarii bunicele, adică 2.000 de lei. Bravo!, Poliţia Română, aţi eliminat unul dintre cei mai periculoşi infractori din Arad. **JA-A.G.**

L-au prins cu lemne FOTO: JA

Salarii mai mari cu 40 lei

Câştigul salarial mediu net a crescut, la nivelul judeţului, cu 40 de lei. Ne situăm tot cu mult sub media pe ţară la salarii.

Încă o radiografie dură a salariilor din Arad FOTO: JA

ARAD. Au crescut salariile în luna septembrie a anului trecut. Cel puţin asta reiese din datele centralizate de Direcţia Judeţeană de Statistică Arad în cel mai recent publicat buletin statistic lunar. Concret, luna septembrie a adus mai mulţi bani în buzunarele arădenilor, care au trecut, potrivit cifrelor, printr-o perioadă cu bonusuri, prime sau sporuri. Trendul de creştere a salariilor pare să se menţină şi în perioada următoare, dacă se are în vedere statistica salariilor la nivel naţional.

În august 2014, câştigul salarial mediu brut la nivelul judeţului a fost de 2.066 lei. Iar în septembrie - 2.118 lei. A fost una dintre cele mai mari creşteri salariale din acest an. Dar nu extrem de îmbucurătoare, deoarece cifrele nete relevă o creştere, în medie, cu doar 40 de lei.

Câţi bani a adus un arădean, în medie, acasă, în luna septembrie 2014? 1.532 lei. Aceasta este câştigul salarial mediu net calculat la nivelul judeţului nostru. Mult sub nivelul mediu înregistrat la nivel naţional în septembrie: 1.698 lei.

Fluctuaţii...

Statisticienii estimează că urmează o perioadă mult mai „bogată" pe final de an. „În cursul anului se înregistrează fluctuaţii ale câştigului salarial determinate, în principal, de acordarea premiilor anuale şi a primelor de sărbători (decembrie, martie/aprilie). Acestea influenţează creşterile sau scăderile în funcţie de perioada în care sunt acordate, conducând, în cele din urmă, la estomparea fluctuaţiilor câştigului salarial lunar la nivelul întregului an", se precizează într-un comunicat de presă al Institutului Naţional de Statistică.

La nivel naţional

În luna octombrie 2014, câştigul salarial mediu nominal brut a fost, la nivel naţional, de 2.358 lei, cu 0,4% mai mare decât în luna septembrie 2014. Câştigul salarial mediu nominal net a fost de 1705 lei, în creştere faţă de luna precedentă cu 7 lei (0,4%). **JA-S.B.**

Jandarm „mânjit" cu două cartuşe de ţigări

Un jandarm arădean a fost trimis în judecată pentru că proteja un traficant de ţigări de contrabandă.

ARAD. Anchetatorii au făcut un calcul al şpăgii „babane" pe care aşa-zisul om al legii a primit-o. „Inculpatul a pretins câte două cartuşe de ţigări lunar de la o persoană, primind pe parcursul a doi ani 50 de cartuşe de ţigări în valoare de 4.000 lei, în scopul de a-l lăsa să vândă nestingherit ţigări netimbrate într-o piaţă din Arad şi de a-i asigura protecţie", spun cei de la DNA. Mai mult, în noaptea de 3 spre 4 iulie 2013, Claudiu Cornel Rădoi a pretins de la o altă persoană un procent din valoarea ţigărilor netimbrate pe care aceasta urma să le vândă prin intermediari, primind 400 de lei. Banii au fost luaţi cu titlu de mită pentru ca jandarmul arădean să nu confişte toate ţigările traficantului.

Reprezentanţii Inspectoratului Judeţean de Jandarmi Arad au anunţat că inculpatul din acest dosar nu mai lucrează în cadrul instituţiei. „În cursul anului 2014 a solicitat transferul către o altă instituţie, una care nu se ocupă de Ordine Publică. În momentul de faţă, nu mai este încadrat în cadrul inspectoratului", a spus Emilia Fânaţă, purtătorul de cuvânt al Jandarmeriei Arad. **JA-A.G.**

Trimis în judecată

Claudiu Cornel Rădoi a fost trimis în judecată de DNA, acesta fiind acuzat de două infracţiuni de luare de mită. Dosarul va fi judecat de către Tribunalul Militar Timişoara.

ANAF vine cu precizări asupra „taxelor pe alocaţie"

ARAD. Regularizarea contribuţiilor de asigurări sociale de sănătate pentru veniturile obţinute din dobânzi a fost, oficial, suspendată. Reprezentanţii Administraţiei Judeţene a Finanţelor Publice Arad vin cu câteva precizări, după scandalul naţional al „taxelor pe alocaţie".

„Conducerea ANAF a transmis către unităţile de administrare fiscală o circulară prin care s-a suspendat regularizarea contribuţiilor de asigurări sociale de sănătate pentru veniturile obţinute din dobânda bonificată de bănci, pentru alocaţiile de stat pentru copii, neridicate din conturile bancare. Precizăm, încă o dată, că obiectul impunerii nu îl constituie alocaţia de stat pentru copii, ci veniturile din dobânzile bancare realizate de persoanele care nu şi-au ridicat alocaţiile din conturi", subliniază reprezentanţii AJFP Arad într-un comunicat.

La nivelul judeţului nostru, „AJFP Arad nu a procedat la punerea în practică a acestei măsuri, deciziile de impunere nefiind transmise", informează reprezentanţii Fiscului arădean. **JA-S.B.**

Hoţi prinşi în câteva ore de la comiterea faptei

ŞEITIN. Doi hoţi au avut foarte puţin timp la dispoziţie pentru a se bucura de captura lor. În data de 6 ianuarie, poliţiştii din Şeitin au fost anunţaţi despre faptul că două persoane au furat 600 de lei dintr-o casă de pe raza comunei. În numai câteva ore de la sesizare, oamenii legii au identificat şi principalii suspecţi. Este vorba despre doi tineri, unul de 16 ani, celălalt de 20 de ani. „Din cercetările efectuate s-a stabilit că, în cursul zilei de marţi, tânărul de 16 ani ar fi pătruns în locuinţă pe uşa lăsată descuiată de unde ar fi sustras, dintr-un sertar, suma de 600 de lei. Ulterior, ar fi părăsit locuinţa, fiind aşteptat pe stradă de către tânărul de 20 de ani", spun reprezentanţii Inspectoratului de Poliţie Judeţean Arad. Informaţiile arată că bărbatul de 20 de ani ştia despre comiterea faptei şi, mai mult decât atât, a luat cei 600 de lei furaţi de minorul de 16 ani. Poliţiştii anunţă că pe numele celor doi a fost întocmit dosar de cercetare penală pentru săvârşirea infracţiunii de furt calificat, respectiv complicitate la furt calificat. **JA-A.G.**

H (751338)

TRESOR
AMANET
Vă oferă
pentru prima lună de contract
COMISION
0%
NE GĂSIŢI LA:
UTA: Calea Aurel Vlaicu, nr. 60-68, Ap. 1 Parter
GARĂ: P-ţa Gării, nr. 11, Bl. G, Parter
TEATRU: B-dul Revoluţiei, Nr. 99

Millefiori SC MILLEFIORI SRL ARAD,
cu sediul social in Arad, Calea Zimandului nr.26, jud.Arad, societate producatoare de bijuterii si articole decorative din sticla de Murano,
angajeaza:
- agent comercial;
- director vanzari.
CV-urile se pot trimite prin: fax: 0257-278404 sau e-mail: job@millefiori-romania.ro (831411)

Millefiori SC MILLEFIORI SRL
organizează interviuri in data de 12.01.2015, ora 10,00
la sediul societăţii din Arad, str. Calea Zimandului nr.26
(Grădiste lângă Lukoil) pentru angajarea de muncitori
necalificaţi - prelucrare sticlă. Tel: 0257.278.404 (831362)

real- SC Real Hyper Magazine SRL - Arad
angajează lucrători comerciali.
Candidaţii interesati pot trimite CV-urile la următoarea adresa de e-mail: hr.3921@real-hyper-magazine.ro.
Relaţii la numărul de telefon 0756.023.817. (831924)

Angajam FEMEI si BARBATI
pt curatenie la magazine haine
din Galleria si Atrium Arad.
SALAR: 400 RON NET cu contract munca.
Program lucru 3 ore (dimineata intre orele: 08.00-11.00).
Telefon: 0745-381.288. (832896)

aradjob.ro

+40357 80 90 79
office@edabeauty.ro
www.edabeauty.ro
edabeautycenter
Arad, Calea Romanilor 17–19, parter
(750214)

Sport

„Înfrângerea cu Sepsi mi-a adus tristeţe de Crăciunul sârbesc"

Suzana Milovanovic, jucătoare Univ Goldiş ICIM

965

de voturi a strâns motociclistul arădean în ierarhia „Sportivul anului 2014", realizată de ProSport, ocupând un excelent loc doi, fiind întrecut de Simona Halep (1453 voturi), dar depăşind-o pe handbalista Cristina Neagu (508). „În acest an aş putea să mă bat în primii 5 piloţi la Superstock 1000 şi apoi să trec la Moto2", afirmă Mureşan.

„Detti" deschide era senioratului în Ungaria

BUDAPESTA. Bernadett Balint (19 ani; locul 151 mondial), jucătoare de tenis de masă legitimată (şi) la CSM Arad, va debuta în Circuitul internaţional al senioarelor odată cu primul ProTour al anului (Budapesta, 28 ianuarie-1 februarie). Alături de Balint, care va juca la simplu, dublu şi Under 21, la Openul Ungariei se va mai afla arădeanca Andreea Dodean, sora mai celebrei Daniela, care evoluează la o grupare pentru care a cucerit Cupa Cehiei. **JA-D.L.**

În concurs FOTO: JA

Organizăm un singur eveniment

ARAD. Aradul, un centru de tradiţie al tenisului de masă românesc, va găzdui un singur eveniment naţional pe parcursul anului 2015: Campionatul Naţional de juniori III (22-24 mai). În rest, iubitorii „ping-pong-ului" din oraşul nostru trebuie să se mulţumească cu o eventuală partidă din Superliga Naţională feminină sau Divizia A masculină, competiţii în care CS Municipal are reprezentante.

Calendarul FR Tenis de Masă cuprinde 34 evenimente, primul fiind programat pe 10-11 ianuarie, la Câmpulung Muscel, Top 12 individual, seniori. Cele mai importante competiţii sunt „Naţionalele" de seniori (martie, Buzău) şi Cupa României (decembrie, Dumbrăviţa-jud. Timiş). **JA-D.L.**

Departe de pretenţiile la titlu

Aseară, Univ Goldiş ICIM nu a arătat ca o echipă cu pretenţii justificate la aurul naţional.

ARAD. Când e să se aleagă praful, orice încercare e zadarnică. Dacă ar fi ţinut meciul două zile, tot n-am fi izbutit să depăşim echipa din Sf. Gheorghe. Şi asta, deoarece, aseară, jocul galben-albastrelor nu a mers, nici în atac, nici în apărare, Sepsi obţinând o victorie incontestabilă. Având în Harrison şi Murphy două americance în zi de graţie, gruparea din Covasna şi-a luat revanşa pentru eşecul din turul campionatului, luând o serioasă opţiune în lupta pentru câştigarea titlului naţional.

Debut trist

Noua achiziţie a Univ Goldiş ICIM, ucraineana Olena Samburska, a avut parte de un debut nefericit. Chiar dacă a evoluat preţ de 15 minute, în tricoul pe care îl poartă Diana Vidican, conducătoarea de joc din Ucraina nu a izbutit să rupă gura târgului, jucând în nota echipei: modest. O evoluţie care trebuie ştearsă din memoria lui Monica Brosovszky şi compania, pentru că sâmbătă, ora 18,30, la Arad, soseşte imprevizibila echipă din Alexandria, cea care ne-a provocat una din cele patru înfrângeri din actualul sezon al Ligii Naţionale. Fetele noastre trebuie să sune deşteptarea, să repare ceea ce au stricat prin eşecurile de pe teren propriu cu CSM Târgovişte şi Sepsi. Vrem să credem că acest lucru stă la îndemâna lor.

Monica Engelman şi coechipierele ei au (cam) rămas datoare FOTO: CĂLIN ANDRA

Univ Goldiş ICIM - Sepsi Sf. Gheorghe 67-81

Pe sferturi: 19-18, 14-25, 14-21, 20-17). Marcatoare – Univ Goldiş ICIM Arad: Simmons 21, Brosovszky 10 (3), Engelman 10 (2), Broomfield 9, Plouffe 9, Milovanovic 6, Crăciun 2. Sepsi Sf. Gheorghe: Harrison 29 (4), Murphy 21 (1), Jeffery 12, Paşcalău 9 (1), Părău 8, Cutaş 2.

Arbitrii: Alin Faur (Timişoara) şi Marius Epure (Rm. Vâlcea). Comisar FRB: Radu Vaida (Oradea).

DANIEL SCRIDON
daniel.scridon@russmedia.ro

Ineuanii „defilează" cu acelaşi lot

Cristi Sculici merge pe mâna aceloraşi jucători care au evoluat şi în turul campionatului. Ar mai vrea un atacant.

INEU. Având ca obiectiv rămânerea în liga a III-a, CS Ineu porneşte la drum încă din 12 ianuarie. Zece zile mai târziu, echipa se va muta la Moneasa, pentru un stagiu de pregătire, până la data de 31 a aceleiaşi luni.

99%, acelaşi lot

Cel mai probabil, deoarece nu au un buget prea mărinimos, ineuanii nici nu fac transferuri mari. De fapt, se poate spune că nu pleacă nimeni, nu vine nimeni. Totuşi, antrenorul Cristi Sculici ar vrea un jucător. „Mergem pe mâna aceluiaşi lot, cred că în proporţie de 99%. L-am adus pe Crişan, încă de anul trecut, am ajuns la un acord şi cu Tomuţ, să continue, însă aş mai vrea un atacant. Nu am discutat nimic concret cu UTA despre Bulza, aşa că mai căutăm" - spune Sculici.

Există condiţii

Deoarece o aşteaptă o luptă dură pentru salvarea de la retrogradare, ceea ce înseamnă că e nevoie de resurse financiare, l-am întrebat pe Sculici cum stă CS Ineu cu banii. „Există resurse financiare. Noi am încheiat anul fără restanţe, toată lumea şi-a luat banii. Stăm mult mai bine decât alţii, din acest punct de vedere. Sper să arătăm mai bine în retur, să câştigăm fiecare meci, dacă şi putem, normal, să adunăm cât mai multe puncte, iar la final să fim deasupra liniei, cum se spune" - ne-a declarat Sculici.

Cristi Sculici FOTO: L.S.

Meciuri amicale

Un capitol la care nu s-a lucrat până acum la CS Ineu sunt meciurile amicale. „Chiar în aceste zile lucrăm la acest aspect. Căutăm date libere şi adversari disponibili, căci nu-i lucru foarte simplu nici acesta" - a conchis Sculici. **JA-L.S.**

Jonglerii

Alexandru Stan a dovedit că este un jongler de nota zece, „dresând" mingea de fotbal de o manieră entuziasmantă (şi) la Gala Viitorul Arad 2014. Până şi fostul mare fotbalist Flavius Domide s-a arătat „vrăjit" de tehnica jonglerului. FOTO: FAN

Prins în circuitul olimpic

POIANA BRAŞOV. Veste excelentă pentru judoka arădean, Luca Kunszabo. Nelipsit din topurile celor mai valoroşi sportivi arădeni din ultimii ani, „Mister Ippon", cum mai este alintat sportivul cu dublă legitimare, Liceul cu Program Sportiv Arad - Liberty Oradea, a fost inclus pe o listă scurtă, de şase judoka, care participă la un stagiu centralizat în Poiana Braşov, alături de lotul olimpic de seniori.

Timp de trei săptămâni, Luca Kunszabo (cat. 100 Kg) va prepara primele competiţii oficiale interne şi internaţionale ale anului, unde speră să confirme încrederea mai marilor Federaţiei.

„Îmi doresc să fiu sănătos, ferit de accidentări, pentru a demonstra că pot să lupt pe tatami la marile concursuri internaţionale" - ne-a spus Luca Kunszabo. **JA-D.S.**

Luca Kunszabo, în acţiune FOTO: FAN

Erasmus+

CENTRUL JUDEŢEAN DE VOLUNTARIAT ARAD

Activitate outdoor organizată de tinerii voluntari EVS

Asociaţia „Centrul Judeţean de Voluntariat Arad" coordonează şi găzduieşte proiectul „Active Together", care este aplicat în cadrul Programului „ERASMUS+", Serviciul European de Voluntariat.

În cadrul .acestui proiect cei 4 voluntari străini din Austria, Italia şi Polonia, au organizat sâmbătă, 8 noiembrie a.c. o activitate outdoor de mişcare şi sport, constând în excursii şi deplasări cu bicicletele pe un traseu din cadrul Parcului Natural Lunca Mureşului Arad.

Alături de voluntarii străini au fost prezenţi şi elevi ai Colegiului Naţional „Elena Ghiba Birta" din Arad.

Acest proiect este finanţat cu sprijinul Comisiei Europene. Această publicaţie (comunicare) reflectă numai punctul de vedere al autorului şi Comisia nu este responsabilă pentru eventuala utilizare a informaţiilor pe care le conţine.

(750262)

JURNAL ARĂDEAN

Nu vă îngrăşaţi FOTO: FAN

Dacă se îngraşă riscă să aibă un copil autist

WASHINGTON. Femeile care iau prea mult în greutate în timpul sarcinii sunt mai predispuse să nască un copil care să sufere de tulburări de spectru autist, potrivit unui studiu. Studiul a arătat că tulburările de spectru autist sunt mai mari în rândul copiilor ale căror mame s-au îngrăşat câte 15 kilograme în timpul sarcinii, decât în cazul copiilor ale căror mame s-au îngrăşat maximum 13 kilograme.

150

de tipuri de durere de cap, în funcţie de localizarea sau de cauza ei, sunt recunoscute de Societatea Internaţională pentru Durerile de Cap. De cele mai multe ori, aceste probleme sunt legate strict de o anumită cauză şi dispar, în general, după ce a trecut efectul factorului declanşator. Însă, în alte cazuri, durerile de cap sunt simptome ale unor probleme serioase.

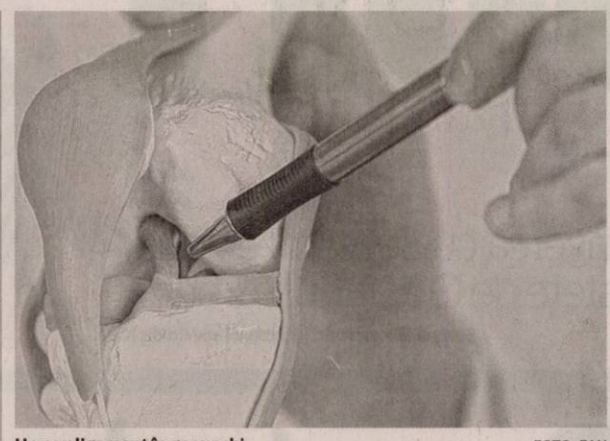

Un nou ligament în genunchi FOTO: FAN

A fost găsită o nouă parte a corpului uman

BRUXELLES. Doi chirurgi belgieni au descoperit un nou ligament în genunchiul uman, care pare să joace un rol important, mai ales în cazul pacienţilor care au suferit accidentări şi ai căror genunchi continuă „să cedeze", chiar şi după tratamentul de recuperare. Steven Claes şi Johan Bellemans s-au inspirat dintr-un studiu al chirurgului francez Paul Ferdinand Segon, din 1879.

Detoxifiere după Sărbători

Elimină sau neutralizează toxinele din organism cu ajutorul fructelor, legumelor şi al ceaiurilor.

BUCUREŞTI. După excesele alimentare de la Sărbători organismul are nevoie de o cură de detoxifiere.

Detoxifierea în sine este un proces natural al organismului de a neutraliza sau de a elimina toxinele.

1 **Fructele proaspete.** Conţin vitamine, antioxidanţi, fibre şi multe alte substanţe cu efecte pozitive asupra organismului. În plus, acestea îţi umplu stomacul oferind senzaţia de saţietate.
Portocalele au un efect laxativ şi acţionează ca un tonic natural, oferindu-ţi o porţie zdravănă de energie. Consumă suc de portocale seara, după masă, apoi încă un pahar în dimineaţa următoare.
Sucul de portocale este o sursă excelentă de vitamine, minerale şi antioxidanţi care îţi protejează organismul de radicalii liberi.
Vitamina C ajută organismul să producă glutaţion, un compus care ajută ficatul să elimine toxinele.
Merele sunt pline de nutrienţi şi pectină, care ajută la eliminarea tuturor aditivilor artificiali intraţi în corp din mâncare.
Avocado are puterea de a scădea nivelul colesterolului şi de a dilata vasele de sânge. Mai mult decât atât, conţine un nutrient care luptă cu cel puţin 30 de tipuri de celule cancerigene.

1 **Fructele uscate.** Au de cinci ori mai multe calorii decât cele crude (240 kcal/100 g) dar sunt sătioase şi conţin multe vitamine şi minerale, în special fier şi calciu.

1 **Varza.** Substanţele din varză îndepărtează radicalii liberi înainte ca aceştia să ajungă la celule şi contribuie la diminuarea nivelului de colesterol. Aceste substanţe trimit genelor semnale ce le fac pe acestea să crească producţia enzimelor ce contribuie la detoxifierea corpului.

1 **Sfecla roşie.** Are efect de detoxifiere a ficatului ajutându-l să distrugă grăsimile depozitate. În plus, deşi este dulce, are un număr destul de mic de calorii şi îşi păstrează proprietăţile indiferent de modul de gătire.

1 **Iaurtul.** Este un aliment excelent pentru stomac, dar mai ales pentru detoxifierea ficatului. Acesta acţionează direct asupra organului şi îl ajută pe acesta să filtreze mai uşor substanţele toxice şi să le elimine din corp.

1 **Cerealele.** Nu trebuie ignorate la dieta de detoxifiere. Se recomandă să fie procurate cerealele integrale, fără zahăr sau aditivi, bogate în fibre alimentare.

1 **Ceaiurile.** Sunt adesea recomandate pentru eliminarea toxinelor. Ceaiul verde este recunoscut pentru proprietăţile lui diuretice, detoxifiante, tonifiante şi de ardere a grăsimilor. Ceaiul de urzică are şi el efect depurativ revigorând întregul organism. Ceaiul de muşeţel contribuie la detoxifierea intestinului subţire.

De reţinut!

• Nu consuma alimente prajite şi afumate; • Nu consuma carne şi mezeluri; • Înlocuieşte dulciurile cu fructe; • Elimină făinoasele albe. Consumă cereale, pâine neagră, de secară; • Consumă cel puţin 2 l de apă pe zi; • Nu consuma zahăr, cafea, alcool; • Înlocuieşte zahărul cu miere; • Bea în fiecare seară înainte de culcare şi dimineaţa un pahar de apă plată.

Ai nevoie de detoxifiere

Printre semnele care te avertizează că ai nevoie de o detoxifiere se numără: prezenţa oboselii, a stresului şi a senzaţie de iritare, lipsa puterii de concentrare şi învăţare, durerile de cap şi stările de ameţeală, transpiraţie urât mirositoare, dar şi coşurile şi alte probleme ale pielii.

SFATURILE LUI RELY

Aurelia Gabor

Arta de a te simţi bine în pielea ta

Au trecut sărbătorile, am rupt încă o filă din calendarul vieţii şi, hotărât, vom face schimbări în programul de îngrijire personală. Verificaţi unde se opreşte acul cântarului. Dacă nu aţi depăşit cele două kilograme în plus admise la sărbători, aveţi şansa de a reveni rapid la forma iniţială. Felicitări celor care au reuşit să-şi păstreze greutatea în ciuda tuturor tentaţiilor culinare. Pregătiţi echipamentul, stabiliţi programul sportiv şi nu mai pierdeţi nicio clipă! Gata cu lenea şi resemnarea, acel „încep de mâine" ar fi bine să devină realitate.
Chiar dacă nu ai făcut sport niciodată, este momentul să te mobilizezi! Plimbare, bicicletă, jocul cu mingea, înot, săniuţă, asigură o dezvoltare frumoasă şi naturală, o respiraţie corectă, redă suplеţea pierdută, încrederea. O bulgăreală alături de cei dragi te va purta în lumea copilăriei. Când ai făcut ultima dată un om de zăpadă? Nu ai nevoie de condiţii speciale pentru a te menţine în formă. În camera bine aerisita, într-o ţinută lejeră, pe covor sau pe o salteluţă, două sticle din plastic umplute cu apă pot ţine loc de gantere, coada de la mătură te va ajuta să lucrezi braţele şi musculatura spatelui atât de solicitat la serviciu şi în treburile gospodăreşti, scaunul te va ajuta să-ţi lucrezi talia, ai toate condiţiile să nu ruginesti şi, totul e gratis! Implică şi familia în programul tău de întreţinere, ajută-ţi copii să-şi formeze deprinderi sănătoase şi satisfacţia va fi deplină. Fortificarea organismului este condiţia de bază în menţinerea sănătăţii, trebuie doar să ai curajul să faci schimbarea în gândire şi mod de viaţă. Sănătatea rămâne una dintre principalele preocupări, a devenit o artă să te simţi bine în pielea ta, echilibrată, fericită. Avem la dispoziţie atâtea modalităţi de petrecere a timpului liber şi nu avem nicio scuză pentru delăsare. Nu vom primi niciodată felicitări din partea celor dragi sacrificându-ne la infinit pentru binele tuturor, uitând că şi noi existăm, că avem nevoie de clipele noastre de linişte, de libertatea de a face ceva strict pentru noi, motiv pentru care avem dreptul să le cerem să ne înţeleagă nevoile, să ne respecte deciziile, să preia din activităţile casnice pentru a ne putea încărca bateriile. Numai aşa, prietena, soţia, mama, soacra sau bunica va fi sănătoasă, frumoasă şi mereu în formă!

> Fortificarea organismului este condiţia de bază în menţinerea sănătăţii

redactia.jurnalaradean@informmedia.ro

Toxină botulinică FOTO: FAN

Toxina cea mai otrăvitoare

CALIFORNIA. Una dintre cele mai otrăvitoare toxine din istorie, ce poate ucide milioane de oameni, a fost descoperită recent de oamenii de ştiinţă. Este vorba despre prima nouă formă de toxină botulinică din ultimii 40 de ani, iar specialiştii sunt rezervaţi în ceea ce priveşte publicarea detaliilor referitoare la aceasta, deoarece este vorba despre una dintre cele mai otrăvitoare substanţe cunoscute, ce nu are antidot.

Încălţămintea potrivită pentru artrită

Artrita afectează mai ales persoanele de vârsta a treia, dar nu numai.

CHICAGO. Durerile, umflăturile sau nesiguranţa pe propriile picioare sunt experienţe prin care suferinzii de artrită au trecut sau trec deja.

Dacă în privinţa primelor două aspecte medicul este singurul care poate recomanda ceva, în ceea ce priveşte nesiguranţa, aceasta se poate remedia chiar de pacienţi. Pentru că, de multe ori, suferinzii nu îşi aleg încălţămintea corespunzătoare.

Şlapii pot cauza căzături

Un studiu realizat de oamenii de ştiinţă americani arată că încălţările cu talpă joasă, dar extrem de flexibilă sunt singurele capabile să reducă nivelul de stres de la nivelul încheieturilor. Atenţie, însă! Nu orice încălţăminte cu talpă plată este bună! Şlapii sau sandalele sunt chiar nerecomandate. Astfel, cercetarea a evaluat nivelul de stres din zona genunchilor afectaţi de artrită în cazul purtării unor saboţi, pantofi sport care asigură stabilitate piciorului, pantofi cu talpa joasă pentru mers, şlapi şi în cazul mersului desculţ. „Nivelul cel mai scăzut de stres a fost înregistrat în cazul pantofilor cu talpa joasă şi al şlapilor", a declarat autorul studiului, dr. Najia Shakoor, de la Centrul Medical Universitar Rush din Chicago.

> Recomand pacienţilor cu artrită la genunchi să poarte pantofi sport cu talpa joasă şi flexibilă
> JEFFREY A. ROSS

Medicul citat mai afirmă că, deşi şlapii nu stresează deloc genunchiul sau încheieturile, nu sunt recomandaţi, deoarece pot cauza căzături. „Pantofii cu talpa joasă oferă mai multă siguranţă decât şlapii, şi asta pentru că dau stabilitate şi reduc riscul de căzături", spune dr. Shakoor.

Sport cu talpa joasă şi flexibilă

Specialiştii acestei unităţi şi-au propus să creeze pantofi speciali pentru persoanele afectate de artrită la genunchi. Medicul mai recomandă suferinzilor de artrită să evite pantofii sport cu talpa rigidă. „Mă aşteptam ca studiul să arate că toţi pantofii sport sunt buni. Însă, ca medic, voi continua să le recomand pacienţilor cu artrită la genunchi să poarte pantofi sport cu talpa joasă şi flexibilă. Aceasta trebuie să se îndoaie uşor, fără să streseze în plus piciorul", declară şi Jeffrey A. Ross, de la Colegiul american de Medicină Sportivă.

Un alt tip de încălţăminte preferat de pacienţii care suferă de artrită sunt sandalele. Şi în acest caz, medicii sunt de părere că trebuie să le evitaţi, deoarece pot duce la căzături.

CONTA PROFI

Servicii profesionale de contabilitate

Adresa: Arad, Strada Ioan Rusu Şirianu Nr.2 Ap.7, Tel 0722372212
Email conta.profi@planyo.net
www.planyo.net/ContaProfi

(751349)

AutoSchunn

Centru autorizat de vânzări și service Mercedes-Benz

www.auto-schunn.ro

La noi sunteți pe cele mai bune mâini!

Cel mai mic cost de întreținere – doar 0,67 eurocenți/100 km

Vă oferim:
-Inspecția Tehnică Periodică pentru toate mărcile
-Verificări tahografe
-24% discount pentru pachete de piese și manoperă
-Reparații mecanice și electrice
-Reparații de accidente
-Piese de schimb
-Anvelope de sezon

PRIETENOS • COMPETENT • EXCELENT

Arad Calea Radnei nr. 247 tel. 0746 222 448
Deva Str. Sântuhalm DN 7 FN tel. 0755 073 206
Suceava Șcheia Str. Humorului nr. 132 tel. 0746 298 025

(750224)

GEMI junior

loc de joacă pentru copii

CEL MAI MARE ȘI CEL MAI MODERN LOC DE JOACĂ DIN ARAD

ÎN INCINTA GEMI CENTER
B-DUL NICOLAE TITULESCU, NR. 3

- ANIVERSĂRI
- ONOMASTICI
- PETRECERI TEMATICE
- SERBĂRI ȘCOLARE

(H-750222)

GEMI JUNIOR 0733.501.223

Timpul zboară. Fii cu un pas înaintea lui!

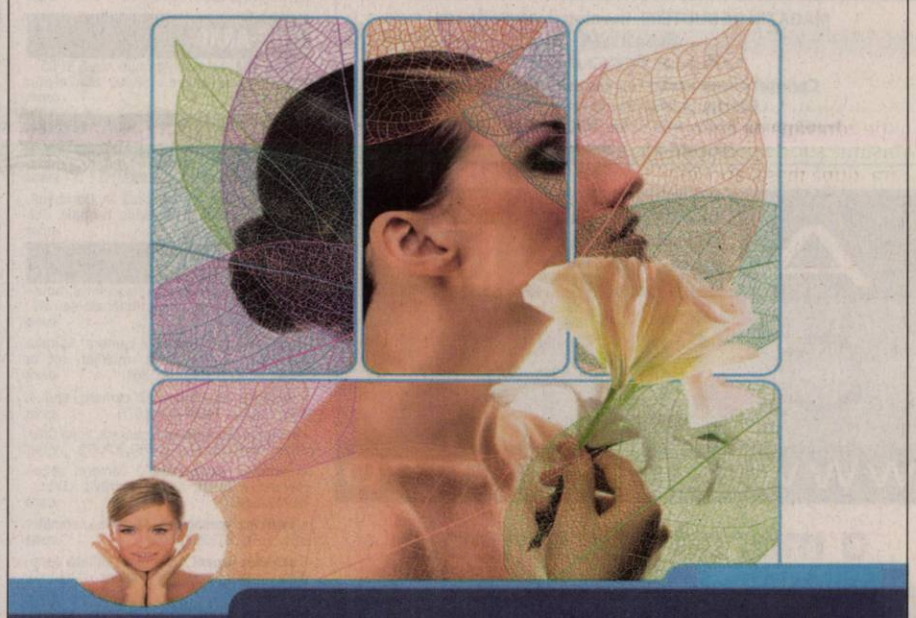

Păstrează-ți sănătatea și frumusețea pielii cu cele mai inovatoare proceduri laser. Cea mai modernă tehnologie laser, DEKA Synchro FT, cele mai noi metode de tratament, cei mai buni specialiști dermatologi sunt acum la dispoziția ta în cadrul noului Centru de Dermatologie MedLife Arad. Totul pentru frumusețea ta!

Call center: 0257 960
www.medlife.ro

(H-750221) SISTEMUL MEDICAL MedLife

S.C. **Perrenot Romania** S.R.L. din Arad,
societate de transport international de mărfuri,
angajează

şoferi profesionişti pe Comunitate.

Cerinţe:
- Permis de conducere categoriile B, C, E;
- Atestat sofer profesionist pentru transport de mărfuri;
- Card tahograf ;
- Minim 1 an experienta ca şofer pe camion mare;
- Disponibilitatea de a rămâne în străinătate între 20-35 zile alternând cu perioade de odihnă, în ţară,
- Seriozitate si responsabilitate;

Beneficii oferite:
- Contract de munca pe perioada nedeterminată
- Salarizare fixa si bonus pentru perfomanta.

Informaţii suplimentare la tel : **0744510376**
CV-urile pot fi trimise la nr. de fax : **0257465798** sau email: mihaela.ghiurcut@perrenot.eu

(831908)

SC. UNICARM SRL
Producator si distribuitor la nivel national
de carne si preparate din carne

Angajeaza :

Sef Magazin

Cerinte:
- experienta in coordonarea si organizarea activitatii unui magazin
- studii superioare constituie avantaj
- abilitati de comunicare si negociere
- fara cazier

Lucrator Comercial

Cerinte :
- experienta in domeniul comertului
- studii medii
- fara cazier

Se ofera:
- salariu foarte atractiv
- bonuri de masa
- conditii de lucru foarte avantajoase

C.V.-urile se vor trimite pe fax **0361.814.204**
sau prin e-mail: magazine@ unicarm.ro.
Numai persoanele selectate vor fi contactate pentru interviu.

(833071)

Angajam

SOFER CISTERNA

CONDITII:
- permis de conducere categoriile B,C,D,E
- atestat de transport marfa , cartela tahograf, atestat ADR
- experienta constituie avantaj
- domiciliul in : Arad sau localitatile limitrofe

Relatii la sediul societatii sau tel.: 0257-256308, fax.0257-256302, e-mail : transdara.office@atlassib.ro

(828456)

S.C. **TROTA România** s.r.l., din **Cluj, selectionează tineri şoferi profesionişti cu categoriile C + E,** preferibil, cu cel putin 2 ani de experienţă pe TIR. Se lucrează numai în echipaj, pentru efectuarea de transporturi frigorifice în Comunitatea Europeană. După fiecare 2 luni pe comunitate, se dă o săptămână de concediu, firma asigurând transportul cu avionul, dus si întors. Se asigură un minim între salarul de bază si diurne, care depinde de categoria profesională şi de vechimea în firmă.

Informatii despre locul si ora interviului, la tel. 0740295418, numai după trimiterea, la soferitir@trota.ro, unui CV si copii de pe următoarele documente: Buletin; Paşaport; Permis de conducere; Cartela tahograf; Atestat de marfă; Cazier judiciar şi cazier auto; Caracterizare de la ultimul loc de muncă.

A se abtine toţi cei ce nu întrunesc conditiile mai sus arătate.

(831281)

EUROSMART SOLUTIONS

EUROSMART I.P.U.R.L.
lichidator judiciar
al S.C. CONSVEST GRUP S.R.L.

VINDE PRIN LICITAȚIE PUBLICĂ URMĂTOARELE BUNURI IMOBILE:

APARTAMENT – SPAȚIU ADMINISTRATIV,
situat în Arad, str. Ceaikovschi, nr. 3, ap.3, jud.Arad
suprafață desfășurată 149 mp
PREȚ DE PORNIRE: 29.718,47 EURO + TVA

Licitația se ține în data de 21.01.2015 orele 10.00 la sediul EUROSMART IPURL Arad, str. I. Georgescu nr. 4A. În caz de neadjudecare licitația se va repeta, în aceleași condiții, în data de 28.01.2015 respectiv 04.02.2015 la ora 10.00.
Înscrierea la licitație se face până în 20.01.2015, 27.01.2015 respectiv 03.02.2015 ora 14.00.
Cei care doresc să participe la licitație trebuie să achite garanția de participare, care este 10% din valoarea bunului/bunurilor + TVA.
Informații privind condițiile de participare la licitații și caietele de sarcini se pot obține la sediul EUROSMART IPURL ARAD 310087 Ion Georgescu nr. 4 A.
Tel. 0257-257143; 0732-712904; E-mail: office@eu-smart.ro
(832976)

EUROSMART SOLUTIONS

EUROSMART I.P.U.R.L.
lichidator judiciar
al S.C. INFRAM S.R.L.

VINDE PRIN NEGOCIERE DIRECTĂ
PROPRIETATEA IMOBILARĂ

ATELIER CROITORIE S+P+1E
Lipova, str. Făgetului, nr. 14, jud. Arad
Clădire neînscrisă în cartea funciară, s.u.523,45 mp, fără teren aferent

Informații se pot obține la sediul EUROSMART IPURL ARAD
310087 Dr. I. Georgescu nr. 4 A
Tel. 0257-257143, 0357-100143, 0732-712904.
(832888)

BEST WESTERN CENTRAL HOTEL

angajeaza:

AJUTOR BUCATAR
- pregatire in domeniu
- experienta pe post similar de minim 2 ani
- domiciliul in Municipiul Arad

CAMERISTA
- experienta in domeniu de minim 2 ani
- domiciliul in Municipiul Arad.

CV-urile se depun la sediul societatii din Arad, Str. Horia nr. 8.
Informatii la telefon **0257/256543**.
(833005)

(831411)
SC **PAB ROMANIA** SRL **angajeaza**:
- **Lacatus confectii metalice**
- **Sudor electric**

Informatii la telefon: **0747-021276**,
intre orele 09.00 – 17.00 si la adresa: str Gradina Postei nr 1, Micalaca.

MAGAZIN DE BIJUTERII, Revoluției, 26, Podgoria
ANGAJEAZĂ
VÂNZĂTOARE
Cerințe: bacalaureat; (nu necesită experiență)
Oferim: *salariu atractiv.*
Prezentarea cu CV între orele 10:00-18:00 la adresă.
Tel: 0751 194 610
(831862)

ARAD ONLINE
www.aradon.ro
o marcă russmedia
aradjob.ro

AP.1 CAMERĂ

• **Vând apartament** 1 cameră, Intim, etaj 3, îmbunătățit, 15.500 Eur, ☎0754.606.539. 831802

AP.2 CAMERE-ARAD

• **Cumpăr apartament** 2 camere, confort 1, zona Kaufland, Piața Mică, Podgoria, persoană fizică. Banii pe loc. Telefon 0734.605.922. 831372

• **Vând apartament** bloc 2 camere, str. V. Milea nr. 33, etaj 2, renovat, 51 mp, lângă noriat Veritas 36.500 Euro. Telefon 0749.197.079. 831361

• **Vând apartament** 2 camere, UTA, str. Bucegi, etaj 1, amenajat, 23.500 Eur, ☎0755.790.452. 831803

AP.3 CAMERE-ARAD

• **Vând apartament** 3 camere, zona 300, etaj 2, 98 mp, decomandat, 2 băi, termopan, 39.500, ☎0753.352.435. 831805

APARTAMENT LA CASĂ

• **Schimb (vând)** cu apartament 2 camere la casă- casă 4 camere, 2 băi, anexe la Curtici.Tel. 0752.425.210. 831923

CASE-ARAD

• **Vând casă** 4 camere, Aradul Nou, 1.400 mp, intrare auto, cărămidă, termotecă, 49.500 Eur, ☎0744.849.390. 831804

• **Vând sau** schimb casă 3 camere, Micălaca- Mioriţa. Tel. 0745.382.279. 833031

VILE-ARAD

• **Vând vilă** P+M construcție nouă în Pârneava+ două anexe, 138.000 Eur.Telefon 0755.896.690. 809302

TERENURI JUDEȚ

• **Vând teren** intravilan 500 mp, localitatea Horia, 4.800 Eur, 0743.325.339. 828454

• **Vând urgent** loc de casă în Dorobanți, 1.000 mp, aproape de Băile termale. Tel. 0749.834.133. 831799

IMOBILE CHIRII

• **Închiriez apartament** ultracentral, amenajat și pe perioadă săptămânală sau zilnic. Tel. 0744.770.917. 830565

• **Închiriez apartament** 2 camere, Spitalul Județean, etaj 2, curat, mobilat, tot la cheie, 200 Euro, 0753.472.869. 831296

• **Închiriez apartament** 2 camere, etaj 4, Alfa, 120 Eur. Tel.0740.174.677. 831395

• **Închiriez apartament** 1 cameră, zona Grădiște. Tel. 0722.177.091, 0751.402.979. 831947

• **Închiriez apartament** 2 camere, decomandat, mobilat, recent zugrăvit, curat, ☎0752.455.651. 833070

• **Închiriez garsonieră,** Micălaca, complet utilată. Tel. 0733.577.608. 833069

• **Închiriez urgent** garsonieră utilată complet, gaz, satelit, frigider (Vlaicu), 0751.382.017. 831801

• **Apartament lux** 210 mp, 5 camere central, mobilat, utilat, 0744.552.086. 831400

SPAȚII COM-ARAD

• **Închiriez spațiu** momentan restaurant fast- food, fosta cantină UTA. Telefon 0723.324.880. 831402

• **Închiriez 2** camere, ideal birou, lângă Tribunal, amenajat birou de lux, ☎0744.770.917. 830570

• **Inchiriez 6- încăperi,** pentru- birouri, ultramodern, 206- mp, demisol, PRIMĂRIE, 0722- 257409. 831292

• **Ofer spre** închiriere spațiu central 60 mp, vitrine mari, 0744.552.086. 831406

AP. 1 CAMERĂ-ARAD

• **Cumpăr apartament** 1 cameră, confort I, exclus agenții. Tel. ☎0723.394.708, 0757.610.273. 832704

TEREN-JUDEȚUL ARAD

• **Cumpăr pășune** împădurită și teren arabil împădurit, 0744.337.588, 0770.730.042. 831002

• **Cumpăr pădure** peste 10 ha în jud. Arad și peste 100 ha în alte județe, 0744.337.588, 0770.730.042. 831004

• **Cumpăr teren** arabil, în zona loc. Măderat și Agrișul Mare. Tel. ☎0744.337.588, 0770.730.042. 831005

OFERTE LOCURI DE MUNCĂ

• **Alimentară, Piața** Catedralei, angajează lucrător comercial cu experiență. Tel. 0726.227.377.

• **Angajăm șofer** transport intern internațional pentru camionetă, 7,5t, 0760.256.199.

• **Angajăm confecționere,** persoane presă imprimat. Salar, bonusuri atractive. Tel. 0257/289077.

• **Angajăm femei** pentru curățenie, fără limită de vârstă (spitale), ☎0758.757.638. 833647

• **Angajăm mecanici** auto, electricieni auto, tinichigii, inginer coordonator service, 0723.575.905.

• **Angajăm persoană** cu experiență pentru contabilitate primară, e- mail: contabilitate@panpro.ro

• **Angajăm personal** pentru fast- food. Tel. 0744.828.934.

• **Angajăm vânzătoare** cu experiență în vânzare mezeluri. Tel. 0733.037.790. 831883

• **Angajez șoferi** profesioniști, transport intern și internațional, șoferi autobascula ntă, 0744.784.072.

• **Angajez agent** de pază și femeie de serviciu. Tel. 0743.758.366.

• **Angajez băieți,** muncă sezonieră în Olanda, contract 1 lună, ☎0743.308.108. 831376

• **Angajez cameristă** pensiune Micălaca, contract muncă. Tel. 0728.009.656.

• **Angajez femei** cabluri. C.V- uri: Bl. 304, sc. A, Arad, ☎0749.109.172.

• **SC angajează** reprezentant de vânzări. Candidatul ideal pentru noi are experiență în distribuția ramelor de vedere sau a lentilelor de contact și lentilelor aeriene, este o persoana sociabilă, ce nu se sperie de provocări. Așteptăm CV-urile dvs. la adresa de mail: **info@optimall.ro.**

• **Hotel trei** stele, central, angajăm ospătar și recepționeră. Informații la telefon: 0744.546860.

• **Angajez stivuitorist** cu gestiune, harnic, în Vlaicu. Telefon 0728.545.929.

• **Brutărie angajează** șofer, brutar cu experiență. Telefon 0742.218.693.

• **Fabrică încălțăminte** angajează personal necalificat, asigurăm bonuri, transport, 0745.780.173, 0257/286222.

• **Firmă pază** angajează agenți pază, zona Curtici Vladimirescu. Telefon 0746.284.759.

• **Magazin alimentar** zona Micălaca angajează casier, lucrători comerciali, 0743.111.417.

• **SC angajează** inginer electronist, electromecanic, sudor, lăcătuș. Telefon 0748.103.920.

• **SC angajează** manipulant depozit frigorific. Telefon 0722.674.407 ropini10@yahoo.com

• **SC angajează** personal birou. Telefon 0722.674.407, ropini10@yahoo.com

PRESTĂRI SERVICII

• **Acord garanție,** repar mașini spălat automate, frigidere, domiciliul clientului, 0745.395.282. 830998

CONSTRUCȚII

• **Aduc balast,** nisip, sorturi, lemne, ridic moloz. Tel. 0754.772.222. 829023

• **Aduc balast,** nisip, sort, pământ, lemne foc, ridic moloz, ☎0747.206.371. 831916

• **Vând lemne** foc tăiate, crăpate și calitate. Telefon 0721.592.572. 831800

• **Vând lemne** 4 metri ster la 500 lei, 0743.899.445, 0748.897.418. 832730

GARAJE

• **Vând garaj** zidit, ultracentral, zona Piața Mică. Tel. 0744.770.917. 830567

ELECTRONIC PLUS

• **Vând frigider,** mașină spălat automată, combină, congelator. Tel. 0257/210613. 831371

POȘTA LUI CUPIDON

• **7 maseuze** rafinate oferă masaj erotic senzual și pasional, ☎0720.411.562. 831837

PIERDERI

• **Declar pierdută** anexa la Certificatul de înregistrare a societății Casa Arădeană S.R.L. O declar nulă. 833116

• **Pierdut carnet** de student, eliberat de Universitatea de Vest Vasile Goldiș Arad pe numele Bradea Simona Andreea (Urda). Îl declar nul. 832719

• **Pierdut certificat** de înmatriculare și certificate constatatoare emise de ORC Arad pentru SC Farm Hunting International Company SRL, J02/820/2010. Le declar nule. 832722

• **Pierdut certificat** membru eliberat de Ordinul asistenților medicali generaliști, moașelor și asistenților medicali din România, Filiala Arad pe numele Vid Aurica. Îl declar nul. 833111

PLANTE-FLORI

• **Vând baloți** de lucernă. Tel. 0743.029.943, 0749.874.824. 831789

• **Vând tărâțe** și făină. Telefon ☎0744.190.192. 773939

• **Vând 100** baloți paie curate, neplouate, paie amestec fân, ☎0786.594.746. 819519

ANIMALE-PĂSĂRI DOMESTICE

• **Cumpăr vaci** slabe, grase, lipsă calciu pentru abator. Tel. 0745.505.122. 831938

• **Vând cățel** rasa boxer englez, 5 luni, 100 Eur, ☎0752.425.210. 831926

• **Vând găini** ouătoare tinere. Tel. 0741.391.909. 831784

• **Vând scroafă** 200 kg și porci 80 kg cu 6, respectiv 8 lei/kg. Tel. 0751.830.328. 831929

• **Vând 10** purcei între 25- 30 kg și 55- 60 kg, ☎0746.414.369. 831836

• **Vând 4** buc. porci de carne 100- 120 kg, Nădlac, Horia 8, negociabil. Telefon 0257/473590, 0721.786.399. 832716

DIVERSE

• **Cumpăr fier** vechi, calorifere, caroserii, cupru, alamă, aluminiu, pene vechi și noi, baterii. Tel. 0746.414.369. 831835

• **Cumpăr pene** vechi, noi, fier vechi, caroserii, calorifere, de la domiciliu, preț bun, ☎0745.983.893. 0757.533.402. 831408

• **Vând 2** sufragerii cu mese și 6 scaune, 2 cauciucuri de iarnă 185/65/15, 50 l țuică de prune 20 lei pe litru, aspirator, ☎0722.979.890. 831321

• **Vând 4** cauciucuri cu tot cu jante 5 găuri de iarnă, cârlig de Opel, slănină de la sara-mură foarte bună, la preț bun, ☎0753.472.869. 831311

• **Vand tigla Tondach noua, tabla Lindab, betoniera, 0744568885** 830968

• **Vând porci,** 6 bucăți, 100-120 kg bucata, 8 lei/kg. Tel: 0257.534329.

Publicitate mică: 0257/210.775

EVIDENȚIAZĂ-TE!

Talon valabil până în 31 martie 2015

Text: **DATA apariției:**.....

.....

.....

.....

.....

.....

.....

.....

Date personale:

Nume și Prenume:

Telefon:

Buletin de identitate:

TALON + PREȚUL CATEGORIEI AFERENTE

Anunțurile se preiau zilnic, la ghișeu, până în ora 16⁰⁰, după această oră, se pot prelua doar prin intermediul sistemului online de preluare al anunțurilor disponibil pe www.jurnalaradean.ro . Anunțurile de mică publicitate din Jurnal Arădean se publică pe baza talonului din ziar
Redacția nu își asumă responsabilitatea pentru conținutul anunțurilor de mică publicitate!

JURNAL ARĂDEAN

DECESE

O inimă a încetat să bată, un suflet nobil s-a ridicat la cer şi pleacă departe de noi, dar mai aproape de Dumnezeu. Un ultim omagiu celei care a fost fiică, soră, cumnată şi mătuşă,

SÂNGEORZAN CORNELIA.

Înmormântarea va avea loc astăzi, 8 ianuarie 2015, ora 13,00 în oraşul Pâncota.

Familia îndoliată

Cu durere în suflet anunţăm decesul fulgerător a celei care a fost soţie, mamă, bunică,

BERZOVAN MARIA

în vârstă de 71 ani.

Înmormântarea va avea loc astăzi, 8 ianuarie, ora 14,00 în localitatea Păuliş. Dumnezeu să o odihnească!

Familiile Berzovan Ghiţă şi Berzovan Gabi

Cu adâncă durere în suflet anunţăm încetarea din viaţă a celui care a fost soţ, frate, unchi, bunic, străbunic,

SĂVOAIA VASILE

în vârstă de 78 ani.

Nu te vom uita niciodată. Înmormântarea va avea loc astăzi, 8 ianuarie 2015 la ora 14:00 de la Capela Cimitirului Ortodox Aradul Nou.

Familia îndoliată

Cu adâncă durere în suflet anunţăm decesul după o lungă suferinţă a celui care a fost soţ,

POCSI LADISLAU.

Înmormântarea va avea loc vineri, 9 ianuarie 2015 la Cimitirul Pomenirea, orele 14,00. Nu te voi uita niciodată!

Soţia Edith

CONDOLEANŢE

Transmitem întreaga noastră compasiune colegei noastre Gheorghe Gabriela în aceste momente grele când o conduce pe ultimul drum pe mame ei dragă. Dumnezeu să-i dea binemeritata odihnă veşnică!

Familia Cosma Gheorghe şi Ana

Anunţurile de mică publicitate se preiau doar în locaţia de pe B-dul Revoluţiei, nr. 81 (clădirea de lângă hotelul Continental, fost Astoria) după următorul program: de luni până vineri între orele 8-18, iar duminica între orele 9-13.

Anunţurile de deces se publică GRATUIT!

Condoleanţe şi cele mai sincere sentimente de compasiune colegei noastre Gheorghe Gabriela, în aceste momente grele pricinuite de decesul mamei. Dumnezeu să o odihnească!

Colegii de la Birouri S.C. Cotta International S.R L.

Suntem alături de colega noastră Gheorghe Gabriela în marea durere pricinuită de decesul mamei. Sincere condoleanţe! Dumnezeu să o odihnească în pace!

Colectivul S.C. Cotta International S.R.L.

În aceste clipe de durere şi tristeţe suntem alături de colega noastră Gheorghe Gabriela acum când o conduce pe ultimul drum pe mama ei dragă. Un gând de alinare şi mângâiere pentru familia îndurerată. Dumnezeu să o odihnească în pace! Sincere condoleanţe!

Floare, Mariana, Adi, Dorel

Un gând de mângâiere şi alinare pentru colega noastră Gheorghe Gabriela în aceste momente triste când o conduce pe ultimul drum pe mama ei dragă. Dumnezeu să o odihnească în pace!

Familia Ţucudean Marius şi Corina

Conducerea, profesorii şi personalul nedidactic de la Liceul Tehnologic „Iuliu Maniu" Arad sunt alături de colegul prof. Mihai Burcău în dificila încercare provocată de decesul tatălui. Sincere condoleanţe!

Elevii clasei a X-a F de la Liceul Tehnologic „Iuliu Maniu" Arad sunt alături de domnul diriginte, prof. Burcău Mihai în momentele dificile ale pierderii tatălui. Sincere condoleanţe.

Suntem alături de familia Burcău în încercarea grea cauzată de pierderea soţului şi a tatălui,

MIHAI BURCĂU.

Dumnezeu să-l odihnească! Sincere condoleanţe!

Colectivul Liceului Tehnologic Beliu

Colectivul clasei a VI-a B a Colegiului Naţional Elena Ghiba Birta împreună cu diriginta Ancateu Olimpia sunt alături de familia Ştefănuţ în momentele grele de despărţire de cea care a fost mamă şi bunică.

Suntem alături de colega noastră, Gheorghina Adam în acest moment dureros pentru ea. Transmitem familiei sincerele noastre condoleanţe!

Colectivul firmei Amatex

Sincere condoleanţe familiei îndurerate pentru pierderea pe care a suferit-o la trecerea spre veşnicie a celui care a fost om de aleasă omenie,

NAGY MIHAI - NEA MIŞU

fost angajat la I.A.S. Şagu-Arad.

Dumnezeu să-l odihnească în pace!

Fam. ing. Radu Mihai

Suntem alături de familia Pocsi Edith în momentele dureroase ale trecerii în nefiinţă a soţului,

POCSI LADISLAU.

Sincere condoleanţe!

Colectivul SC Volanul SA

COMEMORĂRI

Cu aceeaşi durere în suflet, vă facem cunoscut că slujba de pomenire (parastasul) pentru scumpa mea soţie,

OLGUŢA MARIA GHIDARCĂ

va avea loc la Catedrala Veche sâmbătă, 10 ianuarie 2015 la ora 13:00. Să ne rugăm pentru sufletul ei curat pentru dragostea ce i-am purtat.

Soţul îndurerat

Astăzi, 8 ianuarie se împlinesc 6 ani de când dragul nostru soţ, tată şi bunic,

col.dr.

LOGHIN DUMITRU

a plecat dintre noi. Dumnezeu să-i dea odihnă veşnică!

Stela, Angi şi Roxi

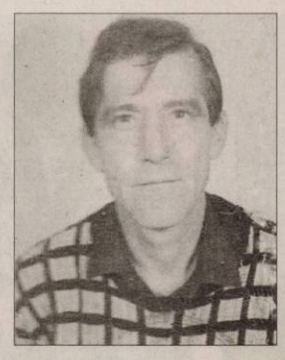

Se împlinesc 6 luni de la plecarea dintre noi a celui care a fost frate şi cumnat,

MORAR NICOLAE (MORINI).

Parastasul va avea loc sâmbătă, 10 ianuarie 2015, ora 11,00 la Biserica Nouă din Parcul UTA.

Surorile şi cumnatul

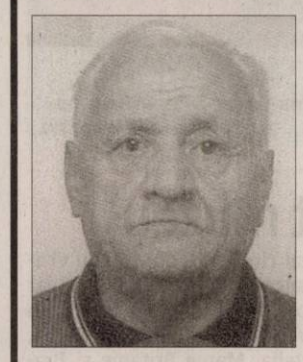

O lumânare, o rugăciune şi multe lacrimi de dor se aştern pe mormânt la împlinirea a 7 ani de la trecerea la cele veşnice a dragului nostru,

ŢOLE IERONIM.

Ne vom aminti cu drag de sufletul tău bun. Dumnezeu să te odihnească!

Fiica Dorina Verdeş cu familia şi soţia Maria

A trecut un an de când ne-a părăsit cea care a fost

IULIANA ZAHARIE

din Curtici.

Dumnezeu să o odihnească şi să-i fie ţărâna uşoară!

O plâng fratele Vasile, cumnata Mariana, cuscra Maria, nepoţii Şiclovan Nicu şi Diana cu familia

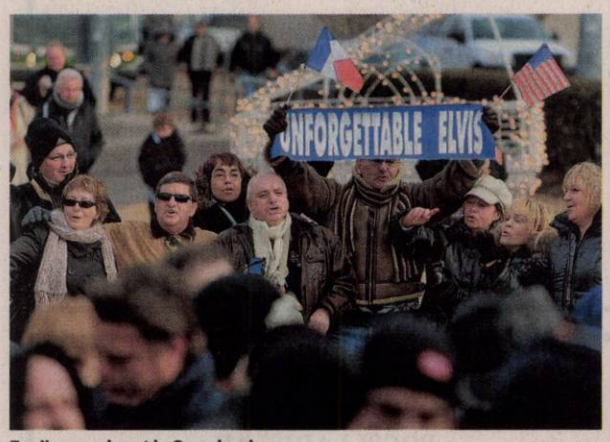

Fanii s-au adunat la Graceland FOTO: EPA

Ar fi împlinit 80 de ani

WASHINGTON. Figura lui Elvis Presley, probabil cea mai strălucitoare stea din panteonul muzicii secolului XX, rămâne în vogă după 80 de ani de la naşterea sa. Festivităţile prilejuite de „cea de-a 80-a sa aniversare", cum a prezentat-o fosta lui soţie Priscilla Presley, au început ieri la Graceland, în Memphis, unde a trăit şi unde se odihnesc rămăşiţele interpretului unor melodii nemuritoare precum „In the ghetto" sau „Heartbreak hotel". În fiecare an, mii de fani vin în pelerinaj şi aprind lumânări pentru „The King" la Graceland, ale cărei porţi sunt străjuite de cele două avioane private ale lui Elvis scoase recent la licitaţie. Printre evenimentele care vor marca această aniversare de care se ocupă Priscilla, cofondatoare a Elvis Presley Enterprises, figurează proiecţii ale câtorva din filmele sale şi o petrecere dansantă unde vor fi ascultate numeroasele sale hituri, la care vor participa muzicieni sponsorizaţi de fundaţie, precum David Briggs şi Norbert Putnam. **SURSA: AGERPRES**

Record de încasări online

WASHINGTON. „The Interview", parodia lui Sony Pictures privind un complot fictiv al CIA despre asasinarea liderului nord-coreean, a strâns 36 de milioane de dolari de la furtunoasa sa lansare de Crăciun, devenind un record al încasărilor online pentru un film al acestui studio. „The Interview" a fost închiriat sau cumpărat pe internet şi prin operatorii de cablu, satelit şi Telecom de peste 4,3 milioane de ori. **SURSA: AGERPRES**

Au scăpat sărind cu paraşuta

WELLINGTON. Treisprezece persoane - şase pasageri, plus şapte membri ai echipajului - aflate la bordul unui avion al companiei Skydive Taupo au scăpat cu viaţă miercuri sărind cu paraşuta exact cu câteva clipe înaintea prăbuşirii aparatului de zbor într-un lac, scrie Sun Herald. Avionul a început să aibă probleme grave la unul dintre motoare la scurt timp după decolare, când aparatul de zbor se afla deasupra lacului Taupo. **SURSA: AGERPRES**

Cat-cafe
Clienţii interacţionează cu pisicile într-un cat-cafe din Singapore. FOTO: EPA

Cel mai vizitat muzeu

PARIS. Muzeul Luvru din Paris a primit 9,3 milioane de vizitatori în 2014, o cifră relativ stabilă în raport cu 2013, care a permis instituţiei franceze să rămână cel mai vizitat muzeu din lume şi anul trecut, au anunţat marţi reprezentanţii săi într-un comunicat, informează AFP.

Publicul străin a reprezentat circa 70% din totalul vizitatorilor muzeului Luvru, iar cei mai numeroşi turişti au venit din Statele Unite, China, Italia, Marea Britanie şi Brazilia. De asemenea, potrivit muzeului parizian, colecţiile sale permanente au primit în 2014 cu 100.000 de vizitatori mai mult decât în 2013. **SURSA: MEDIAFAX**

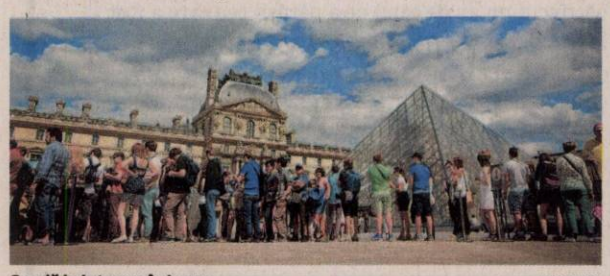
Coadă la intrarea în Luvru FOTO: EPA

Gemenii princiari, vedete

MONACO. Locuitorii principatului Monaco i-au putut vedea miercuri pe gemenii Jacques şi Gabrielle, prezentaţi din balconul palatului princiar de părinţii lor, Albert şi Charlene. Nu au împlinit încă o lună, dar sunt deja vedete. La ora 11.55 s-a deschis uşa balconului, iar prinţul şi soţia lui au apărut în faţa celor 5.000 de persoane venite să salute noii membri ai familiei Grimaldi, născuţi în 10 decembrie 2014 apoi părinţii s-au retras, protejându-şi copiii de razele soarelui. După acest moment, Albert şi Charlene de Monaco au ieşit din palat să salute mulţimea. Cu această ocazie, membrii orchestrei de carabinieri a prinţului au interpretat o piesă dedicată copiilor, iar în aer au fost lansate două baloane. **SURSA: AGERPRES**

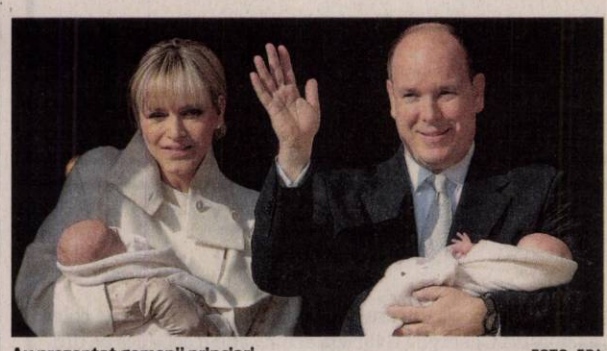
Au prezentat gemenii princiari FOTO: EPA

Kristen Stewart, în Hawaii

WASHINGTON. Frumoasa actriţă americană Kristen Stewart, cunoscută pentru rolul din seria Amurg, îşi petrece vacanţa în Hawaii alături de cea mai bună prietena a sa, Alicia Cargile, potrivit unor fotografii publicate de cotidianul Daily Mail. Inseparabile de câteva luni bune, cotidianul britanic a speculat că cele două vedete ar avea relaţii foarte apropiate. Cele două locuiesc împreună, iar potrivit Radar Online şi-au făcut acelaşi model de tatuaj - o săgeată, presa alimentând astfel şi mai mult zvonurile potrivit cărora cele două ar avea o relaţie amoroasă. Kristen Stewart, 24 de ani, a avut o relaţie de patru ani cu actorul principal alături de care a jucat în seria Amurg, Robert Pattinson. **SURSA: AGERPRES**

Kristen şi Alicia FOTO: FAN

Naba
Este pasionată de muzică şi modă.

Crăciunul pe rit vechi

Vladimir Puţin a întâmpinat Crăciunul într-o parohie rurală de lângă Voronej.

MOSCOVA. Preşedintele rus Vladimir Putin a participat marţi seara la tradiţionala slujbă de Crăciun la parohia „Acoperământul Maicii Domnului" din localitatea Otradnoe, regiunea Voronej, în contextul în care ruşii sărbătoresc Crăciunul conform vechiului calendar iulian la 7 ianuarie. Cu acest prilej, şeful statului rus a vizitat miercuri casa parohială de lângă biserică, care a adăpostit de la începerea conflictului din estul Ucrainei circa 980 de refugiaţi ucraineni din Donbas, teatrul unui conflict sângeros între armata guvernamentală şi rebeli proruşi. În prezent, aici se află în jur de 100 de persoane din estul Ucrainei. „Este un adăpost de tip familial. Recent, celor 48 de refugiaţi care au rămas li s-au mai adăugat 44 de persoane venite din Lugansk", a explicat preotul paroh Ghennadi Zaridze. Preşedintele Vladimir Putin i-a felicitat pe toţi creştinii ortodocşi care sărbătoresc Crăciunul pe stil vechi şi pe toţi cetăţenii ruşi în special, dorindu-le pace, fericire şi bunăstare. Putin întâmpină de obicei Crăciunul în afara Moscovei, spre deosebire de sărbătoarea pascală, pe care o întâmpină invariabil la catedrala Hristos Mântuitorul din centrul capitalei ruse. Crăciunul ortodox pe stil vechi este celebrat pe 7 ianuarie, la două săptămâni după cel sărbătorit de catolici, protestanţi şi unele biserici ortodoxe, care se conformează calendarului gregorian respectat în Occident. **SURSA: AGERPRES**

Vladimir Putin, într-o parohie de lângă Voronej FOTO: FAN

Malia cu tricou de rapper

WASHINGTON. O fotografie misterioasă, înfăţişând-o pe Malia, fiica cea mai mare a preşedintelui Barack Obama, purtând un tricou inscripţionat cu logo-ul unui grup de rapperi, a devenit virală pe internet în ultimele zile - un eveniment rar în familia prezidenţială americană a cărei imagine este atent gestionată. Fotografia a fost postată duminică pe Instagram de către Pro Era, un grup de rapperi din Brooklyn. În poză, Malia Obama (16 ani) apare purtând un tricou alb inscripţionat cu logo-ul Pro Era, în timp ce încearcă să îşi strângă părul. Unul dintre rapperi, „Joey Bada $$", susţine că poza a fost oferită de către „un amic comun al unui membru al grupului" şi postată în scopuri promoţionale, a indicat Washington Post. **SURSA: AGERPRES**

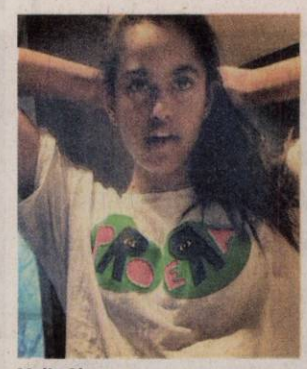
Malia Obama FOTO: FAN

Ierusalimul intră în alertă

IERUSALIM. Poliţia israeliană a anunţat închiderea a două căi principale de acces în Ierusalim imediat ce va începe să ningă, aşa cum se aştepta miercuri, în timp ce şcolile din oraş vor rămâne închise, relatează AFP. Zăpada a început să cadă miercuri dimineaţa pe platoul Golan, anexat de Israel, precum şi în nordul ţării şi la Hebron, în sudul Cisiordanie. Ninsori sunt aşteptate în cursul după-amiezii şi la Ierusalim, situat la 800 de metri altitudine, potrivit serviciilor de meteorologie. Ca măsură de precauţie, poliţia a avertizat că va închide circulaţia pe străzile nr. 1 şi 443 care leagă Ierusalimul de Tel Aviv şi aeroportul internaţional Ben Gurion imediat după apariţia primilor fulgi de nea.

FONDAT 1989, APARE LA ARAD, TEL. 0257/281.802, E-MAIL: REDACTIA.JURNALARADEAN@RUSSMEDIA.RO; PUBLICITATE.JURNALARADEAN@RUSSMEDIA.RO

Mădălina Florea, în Topurile FR Atletism

PAGINA 9

JURNAL ARĂDEAN

o marcă russmedia

Ioan Peter Pit, cu două spectacole la „Studio"

PAGINA 7

VINERI
9 IANUARIE 2015
ANUL XXV, NR. 7235
16 PAGINI - 1,50 LEI

5° Temperaturile se vor situa între 0 şi 5 grade. Vântul va sufla cu 17-25 km/h.

DIMINEAŢA AMIAZA SEARA

Astăzi, supliment programe TV pentru perioada 10-16 ianuarie 2015. Se difuzează gratuit.

Noi contre la Filarmonică

ARAD. Nu mai e grevă la Filarmonică. Nu e nici pace. Nu e nici război. E un armistiţiu de dragul melomanilor. Un armistiţiu care a readus muzica în sala de concerte spre bucuria publicului arădean. Spiritul războiului însă mocneşte şi izbucneşte în declaraţii la orice întrebare legată de conflictul dintre angajaţi şi conducerea instituţiei. /P. 5

Modelul de la Fortuna FOTO: JA

Hală în piaţa Miorița?

ARAD. O hală agroalimentară urmează să fie construită în Piaţa Miorița din cartierul Micălaca. Proiectul a fost realizat, o parte din fonduri sunt deja prevăzute, urmând ca, în perioada următoare, să se rezolve problemele legate de terenuri, dezafectarea de construcţii provizorii, rezilierea de contracte. /P. 3

Vinuri

9 771220 748058 15007

100 de copaci la pământ

Au tăiat peste 100 de arbori de pe o păşune fără a deţine vreo autorizaţie.

ARĂNEAG. Totul putea fi rezolvat elegant, legal şi fără prea multă cheltuială. O simplă cerere pentru obţinerea autorizaţiei de tăiere a arborilor de pe păşune, o taxă modică şi curăţarea păşunii de copaci nu mai era o ilegalitate. Nu a fost să fie aşa. Cineva a decis că pentru a curăţa păşunea închiriată de Asociaţia crescătorilor de animale „Măgura verde" nu e nevoie de nici o aprobare. A ieşit la tăiat de copaci şi i-a pus la pământ. Din cei peste 100 de stejari şi salcâmi tăiaţi au mai rămas doar cioturile.

Din spusele membrilor asociaţie, vinovat se face fostul preşedinte care nu se află într-o relaţie foarte bună cu asociaţia. Acesta însă a refuzat să dea vreo declaraţie în faţa presei. Crescătorii de animale din satul Arăneag au închiriat 120 de hectare de păşune de la Primăria Târnova. Asociaţia a încheiat un contract cu APIA pentru a obţine subvenţia pentru păşune dar, se pare, că singurul care a luat banii este fostul preşedinte. Şi tot el e bănuit că a tăiat şi copacii.

„Am fost anunţaţi că sunt copacii tăiaţi de pe păşune. Am venit la faţa locului şi am găsit doar cioturile. Oamenii ne-au spus că de aici au fost transportate 7, 8 remorci de lemn. Am făcut o sesizare la organele de control şi au venit să verifice situaţia din teren" - a declarat unul dintre membri.

La faţa locului au sosit inspectori din cadrul ITRSV Oradea, poliţişti şi reprezentanţi ai Ocolului Silvic din Târnova. Constatarea a fost simplă. Toţi arborii fuseseră tăiaţi fără aprobare. Nu era nevoie de o aprobare specială, era mai degrabă o simplă formalitate pentru că arborii respectivi nu făceau parte din fondul forestier naţional, dar nu a fost solicitată. În aceste condiţii a fost întocmit un dosar penal. Cel care se va dovedi că este vinovat va fi obligat să plătească paguba, care se ridică undeva la aproape 4.000 lei care vor ajunge la Primăria din Târnova. **JA-M.A.**

Solidari cu victimele masacrului din Paris

Întreaga lume este în stare de şoc după masacrul din Paris. Atât în capitala Franţei, cât şi în marile oraşe de pe mapamond au avut loc manifestaţii de soldaritate cu victimele măcelului din redacţia săptămânalului de satiră francez Charlie Hebdo. Sute de mii de oameni au aprins lumânări, au depus flori şi au purtat pancarte pe care scria „Eu sunt Charlie." Joi a fost declarată „zi de doliu naţional" în Franţa în memoria celor 12 persoane ucise în atacul comis cu o zi în urmă. /P. 6

FOTO: EPA

Compania de Autostrăzi, executată silit de Aeroportul Arad

Aeroportul Arad va primi 2,9 milioane de lei pentru terenul pe care l-a acordat Companiei de Autostrăzi pentru construcţia centurii.

ARAD. Au trecut cinci ani de zile de când Aeroportul Arad şi Compania Naţională de Autostrăzi şi Drumuri Naţionale din România (CNADNR) au căzut la o înţelegere în privinţa unui teren, înţelegere pe care drumarii nu şi-au respectat-o nici până în prezent. La vremea respectivă, CNADNR solicita aerogării noastre un teren de peste patru hectare pentru construcţia centurii în regim de autostradă a municipiului Arad. Fără mari pretenţii financiare, reprezentanţii Aeroportului Arad au acceptat cedarea terenului, dar cu o singură condiţie: ca CNADNR să plătească relocarea balizajului. Iar drumarii au acceptat. Însă de la vorbă până la faptă a fost mult. Aeroportul a cerut banii de nenumărate ori de la companie, dar degeaba. Deoarece aerogara nu era funcţională fără un nou balizaj, aeroportul a suportat din fondurile proprii realizarea acestuia şi relocarea lui. /P. 8

Nereguli aproape peste tot

ARAD. Majoritatea covârşitoare a firmelor controlate de inspectorii de muncă pe parcursul anului trecut au fost descoperite cu nereguli. Potrivit unui comunicat al ITM Arad, „în anul 2014, inspectorii de muncă din cadrul ITM Arad au efectuat un număr de 4.203 controale, dintre care 2.580 pe linia relaţiilor de muncă şi 1.623 pe linia securităţii şi sănătăţii în muncă, la unităţile de pe raza municipiului şi judeţului Arad. /P. 8

Sediul ITM Arad FOTO: JA

Reptile la Muzeu

Reptile vii de pe toate continentele - peste 50 de exponate, unele rare şi foarte rare - o gamă variată de şerpi veninoşi şi neveninoşi, şopârle, crocodili, varani, ţestoase aligator etc. (dar şi două specii de tarantule) pot fi admirate în expoziţia deschisă, în aceste zile, la secţia „Ştiinţe ale naturii" din cadrul Complexului Muzeal Arad. /P. 4

FOTO: V.F.

Nu au voie să taie FOTO: JA

Familia Colţeu vrea în pădure

ARAD. Familia Colţeu nu acceptă nicicum faptul că nu are voie să mai taie lemnele din pădurea Nadăşului. După ce au deschis procese la Arad şi la Timişoara, membrii familiei Colţeu au înaintat o nouă acţiune în instaţă. /P. 8

A murit subit la doi ani

ARAD. O fetiţă de doi ani a murit după ce a leşinat acasă şi a fost dusă la Spitalul Judeţean din Arad. Din păcate, copila a ajuns fără viaţă în mâinile medicilor de la Urgenţă. Nu s-a mai putut face nimic. /P. 5

Diagnostic pentru exodul medicilor

ARAD. Medicii arădeni continuă să plece să lucreze în străinătate. Deşi în număr mai mic decât în anii trecuţi, doctorii au plecat şi în 2014 spre Occident, să îşi facă meseria pe bani mulţi şi în condiţii excelente. /P. 8

Dumitru Dragomir FOTO: FAN

Piroş îl vrea pe Dragomir la LPF 2

PÂNCOTA. După dezastrul din negocierile drepturilor TV, unii dintre conducătorii cluburilor din liga secundă au luat legătura cu Dumitru Dragomir, pentru ca acesta să vină la LPF 2, într-o funcţie de conducere. Preşedintele pâncotanilor, Pavel Piroş spune că venirea lui Dragomir ar fi de bun augur. /P. 9

Remember: 9 ianuarie

1788 Connecticut devine cel de-al cincilea stat american

1870 A murit Alexander I. Herzen, scriitor şi filosof rus (n. 1812)

1873 A murit împăratul Napoleon al III-lea al Franţei (n. 1809)

1890 S-a născut Karel Capek, dramaturg şi romancier ceh (d. 1938)

1900 S-a născut scriitoarea Henriette Yvonne Stahl (d. 1984)

1908 S-a născut scriitoarea Simone de Beauvoir (d. 1986)

1913 S-a născut Richard Nixon, al 37–lea preşedinte al SUA (d. 1994)

1931 S-a născut regizorul Ion Cojar (d. 2009)

1934 S-a născut Mircea Tomuş, scriitor român

1941 S-a născut cântăreaţa americană de folk **Joan Baez**

1944 S-a născut Jimmy Page, membru al grupului Led Zeppelin

Joan Baez FOTO: FAN

1954 Inaugurarea Teatrului de Operă şi Balet din Bucureşti, azi Opera Naţională Română

1959 S-a născut Cristian Minculescu, solistul trupei de rock IRIS

1968 Crearea Organizaţiei Ţărilor arabe Exportatoare de Petrol (OPEC)

1978 S-a născut A. J. (Alexander James McLean), membru al formaţiei americane de muzica Backstreet Boys

1980 A murit Petru Caraman, folclorist şi filolog român (n. 1898)

1998 A murit Lia Manoliu (n. 1932)

Reţeta zilei

Tort de orez

INGREDIENTE. 1 litru de lapte, 400 g orez, 2 ouă, o portocală, 100 g stafide, 50 g zahăr, 30 g unt, un praf de sare, o păstaie de vanilie.

MOD DE PREPARARE. Se fierbe laptele cu vanilia, se adaugă sarea, zahărul, coaja rasă de portocală, orezul şi se mai lasă pe foc 15-20 minute. Stafidele se pun în apă călduţă pentru 20 minute, pentru a se umfla. Lăsăm laptele la răcit, după care adăugăm albuşurile bătute spumă, gălbenuşurile şi stafidele. Se unge tava cu unt, se pune compoziţia şi se dă la cuptor, la foc mediu, pentru 35-40 minute.

POFTĂ BUNĂ!

Pentru mai multe reţete intră pe www.culinar.ro

Horoscop

BERBECUL (III.21.-IV.20.)
Nu este momentul să începeţi activităţi dificile, pentru că vă lipseşte simţul practic. Ar fi bine să nu luaţi nici o iniţiativă la serviciu sau în afaceri. S-ar putea să nu fiţi prea inspirat.

TAURUL (IV.21.-V.20.)
Dimineaţa sunteţi puţin confuz, motiv pentru care s-ar putea să nu vă faceţi înţeles prea uşor. Dacă doriţi să cumpăraţi ceva de valoare, nu încercaţi să-l faceţi partenerului o surpriză.

GEMENII (V.21.-VI.21.)
Deşi vă simţiţi în formă, s-ar putea să descoperiţi că nu prea aveţi spor şi că nu vă reuşeşte mai nimic. Vă sfătuim să nu forţaţi lucrurile, pentru că riscaţi să provocaţi discuţii aprinse.

RACUL (VI.22.-VII.22.)
Primiţi o sumă importantă de la o persoană mai în vârstă din familie şi începeţi să vă faceţi planuri. Ar fi bine să nu vă pripiţi.

LEUL (VII.23.-VIII.23.)
Dimineaţa s-ar putea să aveţi probleme la serviciu dacă nu reuşiţi să vă concentraţi. Vă sfătuim să nu vă amestecaţi în bârfele celor din jur, pentru că riscaţi să aveţi discuţii.

FECIOARA (VIII.24.-IX.23.)
În prima parte a zilei sunteţi confuz şi indispus. Vă recomandăm să nu vă asumaţi riscuri, pentru că şansele de reuşită sunt minime.

BALANŢA (IX.24.-X.23.)
Aveţi planuri mari, în special în domeniul financiar, dar încă nu reuşiţi să vedeţi semne încurajatoare. Vă sfătuim să aveţi mai multă răbdare şi să munciţi mai ordonat.

SCORPIONUL (X.24.-XI.22.)
Dimineaţa sunteţi foarte sensibil. Încercaţi să depăşiţi cât mai repede această stare, pentru că vă poate afecta relaţiile cu ceilalţi. Uitaţi până mâine ambiţia de a vă impune în faţa colegilor.

SĂGETĂTORUL (XI.23.-XII.21.)
Nu este o zi potrivită pentru întâlniri cu prietenii sau pentru afaceri. Sunteţi mofturos şi nu prea aveţi chef de vorbă. Amânaţi cumpărăturile şi investiţiile!

CAPRICORNUL (XII.22.-I.20.)
Încercaţi să nu vă asumaţi prea multe responsabilităţi! Riscaţi să nu vă iasă mare lucru. Primiţi o mână de ajutor de unde nici nu vă aşteptaţi. Spre seară, mergeţi la prieteni.

VĂRSĂTORUL (I.21.-II.20.)
Dimineaţa s-ar putea să fiţi confuz şi să aveţi dificultăţi de comunicare. Nici intuiţia nu vă ajută din cale afară, aşa că ar fi bine să nu mergeţi la risc.

PEŞTII (II.21.-III.20.)
Nu este o zi favorabilă pentru investiţii şi planuri de viitor. În schimb, relaţiile sentimentale vă oferă mari satisfacţii. Evitaţi afacerile la marginea legii.

Sănătate

- **CABINET GINECOLOGIC:** Cabinet ginecologic Arad, B-dul Decebal 11 (lângă Hotel Aradul), chiuretaj medicamentos, eco 4 D, test PAP.TEL: 0770823850, 0723643581
- **Policlinica DR. TURCIN, oferă:** Cardiologie (EKG, Ecografie cardiacă, Doppler vascular, Holter EKG si TA, Test de efort), Oftalmologie **(NOU - chirurgie pol anterior; CV computerizat; optică medicală),** ORL (videoendoscopie), pneumologie, gastroenterologie, neuropsihiatrie, medicină de familie, ecografii generale. **Telefon: 0257/285510, www.policlinica-turcin.ro**
- **Farmacia GLYKON - UTA,** Bl U 6 (vis-a-vis de biserica în construcţie). DESCHIS ZILNIC : LUNI-VINERI 07.00 -21.00 SÂMBĂTĂ şi DUMINICĂ 08.00-18.00. **Telefon : 0257/241.197.**

Pieţe şi târguri

Astăzi este zi de piaţă la Ineu, Lipova, Covăsânţ, Mişca, Moneasa, Şepreuş, Şimand, Vladimirescu, Şeitin. **Tot astăzi se organizează târguri săptămânale la** Ineu, Şepreuş, Şimand.

Sâmbătă este zi de piaţă la Chişineu-Criş, Lipova, Pâncota, Felnac, Grăniceri, Hălmagiu, Moneasa, Pecica, Vărşand, Socodor, Vladimirescu, Zimandu Nou, Covăsânţ. **Târguri săptămânale se desfăşoară astăzi la** Lipova, Pâncota, Hălmagiu, Moneasa.

„Jurnal arădean" vă ascultă

De luni până joi, între orele 11.00-13.00, la telefonul 0257.280943, redactorul nostru vă stă la dispoziţie.

ARAD. Un cititor din Micălaca, zona Parcului 23 August, ne-a sunat la redacţie pentru a trage un semnal de alarmă. Problema face referire la persoanele care au câini şi obişnuiesc să îi plimbe pe stradă. „Este o situaţie de nesuportat. Fiecare îşi duce câinele la scara blocului vecin, prin parcuri pentru a-şi face nevoile. Peste tot găseşti asemenea surprize mirositoare. Nu se mai poate. Chiar nimeni nu face nimic pentru a stopa acest fenomen care e tot mai răspândit" se întreabă cititorul nostru.

Un cititor din Gai se plânge de probleme repetate la canalizarea de pe strada Tribunul Corcheş. „Nu mai funcţionează cum trebuie. Mai mereu se înfundă şi ne creează probleme. Au venit cei de la Apă Canal şi au remediat pe moment situaţia, dar la o zi două se repetă din nou" spune cititorul nostru. Reprezentanţii companiei, contactaţi de noi, ne-au declarat că în acest moment nu sunt probleme în zonă, sau cel puţin nimeni nu ar fi sesizat vreuna în această zonă. Cei care au necazuri cu reţeaua de canalizare sau apă se pot adresa companiei la serviciul sesizări pentru a anunţa problema cu care se confruntă. Telefonul la care pot suna este: 0257- 281 373.

JA-M.A.

Sudoku

REGULI: În fiecare bloc sunt câteva cifre între 1 şi 9, stabilite dinainte. Acestea trebuie completate cu cifrele lipsă, în aşa fel încât fiecare număr să figureze o singură dată. De asemenea, cifrele de la 1 la 9 trebuie să figureze o singură dată atât pe rândurile orizontale cât şi pe coloanele verticale ale celor nouă blocuri luate împreună.

ÎNCEPĂTORI

		2		6				
9	1					4		6
					5		1	7
		8					4	
1			9		7			3
	2					5		
5	9		6					
3		1					2	5
				7		1		

AVANSAŢI

				6	5		2	
		6		4			8	
		3	9		2	4		
		9					4	
5				3				1
	1					7		
		5	6		8	3		
	3			1		6		
	8		2	7				

Soluţiile jocurilor din numărul precedent:

ÎNCEPĂTORI

1	6	3	2	5	9	7	8	4
8	4	2	6	3	7	5	1	9
5	9	7	1	8	4	3	6	2
6	8	5	3	4	2	1	9	7
4	2	9	5	7	1	6	3	8
3	7	1	9	6	8	4	2	5
2	5	8	4	1	6	9	7	3
9	1	4	7	2	3	8	5	6
7	3	6	8	9	5	2	4	1

AVANSAŢI

8	6	9	4	5	3	2	1	7
4	1	2	7	8	9	6	5	3
7	3	5	1	6	2	9	4	8
2	7	1	9	3	6	5	8	4
5	8	6	2	4	7	3	9	1
9	4	3	5	1	8	7	2	6
6	5	8	3	9	4	1	7	2
1	2	4	6	7	5	8	3	9
3	9	7	8	2	1	4	6	5

Curs valutar

Denumirea valutei	BNR	BCR		BRD		Intesa Sanpaolo Bank		Banca Românească		Nextebank		Alpha Bank		Casa de schimb LUXOR		Casa de schimb TRESOR	
		C	V	C	V	C	V	C	V	C	V	C	V	C	V	C	V
Euro	4,48	4,41	4,56	4,42	4,57	4,43	4,51	4,45	4,51	4,46	4,52	4,46	4,50	4,46	4,48	4,46	4,48
Dolar SUA	3,81	3,73	3,89	3,72	3,88	3,74	3,82	3,77	3,85	3,75	3,85	3,77	3,84	3,77	3,81	3,74	3,77
Forint	0,0141	0,0135	0,0147	0,0131	0,0147	0,0135	0,0145	-	-	0,0135	0,0147	-	-	0,0139	0,0142	0,0140	0,0142
Gram aur	147,91																

Vremea

Vineri, 9 ianuarie

www.aradon.ro

LA ORA 6 0° temperaturile se vor situa între 0 şi -1 grade. Vântul va sufla cu 17 km/h dinspre SV.

LA ORA 18 6° temperaturile se vor situa între 5 şi 6 grade. Vântul va sufla cu 25 km/h dinspre SV.

Ziua precedentă

Arad	-6--1	Umiditate:	47%
Lipova	-6--1	Presiune:	1015,92 mb
Chişineu- Criş	-6--1	Precipitaţii:	0 %
Săvârşin	-7--2	Vânt:	14,48 km/h
Sebiş	-7--2	Direcţie vânt:	ESE

Azi

Temperaturile se vor situa între 0 şi 5 grade. Vântul va sufla cu 17-25 km/h, dinspre SV.

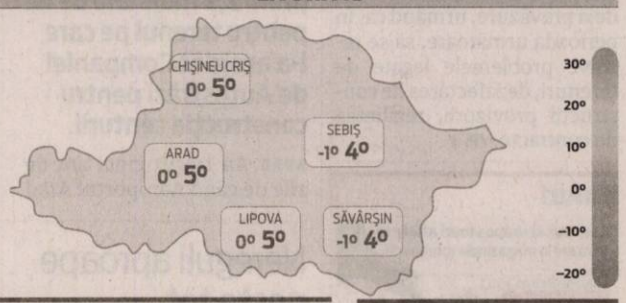

Soarele

Răsare: 08:16
Apune: 17:08

FAZELE LUNII

22.12 · 28.12. · 5.01. · 13.01.

VINERI	SÂMBĂTĂ	DUMINICĂ	LUNI
0° 5°	1° 7°	-1° 6°	-2° 4°
averse de ploaie	perioade de ploaie	ploaie şi ninsoare	parţial înnorat

Calendar

Biserica ortodoxă: Sf. Mc. Polieuct; Sf. Cuv. Eustratie; Sf. Ier. Petru, episcopul Sevastiei (Post)
Biserica greco-catolică: Sf. m. Polieuct
Biserica romano-catolică: Fer. Alexia Le Clerc, călug.

Prognoză pentru trei zile

Temperaturile minime vor fi cuprinse între -2 şi 1 grade, iar cele maxime între 4 şi 7 grade.

Temp.minime: -2-1 °C
Temp.maxime: 4-7 °C.

JURNAL ARĂDEAN
B-dul Revoluţiei nr. 62, Arad

BRAT Auditat de BRAT

Reclamaţii difuzare: 0257/212.032

Director de vânzări: Mircea Ţişcă (8427)
Secretariat: 0257.281802 (centrala), fax - 0257.212.012
Şef departament difuzare: Carmen Csordas
Marea publicitate: 0257.280904
Mica publicitate: 0257.210775; B-dul Revoluţiei, nr. 81
Tiparul executat la: Tipografia Russmedia Kft. Debrecen

Redactor şef: Adriana Barbu (8416) Responsabil de număr: Monica Ardelean
Secretar general de redacţie: Gabriela Groza (8423); Departamente: Eveniment: Simona Butaru, Monica Ardelean (8405), Alin Gherasim (8417), Ioana Costaş (8414); Politic: Simion Todoca (8434); Economic: Andreea Pintea (8415); Cultură, Învăţământ: Vasile Filip (8421); Social: Diana Duţu (8413); Sport: Daniel Scridon (8424), Leo Sfăra (8422), Dan Lazăr (8406).
Tehnoredactare: Ghizela Şerban (8409), Munteanu Daniel (8411).
REDACŢIE: tel. 0257.281802 (centrala); fax 0257.212.012, 0257.228.592; e-mail:redactia.jurnalaradean@russmedia.ro, adevarulderad@russmedia.ro, publicitate.jurnalaradean@russmedia.ro, publicitate.adevarul@russmedia.ro

Încă o tură de bani pentru drumul spre şcoală

ARAD. Consilierii municipali sunt chemați vineri la prima ședință de Consiliu Local Municipal din anul 2015. Ședința la care sunt convocați este una extraordinară, cu doar două puncte pe ordinea de zi, dintre care unul privind „aprobarea drepturilor bănești pentru personalul didactic și didactic auxiliar din învățământul preuniversitar de stat din municipiul Arad, care solicită cheltuieli de deplasare aferente lunii noiembrie 2014". Dacă aleșii municipali vor vota ca atare, atunci profesorii din 10 grădinițe, 11 școli, 9 licee și un seminar vor primi banii pe care i-au cheltuit (sau măcar o parte din ei) pentru a merge și a veni de la școală.

Cererile au fost formulate de unitățile școlare iar în baza lor, acum, Primăria Arad le propune aleșilor să aloce sumele necesare cheltuielilor de deplasare ale lunii noiembrie.

Cei 19.472 de lei ar urma să ajungă după votul de vineri dat de aleși, la personalul didactic și didactic auxiliar din învățământul preuniversitar de stat din municipiul Arad, care au solicitat cheltuieli de deplasare. Cei mai mulți bani merg spre Grădinița PS 2 (1.448 lei) și Colegiul C.Gergely (1.232 lei). **JA- A.B.**

Chemați la ședință FOTO: JA

Decizie de urgență pentru buget

ARAD. Legea îi aduce pe consilierii municipali la ședință extraordinară de urgență pentru a aproba în termenul legal (cel târziu 9 ianuarie) măsuri strict contabile privind încheierea exercițiului bugetar al anului 2014. Ședința are loc vineri.

Concret, aleșii sunt chemați să aprobe proiectul „privind acoperirea definitivă a deficitului secțiunii de dezvoltare a bugetului local aferent anului 2014 din excedentul bugetului local aferent anului 2014".

În preambulul proiectului se specifică faptul că „execuția bugetului local în anul 2014 s-a încheiat pe secțiunea de funcționare cu excedent în cuantum de 52.459.406,99 lei, iar secțiunea de dezvoltare cu deficit în sumă de 31.069.573,43 lei rezultând pe total buget local un excedent în cuantum de 21.389.833,56 lei".

Legea (Ordinul Ministrului Finanțelor Publice 1780/2014 pentru aprobarea Normelor Metodologice privind încheierea exercițiului bugetar al anului 2014) prevede „aprobarea acoperirii prin hotărâre de consiliu a deficitului definitiv rezultat din efectuarea unor plăți nete în anul curent mai mari decât veniturile încasate în anul curent", se precizează în proiect, urmând apoi ca pe baza hotărârilor consiliilor locale, unitățile Trezoreriei Statului să înregistrez operațiunea de acoperire definitivă a deficitelor secțiunilor respective, pe bază de notă contabilă. **JA-S.B.**

Hală în piaţa Miorița?

SC TOP SA are în vedere construirea unei hale agroalimentare în Piața Miorița.

Hala este proiectată pe modelul celei de la Fortuna FOTO: JA

ARAD. O hală agroalimentară urmează să fie construită în Piața Miorița din cartierul Micălaca. Proiectul a fost realizat, o parte din fonduri sunt deja prevăzute, urmând ca în perioada următoare să se rezolve problemele legate de terenuri, dezafectarea de construcții provizorii, rezilierea de contracte. Până la lansarea efectivă a lucrărilor de construcție mai avem, totuși, de așteptat o perioadă cel puțin momentan nedefinită, pentru că lucrarea va fi scoasă la licitație pe sistemul public de licitații electronice SEAP.

600 metri pătrați

Hala agroindustrială este prevăzută în programul de investiții pe anul acesta a SC Târguri, Oboare și Piețe SA. Ea va fi construită pe latura paralelă cu strada Miorița, va avea 600 de metri pătrați și va arăta aproape la fel ca și hala din piața Fortuna. „În hală vom avea, preponderent, comerțul cu produse lactate, carne și produse din carne, ouă și probabil, pe timp de iarnă, legume și fructe. Actuala piață de legume și fructe va rămâne în continuare funcțională atât în timpul construcției, cât și după finalizarea halei", precizează Stelian Nistor, directorul societății.

Cum va arăta? Conform proiectului, va fi asemănătoare halei de la Fortuna. Va avea în plus, însă, mai multe luminatoare. Adică partea de iluminat natural va fi mai bună decât a „suratei" din cartierul Vlaicu. „Proiectul predeve o construcție din panouri sandwich, izolate, luminatoare și spații distincte create pe fiecare sector și activitate în parte", spune acesta.

2 milioane lei

Suma necesară estimată în proiect este de 2 milioane lei, ne informează directorul societății. În buget sunt prevăzute momentan doar puțin peste 600.000 lei. Necesarul este, așadar, acoperit doar parțial, urmând ca lucrarea să fie comandată după identificarea altor surse de finanțare. „Nu putem spune că lucrarea va demara acum, în primăvară sau la vară. Sperăm, totuși, în funcție de resursele atrase să reușim pe finele anului. Dacă nu, va rămâne obiectiv pe anul viitor", spune Stelian Nistor.

Lucrarea va fi scoasă la licitație, urmând ca prețul final să fie stabilit la atribuire.

„Trebuie menționat că, în cazul demarării lucrărilor de investiție construcție Hala agroalimentară Piața Miorița, se impune rezilierea unor contracte de închiriere, reziliere care duce la pierderea încasării chiriei pe perioada realizării construcției", se precizează în documentația care însoțește proiectul de buget al societății pentru anul în curs. Totuși, în zona care urmează să fie (dez)afectată în urma construcției noii hale mai există un singur chiriaș, ne informează directorul general al societății la care Consiliul Local este acționar majoritar. „Mai există pe partea respectivă a pieței un singur agent economic, un bar. Celelalte contracte sunt deja reziliate", spune Stelian Nistor, directorul SC TOP SA.

SIMONA BUTARU
simona.butaru@russmedia.ro

Lista de investiții

Pe lista de investiții conturată pentru anul în curs, la nivelul SC TOP SA, obiectivele planificate sunt: lucrări de instalație climatizare Piața Catedralei – 176.000 lei; Hala agroalimentară Piața Miorița – 604.000 lei, Copertine umbrire Piața Catedralei – 220.000 lei, Module acoperire mese Piața Obor – 130.000 lei.

Vânt și ploaie FOTO: EPA

ANM: avertizare de vreme rea

BUCUREȘTI. Administrația Națională de Meteorologie (ANM) a emis o informare de vreme rea, valabilă de vineri, ora 10.00, până sâmbătă la ora 14.00, potrivit căreia vor fi intensificări ale vântului și precipitații mixte în toată țara, la munte ninsori. Toate acestea însă vin și cu o veste mai bună: temperaturile vor crește puțin.

Potrivit ANM, vremea va intra într-un proces de încălzire, iar în a doua parte a nopții de vineri spre sâmbătă și în prima parte a zilei de sâmbătă, în Banat și Crișana va ploua și izolat se vor cumula cantități de peste 15 - 20 l/mp.

În toate zonele montane va ninge, local abundent. Vântul va avea intensificări cu viteze ce vor depăși la rafală 70 - 80 km/h. **JA-S.B.**

Gi Group
YOUR JOB, OUR WORK
STAFFING
a Gi Group company

ANGAJEAZA pentru clientul sau Yazaki :

OPERATORI PRODUCTIE

Cerinte :
- Minim 10 clase absolvite;
- Disponibilitatea de a lucra pe 3 schimburi;
- Starea sanatatii optima pentru munca in picioare;
- Seriozitate, spirit de echipa.

Oferim:
- Salariu atractiv
- Sporuri pentru orele de noapte si orele suplimentare
- Bonusuri lunare de pana la 20 % din salariu
- Tichete de masa
- Asigurare medicala privata inca din prima luna
- Oportunitati de promovare
- Analize gratuite la angajare
- Transport asigurat din Arad si din judet

Cererile de angajare se depun la sediul agentiei GiGroup, situat in Arad, Piata Garii, bl.A, sc.G, ap.26 (vis-a-vis de Gara, intre fostul magazin Chic si Farmacie).

Pentru alte informatii va stam la dispozitie la telefon: 0747 012 810 sau pe e-mail la adresa: silvia.pantos@gigroup.com

GiGroup Arad Job-uri

(831941)

Industria arădeană, creştere impresionantă

Industria, pe plus în primele 10 luni ale anului trecut. Datele statistice relevă o creștere de peste 21%.

Industria a mers bine FOTO: EPA

ARAD. Rezultate pozitive, din nou, ale economiei județului, conform datelor cuprinse în buletinul statistic lunar. Cel puțin pe hârtie, în primele 10 luni ale anului 2014, industria județului a cunoscut o creștere impresionantă, comparativ cu aceeași perioadă a anului 2013. A crescut atât producția, cât și veniturile totale din vânzări ale firmelor care activează în industrie. „Producția industrială realizată în perioada 01.01-31.10.2014 a înregistrat o creștere de 21,9% comparativ cu perioada corespunzătoare din anul precedent".

Valoarea cifrei de afaceri a întreprinderilor cu activitate principală de industrie (piața internă și piața externă) a înregistrat în perioada 01.01-31.10.2014 o creștere de 21,5% comparativ cu perioada corespunzătoare din anul precedent", se precizează în buletinul statistic întocmit de Direcția Județeană de Statistică Arad.

Exporturi, pe plus

Comerțul internațional a fost cuantificat doar pe primele opt luni ale anului trecut, însă rezultatele sunt și ele pozitive. „În luna august 2014 exportul FOB realizat (după sediul social din Registrul Statistic al Intreprinderilor - REGIS - al agenților economici care au realizat exporturile / importurile de bunuri), s-a ridicat la 1.878.775 mii euro, iar importul CIF de mărfuri la 1.620.707 mii euro. Drept urmare, la nivelul județului s-a înregistrat un excedent comercial de 258.068 mii euro", se precizează în raportul publicat de DJS Arad.

În structura exporturilor, o pondere însemnată au deținut-o următoarele grupe de produse: mijloace de transport (37,4%), mașini, aparate și echipamente electrice (25,9 %), metale comune și articole din acestea (10,6%), materiile textile și articole din acestea (8,0%).

În structura importurilor, cea mai mare pondere au deținut-o grupele de mărfuri: mașini, aparate și echipamente electrice (29,9%), metale comune (21,7%), materiile textile și articole din acestea (9,2%), mijloace de transport (13,1%) etc. **JA-S.B.**

Reptile rare aşteaptă admiratori FOTO: V.F.

Expoziţie cu reptile vii la Muzeul din Arad

În expoziţie, la secţia „Ştiinţe ale naturii" din cadrul Complexului Muzeal Arad.

ARAD. Cu sprijinul Consiliului Judeţean Arad şi al Complexului Muzeal Arad, S.C. Gabonica S.R.L. Arad a deschis, în cadrul secţiei „Ştiinţe ale naturii" (din Palatul Cultural - intrarea dinspre parc), o expoziţie foarte atractivă în care vizitatorii pot să admire reptile vii de pe toate continentele.

„Această expoziţie - ne-a spus organizatorul, Sandu Moisei - prezintă peste 50 de exponate, unele rare şi foarte rare, o gamă variată de şerpi veninoşi şi neveninoşi, şopârle, crocodili, varani, ţestoase aligator, etc.

Animalele pot fi văzute de vizitatori exact în habitatul lor natural, în comportamentul lor firesc. Printre exponate se pot admira: pitoni uriaşi, anaconda, singura specie de crocodili cu ochi negri, patru specii de vipere, trei specii de şerpi cu clopoţei, viperă pufăitoare, şerpi regali, etc. Pe lângă reptile se mai prezintă şi două specii de tarantule".

Exponatele au toate etichete cu caracteristicile lor (pe unde trăiesc, cu ce se hrănesc, la ce dimensiuni ajung, etc.) iar doritorii de mai multe informaţii le pot afla de la personalul care le îngrijeşte.

Aşadar, sunteţi aşteptaţi să vizitaţi, în scop educativ, această expoziţie inedită de la secţia „Ştiinţe ale naturii" a muzeului arădean. **JA-V.F.**

Program

Programul de vizitare a expoziţiei este zilnic, între orele 9-17, mai puţin în ziua de luni, când muzeul este închis.

Nu cred în alegeri anticipate

Parlamentarii arădeni, chiar şi cei din opoziţie, cred că alegerile anticipate sunt puţin probabile.

Parlamentarii nu renunţă la jumătate de mandat FOTO: FAN

ARAD. Chiar dacă PNL şi-ar dori alegeri parlamentare anticipate, inclusiv Vasile Blaga şi Alina Gorghiu au recunoscut că acest deziderat este greu de îndeplinit. De aceeaşi părere sunt şi parlamentarii arădeni.

Eusebiu Pistru, deputat PNL

Este de părere că nu se va ajunge la alegeri anticipate, soluţia cea mai simplă şi mai potrivită pentru România fiind demisia premierului Victor Ponta. „Mă îndoiesc că Victor Ponta este capabil să se gândească la interesul naţional şi să-şi dea demisia, dar soluţia aceasta ar fi. Cu un guvern care este capabil de „performanţa" de a-i soma pe copii să-şi plătească impozitul pe alocaţie, este clar ce evoluţie va putea avea România. Victor Ponta, însă, nu vrea să recunoască faptul că rezultatele la alegerile prezidenţiale au fost determinate şi de lipsa de încredere a electoratului în Victor Ponta, iar schimbarea unui premier care nu se bucură de încrederea electoratului este obligatorie".

Eusebiu Pistru

Ioan Cristina, senator PNL

„Nu au fost niciodată în România postrevoluţionară (alegeri anticipate - n.n.) şi nici nu vor fi în viitorul apropiat. Mai ales acum, când din cei 580 cel puţin jumătate ştiu că nu au nicio şansă să mai prindă un mandat. Personal, aş vota pentru, ar vota şi alţii, dar mă îndoiesc că ar vota destui pentru ca să se organizeze alegeri anticipate. Nu pot să-i acuz pe cei care vor să-şi termine mandatul, sunt unii care trăiesc, împreună cu familiile lor, doar din salariul de parlamentar, alţii au renunţat la mici afaceri ca să ajungă deputaţi sau senatori. Poate că unii şi-au asigurat un loc de muncă, însă doar din 2016, după terminarea mandatului, aşa că nu pot să accepte să stea fără servici până atunci. În concluzie, nu cred că vor fi alegeri anticipate".

Ioan Cristina

Flavius Măduţa, deputat PSD

„Ei spun că voinţa poporului este schimbarea guvernului, pentru ca preşedintele Iohannis să-şi pună în practică programul. Or, forţarea preluării puterii, prin alegeri anticipate, ar face imposibilă orice schimbare. Alegerile anticipate s-ar desfăşura tot după legea veche, care permite unuia cu 12% să intre în Parlament, în dauna celui cu 49% şi ar rezulta tot un Parlament cu 580 de parlamentari sau mai mulţi. Desfăşurarea procedurilor pentru alegeri anticipate ar crea o criză politică de lungă durată, o instabilitate care i-ar pune pe fugă pe investitori, perspectivă care nu cred că figurează în programul preşedintelui Iohannis".

Flavius Măduţa

SIMION TODOCA
simion.todoca@russmedia.ro

Programe TV Vineri, 9 ianuarie

TVR 1

07.00 Telejurnal matinal
09.00 Starea naţiei.(R)
09.50 Franco Zeffirelli. ITALIA, 2002
10.50 Teleshopping
11.30 Black Harbour. Canada, 1996
12.20 Discover România
12.30 Lumea şi noi
13.00 Descoperă Europa ta ! (redifuzare)
13.30 M.A.I. aproape de tine
14.00 Telejurnal
14.55 Clubul celor care muncesc în România
15.00 Teleshopping
15.30 Oameni ca noi. (redifuzare)
16.00 Război pe calea undelor
16.55 Discover România Realizator
17.00 Franco Zeffirelli. ITALIA, 2002. (R)
18.00 Maşini, teste şi verdicte
18.35 Clubul celor care muncesc în România
18.45 Black Harbour
19.59 Telejurnal Meteo
20.55 Clubul celor care muncesc în România
21.10 Concert In memoriam Mărioara Murărescu. Partea I
23.45 Retrospectiva 2014.
00.20 Legenda lui Bruce Lee. China, SUA, 2010. Prima parte. Regia Lee Moon-ki. Cu: Kwok Kwan Chan, Michelle Lang, Mark Dacascos Dramă.
01.55 Telejurnal. (R)
02.45 Sport. (R)
03.05 Descoperă Europa ta! (R) Prezintă Gabriel Gherghescu
03.30 Discover România
03.35 Concert In memoriam Mărioara Murărescu. (R) Partea I
06.00 Zestrea românilor. (redifuzare) Redactor Ioana Circei. Producator Carmen Stoica
06.55 Imnul României

PRO TV

07:00 Ştirile PROTV. Ce se întâmplă, doctore?
10:00 La Maruta. (r)
11:30 Trandafirul negru. (r)
12:30 Dădaca. Ep. 23, an 5 (sfarsitul seriei). Producţie: SUA, 1993 1999. Regia: Dorothy Lyman, Lee Shallat Chemel, Gail Mancuso. Cu: Fran Drescher, Charles Shaughnessy, Madeline Zima. Gen: comedie
13:00 Stirile PROTV
13:45 Trandafirul negru. Ep. 80. Titlu original: Karagul aka Black Rose. Producţie: Turcia, 2013. Regia: Murat Saracoglu. Cu: Ece Uslu, Ozcan Deniz, Mesut Akusta, Hilal Altinbilek.Gen: drama
15:45 CJ7 - Jucaria misterioasa. Titlu original: CJ7 aka Cheung Gong 7 hou. Producţie: Hong Kong, 2008. Cu: Stephen Chow. Gen: comedie
17:00 Ştirile PROTV
17:30 La Maruta
19:00 Ştirile PROTV
20:30 The Grey: La limita supravietuirii. Titlu original: The Grey. Producţie: SUA, 2011. Regia: Joe Carnahan. Cu: Liam Neeson, Frank Grillo, Dermot Mulroney, Dallas Roberts, Joe Anderson, Nonso Anozie, James Badge Dale, Ben Bray, Anne Openshaw. Gen: actiune
22:30 (15) Film artistic: Infruntarea. Regie: Lee Tamahori. Productie: SUA, 1997. Cu: Anthony Hopkins, Alec Baldwin, Elle Macpherson. Gen: actiune
00:30 The Grey: La limita supravietuirii. (r)
02:30 (15) Film artistic: Infruntarea. (r)
04:30 Apropo Tv. (r)
05:30 (AP) Film serial: Dadaca. (r)

ANTENA 1

06.00 Observator
08.00 Neatza cu Răzvan şi Dani
10.00 Teleshopping
10.20 În gura presei cu Mircea Badea
11.15 FamiliaDa. (r)
11.50 Mireasă pentru fiul meu
13.00 Observator
14.00 Mireasă pentru fiul meu
16.00 Observator
17.00 Acces direct cu Simona Gherghe. Este o emisiune axată pe actualitatea de zi cu zi, în care „vedetele" sunt oamenii obişnuiţi, cu problemele, bucuriile, grijile lor ieşite din comun. Reporterii aduc în atenţia telespectatorilor precum şi a publicului din platou cazuri impresionante de viaţă, subiecte sociale dar şi ştiri mondene din actualitatea fierbinte a vedetelor şi personalităţilor autohtone.
19.00 Observator
20.00 Observator special cu Octavia Geamanu. Observator special este un format în care o singură temă, de real interes şi cu mare impact asupra marelui public, este dezbătută de specialişti în domeniu, dar şi comentată de oameni obişnuiţi. Emisiunea este prezentată de Octavia Geamănu, iar cei care se implică în realizarea subiectelor sunt reporterii, precum şi vedete cu mare experienţă, apreciate şi îndrăgite de telespectatori: Andreea Berecleanu, sau Daniel Osmanovici sunt între cei care contribuie la realizarea acestui program.
20.30 Film artistic
22.45 Film artistic
01.00 Film artistic. (r)
02.30 Observator. (r)

HBO

06:00 Bătălia anului. Dramă, SUA, 2013. Cu: Josh Holloway, Laz Alonso
07:50 Wall-E. Animaţie, SUA, 2008. Regia: Andrew Stanton
09:30 Aladdin şi lampa morţii. Aventuri, SUA, 2012. Cu: Darren Shahlavi, Noam Jenkins, Kandyse McClure
10:55 Blue Jasmine. Dramă, SUA, 2013. Cu: Charlie Tahan, Alec Baldwin, Cate Blanchett
12:35 Ştrumfii 2 - subtitrat. Animaţie, SUA, 2013
14:20 Moulin Rouge! Muzical, SUA, 2001. Cu: Nicole Kidman, Ewan McGregor, John Leguizamo, Jim Broadbent, Richard Roxburgh
16:30 Prieteni buni. Aventuri, SUA, 2013. Cu: Trey Loney, John Ratzenberger, Michael Teigen
17:50 Filme şi vedete
18:20 Bătălia anului. Dramă, SUA, 2013. Cu: Josh Holloway, Laz Alonso
20:10 Filosofii. Thriller, SUA, 2013. Cu: James D'Arcy, Sophie Lowe, Daryl Sabara
22:00 Haita. - Ep. 2. WatahaDramă, Polonia, 2014
22:45 Umbre. - Ep. 3. Dramă, România, 2015.
23:30 Moştenirea diavolului. Horror, SUA, 2014. Cu: Allison Miller, Zach Gilford
01:00 Rămâi cu mine. - Ep. 11. Dramă, România, 2013
01:50 Traficanţii. Poliţist, Islanda, 2012. Cu: Thorvaldur D. Kristjansson
03:35 Sindromul post-divorţ. Comedie, SUA, 2013. Regia: Stuart Zicherman. Cu: Adam Scott, Richard Jenkins
05:05 Născuţi pentru a fi liberi. Documentar, SUA, 2011. Regia: David Lickley

TVR 2

09.00 SOS delfinii! **10.00** Ieri Azi Mâine **10.50** Cartea cea de toate zilele **11.10** Arte, carte şi capricii **12.00** Primul an de libertate **13.00** Bon anniversaire, Monsieur Chopin **14.00** Jurnal de front **15.00** Telejurnal **16.00** Ieri Azi Mâine **16.50** 5 minute de istorie **17.00** Prinţesa sâbiilor **17.50** Cartea cea de toate zilele **18.00** Telejurnal **19.00** Oman, trandafirii din deşert **20.10** Dicţionarul iubirii **21.50** Cartea cea de toate zilele **22.00** Ora de ştiri **23.10** O femeie, un pistol şi un local chinezesc **00.45** Mirosul succesului **02.25** Bon anniversaire

AXN

07.10 Jordan **08.05** Mesaje de dincolo **09.00** Calea Misterelor **09.55** Echipa specială **10.50** Jordan **11.45** Mesaje de dincolo **12.40** Conan aventurierul **13.35** Legenda căutătorului **14.30** Numb3rs **15.25** Echipa specială **16.20** Calea Misterelor **17.20** Conan aventurierul **18.20** Legenda căutătorului **19.15** Jordan **20.10** Numb3rs **21.05** Minţi criminale **22.00** Golful de la miezul nopţii Drama, SUA, 2009 **23.40** Numb3rs **00.40** Minţi criminale **01.40** Golful de la miezul nopţii Drama, SUA, 2009

ANTENA 3

10.00 Previziunile zilei cu Sabina Iosub **11.00** Se întâmplă în România **12.00** Ştiri **13.00** Se întâmplă în România **14.00** Ştiri **15.00** Esenţial **16.00** Esenţial **17.00** 100 de minute cu Alessandra Stoicescu **18.00** 100 de minute **18.45** La ordinea zilei **20.30** Subiectiv **22.00** Ştiri **23.00** In Premiera, redifuzare **00.00** Ştiri **01.00** Ştiri **01.10** La ordinea zilei, reluare **02.00** Ştiri **02.10** La ordinea zilei, reluare **03.00** Ştiri **03.10** 100 de minute (r) **04.00** Ştiri **04.10** 100 de minute (r) **04.30** Subiectiv (r) **05.00** Stiri

PRIMA TV

07:00 Teleshopping **07.30** Mondenii **09.00** Râzi şi câştigi **09.30** Teleshopping **10.00** Walker, poliţist texan**11.00** Teleshopping **11.30** Fii pe faţă **12.30** Teleshopping **13.00** Imagini incredibile din lume **13.30** Teleshopping **14.00** Mondenii **14.30** Teleshopping **15.00** Cireaşa de pe tort **16.00** Trăsniţii **16.30** Focus **17.00** Walker, poliţist texan **18.00** Focus **19.00** Râzi şi câştigi**19.30** Cireaşa de pe tort **20.30** B.D. intră în acţiune 1970 **22.30** Trăsniţii **00.30** Capcan TV **02.00** Salvati iubirea **03.30** Imagini incredibile din lume

CINEMAX

07:00 Omul care a dat mâna cu Vincente Fernandez **08.40** Bărbaţii fac şi ei ce pot **10.25** Glorie şi speranţă **12.20** Steaua întunecată **13.40** În căutarea lui Jupiter **15.20** Papagalii Les perruches **15.35** Cabinierul Dramă, Marea Britanie, 1983 **17.30** Bărbaţii fac şi ei ce pot **19.15** Vremea aventurilor Dramă, Franţa, 2013 **21.00** Insulele lui Thomas Hudson SUA, 1977 **22.45** Michael Kohlhass Dramă, Franţa, 2013 **00.45** Secretul din criptă Comedie, Marea Britanie, 2014 **02.20** Fraţii Hellion

B1

07.55 Business B1 la zi **08.00** ŞTIRILE DIMINEŢII (direct) **08.55** Business B1 la zi **09.00** ŞTIRILE DIMINEŢII (direct) **09.55** Business B1 la zi **10.00** ŞTIRILE DIMINEŢII (direct) **10.45** Teleshopping **12.00** Ştirile B1 (direct) **14.00** TALK B1 (direct) **15.00** Ştirile B1 (direct) **16.00** TALK B1 (direct) **18.00** Ştirile B1 (direct) **19.00** Retrospectiva 2014/ Economic **20.00** Ştirile B1 (direct) **21.00** SPECIAL B1 (d) **23.00** Ştirile B1 (d) **00.00** Special B1 (r) **01.40** Ştirile B1 (r) **03.20** Stirile B1 (reluare)

ACASĂ

06:00 Terra nostra **07.00** Cununa de lacrimi **08.00** Tanar si nelinistit **09.00** Teleshopping **09.15** Clona **10.15** Teleshopping **10.30** Pasiune interzisa **11.30** Regina inimilor **12.30** Teleshopping **13.00** Ingeri pazitori **14.30** Complicea **15.30** - Cununa de lacrimi, **16.30** Tanar si nelinistit **17.30** Clona **18.30** Pasiune interzisa **19.30** Regina inimilor **20.30** Ingeri pazitori **22.00** Complicea **23.00** Terra nostra **00.00** Clona **01.00** Iubire ca in filme **02.00** Doctorul casei **03.00** Acasa in bucatarie **04.00** Iubire ca in filme **05.00** Doctorul casei

PRO CINEMA

08:00 La Maruta **09.30** La bloc **10.45** La bloc **12.00** Doamne de poveste **13.00** Vorbeste tot orasul **15.15** Nu vrea si pace! **17.00** Ca-n vremurile bune **18.45** Ce femeie! Gen: comedie **20.30** Baietii din viata mea Cu: Drew Barrymore **23.00** Pe creasta valului Titlu original: In God's Hands Regia: Zalman King Cu: Shane Dorian, Matt George, Matty Liu, Maylin Pultar, Bret Michaels, Brion James Gen: actiune **00.00** Film artistic: Baietii din viata mea **02.15** Lumea PRO CINEMA **02.45** Cine A.M.

DIVA

06.00 Haven **07.00** Dragă, am micşorat copiii – Comedy 1989 **09.00** Anatomia lui Grey **10.00** Anatomia lui Grey **11.00** În mintea criminalului **12.00** Neveste disperate **13.00** Cu sânge rece **14.00** Dragă, am mărit copilul! **16.00** Anatomia lui Grey **17.00** Anatomia lui Grey **18.00** În mintea criminalului: **19.00** Neveste disperate **20.00** Ofiţeri începători **21.00** O ocazie unică – Comedy 2012 **23.00** Asistent la Hollywood – Comedy 2013 **01.00** Jurnalele vampirilor **02.00** Neveste disperate

ANTENA STARS

06.00 Necenzurat (reluare) **07.30** Star Magazine (reluare) **09.15** Star News (reluare) **10.00** STAR MATINAL **14.00** NECENZURAT (cu Adriana Bahmuteanu) **16.00** STAR MAGAZINE **17.00** Agentul Vip (reluare) **18.55** STAR NEWS **19.45** rĂI DA' BUNI (cu Mihai Morar) **21.45** STAR NEWS **22.00** VEDETELION (reluare) **00.00** Concert Stars Dependenta (reluare) **02.30** răi da' buni (reluare) **04.30** Star Magazine (reluare) **05.30** Necenzurat (reluare)

RTL KLUB

06.35 Top Shop **07.00** Desene animate **09.08** În fiecare dimineaţă! **10.55** Familia Heck (s) **14.00** Aventurier **14.40** Budapesta, zi şi noapte (rel.) **15.50** Furtuna (s) **16.40** Febra de sâmbătă seara, 2014 **19.55** Focus **20.20** Budapesta, zi şi noapte (s) **21.35** Între prieteni (s) **22.25** Dragoste şi război (s) **00.20** Africa Race **01.00** Havazin **01.55** Aventurier

REDACŢIA NU ŞI ASUMĂ RESPONSABILITATEA PENTRU EVENTUALELE SCHIMBĂRI

UNIVERSAL

06.00 Castle **07.00** Castle **08.00** Un zbor de coşmar – Thriller, USA 2012 **10.00** Monk **11.00** Doi bărbaţi şi jumătate **13.00** Pacienţi de lux **14.00** Pacienţi de lux **15.00** Castle **16.00** Castle **17.00** Monk **18.00** Doi bărbaţi şi jumătate **20.00** Spionul cibernetic **21.00** Doi bărbaţi şi jumătate **21.30** Doi bărbaţi şi jumătate **22.00** CSI: Miami **23.00** CSI: Miami **00.00** CSI: Miami **01.00** CSI: Miami **02.00** Supraveghetorul – Comedy, USA 2011 **03.30** Doi bărbaţi şi jumătate **04.00** Doi bărbaţi şi jumătate

Noi contre la Filarmonică

Conflictul dintre cele două tabere de la Filarmonica de Stat Arad se duce acum în spatele scenei.

Greva ar putea fi reluată FOTO: JA

ARAD. Nu mai e grevă la Filarmonică. Nu e nici pace. Nu e nici război. E un armistițiu de dragul melomanilor. Un armistițiu care a readus muzica în sala de concerte spre bucuria publicului arădean. Spiritul războiului însă mocnește și izbucnește în declarații la orice întrebare legată de conflictul dintre angajați și conducerea instituției. Întrebări obligatorii în condițiile în care a fost anunțat deja programul de concerte al lunii ianuarie iar sindicaliștii anunțaseră că din 12 ianuarie vor relua greva.

Răspunsuri și replici

Directorul Filarmonicii arădene, Alin Văcean, a declarat, la întrebarea Jurnal arădean legată de stadiul negocierilor dintre cele două părți, că acestea ar putea fi reluate dacă liderul sindicaliștilor, Mihai Dogariu, nu ar fi „la ciubuc, prin Anglia". „Nu este la serviciu de trei zile. Noi am dat convocatoare pentru reluarea negocierilor. Pentru noi este o prioritate semnarea acestui contract colectiv de muncă dar răspunsul primit de la bravul sindicat care a declanșat acest conflict de muncă a fost următorul: nu putem și cerem amânarea acestor negocieri pentru ca liderul nostru sindical nu este în țara. Așadar, după ce a inițiat o grevă, a încurajat colegii să vină la o grevă, tu pleci în Anglia și îți rezolvi problemele tale personale și lași Filarmonica pentru care lupți atâta, o lași ca o insulă", a încheiat puțin poetic, directorul.

Riposta sindicatului

Reprezentanții sindicatului au ripostat, însă, la aceste declarații pe pagina lor de facebook: „Greva de la Filarmonică a fost suspendată doar din respect față de publicul nostru, care ne susține cu 1.700 de semnături postate pe petiția online Salvați Filarmonica Arad. Cele două comisii desemnate de către Primărie să cerceteze situația insuportabilă de la Filarmonică continuă să lucreze și e firesc să se instituie un armistițiu pe perioada cercetărilor. Problema de la Filarmonică depășește demult cadrul „marelui" sindicat. Cele două formații artistice, cu o covârșitoare majoritate, cer categoric îndepărtarea managerului. Toate revendicările exprimate cu ocazia declanșării grevei rămân în actualitate. Negocierile nu au fost oprite, s-a solicitat doar o amânare din motive de sănătate apărute la doi membri ai delegației Sindicatului. Delegația Sindicatului este în măsură să continue negocierile în momentul când se vor rezolva problemele de sănătate apărute", se arată în postarea sindicaliștilor.

În ceea ce privește acuzele aduse liderului de sindicat, se precizează: „Liderul de sindicat a obținut acordul verbal al managerului pentru o colaborare (nu, ciubuc) cu o orchestră de prestigiu pentru câteva concerte la Londra. Există martori. A depus și o cerere scrisă în acest sens!", susțin sindicaliștii.

MONICA ARDELEAN
monica.ardelean@russmedia.ro

În spatele scenei

Conflictul este departe de a se încheia, așadar. Disputa dintre cele două tabere se duce acum doar în spatele scenei, fără eleganță. În aceste condiții, va fi greu să readuci pacea între taberele beligerante din cadrul instituției de cultură.

COMENTARIU

Simion Todoca

Pretexte şi efecte cu bătaie lungă

Indiferent de cauzele atentatelor de la 11 septembrie, efectul major a fost că SUA au primit pe tavă ceea ce li se refuzase cu obstinație de către opinia publică mondială: statutul de jandarmi ai lumii. De atunci, americanii sunt îndreptățiți să caute și să lichideze teroriști unde, când și cum vor ei. Cu predilecție, teroriștii se ascund acolo unde este petrol. Punct.

De la capăt: groaznicul masacru de la Paris este pus în seama acelei fatua pe care islamiștii trebuia să o ducă la îndeplinire, în numele lui Alah și a profetului său, care a fost crunt batjocorit de către acei caricaturiști. Nu zic nu. Să vedem, însă, posibilele efecte...Mai întâi, evenimentul survine bilanțului luptei americanilor împotriva grupării teroriste Stat Islamic. Bilanț care indică un număr de victime colaterale, adică civili nevinovați, față de care numărul teroriștilor uciși sau capturați este infinitezimal. Nu contează, ideea este că lupta trebuie să continue, cu și mai multă agresivitate, pentru că Stat Islamic sfidează ordinea mondială, libertatea și drepturile democratice. Coincidență, cei doi atacatori, deși sunt franco-algerieni, veneau - ghiciți de unde? Din Siria. Cu alte cuvinte, situația din Siria, o adevărată rampă de lansare pentru teroriști, trebuie tranșată urgent. Desigur, pentru apărarea democrației și libertății.

> Ca un efect colateral «nesemnificativ»: care va fi raportul Euro-dolar în următoarele zile?

Drept urmare, avioanele americane vor arunca peste sirieni, cu toptanul, mesageri ai democrației și libertății, adică bombe. Care, nu-i așa, sunt foarte scumpe, iar poporul sirian, eliberat de terorism, va achita nota de plată către marii producători de armament. Tot aceia care își vând produsele, cu suprapreț, organizațiilor teroriste pe întreg mapamondul. Inclusiv grupării Statul Islamic.

Un alt efect, nu spun că are legătură cu cauza, va fi temperarea elanului celor care insistă ca Turcia să fie primită în UE. Acea Turcie al cărei premier spunea că femeile nu sunt oameni. Și tot același premier avertiza, zilele trecute, că nimeni nu poate să-și permită să critice islamul. Dar, mai ales, acea Turcie care face parte din NATO-ul american. Dacă ar intra în UE, americanii ar pierde cel mai important cap de pod de pe continent, lucru care ar fi departe de a fi OK.

Am putea merge mai departe cu efectele, cum ar fi slăbirea rezistenței cetățenilor din statele UE împotriva accesului serviciilor secrete la viața persoanei. Chestii colaterale...

simion.todoca@russmedia.ro

Proiect: „Poliţistul, prietenul meu!"

ARAD. Proiect educațional semnat de către Poliția Locală și o școală din Arad. Directorul general al Poliției Locale Arad, Viorica Graur, a semnat, miercuri, un parteneriat educațional cu Liceul Tehnologic de Electronică și Automatizări „Caius Iacob" Arad, reprezentat de directorul acestei instituții, prof. Smaranda Căpățână. Care este scopul acestui parteneriat? „Obiectivele generale ale proiectului - intitulat „Polițistul, prietenul meu" - în care cele două instituții au consimțit să se implice, constă în realizarea unei educații eficiente anti-victimizare și anti-infracționale în rândul copiilor, identificarea, organizarea și desfășurarea în condiții optime a activităților de prevenire, respectiv identificarea partenerilor locali, în vederea colaborării la realizarea activităților de prevenire a infracțiunilor ce au ca țintă copiii sau sunt săvârșite de copii", ne informează reprezentanții Poliției Locale.

Pentru atingerea obiectivelor menționate, copiii vor fi implicați în activități recreativ-educative specifice, care să conducă la creșterea sentimentului de siguranță în comunitate, respectiv la creșterea nivelului de încredere în autoritățile locale. Ba mai mult, cadrele didactice vor fi familiarizate cu metode noi de stimulare a copilului pentru desfășurarea anumitor activități, în vederea însușirii unor cunoștințe reale din domeniul respectiv.

„Ne onorează să fim parte a unui astfel de proiect, în care sunt implicați tinerii și dascălii lor, cu atât mai mult cu cât există un interes vădit din partea instituției de învățământ, de a contribui la dezvoltarea unei educații civice coerente a elevilor care frecventează școala", a precizat Viorica Graur, director general Poliția Locală Arad. **JA-A.B.**

A murit subit la 2 ani

ARAD. O fetiță de 2 ani a murit după și-a pierdut cunoștința acasă și a fost dusă de urgență la Spitalul Județean din Arad. Tragedia s-a întâmplat în noaptea de miercuri spre joi, în camera în care locuia împreună cu părinții. Fetița s-a trezit spre dimineață, s-a jucat puțin în pat și deodată s-a întins pe pat și nu s-a mai mișcat, povestesc cei care au luat legătura cu părinții. Mama fetei a chemat de urgență Ambulanța dar fetița nu a mai putut fi salvată. Potrivit declarațiilor purtătorului de cuvânt al Spitalului Județean Arad, Adrian Wiener, fetița era deja moartă când a ajuns la spital. Nimeni nu a mai putut face nimic pentru ea. Cadavrul ei a ajuns la Institutul de Medicină Legală pentru efectuarea autopsiei.

Cazul a ajuns și în atenția polițiștilor care au demarat cercetările „S-a dispus efectuarea unei necropsii pentru stabilirea exactă a cauzei decesului. Din primele cercetări se pare că moartea a fost cauzată de motive medicale" a precizat purtătorul de cuvânt al Poliției Municipiului Arad, Ovidiu Liber.

Dacă se va dovedi că în acest caz ar fi vorba de neglijență din partea familiei sau dacă vor fi suspiciuni legate de condițiile oferite în familie, de proastă îngrijire, dacă copila se constată că suferea de malnutriție care ar fi putut contribui la decesul ei, cu siguranță autoritățile competente vor fi informate pentru a interveni, mai ales că familia respectivă mai are un copil minor în întreținere. De urmărit **JA-M.A.**

Noua Dreaptă, atac dur la MRU

ARAD. Noua Dreaptă, Filiala Arad, a lansat un atac deosebit de dur la adresa senatorului Mihai Răzvan Ungureanu, protestând față de numirea acestuia ca și consilier personal al Președintelui României, Klaus Iohannis. „Este o adevărată ofensă ca un membru marcant al CC al PCR, după 25 de ani de la Revoluția din 1989, să ocupe asemenea funcție! (De fapt, Mihai Răzvan Ungureanu a fost membru supleant al CC al UTC, el susținând că a fost trecut pe listă în virtutea rezultatelor școlare excepționale, neavând, însă, nicio activitate -NN)".

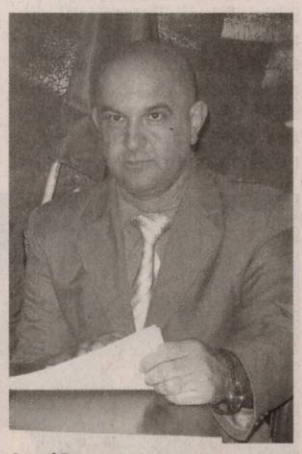

Angel Popescu FOTO:JA

„În campania prezidențială, cei din tabăra lui Iohannis strigau că Ponta este comunist,dar MRU ce este? Este probabil mama comuniștilor", spune liderul Noii Drepte Arad, Angel Popescu. Acesta consideră că MRU nu are ce căuta ca și consilier pe probleme de politică externă, deoarece, ca ministru, s-ar fi făcut vinovat de cedarea patrimoniului Gojdu către Ungaria. Pe de altă parte, Popescu consideră nesatisfăcătoare activitatea lui MRU ca senator de Arad. „În calitate de senator de Arad (cu buletin de Iași), nu prea l-am văzut în Arad făcând treabă. Acum, că M.R.U. va fi plecat la Washington sau aiurea, ce treabă mai are cu Aradul? Eventual, să își ia cu el bannerul electoral din 2012, care este și azi agățat de o clădire de pe strada Tribunul Dobra, din centrul Aradului .Pe banner scrie „Dă-i jos cu Forța". Cu Forța Civică, adică, fostul lui partid. Poate că e timpul ca forța civică a opiniei publice a românilor să-i dea jos pe oportuniștii precum M.R.U", declară Angel Popescu. **JA-S.T.**

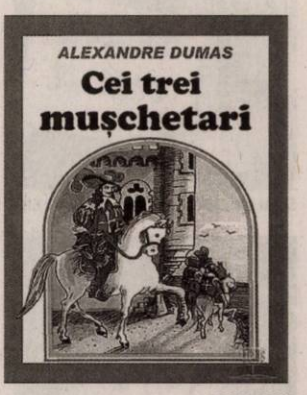

De la carte, la film FOTO: FAN

„Romane celebre, ecranizări superbe"

ARAD. De două ori pe an la Biblioteca Județeană „Alexandru D. Xenopol" se desfășoară proiectul „Romane celebre, ecranizări superbe". Proiectul, realizat în parteneriat cu școlile arădene, este coordonat de bibliotecara Gabriela Mureșan și de profesorul Cristian Miclean de la Colegiul Național „Vasile Goldiș".

Scopul acestuia este să apropie elevii de lectură printr-o filieră mai accesibilă și mai plăcută: filmul. Contribuția elevilor în desfășurarea proiectului decurge în trei faze sucesive. În prima fază ei vizionează un film, în faza a doua realizează un eseu schimbând finalul acestuia iar în faza finală are loc premierea lucrărilor.

Toate manifestările au loc la bibliotecă.

Pelicula de la care au pornit să lucreze elevii din clasa a VII-a B a prof. Cristian Miclean de la Colegiul Național „Vasile Goldiș" este „Cei trei muchetari" - ecranizarea romanului scris de Alexadre Dumas tatăl.

Vineri, 9 ianuarie, la ora 10, în sala „Concordia" vor fi premiați următorii elevi: Victor Toma (premiul I), Mara Ungurean (premiu pentru originalitate), Mihai Bock (premiu de popularitate), Alexandru Tomuța (premiu pentru originalitate), Andrei Breha (premiu pentru originalitate) **IA-V.F.**

JURNAL ARĂDEAN

Place de la Republique, în Paris FOTO: EPA

Solidaritate la Beijing FOTO: EPA

În faţa ambasadei Franţei la Madrid FOTO: EPA

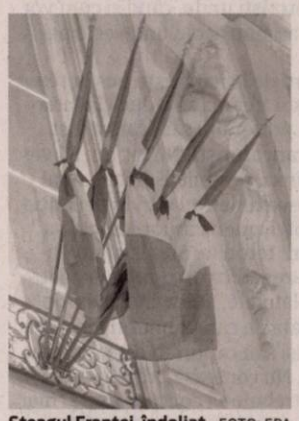

Steagul Franţei, îndoliat FOTO: EPA

„Je suis Charlie”

Manifestaţii în mai multe oraşe din lume pentru a denunţa atentatul împotriva Charlie Hebdo.

WASHINGTON. Înfruntând frigul, mai multe sute de persoane s-au reunit miercuri la New York, Washington şi în Canada pentru a denunţa atentatul împotriva Charlie Hebdo şi pentru a apăra libertatea presei, relatează AFP.

La Washington, printre cei 300 de manifestanţi s-a aflat şi Christine Lagarde, directoarea FMI, venită pentru a-şi arăta solidaritatea cu compatrioţii ei şi compasiunea pentru victime.

„Încă suntem cu toţii în stare de şoc”, a mărturisit ea, vorbind despre aceşti „caricaturişti care au însoţit viaţa noastră zilnică ani la rând. Eu am fost caricaturizată de Cabu şi am râs la momentul respectiv”.

Acest atentat este „în acelaşi timp simbolul atacului comis în centrul Parisului şi pune sub semnul îndoielii libertatea de exprimare”, a adăugat ea.

Manifestaţia din faţa Newseum, muzeu consacrat presei în capitala americană, a fost organizată de un francez expatriat, Olivier Roumy, care a trecut prin experienţa atentatelor din 11 septembrie în Statele Unite şi a afirmat că „astăzi am trăit un 11 septembrie francez”.

Înainte ca numele victimelor să fie citite, Nihad Awad, directorul executiv al Consiliului relaţiilor americano-islamice, a afirmat că evreii, creştinii sau musulmanii, sunt „toţi uniţi împotriva tiraniei”.

La New York, în pofida temperaturilor resimţite ca fiind de minus 20 de grade Celsius, mai multe sute de persoane, majoritatea franceze, au cântat Marseillaise şi au scandat „Charlie, Charlie” în Union Square.

La Washington FOTO: EPA

„Cum să nu plângi”

Ambasadorul Franţei la ONU, François Delattre, şi consulul Franţei la New York Bertrand Lortholary erau prezenţi. „Cum să nu plângi”, a declarat cu ochii în lacrimi Pacale Padiou, o franţuzoaică venită împreună cu fiul ei de 16 ani şi cu soţul său. „Nu mai avem dreptul să ne exprimăm? O să fim ucişi pentru aceasta?”.

„Sunt jurnalistă, sunt din generaţia Charlie, toţi suntem Charlie”, a explicat Mylène Massé, în vârstă de 28 de ani. „Este înspăimântător. Dar nu au reuşit. Au ridicat în picioare toată Franţa”. „Nu credeam că într-o lună voi manifesta pentru viaţa persoanelor de culoare (după cazul Garner la New York, n.red.) şi acum pentru Charlie”, a comentat la rândul său Caroline Mezière, care lucrează în finanţe. „Chiar departe de Franţa, suntem mândri de Charlie”.

La Montreal, Quebec sau Winnipeg (centru), sute de persoane şi-au arătat solidaritatea.

Drapelele au fost coborâte în bernă şi mai multe clădiri publice, precum primăria din Montreal sau Adunarea Naţională din Quebec.

SURSA: MEDIAFAX

La Geneva FOTO: EPA

S-au adunat la Tokyo FOTO: EPA

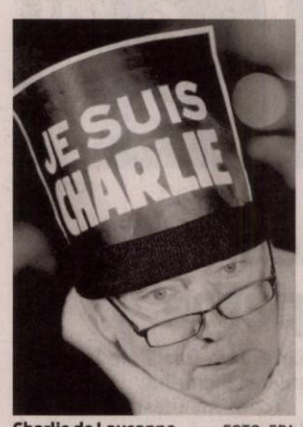

Charlie de Lausanne FOTO: EPA

Un minut de reculegere

PARIS. Franţa a păstrat joi, la prânz (13.00, ora României), un minut de reculegere în memoria victimelor atentatului comis miercuri la redacţia săptămânalului satiric Charlie Hebdo, relatează AFP. Transporturile în comun din Paris şi-au întrerupt traseele pentru un minut, timp în care şi şcolile şi-au încetat activitatea. De asemenea, în numeroase întreprinderi salariaţii au încetat lucrul. Preşedintele francez François Hollande a decretat „zi de doliu naţional” joi, în urma atentatului din capitală. Parisul s-a confruntat miercuri cu cel mai sângeros atac comis în Franţa de un secol, respectiv un masacru cu arme Kalaşnikov în plină şedinţă de redacţie la publicaţia Charlie Hebdo, care s-a soldat cu 12 morţi şi 11 răniţi. Autorii atacului au fost identificaţi drept fraţii Cherif şi Said Kouachi, cunoscuţi de serviciile franceze antiterorism.

SURSA: MEDIAFAX

Ediţie nouă Charlie Hebdo

PARIS. Patrick Pelloux, editorialist al săptămânalului francez Charlie Hebdo, a spus că o nouă ediţie a publicaţiei satirice va apărea miercurea viitoare, informează AFP.

„Vom continua, am decis că săptămânalul va fi publicat şi săptămâna viitoare. Suntem cu toţii de acord”, a declarat editorialistul Patrick Pelloux, care este şi specialist în medicina de urgenţă. Acesta a precizat că redacţia nu este accesibilă, fiind în derulare ancheta privind atacul de miercuri.

„Este foarte greu, cu durerea noastră, cu temerile noastre, dar o vom face oricum, pentru că această prostie nu va câştiga. Charb (directorul publicaţiei, ucis miercuri în atac, n.r.) a spus întotdeauna că săptămânalul trebuie să fie publicat, indiferent de situaţie”, a continuat Pelloux, cu o voce stinsă.

Echipa care a rămas la Charlie Hebdo s-a reunit ieri, în jurul prânzului, pentru a discuta despre viitorul publicaţiei, a explicat pentru AFP Gerard Biard, redactor-şef al săptămânalului.

SURSA: MEDIAFAX

Patrick Pelloux FOTO: FAN

Kouachi, „înarmaţi şi periculoşi”

PARIS. Autorităţile franceze au instituit nivelul maxim de alertă în zona din nordul Franţei unde s-ar afla autorii atacului terorist comis miercuri la redacţia Charlie Hebdo. Forţele de ordine au fost mobilizate masiv în regiunea Picardie, unde au loc percheziţii în mai multe localităţi, scrie Le Parisien. Conform Le Figaro, zona de căutare este în jurul localităţii Crépy-en-Valois. Iniţial, surse citate de France3 afirmau că suspecţii s-au baricadat într-o casă din Crépy-en-Valois, dar extinderea zonei de căutare contrazice aceste informaţii.

Atentatul nu a fost revendicat, dar autorii săi au urmat, se pare, ordine ale organizaţiei extremiste Stat Islamic, împotriva căreia Franţa este angajată militar în Irak. Pe de altă parte, martorii citaţi de presa franceză au declarat că redacţia publicaţiei Charlie Hebdo a fost atacată de simpatizanţi ai reţelei teroriste Al-Qaida. Şapte persoane se află joi în arest preventiv în cadrul anchetei privind atacul, a anunţat ministrul francez de Interne, Bernard Cazeneuve. Poliţia franceză a publicat fotografiile celor doi fraţi suspectaţi că ar fi autorii atacului şi care fac obiectul unor „mandate de căutare”, Cherif şi Said Kouachi, în vârstă de 32, respectiv 34 de ani. Cei doi suspecţi „sunt probabil înarmaţi şi periculoşi”, a avertizat prefectura de poliţie din Paris. Două drapele jihadiste şi aproximativ zece cocteiluri Molotov au fost găsite de anchetatori în maşina abandonată la Paris, miercuri, de autorii atacului.

SURSA: MEDIAFAX

Fraţii Kouachi FOTO: EPA

Ascensiunea islamofobiei

DUBAI. Presa arabă exprimă preocupare în legătură cu ascensiunea islamofobiei în Occident, după atacul terorist care a vizat revista satirică Charlie Hebdo, relatează AFP.

„Atentatul îi plasează într-o situaţie delicată pe musulmani, deoarece grupurile extremiste europene se vor folosi de acest atac pentru amplificarea islamofobiei. Extremiştii din ambele părţi vor aduce atingere intereselor comunităţilor musulmane”, scrie cotidianul saudit Al-Charq. „Privirile se vor îndrepta asupra comunităţii musulmane din Franţa şi din alte ţări occidentale, aşa cum s-a întâmplat după atentatele din 11 septembrie 2001”, avertizează cotidianul algerian El Watan. „Terorismul sugrumă libertatea de exprimare şi afectează islamul”, subliniază publicaţia tunisiană Assabah. Presa arabă a condamnat în unanimitate atentatul comis la redacţia revistei Charlie Hebdo. Ieri, filiala libiană a reţelei teroriste Stat Islamic a anunţat executarea a doi jurnalişti tunisieni răpiţi în septembrie 2014, informează Institutul SITE.

SURSA: MEDIAFAX

În faţa ambasadei Franţei la Kiev FOTO: EPA

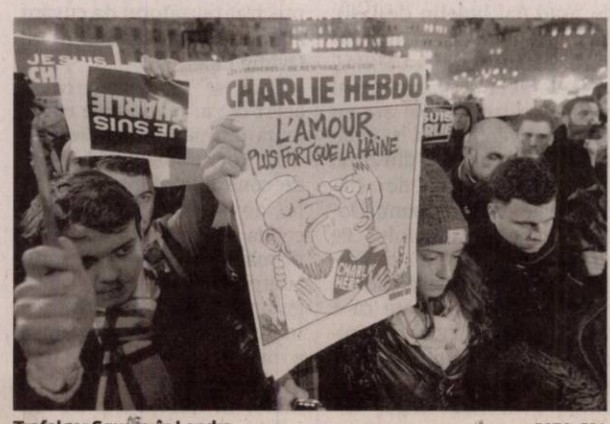

Trafalgar Square, în Londra FOTO: EPA

În faţa ambasadei Franţei la Berlin FOTO: EPA

UNDE MERGEM în Arad

CINEMA

CINEMA CITY ATRIUM

- Alt Love Building, ora 17:00
- St. Vincent, ora 14:50
- Annie, ora 18:50
- Judecătorul, ora 22:00
- Prădător de noapte, ora 21:40
- Ucenic pentru crimă, orele 15:10, 17:30, 20:00, 22:20
- Hobbitul: Bătălia celor cinci oştiri -3D, orele 13:50, 16:40, 19:30, 20:20, 22:20
- Al şaptelea fiu -3D, orele 15:00, 17:20, 19:40, 21:50
- Annie, orele 14:00, 16:30
- Asterix: Domeniul zeilor -3D, orele 14:10, 16:10, 18:20
- Hobbitul: Bătălia celor cinci oştiri, ora 18:30
- Interstellar: Călătorind prin univers, orele 17:50, 21:10
- Jocurile foamei: Revolta - Partea I, orele 13:30, 16:00
- Mai tântălău, mai gogoman, orele 13:30, 19:20 21:40
- Paddington, orele 13:10, 15:40, 17:40
- Pinguinii din Madagascar -3D, orele 13:50, 15:50
- Şefi de coşmar 2, orele 19:50, 21:20
- Taken, orele 13:20, 15:40, 18:00, 20:10, 22:30

CINEMA CITY GALLERIA

- Alt Love Building, orele 14:00, 20:10
- St. Vincent, ora 21:40
- Annie, ora 17:40
- Judecătorul, ora 20:20
- Hobbitul: Bătălia celor cinci oştiri -3D, orele 15:10, 18:00, 20:50, 21:30
- Al şaptelea fiu -3D, orele 14:40, 16:50, 19:00, 21:10, 22:20
- Annie, orele 13:00, 15:20, 16:30
- Asterix: Domeniul zeilor -3D, orele 13:20, 14:20, 16:20, 18:20
- Hobbitul: Bătălia celor cinci oştiri, ora 18:50
- Mai tântălău, mai gogoman, orele 17:20, 19:50, 22:30
- Paddington, orele 14:50, 17:10
- Pinguinii din Madagascar -3D, orele 13:20, 15:20
- Şefi de coşmar 2, ora 19:20
- Taken, orele 15:00, 17:20, 19:40, 22:00

TEATRE

TEATRUL CLASIC „IOAN SLAVICI"

- **„Cei mari, cei mici"** de Ioan Peter. Regia: Ioan Peter; Costume: Indre Colta (sâmbătă, 10 ianuarie, ora 19, sala Studio)
- **„Un om de milioane"** de Ioan Peter. Regia: Ioan Peter; Scenografia: Laurian Popa; Coloana sonoră: George Dancu (duminică, 11 ianuarie, orele 16 şi 19, sala Studio)

TEATRUL DE MARIONETE

- **Spărgătorul de nuci".** Regia: Cristian Pepino; Scenografia: Cristina Pepino; Distribuţia: Carmen Mărginean, Adina Doba, Oana Iurcu, Izabela Moş, Loredana Alexandrescu, Mircea Moş, Cristian Bordaş şi copiii: Vanesa Contraş şi Andrei Popovici (duminică, 11 ianuarie, ora 11.00)

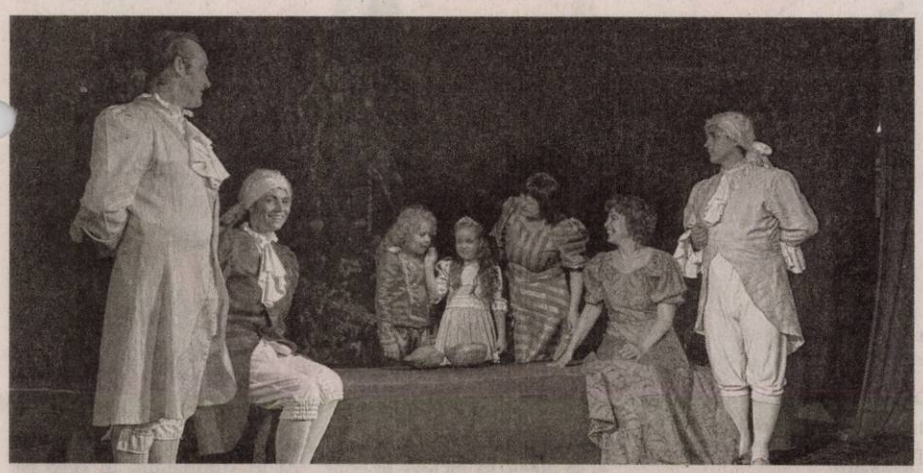

„Spărgătorul de nuci"

Duminica aceasta, Marionetele arădene îi aşteaptă pe copii, de la ora 11, cu spectacolul „Spărgătorul de nuci", una dintre bijuteriile de artă a animaţiei realizate de regizorul Cristian Pepino, în scenografia Cristinei Pepino. Distribuţia este formată din actorii Carmen Mărginean, Adina Doba, Oana Iurcu, Izabela Moş, Loredana Alexandrescu, Mircea Moş, Cristian Bordaş, copiii Vanesa Contraş şi Andrei Popovici. FOTO: FAN

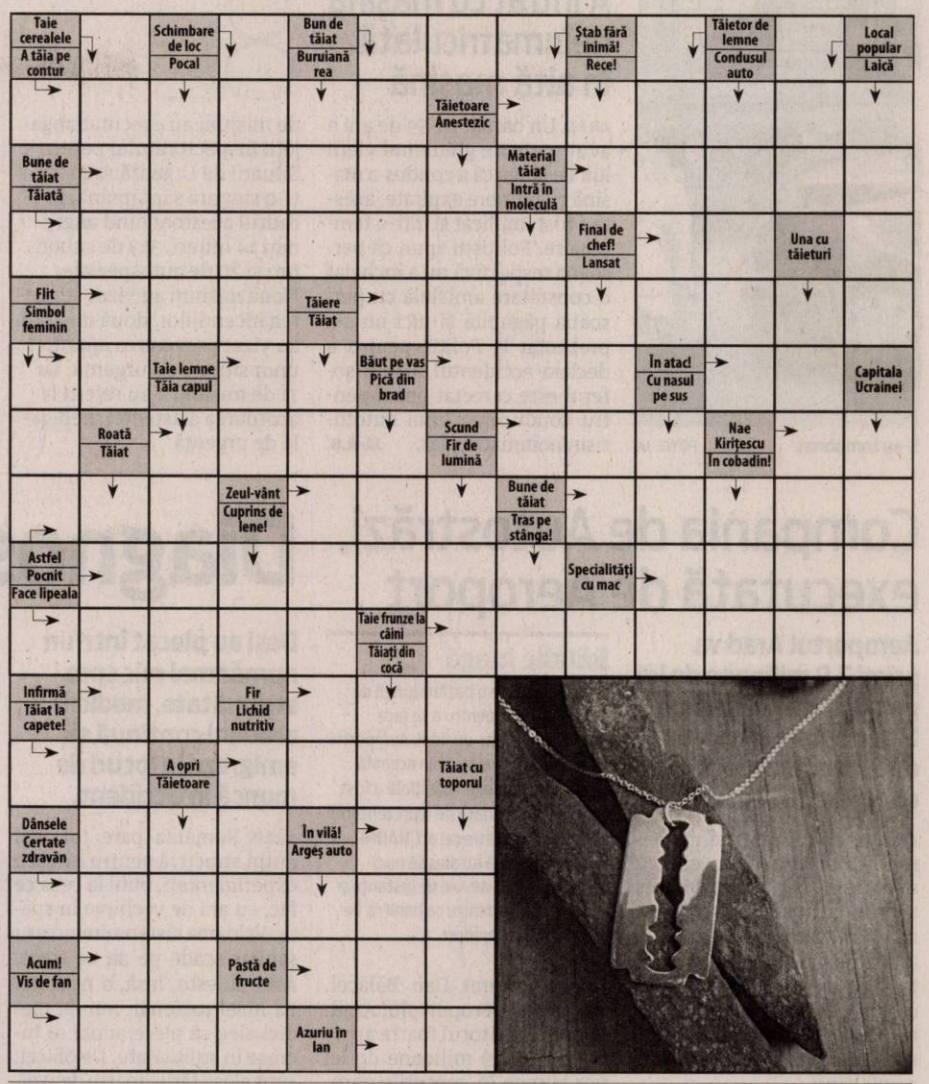

EXPOZIŢII

- **GALERIILE DE ARTĂ „DELTA":**
- **Dumitru Şerban - „Sculptura Monumentală în cetate" şi „LAND-ART - Forme şi structuri ambientale"** (9-17)
- **GALERIA DE ARTĂ „ALFA"** (B-dul Revoluţiei, nr. 90):· **„Târg de artă"** expoziţie personală Alfred Hamm (9-17)
- **SALA CLIO** (str. Horea, nr. 8):
- **„Salon 2014"**, expoziţie a Foto Club Arad (9-17)
- **MUZEUL DE ARTĂ ARAD** (str. Gh. Popa 2-4, et. II): · Expoziţia **„Spaţii şi obiecte pentru nimic"** a artistului plastic Laurian Popa (sala Ovidiu Maitec, orele 9-17); **Expoziţia permanentă de artă europeană şi românească; Expoziţia „Jurnal evaziv" - organizator KI şi KF** (9-17)

SOLUŢIA INTEGRAMEI DIN NUMĂRUL PRECEDENT

V ■ C ■ C ■ HAZ ■ I ■ LIMONADA ■ BORS ■ SUCURI ■ VIN ■ I ■ MIRT ■ PAHAR ■ OR ■ NIET ■ FIN ■ ALO ■ LA ■ IZMA ■ ALB ■ P ■ TEL ■ UNS ■ EST ■ CAL ■ OS ■ CONIAC ■ A ■ FANTA ■ RENTA ■ RP ■ PO ■ PAI ■ TIP ■ OCARA ■ ATE ■ ARC ■ IAR ■ OI ■ OU ■ ES ■ D ■ NECTAR ■ BERE ■ SU

AZI LA CINEMA CITY
ATRIUM

Un film regizat de Iulia Rugină FOTO: FAN

„ALT LOVE BUILDING"

Acţiunea filmului este amplasată la munte, în plină iarnă, cu câteva zile înainte de Revelion, la şase luni de la prima ediţie a taberei de reparat relaţii, Love Building. Acum întâlnim nouă cupluri cu probleme şi trei terapeuţi cu probleme şi mai mari, care atunci când nu se şicanează se luptă cu demonii interiori şi problemele trecutului. Acum nu mai e atât de simplu să alerge către mult râvnitul „şi au trăit fericiţi până la adânci bătrâneţi".

VĂ INVITĂM LA...

Două spectacole „marca" Pit

Pe scena arădeană, Ioan Peter Pit – autor, regizor şi actor în „Cei mari, cei mici" şi „Un om de milioane".

Un recital Ioan Peter Pit FOTO: FAN

ARAD. „Despre teatrul scris de Ioan Peter se pot spune multe, bagajul emoţional şi valoric al textelor sale fiind deosebit de greu. Personajele sale sunt desprinse din viaţa reală şi au o calitate imensă - aceea de a ne (re) aduce în faţa ochilor / minţii absurdul zilei de azi, secondat virtuos de candoarea neîmplinirii, emoţia visului, de celeritatea schimbării care nu se ştie unde (ne) va duce", spunea Mihaela Balint, purtătorul de cuvânt al Teatrului Clasic „Ioan Slavici".

De acest lucru vă puteţi convinge în acest weekend când, în sala Studio a Teatrului Clasic „Ioan Slavici", vor fi prezentate două spectacole „marca" Pit: „Cei mari, cei mici" (sâmbătă, 10 ianuarie, de la ora 19) şi „Un om de milioane" (duminică, 11 ianuarie, cu două reprezentaţii, de orele 16 şi 19).

În ambele producţii, Ioan Peter Pit apare într-o triplă ipostază: dramaturg, regizor şi actor. „Cei mari, cei mici" ne prezintă povestea agreabilă a două generaţii. Babacii şi tinerele odrasle apar în scenă cu stereotipurile generaţiei pe care o reprezintă. Alături de Ioan Peter în acest spectacol îi mai puteţi vedea pe Carmen Vlaga, Cecilia Donat şi Andrei Elek, împreună remarcându-se printr-o sinceră naturaleţe a interpretării.

Iar duminică, de două ori, one-man-show Ioan Peter Pit „Un om de milioane", care are ca punct de plecare „Livada de vişini" de Cehov. **JA-V.F.**

AZI LA CINEMA CITY
GALLERIA

Ecranizare după cartea lui Joseph Delaney FOTO: FAN

„AL ŞAPTELEA FIU"

Thomas Ward este al şaptelea fiu al unui al şaptelea fiu şi a fost dat în ucenicie Vraciului din părţile locului. Misiunea lui este grea. Vraciul este neprietenos şi mulţi ucenici au dat greş înaintea lui. Vrând-nevrând, Thomas trebuie să înveţe să alunge stafiile, să întemniţeze vrăjitoare şi să supună duhurile.

FILME ÎN WEEKEND LA TV

SÂMBĂTĂ

- **Categoria grea în acţiune (DIGI FILM, ora 20.00);** · **Fratele lui Moş Crăciun (UNIVERSAL CH., ora 20.00);** · **Zăpezile din Kilimanjaro (FILM CAFE, ora 20.00);** · **Câmpul dragostei (TVR 2, ora 20.10);** · **Manolete (PRO CINEMA, ora 20.30);** · **Naşul stresat (PRIMA, ora 20.30);** · **Salutare doamnelor! - Filmul (HBO, ora 20.35);** · **Jurassic Park (PARAMOUNT, ora 20.35);** · **Dovada (TV 1000, ora 21.00);** · **Obsesia (AXN, ora 21.05);** · **Plată pentru diavol (TVR 1, ora 21.10);** · **Staţia spaţială 76 (CINEMAX, ora 21.30);** · **Hoţul de cuvinte (DIGI FILM, ora 21.50**

DUMINICĂ

- **Hoţul de cărţi (HBO, ora 20.00);** · **Resident Evil: Răsplata (DIGI FILM, ora 20.00);** · **Şarada (FILM CAFE, ora 20.00);** · **Secretul lui Nemesis (TVR 2, ora 20.10);** · **Poveste de dragoste (NAŢIONAL, ora 20.15);** · **Cricket sau nimic (PRO CINEMA, ora 20.30);** · **Legenda lui Hercule (PRO TV, ora 20.30);** · **Liceenele din Beverly Hills (PARAMOUNT, ora 20.45);** · **Familia din Mansfield Park (TV 1000, ora 21.00);** · **Copiii lupului (CINEMAX, ora 21.00);** · **Static 3D (AXN, ora 21.05);** · **Un motiv să mori, un motiv să trăieşti (TVR 1, ora 21.10);** · **Aici şi acum (HBO COMEDY, ora 21.35)**

CĂRŢI NOI ÎN LIBRĂRII

„CÂND DRAGOSTEA AŞTEAPTĂ" DE JOHANNA LINDSEY

Cândva Lady Leonie l-a blestemat pe Lupul Negru, chipeşul Rolfe d'Ambert, mercenarul devenit lord de Kempston, pentru cruzimea şi faptele sale sângeroase, în faţa ţăranilor de pe moşia ei. La scurt timp, pe pământurile lordului, devenit noul vecin al domeniului lui Leonie, încep să comită tot felul de nelegiuri, de care sunt bănuiţi oamenii loiali frumoasei stăpâne de la Pershick. Şi totuşi, Lupul Negru nu are inima să îi ucidă pe cei vinovaţi, aşa că, pentru a obţine pacea în ţinut, îi cere mâna lui Lady Leonie, fără măcar să ştie cum arată.

„ÎNAINTE SĂ ADORM" DE S.J. WATSON

Are 47 de ani şi e scriitoare. Se trezeşte în fiecare dimineaţă neştiind unde se află. O formă rară de amnezie o împiedică să reţină informaţii mai mult de 24 de ore. Crede că are cu 20 de ani puţin, că este singură şi că are întreaga viaţă înainte. Dar descoperă că locuieşte cu soţul ei, Ben şi că majoritatea deciziilor importante din viaţa sa au fost deja luate. Doctorul ei o sfătuieşte să ţină un jurnal care o ajută să-şi recompună amintirile de la o zi la alta. Dar într-o zi deschide jurnalul şi citeşte: „Să nu ai niciodată încredere în Ben".

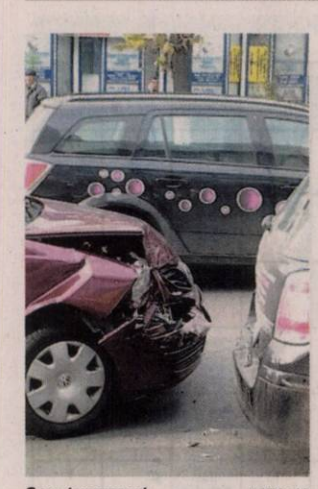

S-au tamponat FOTO: JA

A intrat cu maşina neînmatriculată în altă maşină

ARAD. Un bărbat de 59 de ani a avut parte de ghinionul vieţii lui. Pe lângă că a condus o maşină cu numere expirate, acesta a fost implicat şi într-o tamponare. Poliţiştii spun că persoana respectivă nu a încheiat o constatare amiabilă cu persoana păgubită şi nici nu s-a prezentat la Poliţie pentru a declara accidentul. Acum şoferul este cercetat penal pentru conducerea unui autoturism neînmatriculat. **JA-A.G.**

82

de misiuni au executat angajaţii Inspectoratului pentru Situaţii de Urgenţă Arad într-o singură săptămână, în cadrul acestora fiind angrenaţi 14 ofiţeri, 323 de subofiţeri şi 20 de autospeciale. Nouă misiuni au vizat stingerea incendiilor, două misiuni au vizat prevenirea apariţiei unor situaţii de urgenţă, iar 71 de misiuni s-au referit la acordarea asistenţei medicale de urgenţă.

Brazii din faţa Primăriei, în sobele săracilor

ARAD. Gata cu sărbătorile de iarnă şi gata şi cu atmosfera de Crăciun. Primăria Arad a trecut la demontarea decorurilor de iarnă din faţa Palatului Administrativ. Ce s-a putut recupera şi pune la păstrare, s-a pus deoparte (cupola, aranjamentele de Crăciun, becurile, moşii, gheretele de lemn etc.). Ce nu se mai poate folosi de următorul Crăciun, nu s-a aruncat, însă. De pildă, cei doi brazi montaţi de o parte şi de alta a clădirii Primăriei vor încălzi locuinţele celor nevoiaşi. Potrivit reprezentanţilor Primăriei Arad, brazii cu pricina vor fi tăiaţi iar lemnele vor fi donate Direcţiei de Dezvoltare şi Asistenţă Comunitară pentru a fi distribuite celor care vor avea cu adevărat nevoie de ele pentru a trece cu bine de sezonul rece. O decizie înţeleaptă, am spune noi.

JA- A.B.

Au ajuns la săraci FOTO: JA

Compania de Autostrăzi, executată de Aeroport

Aeroportul Arad va primi 2,9 milioane de lei pentru terenul pe care l-a acordat Companiei de Autostrăzi pentru construcţia centurii.

ARAD. Însă reprezentanţii Aeroportului Arad nu au stat cu mâinile în sân şi au deschis acţiuni în instanţă pentru a recupera fondurile investite, adică peste 2,9 milioane de lei. După vreo doi ani de procese, s-a ajuns şi la o finalitate: CNADNR a fost executată silit, iar aerogara noastră va primi banii.

„Un executor judecătoresc a executat compania de autostrăzi. Nu a fost nevoie de poprire pe conturi sau alte măsuri, executarea a fost realizată prin înţelegere amiabilă", a anunţat Dan Bălăcel, directorul Aeroportului Arad. Aşa că, în viitorul foarte apropiat, cele 2,9 milioane de lei vor ajunge în conturile aerogării. Totodată, şi cheltuielile legate de executarea silită, dar şi cheltuielile pricinuite de procesele intentate de către aeroport vor fi suportate tot de către CNADNR. **JA-A.G.**

Bătălie lungă

A fost nevoie de o bătălie lungă de cinci ani de zile pentru a se face dreptate, dar, într-un final, Aeroportul Arad a ieşit învingător din această luptă. Deşi înţelegerea iniţială a fost parafată şi semnată de reprezentanţii aerogării şi de către cei ai CNADNR, aceştia din urmă au ales să nu o respecte. A fost nevoie de instanţe şi executări silite pentru ca banii să fie recuperaţi de aeroport.

Aeroportul şi-a recuperat banii FOTO: A.G.

Vrea să intre în pădure

Familia Colţeu îşi cere din nou, în instanţă, dreptul de a se folosi de pădurea pe care a primit-o drept moştenire în justiţie.

ARAD. Familia Colţeu, cea care a moştenit peste 8.700 de hectare în extravilanul şi intravilanul satului Nadăş, nu renunţă la gândul de a tăia lemnele din pădure. Deşi a trecut aproape un an de zile de când Inspectoratul Teritorial de Regim Silvic şi Vânătoare Oradea (ITRSV) a emis un ordin prin care suspendă activitatea Ocolului Silvic Privat Nadăş, adică interzice tăierea şi comercializarea arborilor, familia moştenitoare se bate până la epuizare pentru a anula acel ordin.

Reprezentanţii lui Alexandru şi Viorica Colţeu au deschis acţiune în instanţă, la Tribunalul Arad, pentru anularea acelui act emis de ITRSV. Magistraţii arădeni au respins cererea, însă decizia nu a fost definitivă şi irevocabilă, fiind atacată de către moştenitori la Curtea de Apel Timişoara. Şi judecătorii de aici au păstrat în vigoare ordinul şi au respins cererile familiei Colţeu. Însă aceştia nu s-au oprit nici aici.

Acum, pe rolul Curţii de Apel Timişoara există un proces, o contestaţie în anulare, faza recursului. Viorica şi Alexandru Colţeu, alături de Ocolul Silvic Privat Nadăş, sunt contestatatori, iar o serie de persoane, în frunte cu ITRSV şi Direcţia Silvică Arad, sunt intimaţi. Primul termen al acestui nou proces a fost stabilit pentru data de 12 martie 2015. Magistraţii vor judeca, din nou, cererea de anulare a ordinului emis de ITRSV şi, implicit, reluarea masacrării pădurii Nadăşului.

Reamintim că retrocedarea celor peste 8.700 de hectare de teren către familia Colţeu face obiectul unei ample anchete a Direcţiei Naţionale Anticorupţie Timişoara (DNA). Chiar la cererea DNA a fost emis ordinul de suspendare a activităţii în Ocolul Silvic Privat Nadăş. **JA-A.G.**

Ocolul Silvic Privat Nadăş FOTO: JA

Diagnostic pe exodul medicilor

Deşi au plecat într-un număr mai mic spre străinătate, medicii arădeni continuă să emigreze la locuri de muncă în Occident.

ARAD. România pare tot mai puţin atractivă pentru medicii experimentaţi, buni la ceea ce fac, cu ani de vechime în spate. Valoarea sistemului nostru sanitar scade pe an ce trece. Asta nu este, însă, o noutate. La nivel naţional, mii de medici aleg să plece anual să lucreze în străinătate. De obicei, sunt alese ţările foarte dezvoltate din vestul Europei, acolo unde doctorii sunt trataţi bine, aşa cum şi ei îi tratează pe pacienţi. Condiţiile de muncă spre care emigrează medicii sunt de invidiat, salarizarea de asemenea. Şi atunci ne gândim de două ori dacă să îi judecăm sau nu că părăsesc acest sistem bolnav, groaznic de bolnav, şi se îndreaptă spre zări mai albastre decât cele de la noi, care sunt tot mai întunecate. S-a încheiat anul 2014, iar la nivel naţional a mai fost întocmită o statistică: peste 2.400 de medici au lăsat în spate România şi sistemul nostru de sănătate şi au plecat spre Vest. Din păcate, acest fapt va rămâne o simplă statistică, o realitate dură, care, însă, nu este combătută sub nicio formă de cei care pot să ia măsuri.

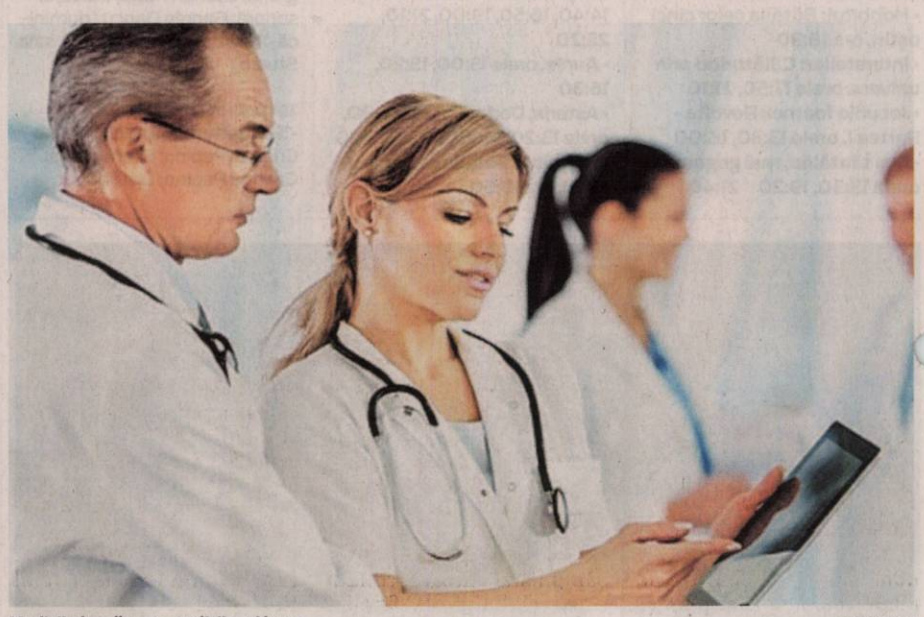

Medicii pleacă spre condiţii mai bune FOTO: FAN

Au plecat şi din Arad

Bineînţeles că nici judeţul nostru nu a ieşit din tiparul ţării. Medicii din Arad au ales şi ei să plece, să lucreze în condiţii bune şi pe bani mulţi. „Din totalul de 840 de medici activi, câţi sunt în Arad, 27 au solicitat certificat profesional curent pentru a pleca la muncă în străinătate. În ceea ce priveşte specializările acestor medici, acestea sunt medicina de familie, gastroenterologia, diabet şi boli de nutriţie, medicină internă, psihiatrie şi chirurgie toracică", ne-au informat reprezentanţii Colegiului Medicilor din Arad. Ţările în care doctorii noştri au emigrat sunt dintre cele mai dezvoltate din lume. Statistic vorbind, cei mai mulţi medici au plecat în Franţa, Germania, Anglia, Italia şi Suedia. **JA-A.G.**

Soluţia

Preşedintele Colegiului Medicilor din Arad, Titus Ududec, a explicat care ar fi soluţia, din punctul lui de vedere: „Vin alte cadre medicale din urmă, care sunt formate. Dar nu au experienţa celor care pleacă. Pentru a stopa acest lucru ar trebui ca medicii să lucreze în condiţii mai bune. În plus, ar avea nevoie de o salarizare corespunzătoare. Dacă aceste două deziderate ar fi rezolvate, exodul lor s-ar opri". Din păcate, după cum am precizat deja, cei care „jonglează" cu banii statului nu fac nimic pentru a ne ţine valorile în ţară.

Nereguli aproape peste tot

ARAD. Majoritatea covârşitoare a firmelor controlate de inspectorii de muncă în anul trecut au fost descoperite cu nereguli. Potrivit unui comunicat al ITM Arad, „în anul 2014, inspectorii de muncă din cadrul ITM Arad au efectuat un număr de 4.203 controale, dintre care 2.580 pe linia relaţiilor de muncă şi 1.623 pe linia securităţii şi sănătăţii în muncă, la unităţile de pe raza municipiului şi judeţului Arad. În urma acţiunilor de control întreprinse, inspectorii de muncă au aplicat 4.067 de sancţiuni contravenţionale, din care 2.688 de sancţiuni au fost aplicate de corpul de control relaţii de muncă şi 1.379 de sancţiuni au fost aplicate de corpul de control securitate şi sănătate în muncă", subliniază Ecaterina Isac, inspector şef ITM Arad.

Valoarea sancţiunilor contravenţionale aplicate s-a ridicat la suma de 2.230.600 lei (1.210.600 lei pe linia relaţiilor de muncă şi 1.020.000 pe linia securităţii şi sănătăţii în muncă). Pe lângă sancţiunile contravenţionale aplicate, au fost dispuse şi măsuri de remediere a abaterilor constatate şi termene concrete de intrare în legalitate. **JA-S.B.**

Sport

„Din păcate, Aradul nu are condiţii pentru organizarea unui concurs de atletism"

Sandu Ion, preşedinte FR Atletism

3

întreceri într-una singură va organiza Aradul, conform Calendarului intern al Federației Române de Judo pe 2015. Este vorba despre finalele Campionatului Național Euroregiunii Copii II (Under 13) și Copii III (Under 12), individual, fete și băieți, dar și o nouă ediție a Zilei Judo-ului Arădean, eveniment programat între 10 și 12 iulie.

14 milioane euro se vor duce către sport

BUCUREŞTI. Ministerul Tineretului și Sportului (MTS) va beneficia, din luna februarie, de 2 la sută din taxele percepute pentru desfășurarea jocurilor de noroc, aproximativ 14 milioane euro. Ordonanța de Urgență 92/2014 din 30 decembrie 2014 prevede că ministerului i se alocă 2% din taxele percepute pentru obținerea licenței de organizare a jocurilor de noroc, a autorizației de exploatare a jocurilor de noroc, precum și din taxa de acces. **JA-D.S.**

La pictat FOTO: FAN

Utiştii, acţiune de suflet

SÂNTANA. FC UTA a început anul 2015 în același spirit de solidaritate față de semeni. Așa cum au promis la întâlnirile cu presa, utiștii și-au propus să se implice cât mai mult în viața arădenilor și acționează în consecință. Primul gest nobil a fost făcut, alături de cei de la Cetatea Voluntarilor, în sprijinul copiilor nevoiași de la școlile din Sântana. Conducători, antrenori, jucători, cu toții au donat câte ceva pentru copii sântăneni, cu scopul de a le aduce un zâmbet la început de an.

Gruparea alb-roșie a bifat acțiuni similare și anul trecut, dintre care amintim: pictarea unei Grădinițe din oraș, oferirea de cadouri pentru elevii din Sînpetru German și organizarea unui meci caritabil dedicat copiilor din Șimand. **JA-D.S.**

Retur fără presiune pentru Naţional

Primarul Gheorghe Feieş spune că va oferi toate condiţiile echipei dacă poate promova, dar obiectivul nu-i Liga a II-a.

SEBIŞ. Lideră a clasamentului la mijlocul campionatului, în seria a IV-a a ligii a III-a, Național Sebiș se reunește pe data de 19 ianuarie. Zece zile mai târziu, se va pleca în cantonament, pentru pregătire alegându-se localitatea maghiară Bekes.

Primarul Sebișului, Gheorghe Feieș, vrea să ia presiunea de pe umerii jucătorilor, spunând că obiectivul nu este promovarea și nu va fi un dezastru dacă nu se ajunge în liga secundă.

Jucătorii Naţionalului vor beneficia de sprijinul conducerii dacă vor să promoveze FOTO: FAN

Se anunţă achiziţiile

Săptămâna viitoare, conducerea clubului va finaliza lista de achiziții, iar antrenorul Adrian Abrudean va ști pe cine contează. Nu se suflă niciun nume, dar se aude că vin 4-5 jucători, care vor fi măcar la nivelul titularilor.

După ce au anunțat o lungă listă de despărțiri (Tătar, Raț, Balint, Moise, Pintea, Pop, Boneta, Ganea), încă de la finalul turului, s-a anunțat, acum, un alt nume care nu va mai face parte din lot. Este vorba de Tothăzan, cel mai probabil una din achiziții, fiind un mijlocaș central defensiv, despărțirea fiind un efect al acestui lucru.

Despre obiectiv

Primarul Sebișului și numărul 1 în cadrul clubului Național, Gheorghe Feieș, vrea să ia presiunea de pe umerii jucătorilor, anunțând faptul că promovarea nu-i obiectiv neapărat: „Noi nu avem obiectiv promovarea. Dar, dacă echipa vrea și poate, îi vom asigura toate condițiile. Nu ar fi o nenorocire dacă am rata promovarea, dar nu ne-ar displace o prezență în eșalonul doi al fotbalului românesc. Vă spun că - din punctul meu de vedere - ne-ar fi mai ușor în liga secundă. Nu ar fi problemă de buget, după cum se tot vorbește. În plus, suntem clubul cel mai bine organizat dintre toate pretendentele la promovare" - ne-a declarat Feieș.

LEO SFÂRA
leo.sfara@russmedia.ro

Merg în Ungaria

Poate, oarecum surprinzător, Național Sebiș a ales localitatea Bekes pentru perioada de pregătire, care debutează pe data de 29 ianuarie. Gheorghe Feieș explică: „Am fost și anul trecut acolo și ne-am simțit bine. Avem condiții complexe de pregătire, așa că alegerea este una corectă. Avem trei terenuri, sala de forță, bazine de recuperare, ceea ce în zona noastră nu găseam".

Alergăm cu spor pe pista naţională

Florea, Mîneran, Gag şi Rusu sunt vedetele Aradului în atletism.

ARAD. Mădălina Florea, atletă legitimată la CS UAV Arad, a încheiat pe primul loc Top 10 al probelor de 5.000 metri, respectiv 10.000 metri seniori, anunță FR Atletism, sighișoreanca de 22 ani reușind cele mai bune performanțe ale anului 2014 în cadrul unor concursuri desfășurate la Pitești: 16:01.13, respectiv 34:09.12. Ea ocupă un loc în Top 10 și în proba de 3.000 m, cu timpul de 9:52.22 clasându-se pe poziția a cincea. Demn de remarcat este faptul că eleva antrenorului Ioan Avram și-a îmbunătățit pe final de sezon timpul din proba de 10 km, reușind să treacă linia de sosire a unui important concurs din Franța după 33 minute și 28 secunde, cu 41 secunde sub timpul de la Pitești!

La masculin, Aradul are mai multe vedete. Sorin Mîneran (CSM Arad - Run For Agro) ocupă primul loc la maraton, cu un timp de 2:30:47, realizat în octombrie la București, și locul 5 la 10 km, cu o performanță de 32:11.27, aceeași poziție înregistrând-o și la half maraton (1:08:22). La rândul său, Andrei Gag este primul pe două fronturi, după ce la greutate a

Raul Rusu FOTO: FAN

reușit o aruncare de 20.17 m, la Balcaniada din Turcia, unde a cucerit argintul, iar discul său a zburat la 61.27 m, într-un concurs disputat în Capitală. În Top 10 la suliță regăsim un alt emisar al CS Municipal, Raul Rusu, care a avut o încercare ce a măsurat 73.66 m, aceasta fiind a doua performanța internă a anului la seniori. Alte prezențe în ierarhiile FRA sunt: Denis Both (CSM Arad, suliță, 62.02 m) și Alex Both (LSP Arad, disc, 40.44 m).

Dacă performanțe încă mai există în Arad, despre organizarea unui concurs pe mult trâmbițatul stadion de atletism Gloria nu poate fi vorba, acesta neîndeplinind cerințele minime pentru o reuniune atletică națională. De altfel, federația de specialitate, condusă de arădeanul Sandu Ion, a programat în 2014, pe Gloria, „Naționalele" de aruncări lungi, concurs mutat apoi în altă locație. **JA-D.L.**

Capul sus, fetelor, nu e totul pierdut!

ARAD. Chiar dacă au sfârșit anul 2014 cu un eșec și au debutat în noul an, așișderea, nu trebuie să aruncăm cu pietre spre Univ Goldiș ICIM, singura grupare arădeană din sporturile de echipă care ține pasul cu marea performanță. Eșecurile dor, mai ales că au fost consemnate pe teren propriu și în fața principalelor pretendente la laurii naționali - CSM Târgoviște și Sepsi Sf. Gheorghe - , dar să nu uităm că, în toamnă, aceleași jucătoare hulite astăzi se impuneau în Cetatea Chindiei, respectiv, Covasna. Semn al echilibrului valoric din actualul sezon al Ligii Naționale de baschet feminin.

Nu e timp nici de scuze (deși ar fi destule, numai dacă ne gândim la diferențele de buget între noi și adversare), nici de lamentări, cum greșit ar fi să se umble la nivelul băncii tehnice într-o perioadă încărcată, cu meciuri din trei în trei zile. Câtă vreme, obiectivele trasate de conducerea

Olena Samburska poate şi trebuie să ne ajute mai mult FOTO: C. ANDRA

clubului - disputarea celor trei finale, în Liga Europei Centrale, Cupa României și Liga Națională - nu sunt compromise, trebuie să-i (mai) dăm credit lui Jose Araujo. Cu ajustările de rigoare în procesul de pregătire al echipei.

Vor revanşa

După două înfrângeri consecutive pe teren propriu - am și uitat de când nu am mai trecut printr-o asemenea ipostază neplăcută - , Monica Brosovszky și coechipierele ei trebuie să strângă rândurile și să câștige sâmbătă, ora 18,30, duelul cu CST Alexandria. Este un prilej de revanșă pentru surprinzătorul eșec din toamna anului trecut și o șansă de reabilitare în fața suporterilor care au digerat greu sincopele cu Târgoviște și Sf Gheorghe. **JA-D.S.**

Piroş îl vrea pe Dragomir la LPF2

PÂNCOTA. După dezastrul din negocierile drepturilor TV, președintele LPF2, Auraș Brașoveanu este tot mai contestat. Unii dintre conducătorii cluburilor din liga secundă au luat legătura cu Dumitru Dragomir, pentru ca acesta să vină la LPF2, într-o funcție de conducere.

„Într-adevăr, am avut o discuție cu mai mulți oameni de la Liga 2, le-am spus că aș putea să vin, dar nu ca salariat. Vreau să fiu eu cel care pune lucrurile la punct, pentru că am mai făcut o Ligă, dar se bucură alții de ea. Vreau să demonstrez celor care m-au dat afară că un lucru bun e făcut de specialiști, nu de amatori. Ideea mea a fost să nu mai intru în fotbal, încă nu sunt convins, dar au fost foarte insistenți și sunt tentat să-i ajut, pentru că lucrurile la Liga 2 sunt grave", a declarat Dumitru Dragomir.

Unul din contestatarii lui Auraș Brașoveanu, președintele celor de la Șoimii Pâncota, Pavel Piros, spune: „Normal că-mi surâde ideea de a fi adus Dumitru Dragomir la LPF2. Doar se știe că sunt contestatarul lui Brașoveanu. LPF2 a suferit enorm în anul 2014, din foarte multe puncte de vedere. Trebuie să se facă ceva urgent, căci suntem într-o situație gravă la nivel de organizare, finanțare, unitate și altele. Dacă se va supune la vot, investirea lui Dragomir în funcția de președinte al LPF2, Șoimii Pâncota îi vor acorda cu siguranță votul" - ne-a spus Piros. **JA-L.S.**

Pavel Piros FOTO: L.S.

SC CENTRU MEDICAL DR NEAMȚIU
DERMATO-VENEROLOGIE
- Consultații gratuite cu bilet de trimitere
- Radiocauterizare
- Crioterapie
- Dermatoscopie
- Ionoforeză
- Dermato-cosmetologie
- Microdermaabraziune cu diamante
- IPL + RF + E-LIGHT
- Epilare progresiv definitivă
- Fotorerejuvenare
- Îndepărtare pete soare, vârstă, vascularizație inestetică
- Acnee vulgara, rozacee, cuperoză

Arad, str. Posada nr. 50 Tel. 0745-596-312. (8475 - H 794120)

TRANSPORT GRATUIT ÎN MUNICIPIUL ARAD ŞI ORAŞUL PECICA

NOSFERATUM

SERVICII FUNERARE COMPLETE
Arad, str. Ghiba Birta nr. 26
Pecica, str. 2, vis-a-vis de POLIŢIE
Tel.: 0752 10 11 12
0357 80 48 38

NON STOP
e-mail: nosferatumarad@yahoo.com
www.nosferatum.ro

❖ Sicrie de la 390 lei;
❖ ÎNMORMÂNTĂRI FĂRĂ BANI DOAR PE BAZA CUPONULUI DE PENSI
❖ Consultanţă permanentă, medic constatator
❖ Rezovăm acte decedat: acte primărie, certificat de deces, adeverinţă înhumare, ajutor de deces, casa de pensii şi C.A.R.P.
❖ PRELUĂM DECEDAŢII DE LA MORGĂ
❖ TRANSPORT intern şi internaţional
❖ Igienizare, cosmetizare, îmbălsămare, incinerarii, repatrieri, capac frigorific
❖ Capelă (cimitir UTA)
❖ NOU! Gratuit oferim pentru pensionari, 50 colaci.

(750209)

DECESE

Cu nemărginită durere ne despărţim de draga noastră mamă, soacră şi bunică,

LEAC VETURIA,

plecată la cele veşnice după o lungă şi grea suferinţă la vârsta de 67 ani.

Serviciul funerar va avea loc vineri, 9 ianuarie 2015, ora 14,45, la Casa Funerară Kuki din cartierul Grădişte, iar înmormântarea de la ora 16,00, la Cimitirul Eternitatea. Dumnezeu să o odihnească în pace!

Familiile Ştefănuţ şi Balaş

Cu adâncă durere anunţăm trecerea în nefiinţă

la vârsta de 68 ani a celui care a fost soţ, tată, bunic, frate şi unchi,

NICOLAIE (NICU) CIOBA.

Înmormântarea va avea loc astăzi, 9 ianuarie 2015, ora 12:00, de la capela Cimitirului Eternitatea.

Familia îndoliată

Cu adâncă durere în suflet anunţăm încetarea din viaţă a celui care a fost soţ, tată, socru, bunic,

MIHOC GHEORGHE

- fost mecanic CFR,

la vârsta de 77 ani

după o lungă şi grea suferinţă. Înmormântarea va avea loc astăzi, 9 ianuarie 2015, ora 13:00, de la capela Cimitirului Eternitatea. Dumnezeu să-l odihnească în pace! Nu te vom uita niciodată.

Soţia Mona, fiica Nora, ginerele Sorin şi nepotul Alexandru

Cu mare tristeţe şi durere în suflete ne despărţim de draga şi scumpa noastră mamă, soacră şi bunică,

DASCĂL FLORICA

din Tauţ.

Înmormântarea va avea loc astăzi, 9 ianuarie 2015, ora 13:00 de la Capela Cimitirului din Bujac.

Familiile îndoliate Dascăl şi Crişan

SERVICII FUNERARE

(H-748928)
IN MEMORIAM
NON STOP!
KUKI - servicii funerare complete
Producător de sicrie - oferă sicrie la preţ de producător.
Pentru membrii C.A.R.P. transport gratuit atât în oraş, cât şi în judeţ.
GRATUIT rezolvăm actele la spital, primărie, casa de pensii şi C.A.R.P.
Transport intern şi internaţional ● Accesorii funerare.
Contact: Arad, Str. Mihai Eminescu nr. 4 (în curte), vis-a-vis de Cerbul Albastru.
Telefon: 0257/211929, mobil: 0723-343-964
www.inmemoriamkuki.com
Nou! Casă funerară - Strada Ştefan Ludwic Roth nr. 1 D, Grădişte

GARSONIERE

• **Vând garsonieră** pe Patriei lângă Teba mobilată, etaj I, 8.000Euro, negociabil, 0730.196.546. 839497

AP.2 CAMERE-ARAD

• **Cumpăr apartament** 2 camere, confort 1, zona Kaufland, Piaţa Mică, Podgoria, persoană fizică. Banii pe loc. Telefon 0734.605.922. 831372

• **Vând apartament** bloc 2 camere, str. V. Milea nr. 33, etaj 2, renovat, 51 mp, lângă noriat Veritas 36.500 Euro. Telefon 0749.197.079. 831361

• **Vând apartament** 2 camere neamenajat, situat pe Iuliu Maniu P3, parter. Informaţii telefon 0744.142.035. 839517

APARTAMENT LA CASĂ

• **Schimb (vând)** cu apartament 2 camere la casă- casă 4 camere, 2 băi, anexe la Curtici.Tel. 0752.425.210. 831923

• **Vând urgent** apartament la casă, în curte, str.Ghiba Birta, 28.500 Eur/negociabil, ☎0728.144.898. 831848

CASE-ARAD

• **Vând casă** duplex 4 camere, living, garaj închis, gard din stejar, 90 la sută finalizată, cartierul Via Carmina (Vladimirescu).Preţ 44.000 Eur, uşor negociabil. Telefon 0728.555.310. 830563

• **Vând casă** tot confortul, toate utilităţile Arad- Poltura, str. Timişului nr. 4a, 0747.473.365. 808292

CASE-JUDEŢUL ARAD

• **Vând casă** în Galşa, centru, 2.600 mp. Tel. 0257/274485. 796687

• **Vând casă,** comuna Şiria. Telefon 0746.680.928. 794341

• **Vând urgent** casă în Bodrogul- Nou, 10 km Arad, 1.900 mp, posibilitate şi în 2 rate, ☎0756.127.392. 817972

• **Vândieftin casă** localitatea Buhani nr.56, comuna Dezna, ocupabilă imediat, suprafaţă totală 880 mp, amplasată la şosea. Tel.0770.708.355. 788039

• **Vand casa** in Curtici la 5 minute de Primarie, corp 1: 2 camere, hol, baie, corp 2: 2 camere, bucatarie, camara, termopan, rolete, teracote, din vaiuga, anexa, cotete, front stradal mare, intrare auto, gradina, aprox. 1100 mp, apa curenta, 27000 Euro. Tel. 0748594847. 831394

VILE-ARAD

• **Vând vilă** P+M construcţie nouă în Pârneava+ două anexe, 138.000 Eur.Telefon 0755.896.690. 809302

SPAŢII COM-ARAD

• ●**Vând cabinet** stomatologic situat ultracentral, 2 unităţi de lucru.Telefon 0720.735.578. 833677

TERENURI JUDEŢ

• **Vând teren** intravilan 500 mp, localitatea Horia, 4.800 Eur, 0743.325.339. 828454

• **Vând urgent** loc de casă în Dorobanţi, 1.000 mp, aproape de Băile termale. Tel. 0749.834.133. 831799

IMOBILE CHIRII

• **Închiriez apartament** 2 camere, super amenajat situat pe Calea Romanilor. Tel. 0745.164.649. 828525

• **Închiriez apartament** 2 camere, Spitalul Judeţean, etaj 2, curat, mobilat, tot la cheie, 200 Euro, 0753.472.869. 831296

• **Închiriez apartament** 2 camere, etaj 4, Alfa, 120 Eur. Tel.0740.174.677. 831395

• **Închiriez apartament** 1 cameră, zona Grădişte. Tel. 0722.177.091, 0751.402.979. 831947

• **Închiriez apartament** trei camere (ne)mobilat Vlaicu, decomandat, centrală, parter, 0744.546.579. 839521

• **Închiriez garsonieră,** Micălaca, complet utilată. Tel. 0733.577.608. 833069

• **Închiriez garsonieră,** zona Piaţa Mihai Viteazul la bloc, 0770.220.223. 839150

• **Închiriez garsonieră** confort 1, etaj 1, situată în Arad, zona Billa- Micălaca având toate utilităţile şi confortul, poate fi văzută sâmbătă şi duminică între orele 14- 16.Tel. 0747.639.222. 839496

• **Închiriez sau** vând garsonieră mobilată pe str. Bujteni etaj I, Piaţa M.Viteazul, 0730.196.546. 839512

• **Închiriez casă** cu etaj (310 mp), zonă centrală. Ideal sediu firmă. Tel: 0722.293738. 783912

• **Închiriez apartament** 2 camere decomandate, utilat, situat pe Calea Romanilor, 180 euro neg. Tel: 0745 201 435.

• **Închiriez urgent** garsonieră utilată complet, gaz, satelit, frigider (Vlaicu), 0751.382.017. 831801

• **Apartament lux** 210 mp, 5 camere central, mobilat, utilat, 0744.552.086. 831400

SPAŢII COM-ARAD

• **Închiriez birou** mobilat de lux, 2 camere, lângă Tribunal. Tel.0744.770.917. 839509

• **Închiriez hală** 212 mp în Parcul Industrial UTA. Telefon 0721.288.570. 838967

• **Închiriez post** coafură/frizerie la salon de înfrumuseţare. Tel. 0756.385.735. 839536

• **Închiriez spaţiu** momentan restaurant fast-food, fosta cantină UTA. Telefon 0723.324.880. 831402

• **Închiriez 6- încăperi,** pentru- birouri, ultramodern, 206- mp, demisol, PRIMĂRIE, 0722- 257409. 831292

• **Ofer spre** închiriere spaţiu central 60 mp, vitrine mari, 0744.552.086. 831406

AP. 1 CAMERĂ-ARAD

• **Cumpăr apartament** 1 cameră, confort I, exclus agenţii. Tel. ☎0723.394.708, 0757.610.273. 832704

TEREN-JUDEŢUL ARAD

• **Cumpăr păşune** împădurită şi teren arabil împădurit, 0744.337.588, 0770.730.042. 831002

• **Cumpăr pădure** peste 10 ha în jud. Arad şi peste 100 ha în alte judeţe, 0744.337.588, 0770.730.042. 831004

• **Cumpăr teren** arabil, în zona loc. Măderat şi Agrişul Mare. Tel. ☎0744.337.588, 0770.730.042. 831005

OFERTE LOCURI DE MUNCĂ

• **Angajăm şofer** pe 7,5T intern şi internaţional cu experienţă, 0744.595.025. 839531

• **Angajăm şoferi** tir 24 tone (şi echipaje) posesori atestat profesional, card tahograf pentru transport internaţional marfă. Tel. 0729.039.058.

• **Angajăm confecţionere,** persoane presă imprimat. Salar, bonusuri atractive. Tel. 0257/289077.

• **Angajăm mecanici** auto, electricieni auto, tinichigii, inginer coordonator service, 0723.575.905.

• **Angajăm personal** pentru fast- food. Tel. 0744.828.934.

• **Angajăm vânzătoare** cu experienţă în vânzare mezeluri. Tel. 0733.037.790. 831883

• **Angajez barmană** în zona Fortuna pe perioadă nedeterminată. Telefon 0740.504.073.

• **Angajez bucătăreasă.** Informaţii telefon 0745.778.584.

• **Angajez femei** cabluri. C.V- uri: Bl. 304, sc. A, Arad, ☎0749.109.172.

• **Angajez medic** veterinar pentru vânzare în magazin furaje. Informaţii: 0723.870.526.

• **Angajez stivuitorist** cu gestiune, harnic, în Vlaicu. Telefon 0728.545.929.

• **Angajez 1** persoană pentru îngrijit 2 bătrâni la domiciliu, ☎0723.377.669.

• **Brutărie angajează** şofer, brutar cu experienţă. Telefon 0742.218.693.

• **Fabrică încălţăminte** angajează personal necalificat, asigurăm bonuri, transport, 0745.780.173, 0257/286222.

• **Firmă pază** angajează agenţi pază, zona Curtici Vladimirescu. Telefon 0746.284.759.

• **SC angajează** reprezentant de vânzări. Candidatul ideal pentru noi are experienţă în distribuţia ramelor de vedere sau a lentilelor de contact şi lentilelor aeriene, este o persoana sociabilă, ce nu se sperie de provocări. Aşteptăm CV-urile dvs. la adresa de mail: **info@optimall.ro.**

• **Hotel trei stele,** central, angajăm ospătar şi recepţioneră. Informaţii la telefon: 0744.546860.

• **Pensiune angajează** cameristă, Calea Radnei 117. Telefon 0748.052.917.

• **Restaurant angajează** ajutor bucătar, ospătar, nu necesită experienţă, 0743.142.315.

• **S.C. angajează** şoferi cu atestat curse extern, tir. Tel. 0725.234.626.

• **SC angajează** finisori în construcţii, experienţă minim 5 ani, 0721.242.476. 838948

• **SC angajează** gestionar şi muncitor birouri logistică. Număr telefon 0725.347.838.

• **SC angajează** inginer electronist, electromecanic, sudor, lăcătuş. Telefon 0748.103.920.

• **SC angajează** manipulant depozit frigorific. Telefon 0722.674.407 ropini10@yahoo.com

• **SC angajează** personal birou. Telefon 0722.674.407, ropini10@yahoo.com

• **SC angajează** stivuitorist cu atestat. Număr telefon 0725.347.838.

• **Societate de** pază angajează agenţi de securitate. Tel. 0357/417400.

• **Societate distribuţie** angajează reprezentant vânzări şi gestionar/ magazioner. Telefon 0357/426606.

PRESTĂRI SERVICII

• **Acord garanţie,** repar maşini spălat automate, frigidere, domiciliul clientului, 0745.395.282. 830998

• **Doamnă 60** ani, caut familie pentru menaj 4 ore. Am lucrat în Italia. Telefon 0771.335.568. 838937

• **Organizăm Revelionul** sârbesc în data de 13 ianuarie 2015. Informaţii: 0721.667.744, 0757.462.387. 840189

CONSTRUCŢII

• **Aduc balast,** nisip, sorturi, lemne, ridic moloz. Tel. 0754.772.222. 829023

• **Aduc balast,** nisip, sort, pământ, lemne foc, ridic moloz, ☎0747.206.371. 831916

• **Vând lemne** foc tăiate, crăpate şi calitate. Telefon 0721.592.572. 831800

• **Vând lemne** 4 metri ster la 500 lei, 0743.899.445, 0748.897.418. 832730

GARAJE

• **Închiriez garaj** zidit, Polivalentă, 160 lei, eventual vând 10.000, ☎0745.925.658. 830131

• **Vând garaj** zidit, ultracentral. Tel. 0744.770.917. 839535

• **Vând/închiriez garaj** zidit, str. Ineului (Ion Alexandru). Telefon 0722.161.871, 0741.115.958. 831874

ELECTRONIC PLUS

• **Vând frigider,** maşină spălat automată, combină, congelator. Tel. 0257/210613.

• **Vindem/Reparăm electrocasnice** second, frigorifice, maşini spălat, uscătoare, aragaze, electrice, televizoare, anvelope, vitrine comerciale, termopane. Reducere pentru schimb, rate, Lipova. Tel. 0744.796.542. 830997

POŞTA LUI CUPIDON

• **7 maseuze** rafinate oferă masaj erotic senzual şi pasional, ☎0720.411.562. 831837

PIERDERI

• **Pierdut certificat** de membru al Colegiului Farmaciştilor din România, seria AR nr.18240, eliberat la data de 1.10.2013 pe numele Valea Nicoleta.Îl declar nul. 839500

PLANTE-FLORI

• **Vând baloţi** de lucernă. Tel. 0743.029.943, 0749.874.824. 831789

• **Vând tărâţe** şi făină. Telefon ☎0744.190.192. 773939

• **Vând 100** baloţi paie curate, neplouate, paie amestec făn, ☎0786.594.746. 819519

ANIMALE-PĂSĂRI DOMESTICE

• **Cumpăr vaci** slabe, grase, lipsă calciu pentru abator. Tel. 0745.505.122. 831938

• **Ofer spre** adopţie căţel rasa Fox Terrier, 0723.435.681. 838944

• **Vând căţel** rasa boxer englez, 5 luni, 100 Eur, ☎0752.425.210. 831926

• **Vând găini** ouătoare tinere. Tel. 0741.391.909. 831784

• **Vând scroafă** 200 kg şi porci 80 kg cu 6, respectiv 8 lei/kg. Tel. 0751.830.328. 831929

• **Vând 10** purcei între 25- 30 kg şi 55- 60 kg, ☎0746.414.369. 831836

• **Vând 2** porci 80- 85 kg/buc., rasă carne, 0744.855.910. 831003

• **Vând 2** vaci gestante 8 luni şi 4 lună Bălţate Româneşti şi iapă sură vânătă 900 kg, iapă şargă semimurană gestantă 6 luni şi mânz belgian 1 an în Bujac. Tel. ☎0740.572.904. 839519

• **Vând 4** buc. porci de carne 100- 120 kg, Nădlac, Horia 8, negociabil. Telefon 0257/473590, 0721.786.399. 832716

• **Vând 4** porci graşi. Tel. 0754.777.857. 803929

• **Vând 5** porci graşi. Tel. 0745.032.664. 839525

CITAŢII

• **Se citează** părâtul Zăhăreanu Adrian Alexandru în calitate de pârât în dosarul 15.998/55/2014 a Judecătoriei Arad având ca obiect divorţ pentru data de 13.01.2015, camera 215. 839138

DIVERSE

• **Cumpăr fier** vechi, calorifere, caroserii, cupru, alamă, aluminiu, pene vechi şi noi, baterii. Tel. 0746.414.369. 831835

• **Cumpăr pene** vechi, noi, fier vechi, caroserii, calorifere, de la domiciliu, preţ bun, ☎0745.983.893. 0757.533.402. 831408

• **Cumpar Dosare** ANRP legea 290, 9, puncte, decizii legea 10. Tel: 0747/155.519 833760

• **Vând 4** cauciucuri cu tot cu jante 5 găuri de iarnă, cârlig de Opel, slănină de la saramură foarte bună, la preţ bun, ☎0753.472.869. 831311

• **Vand tigla Tondach noua, tabla Lindab, betoniera, 0744568885** 830968

• **Vând porci,** 6 bucăţi, 100-120 kg bucata, 8 lei/kg. Tel: 0257.534329.

Cu 5 lei în plus, anunţurile de deces pot fi însoţite de unul dintre următoarele simboluri:

Program mica publicitate:
pe B-dul Revoluţiei, nr. 81
luni-vineri: 8.00-18.00,
duminică: 9.00-13.00.

ARAD ONLINE
www.aradon.ro
o marcă russmedia

SERVICII FUNERARE
SERVICII FUNERARE ROSTYL
str. M. EMINESCU nr. 22 (peste drum de Facultate)
OFERĂ:
- GRATUIT SĂLI DE PRIVEGHI (capele).
- SĂLI PENTRU POMENI, cu meniu la alegerea clientului.
- SICRIE şi RESPETE produse de firma noastră, la PREŢ REDUS.
- GRATUIT scoatem certificatul de deces şi ajutorul de înmormântare. (795467)
TELEFON: 0257-21.44.22 / 0728-690.120

0746 017 239

web design Arad
design grafic
print indoor&outdoor
materiale promotionale

Icetech web marketing

www.icetech.ro

concept si administrare brand

(H-750554)

NON-STOP MEDICA
îngrijiri medicale la domiciliu

0752 976 441 0727 637 439

Îngrijiri medicale la domiciliu

injecții perfuzii pansamente recoltare sânge la domiciliu

clisme, sonde urinare, puncții,
măsurare tensiune, glicemie, kinetoterapie
și alte servicii și proceduri la domiciliu.

www.nonstopmedica.ro office@nonstopmedica.ro (H-750275)

DENinstal instalații termice și sanitare

ARAD, STR. PETRU RARES, NR. 73 / +40 728.111.102
ARAD, CALEA TIMIȘOAREI, NR. 50A / +40 759.012.656
WWW.DENINSTAL.RO

OFERTĂ DE SEZON!

CAZAN COMBUSTIBIL SOLID 25 KW
2590,00 LEI

SURSA NEINTRERUPTIBILA
DE LA 399,00 LEI

TEAVA DIN CUPRU
DE LA 9.40 LEI / ML

POMPA DE RECIRCULARE
DE LA 166,50 LEI

RADIATOARE DIN OTEL D-EG
DUNAFERR (UNGARIA,
GARANTIE 10 ANI)
DE LA 107,00 LEI

*PRETURILE SUNT CU TVA INCLUS

(H-750257)

PIZZERIA AMSTERDAM

Oferta 1+1 gratis

0748 990 290 / 0770 672 362
0357 436 300

Str. Barbu Lautaru Bl. 35
(Cartier Alfa), Arad
Str. Aurel Suciu, Arad

(750240)

HIDRAULICA ARAD MEMBER OF D/D

- PRELUCREAZA ORICE TIP DE GARNITURI DE ETANSARE
  - CILINDRII HIDRAULICI
  - CILINDRII PNEUMATICI
  - ALTE APLICATII DIVERSE
- SERTIZARI FURTUNURI HIDRAULICE
- ATELIER REPARATII MECANICE SI HIDRAULICE

AUTORIZAT ISCIR SI RAR

SKF trygonal

(H-750259)

e-Mail: hidraulica.arad@d-d.ro , Telefon: 0728-325613, DN7, km 538, Vladimirescu

UNIUNEA EUROPEANĂ GUVERNUL ROMÂNIEI Fondul Social European POSDRU 2007-2013 Instrumente Structurale 2007-2013
GUVERNUL ROMÂNIEI MINISTERUL MUNCII, FAMILIEI PROTECȚIEI SOCIALE ȘI PERSOANELOR VÂRSTNICE FRG Vladimirescu FUNDAȚIA ROMÂNO – GERMANĂ VLADIMIRESCU

Investește în oameni!

FUNDAȚIA ROMÂNO – GERMANĂ Vladimirescu
în parteneriat cu: ASOCIAȚIA ALDMARIDIM, PRIMĂRIA COMUNEI BÂRSA, PRIMĂRIA COMUNEI GURAHONȚ ȘI PRIMĂRIA COMUNEI SĂVÂRȘIN

ORGANIZEAZĂ GRATUIT PENTRU PERSOANELE INACTIVE ȘI ȘOMERII DIN MEDIUL RURAL
cursuri de calificare/inițiere:
OPERATOR CALCULATOR și CONTABILITATE– la Centrul din Vladimirescu
MANICHIURIST - PEDICHIURIST – la Centrul din Aldești

Informații și înscrieri:
- VLADIMIRESCU – 0751–119347 – Nemczov Monica
- ALDEȘTI - 0751– 119346 – Giurescu Mariana

proiect: *„OCUPPAT – Organizarea de Cursuri de Pregătire Profesională și Antreprenoriat la Țară" - ID 128576* cofinantat din Fondul Social European prin Programul Operational Sectorial Dezvoltarea Resurselor Umane 2007-2013

(831359)

www.aradon.ro

JURNAL ARĂDEAN

Aveti ceva de vanzare sau poate cumparati ceva, aveti servicii de nerefuzat ori pur si simplu va cautati sufletul pereche?

Arădenii trebuie să știe!

JURNAL ARADEAN
MICA PUBLICITATE

PROGRAM Luni-Vineri 8:00 - 18:00
Duminica: 9:00 - 13:00

Arad B-dul Revolutiei nr 81 Telefon: (+40) 0257-210.775

Cu adâncă durere în suflet anunţăm decesul după o lungă suferinţă a celui care a fost soţ,

POCSI LADISLAU.

Înmormântarea va avea loc astăzi, 9 ianuarie 2015 la Cimitirul Pomenirea, orele 14,00. Nu te voi uita niciodată!

Soţia Edith

CONDOLEANŢE

Împărtăşim durerea colegului nostru, profesorul Burcău Mihai, în aceste momente grele, provocate de pierderea dragului său părinte. Condoleanţe familiei, iar pentru cel plecat, odihnă lină!

Colectivul didactic al Şcolii Gimnaziale Nr. 5 - Arad

Împărtăşim durerea colegei noastre Crişan Ana în momentele grele pricinuite de decesul mamei. Sincere condoleanţe familiei îndoliate!

Colegii din cadrul Activităţii de Trezorerie şi Contabilitate Publică Arad

În numele colegilor doamnei

profesoare PRISCILIA CACIORA,

în numele generaţiilor pe care le-a educat cu dăruire, investindu-se exemplar în conturarea şi susţinerea viziunii unei şcoli creştine, adresăm condoleanţe sincere familiei Caciora în aceste clipe de mare încercare.

Ne rugăm ca Dumnezeu să vă mângâie inima frântă, să vă întărească şi să reverse alinare peste durerea din sufletul vostru! Dumnezeu să vă păzească inima de deznădejde, El să vă întărească în credinţă şi să vă sprijinească paşii înainte.

Cu inima şi cu rugăciunea alături de voi, colectivul Liceului Baptist „Alexa Popovici"

În aceste clipe de durere şi tristeţe suntem alături de vecinul Muntean Ioan acum când o conduce pe ultimul drum pe soţia,

MUNTEAN VIORICA.

Dumnezeu să o odihnească în pace! Sincere condoleanţe familiei!

Florica şi Emil Bede

Suntem alături de familia Pocsi Edith în momentele dureroase ale trecerii în nefiinţă a soţului,

POCSI LADISLAU.

Sincere condoleanţe!

Colectivul SC Volanul SA

Suntem alături de familia Pocsi Edith în momentele dureroase ale trecerii în nefiinţă a soţului,

POCSI LADISLAU.

Sincere condoleanţe!

Fam. Mihai Neculai

Preluarea tuturor anunţurilor de mică publicitate se face doar la sediul din Bd. Revoluţiei 81.

Profesorii de istorie din municipiul Arad sunt alături de colegul lor Mihai Burcău în greaua încercare a trecerii la cele veşnice a tatălui său.

MULŢUMIRI

Mulţumim celor care l-au condus pe ultimul drum pe cel care a fost

NEAGU TRAIAN.

Familia îndurerată

COMEMORĂRI

Cu durere în suflete anunţăm că se împlinesc 40 de zile de la trecerea în nefiinţă a celui care a fost soţ, tată, bunic şi socru,

Mr. (rez)

GHEORGHIŢĂ ILIE,

din Lipova

Parastasul va avea loc duminică, 11 ianuarie 2015, la Biserica Ortodoxă Lipova. Te vom purta veşnic în inima noastră şi îl rugăm pe bunul Dumnezeu să te odihnească în pace!

Familia îndoliată

Au trecut 7 ani de când dragul nostru tată, bunic, socru,

DOGMANOV IOAN

şi respectiv 6 ani de când draga noastră mamă, bunică, soacră,

DOGMANOV ECATERINA

au plecat dintre noi lăsând în urmă lacrimi, tristeţe, amintiri preţioase dar şi o alinare, un gând că acolo sus ei sunt împreună! Să vă odihniţi în pace dragii noştri! Parastasul va avea loc duminică, 11.01.2015, ora 11:00, la Biserica Ortodoxă din Gai.

Familia îndoliată

O lumânare, o lacrimă, o floare şi gânduri de recunoştinţă pentru cel care a fost

HUREZAN TRAIAN,

soţ, tată, socru, bunic, la un an de la trecerea la cele veşnice. Nu te vom uita! Odihneasă-se în pace! Parastasul de pomenire va avea loc duminică, 11 ianuarie 2015, ora 12:00, la capela din incinta Spitalului TBC.

Familia

Se împlinesc şapte ani de la decesul celui care ne-a fost soţ, tată, bunic,

PIŞLEAGĂ ION.

Parastasul de pomenire va avea loc sâmbătă, 10 ianuarie 2015, ora 11:00, la Biserica Ortodoxă Aradul Nou.

Fam. Clej şi Pişleagă

Pentru toţi cei care mor mult prea singuri, în durere, iartă Doamne vina lor! Odihnă veşnică pentru cel care a fost

PIPA MIRCEA

din Căpruţa, comuna Bârzava.

Lenuţa, Nelu, Nicu, Andrica

Cu aceeaşi durere în suflet, vă facem cunoscut că slujba de pomenire (parastasul) pentru scumpa mea soţie,

OLGUŢA MARIA GHIDARCĂ

va avea loc la Catedrala Veche sâmbătă, 10 ianuarie 2015 la ora 13:00. Să ne rugăm pentru sufletul ei curat pentru dragostea ce i-am purtat.

Soţul îndurerat

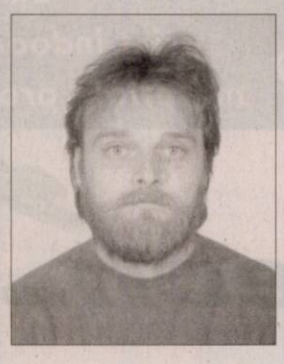

E foarte greu să stau în picioare când sufletul mi-e în genunchi la durerea pierderii fiului meu la 11.01.2011, cel mai iubit şi cald sprijin,

DANI ROBERT MATHEI,

lăsându-mă neputincioasă în faţa crucii sale, implorând pe Dumnezeu să-ţi odihnească sufletul tău bun, iar nouă a răbda crucea grea a despărţirii.

Mama, fratele Gabi cu familia, fiica Ioana şi tata

A trecut un an de durere, tristeţe şi lacrimi de când a plecat dintre noi dragul nostru soţ, tată şi bunic,

VLAD PAVEL.

Nu te vom uita niciodată! Parastasul va avea loc duminică, 11 ianuarie 2015 după slujbă la Biserica Mică (UTA).

Soţia Valeria, copiii şi nepoţii

Când se stinge o flacără o aprinzi din nou, când se stinge o viaţă o plângi mereu. Ai fost parcă ieri lângă noi, dar se împlinesc 2 ani de când ai plecat spre veşnicie, dragul nostru soţ, tată, socru, bunic şi străbunic,

TEODOR BUHA,

din Chişineu-Criş,

lăsând în urmă un gol imens, lacrimi şi durere. Te vom păstra mereu în inimile noastre!

Soţia Estera, copiii Petre şi Florica cu familiile

A trecut un an de când ne-a părăsit cea care a fost

CRISTEA ANA

(MAMA NUŢA)

din Şeitin.

Dumnezeu să o odihnească şi să-i fie ţărâna uşoară! Parastasul de pomenire va avea loc sâmbătă, 10 ianuarie 2015, ora 12,00 la Biserica Ortodoxă Grădişte.

Fam. Cristea, nepoţii şi strănepotul

Se împlinesc 6 luni de când bunul nostru tată, socru şi bunic,

SAS IOAN

a plecat dintre noi. Nu-i drept şi nu-i adevărat/ Că ai plecat şi ne-ai lăsat/ Dar Domnul este drept şi sfânt/ Şi face legea pe pământ. Ai fost bun şi ne iubeai/ Pe noi acasă ne-aşteptai/ Dar soarta e crudă şi rea/ Şi te-a luat din casa ta/. Când Dumnezeu a hotărât/ Te-ai dus la El la cerul sfânt. Dumnezeu să îţi dea odihnă veşnică şi somn liniştit! Parastasul va avea loc sâmbătă, 10 ianuarie 2015, ora 11:00, la Biserica Şega 1.

Fiica Liliana cu soţul Nicu şi fiica Simona cu soţul Gică şi nepotul Alex

Şase săptămâni triste şi pline de lacrimi au trecut de când ne-ai părăsit fulgerător şi te-ai urcat la Cer. Duminică, 11 ianuarie 2015, la ora 12,00, la Biserica Ortodoxă UTA, se va ridica parastasul pentru iubitul nostru

VEZAN LIVIU,

tată, soţ, socru, bunic. Te vom plânge mereu şi nu te vom uita niciodată.

Familia

De un an de zile am pierdut pe omul pe care îl aştept mereu...

ALEXANDRU VASILE

să vină din nou acasă. Acum când le aveam pe toate ca să ne bucurăm pe deplin, te-ai retras în lumea umbrelor discret şi demn aşa cum ai trăit, nevrând parcă să nu superi pe nimeni, ne-ai spus că vrei să dormi puţin. Când dorul greu mă apasă, mă iau şi plec la mormântul tău, aprind o lumânare şi plec cu greu acasă. A fost uşor să te iubim, este imposibil să te uităm. Îl rugăm pe Bunul Dumnezeu să-ţi dea odihnă veşnică, să-ţi fie somnul lin şi îngerii aproape! Parastasul va avea loc sâmbătă, 10 ianuarie 2015 ora 11:30 la Catedrala Ortodoxă Veche (Piaţa Mare).

Familia Alexandru

Comemorăm un an de când ne-am despărţit de mama şi bunica noastră,

ŞTIR ZINA.

Slujba de pomenire va avea loc la Biserica din Gai duminică, 11 ianuarie ora 12,00.

Dana, Vlad, Florin Ţenea

Tristă şi neuitată rămâne ziua de 11 ianuarie când în urmă cu doi ani ne-ai părăsit fulgerător scumpul nostru soţ, ginere, tată şi bunic,

MARCU BÎNDEA

din Brazii.

Paşii ne poartă mereu la mormântul tău trişti, căutând sprijinul şi mângâierea de altădată, dar a rămas doar amintirea unui suflet blând şi iubitor care va dăinui veşnic în inimile noastre. Dumnezeu să te odihnească în pace!

Soţia, soacra, copiii şi nepoţii

Preţuire, neuitare, lacrimi şi flori la un an de la pierderea dragului nostru,

ing.

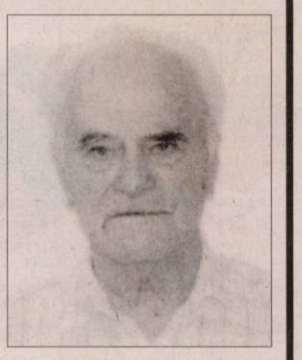

IOAN TULCAN.

Parastasul se va săvârşi sâmbătă, 10 ianuarie 2015, ora 10:30, la Biserica Ortodoxă de pe str. M. Eminescu.

Soţia Florica cu fiica Nicoleta

Cu durere în suflet vă facem cunoscut că în data de 10 ianuarie se împlineşte un an de la plecarea dintre noi a mamei dragi,

PETRICĂ ELISABETA

din Beliu.

Parastasul de pomenire va avea loc la Catedrala Nouă din Arad sâmbătă, ora 11,00.

Familia Pascu

Cu profundă durere şi tristeţe amintim că se împlinesc 5 ani de la dureroasa despărţire de dragul nostru fiu, frate, tată, soţ şi nepot,

ADRIAN AVRĂMUŢIU.

Vei rămâne pentru totdeauna în inima şi gândurile noastre. Ne rugăm la Bunul Dumnezeu să-ţi odihnească sufletul în pace!

Familia

Au trecut 5 ani de când dragul nostru,

ADRIAN AVRĂMUŢIU

a plecat spre viaţa veşnică. Ne este dor de el şi ne rugăm ca sufletul lui să se odihnească în pace! „Doamne fă-i nemuritori pe părinţii care mor!"

Unchiu, tuşa şi verişorii: Ioji, Dan, Ionuţ, Dasi, Lumi, Dana, Dario

Mereu prezent în gândurile noastre, aducem un omagiu de dragoste şi preţuire la împlinirea a 40 zile de când a plecat în veşnicie,

medic veterinar

SELEUŞAN DOREL.

Slujba de pomenire se ţine sâmbătă, 10 ianuarie 2015, ora 10,00 la Catedrala Veche.

Familia îndoliată

Au trecut 3 ani, dar durerea din sufletele noastre a rămas aceeaşi de când ai plecat la cele veşnice iubita noastră fiică şi mamă,

BENEDEK EMILIA.

Dumnezeu să-ţi dea odihnă veşnică!

Mama Elisabeta, fiica Gemona şi ginerele Răzvan

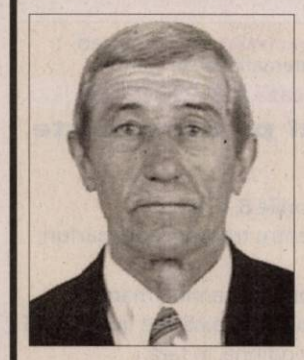

Se împlinesc 6 luni de la plecarea dintre noi a celui care a fost soţ, tată şi socru,

NEAG IOAN.

Parastasul va avea loc duminică, 11 ianuarie 2015 ora 12:00 la Biserica Şega I.

Soţia Aurelia, fiul Ioan- Adrian şi nora Mariana

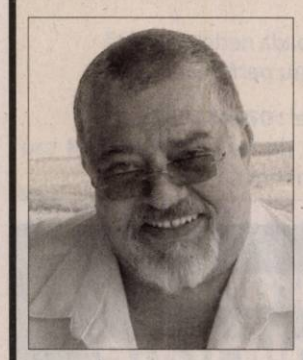

S-au scurs şase triste săptămâni de când iubitul nostru fiu, tată, bunic,

CEDI

a trecut la cele veşnice. Slujba de pomenire se va oficia sâmbăta, 10 ianuarie, ora 12.30, la Catedrala Veche.

Ing. CEZAR IOAN GROZESCU

(1953-2014).

Familia îndurerată

În această zi retrăiesc cu mare durere în suflet 10 ani de la decesul soţului meu,

MARCU VASILIE.

Dumnezeu să-l odihnească în pace!

Soţia Silvia

Luni, 12 ianuarie se împlinesc 12 ani de la decesul dragului meu tată,

GRAMA IOAN.

Odihneşte-te în pace! Nu te voi uita niciodată! Un gând pios de aducere aminte.

Fiica ta, Mariana

La 10 ianuarie 2015 se împlinesc 13 ani de când ne-ai lăsat pentru totdeauna cu nemărginită durere în suflete iubita noastră soţie, mamă, bunică şi fiică,

BALABAN ANA-MARIA.

Nu vom uita niciodată dragostea pe care ne-ai arătat-o. Ne rugăm să te odihneşti în pace!

Soţul Mihai, fiica Mihaela, nepoţica Maria şi mama Lucreţia

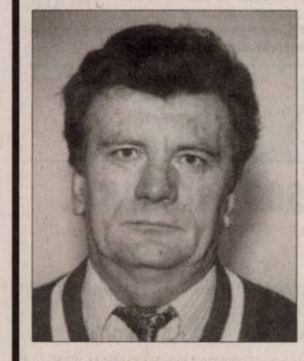

Mereu prezent în gândurile şi inimile noastre pline de tristeţe, au trecut 7 ani de când te-ai înălţat la cer, scumpul nostru soţ şi tată,

PURICE CORNEL.

Parastasul va avea loc în 11 ianuarie 2015 la ora 12,30 la Catedrala Veche. Dumnezeu să-l odihnească în pace!

Familia

Se împlinesc 2 ani de când a plecat dintre noi,

MICLOŞI IOSIF

soţ, tată şi bunic. Rămâne neştearsă amintirea lui în inimile noastre. O lumânare aprinsă şi o rugăciune către Bunul Dumnezeu să-l ierte şi să-l odihnească în linişte şi pace!

Familia

Cu durere şi tristeţe în suflet anunţăm că mâine se împlinesc 3 ani de la despărţirea şi plecarea în veşnicie a celei care a fost

ULLE AURORA

(născută BELEI).

Nu te vom uita niciodată!

Familia

Tristeţe, durere adâncă şi dor nestins la împlinirea a 11 ani, pe 9 ianuarie de când s-a ridicat la ceruri dragul meu soţ,

SELEJAN NICOLAE.

Dumnezeu să-ţi dea odihnă veşnică!

Soţia Maria

Se împlineşte un an de la decesul soţului şi fratelui,

IVICI SPĂTĂCEANU GEORGE.

Slujba de pomenire şi parastasul sâmbătă, 10 ianuarie 2015, ora 11,00 la biserica de pe str. Eminescu.

Familia

BE COOL BE FIT
BE ACTIVE
ACTIV CLUB
CLUBUL CELOR CARE ÎȘI RESPECTĂ VALOAREA!
facebook // Activ Club Arad
www.activclub.ro
(H-750274)

TRESOR
AMANET
Vă oferă
pentru prima lună de contract
COMISION
0%
NE GĂSIȚI LA:
UTA: Calea Aurel Vlaicu, nr. 60-68, Ap. 1 Parter
GARĂ: P-ța Gării, nr. 11, Bl. G, Parter
TEATRU: B-dul Revoluției, Nr. 99
(H-751340)

Nunta de vis
All inclusive
49€
*oferta este valabilă în 2015 pentru nunțile organizate vinerea și duminica
CONTINENTAL FORUM ARAD
Bd. Revoluției nr. 79-81, Arad | forum.arad@continentalhotels.ro
+40 372 578 800 | www.continentalhotels.ro
(750251)

TAKATA conduce activitățile europene ale Corporației Takata din Tokyo, unul din producătorii de top de echipamente de siguranța pentru industria automotive. Takata are 11.000 de angajați in Europa si aproape 29.000 peste tot in lume. Ca partener de încredere al companiilor producătoare de autoturisme, Takata dezvoltă si produce componente si produse de siguranta de înaltă calitate. Portofoliul de produse este compus din volane, sisteme de airbaguri, centuri de siguranta, componente electronice si senzori, precum si componente de habitaclu si sisteme de siguranta pentru copii. ***Pentru a ne întări echipa din Arad, suntem în căutare de:***

TAKATA

OPERATORI MAȘINI SPUMARE

Profilul dvs.:
- Studii medii ;
- Seriozitate, îndemânare, meticulozitate, acuitate vizuala, respect pentru ordine și curățenie;
- Disponibilitate de lucru în schimburi.

Daca sunteți o persoană dinamică, cu abilități de lucru în echipă, respectați ordinea și curătenia, aveți domiciliul în județul Arad și vă doriți

- Pachet salarial motivant bazat pe competență și evoluție profesională ;
- Asigurare medicala gratuită pentru tine și copii tăi minori ;
- Posibilitatea de avansare profesională ;
- Conditii de muncă la standarde occidentale ;
- Tichete de masă ;
- Transport gratuit.

Atunci:
Vă așteptăm CV-ul la adresa de e-mail resurse.umane@eu.takata.com, sau la numărul de fax 203.841 sau va invităm la sediul firmei TAKATA (Parcul Industrial Vest – ieșirea către Nădlac, strada III, nr. 9) unde veți completa o cerere de angajare, **specificând expres postul** pentru care candidați.

Numai persoanele selectate vor fi contactate
VĂ MULȚUMIM ȘI VĂ AȘTEPTĂM !
(817956)

Primăria comunei Covăsînț, județul Arad, cu sediul în Covăsînț, nr.319, cod-317090, anunță organizarea concursului pentru ocuparea funcției publice de execuție vacante de Inspector - clasa 1, gradul profesional debutant, în data de 10.02.2015, orele 10^{00}-proba scrisă și în data de 12.02.2015, orele 10^{00}- proba interviu.

Condițiile de desfășurare a concursului sunt următoarele:
- **Dosarele de concurs se depun în termen de 20 de zile de la data publicării anunțului în Monitorul Oficial al României, Partea a III-a, conform art.49 din HGR nr.611/2008;**
- **Instituția publică la care se depun dosarele: Primăria comunei Covăsînț-secretariat;**
- **Proba scrisă: 10.02.2015, ora 10^{00} –la sediul Primăriei comunei Covăsînț;**
- **Proba interviu:12.02.2015,ora 10^{00}- la sediul Primăriei comunei Covăsînț;**

Condiții de participare la concurs:
- **Studii universitare de licență absolvite cu diplomă, respectiv studii superioare de lungă durată, absolvite cu diplomă de licență sau echivalentă;**
- **Cunoștințe de operare PC ;**

Relații suplimentare cu privire la condițiile de participare la concurs și bibliografie se pot obține la numărul de telefon:0257/385005
(831934)

Leoni Wiring Systems Arad ANGAJEAZA :

Operator Asamblare, Manipulant Marfa, Tehnician

Avantaje:
- *Transport asigurat in Judetul Arad*
- *Ore suplimentare platite*
- *Analize gratuite pentru angajare*
- *Asistenta medicala gratuita*
- *Oportunitati de promovare*
- *Pachet de servicii medicale gratuite pentru angajati si familiile acestora la una dintre cele mai moderne policlinici din Arad*

Cerinte minime:
- *Capacitate de integrare intr-un mediu de lucru dinamic*
- *Stare fizica buna, spirit de echipa, disponibilitate de lucru in 3 schimburi*

Cererile de angajare se depun la sediul firmei noastre.

LEONI Wiring Systems Arad
Str. 1, no. 11 • Zona Industriala Arad, Jud Arad
Tel: 0257-205146, 0257-205266
LEONI
(838954)

Angajam *FEMEI* si *BARBATI*
pt curatenie la magazine haine
din Galleria si Atrium Arad.
SALAR: **400** RON NET cu contract munca.
Program lucru 3 ore (dimineata intre orele: 08.00-11.00).
Telefon: **0745-381.288**.
(832896)

S.C. **Perrenot Romania** S.R.L. din Arad,
societate de transport international de mărfuri,
angajează
șoferi profesioniști pe Comunitate.

Cerințe:
- Permis de conducere categoriile B, C, E;
- Atestat sofer profesionist pentru transport de mărfuri;
- Card tahograf ;
- Minim 1 an experienta ca șofer pe camion mare;
- Disponibilitatea de a rămâne în străinătate între 20-35 zile alternând cu perioade de odihnă, în țară,
- Seriozitate si responsabilitate;

Beneficii oferite:
- Contract de munca pe perioada nedeterminată
- Salarizare fixa si bonus pentru perfomanta.

Informații suplimentare la tel : **0744510376**
CV-urile pot fi trimise la nr. de fax : **0257465798** sau email: mihaela.ghiurcut@perrenot.eu
(831908)

Millefiori **SC MILLEFIORI SRL**
organizează interviuri in data de 12.01.2015, ora 10,00 la sediul societății din Arad, str. Calea Zimandului nr.26 (Grădiște lângă Lukoil) pentru angajarea de muncitori necalificați - prelucrare sticlă. Tel: 0257.278.404
(831362)

real- **SC Real Hyper Magazine SRL - Arad**
angajează lucrători comerciali.
Candidații interesati pot trimite CV-urile la următoarea adresa de e-mail: hr.3921@real-hyper-magazine.ro.
Relații la numărul de telefon 0756.023.817.
(831924)

Transformă nemulțumirea în siguranță!
ARTEX SCM
SOCIETATE CU TRADIȚIE ÎN DOMENIUL TEXTIL,
ANGAJEAZĂ

- **CONFECȚIONERI ÎMBRĂCĂMINTE sau PERSOANE CUNOSCĂTOARE DE MESERIE**, pentru cusut;
- **MECANICI MAȘINI** de cusut;
- **MAIȘTRII și TEHNOLOGI** în pregătirea producției.

OFERIM: *climat de lucru european; *salarii motivate în acord individual și regie; *tichete de masă; *primă de transport - prezență;, *premii; *un singur schimb; *asistență medicală..
Angajările se fac pe bază de probă de lucru.
DETALII: telefon : 0357- 408275; 0357- 408276
(752326)

ANGAJĂM **INGINER sau TEHNICIAN AGRICOL**
pentru magazin fitosanitar Arad
Inf. la tel.: 0740 116 236
(827837)

Millefiori SC **MILLEFIORI** SRL ARAD,
cu sediul social in Arad, Calea Zimandului nr.26, jud.Arad, societate producatoare de bijuterii si articole decorative din sticla de Murano,
angajeaza:
- agent comercial;
- director vanzari.
CV-urile se pot trimite prin: fax: 0257-278404 sau e-mail: job@millefiori-romania.ro
(831411)

Program mica publicitate:
pe B-dul Revoluției, nr. 81
luni-vineri: 8.00-18.00,
duminică: 9.00-13.00.

Program mare publicitate:
pe B-dul Revoluției, nr. 62
luni-vineri: 9.00-16.00

SC **PAB ROMANIA** SRL **angajeaza**: (831411)

- **Lacatus confectii metalice**
- **Sudor electric**

Informatii la telefon: **0747-021276**,
intre orele 09.00 – 17.00 si la adresa: str Gradina Postei nr 1, Micalaca.

SC SIRE SRL, din Arad, Calea Zimandului FN

ANGAJEAZĂ **OPERATORI ASAMBLARE cablaje (femei), absolvenţi a minim 10 clase.**

Informaţii suplimentare la sediul nostru sau la telefon 0257 218 748, între orele 09:00 – 16:00. Începând cu data de 05.01.2015. (828518)

LICEUL „ATANASIE MARIENESCU„ LIPOVA, judeţul ARAD, organizează concurs pentru ocuparea următoarelor posturi vacante:

- **INFORMATICIAN 0,5 post contractual pe perioadă nedeterminată**
  Condiţii specifice: studii superioare de specialitate.
- **ÎNGRIJITOR 1 post contractual pe perioadă nedeterminată**
  Condiţii specifice: studii generale sau medii.

Concursul se organizează la sediul Liceului „Atanasie Marienescu„ Lipova, judeţul Arad, în data de 30.01.2015, ora 11:00, proba scrisă.

Data limită pentru depunerea dosarelor de înscriere la concurs este 23.01.2015.

Relaţii suplimentare se pot obţine la secretariatul liceului „Atanasie Marienescu„ Lipova. (839528)

ANUNŢ DE CONCURS

Casa de Asigurări de Sănătate Arad organizează concurs pentru ocuparea funcţiilor publice de execuţie vacante din cadrul următoarelor structuri organizatorice:

Serviciul Control
- Consilier cl.I grad profesional superior - 1 (un) post
Compartiment Relaţii cu Furnizorii
- Consilier cl.I grad profesional superior - 1 (un) post
Biroul Relaţii cu Asiguraţii
- Consilier juridic cl.I grad profesional principal - 1 (un) post
Serviciul Medical
- Consilier cl.I grad profesional superior - 1 (un) post

Concursul se organizează la sediul instituţiei din Arad, b-dul Revoluţiei, nr. 45, judeţul Arad în data de 11 februarie 2015 (proba scrisă)

Relaţii suplimentare privind actele necesare înscrierii, condiţiile de ocupare şi bibliografia de concurs se pot obţine la sediul CAS Arad, unde acestea sunt afişate, pe pagina de internet a instituţiei, precum şi la Compartimentul Resurse Umane la telefon **0257-270202** interior 140.

Dosarele de înscriere se depun la sediul instituţiei, Compartimentul Resurse Umane în termen de 20 zile de la publicarea anunţului în Monitorul Oficial partea a-III-a. (831871)

Anunţ Public

S.C. CET Arad S.A. cu sediul în Arad str. 6 Vânători FN, organizează licitaţie deschisă pentru dezmembrare şi valorificare Reţea de abur şi condens aferentă Tunel de Dezgheţ din cadrul S.C.CET Arad S.A. şi anume:

Ţeavă Dn 324 x 8 mm – 3336 m
Ţeavă Dn 133 x 4 mm – 3336 m
Coturi şi robineţi cu flanşe

Dezmembrarea se va face pe cheltuiala proprie a societăţii câştigătoare, care va valorifica şi materialele rezultate din dezmembrare.

Licitaţia va avea loc în data de 29.01. 2014 orele 1000 la sediul societăţii S.C. CET Arad S.A. str. 6 Vânători FN şi în caz de neadjudecare se va repeta în zilele de 05.02.2015 şi 12.02.2015.

Data limită de depunere a scrisorilor de intenţie de participare şi de ridicare a caietului de sarcini este 23.01.2015 orele 15^{00}.

Preţul de pornire a licitaţiei este de 541625,91 lei.

Informaţii suplimentare: **S.C.CET Arad S.A. str. 6 Vânători FN, Serviciul Mecanic Şef, tel. 0257307420.** (839534)

MAGAZIN DE BIJUTERII, Revoluţiei, 26, Podgoria

ANGAJEAZĂ

VÂNZĂTOARE

Cerinţe: bacalaureat; (nu necesită experienţă)
Oferim: *salariu atractiv.*
Prezentarea cu CV între orele 10:00-18:00 la adresă.
Tel: 0751 194 610 (831862)

Liceul Tehnologic Iuliu Moldovan, Arad
C-lea Timişorii, nr. 29-31

ORGANIZEZĂ CONCURS

pentru ocuparea postului de

PEDAGOG ŞCOLAR cu studii medii, în data de 29.01.2014, ora 10:00.

Dosarele se depun la secretariatul şcolii în perioada 07.01.2015 – 22.01.2015, între orele 9:00-14:00.

***Informaţii* la secretariatul şcolii, telefon 0257 287 238.** (838921)

CONSULT-AR MANAGEMENT LICHIDĂRI IPURL ARAD

Administratorul judiciar al SC **MAREM IMPEX PROD SERV COM** SRL Arad în conformitate cu prevederile Legii 85/2006,

VINDE LA LICITATIE IN 16.01.2015 ORA 9:

- **Autoutilitara frigorifica MERCEDES BENZ, motorina, an fabricatie 2001, pret- 2 buc.x21210 lei/bucata;**
- **Lazi si congelatoare frigorifice, pret 550 lei/bucata;**
- **Depozit frigorific, pret 109.100 lei;**
- **Utilaje si mijloace fixe diferite pentru producerea inghetatei. Lista de inventar si preturile pot fi consultate la sediul de birou al administratorului judiciar, din antet;**

TAXA DE PARTICIPARE la licitatie este de 10% din pret, putandu-se achita pana in ziua licitatiei ora 9

- LICITIA SE VA REPETA IN FIECARE ZI DE VINERI

Relaţii suplimentare la tel: **0257/270121, 0745/656512.** (831305)

BEST WESTERN CENTRAL HOTEL

angajeaza:

AJUTOR BUCATAR

- pregatire in domeniu
- experienta pe post similar de minim 2 ani
- domiciliul in Municipiul Arad

CAMERISTA

- experienta in domeniu de minim 2 ani
- domiciliul in Municipiul Arad.

CV-urile se depun la sediul societatii din Arad, Str. Horia nr. 8.
Informatii la telefon **0257/256543**. (833005)

CONVOCATOR

Consiliul de Administraţie al S.C. CET Arad S.A. cu sediul în Arad, str. 6 Vânători FN, jud Arad, înscrisă în Registrul Comerţului Arad sub nr. J02/336/2002, C.U.I. RO 14593668, convoacă Adunarea Generală a Acţionarilor de la S.C. CET Arad S.A. în şedinţa extraordinară în data de **05.02.2015, orele 15^{00}** la sediul societăţii S.C.CET Arad S.A., din municipiul Arad, str. 6 Vânători FN, jud Arad cu următoarea

Ordine de Zi:

1. Aprobarea măsurilor dispuse de Consiliul de Administraţie al S.C. CET Arad S.A. privind achiziţionarea certificatelor CO2 din cadrul tranşei a II a pentru anul 2014, prevăzută în PNI.

În caz de neîndeplinire a cvorumului cerut de Legea Societăţilor Comerciale Nr.31/1990 republicată cu modificările şi completările ulterioare, o a doua Adunare Generală extraordinară va avea loc în ziua de **06.02.2015,** în acelaşi loc, la aceeaşi oră şi cu aceeaşi ordine de zi.

Preşedintele Consiliului de Administraţie
ing. Corneliu NEAMŢIU (839533)

SC. UNICARM SRL
Producator si distribuitor la nivel national de carne si preparate din carne

Angajeaza :

Sef Magazin

Cerinte:

- experienta in coordonarea si organizarea activitatii unui magazin
- studii superioare constituie avantaj
- abilitati de comunicare si negociere
- fara cazier

Lucrator Comercial

Cerinte :

- experienta in domeniul comertului
- studii medii
- fara cazier

Se ofera:

- salariu foarte atractiv
- bonuri de masa
- conditii de lucru foarte avantajoase

C.V.-urile se vor trimite pe fax **0361.814.204**
sau prin e-mail: magazine@ unicarm.ro.
Numai persoanele selectate vor fi contactate pentru interviu. (833071)

BCC CABINET INDIVIDUAL DE INSOLVENŢĂ

CABINETUL INDIVIDUAL DE INSOLVENŢĂ BEJINAR COSMIN CĂLIN

Desemnat lichidator judiciar prin încheierea civilă nr. 399 pronunţată în şedinţa Camerei de consiliu din 22.12.2014, în dosarul nr. 5456/108/2014, aflat pe rolul Tribunalului Arad, Secţia Civilă, privind pe debitoarea

S.C. ASTRA-SHINE S.R.L.

Cu sediul în Păuliş, nr. 562, jud. Arad

Anunţă toţi creditorii

Că faţă de această societate a fost **deschisă procedura simplificată a insolvenţei** prevăzută de Legea nr. 85/2014, prin **încheierea civilă nr. 399/ 22.12.2014.**

Potrivit prevederilor art. 100, alin. 1, lit. b din Legea nr. 85/2014, **termenul limită pentru înregistrarea creanţelor** se împlineşte la data de **13.02.2015.**

Termenul de verificare a creanţelor şi întocmire a tabelului preliminar al creanţelor este fixat pentru data de 06.03.2015.

Termenul de definitivare a tabelului creanţelor este fixat pe **03.04.2015**.

Vă aducem la cunoştinţă că nedepunerea cererii de creanţă în termenul menţionat atrage incidenţa prevederilor art. 114 din Legea nr. 85/2014. (839522)

Mediasoft Arad, B-dul Decebal nr. 6
Tel/fax 0257-255886, 0734 225 612
www.mediasoftarad.ro

Organizează **CURSURI autorizate**

1. **Contabil** (COR 331302) – 01.02.2015
2. **Manager de proiect** (COR 242101) – 23.01.2015
3. **Operator calculator** (COR 413201) – 01.02.2015
4. **Secretară** (COR 412001) – 01.02.2015
5. **Formator** (COR 241401) - 12.01.2015
6. **Viticultor** (COR 6115.1.3) – 01.02.2015
7. **Limbi moderne** (engleză, germană, italiană) – 12.01.2015

(832894)

Publicitate 0257/280.904

EVIDENŢIAZĂ-TE!

Talon valabil până în 31 martie 2015

Text: **DATA apariţiei:.....**

.....

.....

.....

.....

.....

.....

.....

Date personale:

Nume şi Prenume:

Telefon:

Buletin de identitate:

TALON + PREŢUL CATEGORIEI AFERENTE

Anunţurile se preiau zilnic, la ghişeu, până în ora 16^{00}, după această oră, se pot prelua doar prin intermediul sistemului online de preluare al anunţurilor disponibil pe www.jurnalaradean.ro . Anunţurile de mică publicitate din Jurnal Arădean se publică pe baza talonului din ziar
Redacţia nu îşi asumă responsabilitatea pentru conţinutul anunţurilor de mică publicitate!

JURNAL ARĂDEAN

Primiţi de papa Francisc la Vatican

WASHINGTON. Angelina Jolie şi Brad Pitt vor fi primiţi de papa Francisc la Vatican, în cadrul unei întâlniri private, în luna ianuarie, potrivit informaţiilor din Us Weekly, preluate de closermag.fr. Cei doi actori, care nu sunt credincioşi, par încântaţi de invitaţie, după cum precizează sursa din Us Weekly, care spune că „le place mesajul papei". Suveranul Pontif a arătat în multe ocazii că este mai modern decât predecesorii săi în privinţa anumitor probleme ale societăţii, cum ar fi homosexualitatea. Brad Pitt nu a ascuns niciodată că nu este credincios: „Nu am cine ştie ce relaţie cu religia.

Oscilez între agnosticism şi ateism", a spus actorul.

Nu s-a comunicat deocamdată data acestei întâlniri excepţionale. Brad Pitt se află în această săptămână la Festivalul de la Palm Spring, iar Angelina Jolie a fost văzută la Las Vegas.

Angelina Jolie şi Brad Pitt FOTO:EPA

Agenţi de circulaţie în scutece

MANILA. Agenţii de circulaţie şi personalul care va supraveghea mulţimile de credincioşi sunt sfătuiţi să poarte scutece pentru adulţi pentru a putea rămâne la post în timpul vizitei de săptămâna viitoare a papei Francisc în Filipine.

Autorităţile vor să se asigure astfel că agenţii nu vor fi nevoiţi să meargă la toaletă în situaţii disperate.

Vizita papei în Filipine se va desfăşura între 15 şi 19 ianuarie, milioane de credincioşi fiind aşteptaţi la adunările prevăzute în această ţară recunoscută pentru catolicismul ei fervent.

SURSA: .AGERPRE

Dalma
Este pasionată de modeling.

DASH, cea mai bună dietă

WASHINGTON. Dieta DASH, bogată în legume, cereale integrale şi produse lactate cu conţinuturi scăzute de grăsimi, a ocupat primul loc în topul general al celor mai bune diete din lume pentru al cincilea an consecutiv, depăşind dieta Weight Watchers şi dieta mediteraneană, informează Reuters. Dieta DASH, care determină o scădere a tensiunii arteriale fără administrarea de medicamente, a fost aleasă de un grup de experţi în sănătate drept cea mai bună dietă pentru persoanele diagnosticate cu diabet şi, totodată, cea mai bună soluţie pentru o alimentaţie sănătoasă, după cum a anunţat, marţi, publicaţia americană News & World Report.

SURSA:MEDIAFAX

Se va muta definitiv în România

BUCUREŞTI. Principesa Maria, cea mai tânără dintre cele cinci fiice ale Regelui Mihai şi ale Reginei Ana, se va muta definitiv în România, începând din luna ianuarie, şi va prelua o parte dintre însărcinările Casei Regale. Anunţul a fost publicat, miercuri, pe blogul şi pe pagina de Facebook ale Casei Regale a României.Potrivit informaţiilor MEDIAFAX, principesa Maria va participa pe 18 ianuarie la evenimentele organizate la Bucureşti cu prilejul împlinirii a 25 de ani de la întoarcerea primului membru al Familiei Regale (principesa moştenitoare Margareta) în România. Pe 18 ianuarie 1990, păşea pe pământ românesc primul membru al Familiei Regale după o întrerupere de 42 de ani. Principesa Maria a României s-a născut în exil, la Copenhaga, pe 13 iulie 1964. Principesa Maria a venit pe lume în lipsa tatălui său, care desfăşura activităţi profesionale la New York Stock Exchange. Regele Mihai a fost informat prin telefon că a devenit, pentru a cincea oară, tată. Cea mai tânără dintre principesele României a fost botezată în credinţa ortodoxă, iar naşa de botez a fost principesa moştenitoare Margareta, sora ei, conform site-ului Familiei Regale a României.

SURSA: MEDIAFAX

Principesa Maria FOTO:FAN

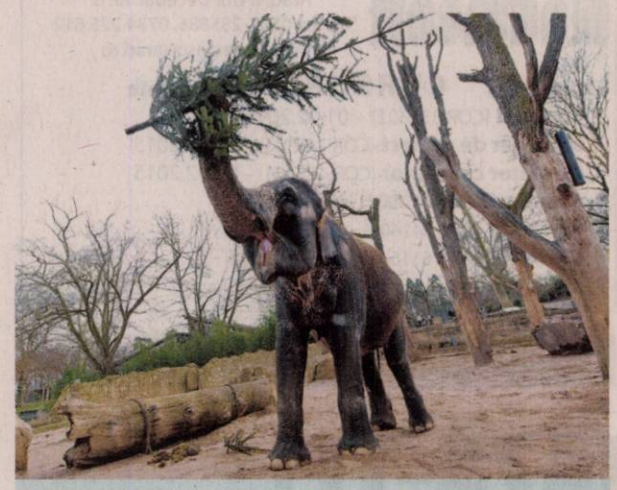

Reciclaţi
Elefantul Zella manânca un pom de Crăciun la grădina zoologică Wilhelma din Stuttgart, Germania FOTO: EPA

Gala People's Choice Awards

„Maleficent" a obţinut şi premiul pentru film de familie preferat, iar „Fata dispărută/ Gone Girl" a câştigat la categoria filme thriller.

LOS ANGELES. Filmul „Maleficent" şi actorii Robert Downey Jr şi Chris Evans sunt marii câştigători ai galei People's Choice Awards, care a avut loc miercuri seară, marcând debutul sezonului principalelor ceremonii de premiere din industria cinematografică americană. Robert Downey Jr. a obţinut titlul de actorul de cinema favorit, pentru al patrulea an la rând, dar şi titlul de actorul dramatic favorit.

Premiul pentru actriţa de cinema preferată a revenit starului din seria „Jocurile Foamei", Jennifer Lawrence, care a obţinut şi premiul pentru actriţa favorită de film de acţiune.

Chris Evans, protagonistul peliculei „Căpitanul America: Războinicul iernii/ Captain America: The Winter Soldier" a câştigat titlul de actorul favorit pentru filme de acţiune, declarând: „Eu nu prea câştig premii, deci sentimentul ăsta e foarte plăcut", în timp ce accepta statueta de cristal.

Stana Katic FOTO:EPA

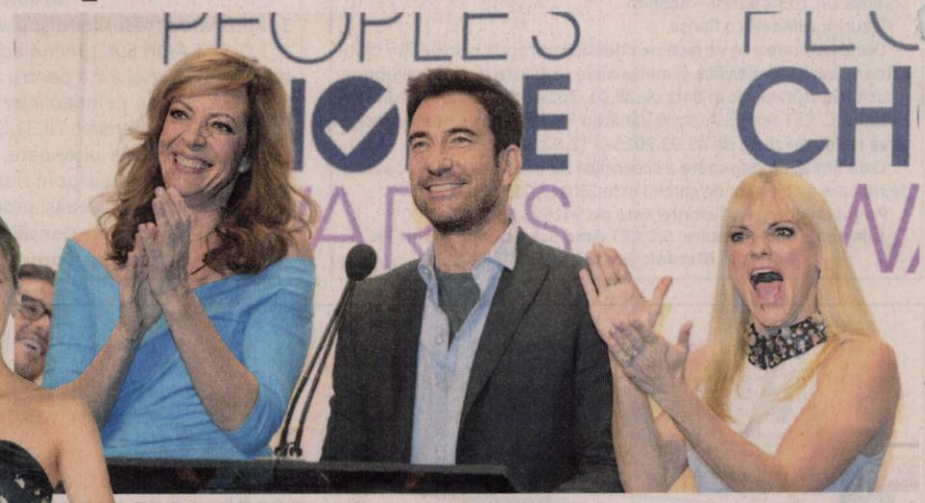

Gala People's Choice Awards FOTO:EPA

Premiaţi

Actriţa Amy Adams i-a înmânat lui Ben Affleck premiul pentru acţiuni umanitare, ca o recunoaştere a muncii acestuia în legătură cu schimbarea condiţiilor de viaţă din Republica Democrată Congo.

Mi s-a spus în multe feluri, dar nu cred că umanitarist m-a mai făcut cineva până acum", a declarat Ben Affleck. „Un mod de a combate lucrurile triste pe care le vedem, lucrurile îngrozitoare, este să aduce un pic de bunătate în lume", a mai spus actorul, care a dedicat premiul organizaţiei Eastern Congo Initiative.

„Maleficent", cu Angelina Jolie, a câştigat la categoria filmul preferat, în faţa peliculelor „Gardienii Galaxiei, „X-Men: Viitorul este trecut", „Căpitanul America: Războinicul iernii" şi „O altă adresă de pomină/ 22 Jump Street". Însă, pelicula „O altă adresă de pomină" a obţinut titlul de filmul de comedie preferat.

SURSA:MEDIAFAX

Extrădarea lui Polanski

VARŞOVIA. Statele Unite au adresat Poloniei o cerere formală de extrădare a cineastului franco-polonez Roman Polanski, în cadrul unei proceduri care intervine după cererea de reţinere a cunoscutului regizor adresată Varşoviei în octombrie, refuzată de justiţia poloneză, a anunţat miercuri Parchetul polonez.

O cerere de extrădare a fost adresată pe 5 ianuarie" şi ea „va fi transmisă Parchetului regional din Cracovia care instrumentează cazul", a declarat pentru AFP Mateusz Martyniuk, purtător de cuvânt al Parchetului general din Polonia.

„Primul lucru pe care îl va face Parchetul va fi să îl interogheze pe Roman Polanski", a adăugat el.

Întrebat dacă autorităţile poloneze cunosc locul în care se află în prezent cineastul franco-polonez, Mateusz Martyniuk a declarat: „Acest lucru nu are importanţă. În octombrie, Roman Polanski ne-a comunicat adresa lui şi s-a angajat să se prezinte la fiecare solicitare a Parchetului".

SURSA:MEDIAFAX

Reia proiectul Maria Tănase

BUCUREŞTI. Regizorul Ioan Cărmăzan a reluat proiectul cinematografic despre cântăreaţa Maria Tănase, printre personalităţile care ar putea să o interpreteze pe celebra artistă numărându-se şi soprana Angela Gheorghiu, după cum a declarat cineastul pentru MEDIAFAX.

Ideea documentarului despre Maria Tănase i-a aparţinut regizorului Sergiu Nicolaescu, Ioan Cărmăzan precizând, în ianuarie 2013, că „există un producător şi un scenariu, însă proiectul nu a fost demarat".

SURSA:MEDIAFAX

FONDAT 1989, APARE LA ARAD, TEL. 0257/281.802, E-MAIL: REDACTIA.JURNALARADEAN@RUSSMEDIA.RO; PUBLICITATE.JURNALARADEAN@RUSSMEDIA.RO

OvidiuHaţegan, cel mai bun arbitru de fotbal
PAGINA 7

JURNAL ARĂDEAN
o marcă russmedia

Frumuseţe, modă şi stil în iarna 2015
PAGINA 8

LUNI
12 IANUARIE 2015
ANUL XXVII, NR. 7236
12 PAGINI - 1,50 LEI

4° Temperaturile se vor situa între -2 şi 4 grade. Vântul va sufla cu 16-19 km/h.

DIMINEAŢA | AMIAZA | SEARA

Pierderi uriaşe la CET

Audit energetic cu date halucinante despre pierderile din sistemul de furnizare a energiei termice.

ARAD. Documentaţia privind Bilanţul Energetic pentru Sistemul centralizat de producere, transport şi distribuţie a energiei termice din municipiul Arad, elaborată de către SC Global Energy Services Concept SRL, societate autorizată de ANRE, relevă, cu date concrete, câtă energie se pierde de la cele două CET arădene până în locuinţele arădenilor. O parte din pierderi sunt considerate acceptabile de către autorităţile care reglementează, la nivel central, funcţionarea sistemului centralizat de furnizare a energiei termice, ele fiind luate în seamă la calculul tarifului de furnizare a apei calde şi încălzirii. Conform legii, există însă şi pierderi care nu sunt acceptate a fi introduse în tarif. Pentru acestea, Primăria va plăti. Aleşii municipali sunt chemaţi, din nou, de urgenţă, la o şedinţă extraordiară de Consiliu Local, pentru a aloca (a acoperi din pierderi) o importantă sumă de bani către CET Hidrocarburi.

Cât despre drumul energiei termice produse în cele două centrale până la punctele termice, şi de aici până în apartamentele arădenilor... se poate spune că acesta este unul cu „peripeţii". Din 323.053,04 gigacalorii - cât este destinat pentru consumatorii casnici, la aceştia mai ajung să fie facturate... 200.461,88 gigacalorii, potrivit documentului. /P.3

Au aprobat acoperirea FOTO: A.G.

Deficit acoperit pe investiţii

ARAD. Consilierii judeţeni au aprobat acoperirea deficitului bugetar de pe segmentul de investiţii al anului 2014. Practic, deficitul există numai în acte, Consiliul Judeţean Arad urmând să încaseze sumele care sunt în minus de la Uniunea Europeană. /P.6

Se interceptează. FOTO: FAN

PNR nu acceptă „Big Brother 2"

ARAD. Vicepreşedintele Partidului Noua Republică, Ion Stan, consideră că atentatele de la Paris nu trebuie folosite pentru îngrădirea drepturilor cetăţeneşti, prin impunerea Legii „Big Brother 2". /P.5

Loto din 11 ianuarie

6/49:	45, 16, 3, 9, 34, 13
NOROC	2233986
5/40:	31, 1, 37, 30, 16, 27
JOKER	44, 40, 29, 30, 2/12

Birouri

Gradul de ocupare al birourilor din câteva capitale europene.

sursa: Capital

Paris, capitală mondială antiterorism

Organizat, iniţial, ca o manifestare de comemorare a victimelor atacurilor teroriste din Franţa, „Marşul solidarităţii" s-a transformat într-o uriaşă manifestare mondială împotriva terorismului. 57 de şefi de state şi de guverne, printre care şi Preşedintele României, Klaus Iohannis, s-au alăturat celor peste un milion şi jumătate de manifestanţi, cuprinzând partide, sindicate, grupuri religioase evreieşti, creştine, musulmane, asociaţii, personalităţi. Marşul s-a desfăşurat pe o distanţă de trei kilometri, între Piaţa Republicii şi cea a Naţiunii, din estul Parisului. FOTO: EPA

Un ultim act pentru modernizarea aeroportului

Ministerul Finanţelor a emis avizul necesar pentru demararea lucrărilor de modernizare a Aeroportului Arad.

ARAD. S-a aşteptat luni de zile acest act, au fost trimise solicitări peste solicitări la Ministerul Finanţelor, dar, până la urmă, birocraţia în ceea ce priveşte modernizarea Aeroportului Arad a fost încheiată. Consiliul Judeţean Arad (CJA) a primit avizul necesar de la Finanţe pentru a garanta financiar lucrările de recompartimentare a aerogării noastre. De aici încolo, mai este un singur pas până la aprobarea fondurilor pentru demararea lucrărilor. „Avizul respectiv era necesar pentru ca lucrarea să fie garantată financiar de către CJA. Acum toate documentele vor fi depuse la bancă de către firma care a câştigat licitaţia de modernizare a aeroportului, urmând ca, în cel mai scurt timp, să fie aprobată finanţarea pentru demararea lucrărilor", a anunţat Dan Bălăcel, directorul Aeroportului Arad. /P.6

Fruntaşi la locuri de muncă vacante

ARAD. Peste 10.700 de locuri de muncă sunt vacante în România, cele mai multe fiind în Bucureşti şi în judeţele Cluj, Arad, Argeş, Iaşi şi Timiş, iar cele mai puţine, în Mehedinţi, Călăraşi, Sălaj, Ialomiţa şi Caraş-Severin, informează Agenţia Naţională pentru Ocuparea Forţei de Muncă (ANOFM), citată de Mediafax. Cele mai multe posturi vacante, potrivit raportărilor oficiale sunt în Capitală: 2.050. /P.6

Locuri disponibile FOTO: JA

Copaci cu panglici funerare

Peste 200 de persoane au participat sâmbătă la mitingul de protest organizat de reprezentanţii mai multor asociaţii arădene împotriva intenţiei administraţiei locale de transformare a Parcului Eminescu în parcare. Copacii din parc au fost înfăşuraţi în panglici funerare. Primăria a trasmis, câteva ore mai târziu, un punct de vedere pe marginea iniţiativei de urbanizare a zonei. /P.3

FOTO: S.B.

Produse necorespunzătoare FOTO: FAN

Carne retrasă de pe rafturi

ARAD. S-a tras linie şi s-a adunat. Verificările efectuate în perioada sărbătorilor de iarnă au scos la iveală sute de kilograme de produse necorespunzătoare puse la vânzare în judeţ. Au fost controlate zeci de firme, pieţele şi târgurile. /P.5

Sinucigaş salvat de un câine

ARAD. Un bărbat de 63 de ani care a încercat să se sinucidă, intrând în apele Mureşului, a fost salvat de un câine care se plimba, alături de stăpânul lui, în Parcul Europa din Arad. /P.6

Simmons, în acţiune FOTO: C.A.

Pansament pentru moral

ARAD. După două eşecuri consecutive pe teren propriu, galben-albastrele de la Univ Goldiş ICIM au trecut de incomoda echipă din Alexandria. Victoria reprezintă un pansament pentru moralul unor jucătoare care pot şi trebuie să revină în lupta pentru titlu. /P.7

Înfrumuseţare cu vopsea îndoielnică

ARAD. Un control la mai multe saloane de înfrumuseţare s-a lăsat cu oprirea de la utilizare a mai multor sute de tuburi de vopsea de păr. /P.6

9 771220 748010 15008

Remember: 12 ianuarie

1628 S-a născut Charles Perrault, scriitor francez (d. 1703)

1849 S-a născut Jean Béraud, pictor francez (d. 1935)

1866 A murit Aron Pumnul, cărturar român, lingvist, filolog (n. 1818)

1876 S-a născut Jack London, scriitor englez (d. 1916)

1890 S-a născut Fritz Kimm, pictor (d. 1979)

1908 S-a născut Jean Delannoy, regizor francez

1925 S-a născut Laurenţiu Profeta, compozitor român

1926 S-a născut Horea Popescu, regizor român

1936 S-a născut Liliana Cavani, regizoare italiană

1939 S-a născut Rodica Tapalaga, actriţă româncă

1955 S-a născut **Kristie Alley,** actriţă americană

1959 S-a născut Per Gessle, muzician suedez (Roxette)

Kristie Alley FOTO: FAN

1976 A murit Agatha Christie, scriitoare engleză de romane poliţiste (n. 1890)

1983 A murit Lucian Predescu, istoriograf român (n. 1907)

1984 În Egipt a reînceput procesul de restaurare a marilor piramide

1990 Zi de doliu naţional în memoria victimelor Revoluţiei din decembrie 1989

1992 A murit Tudor George, poet şi traducător român (n. 1926)

2003 A murit Maurice Gibb, cântăreţ şi compozitor britanic (Bee Gees) (n. 1949)

Telefoane utile

☎ INFORMAŢII TELEFONICE: 118.932; ☎ROBOT: 1958; ☎APEL UNIC DE URGENŢĂ (SALVARE, POLIŢIE; Pompieri): 112; ☎PRIMĂRIA MUNICIPIULUI ARAD: Program de relaţii cu publicul (camera 5) luni-vineri între orele 8-20. Tel.: 0257/284.744; tel. centrală: 0257/281.850; ☎S.C. E.ON GAZ ROMÂNIA - Sucursala Arad - Dispecerat şi intervenţie telefon: 0357/403.321; ☎DERANJAMENTE CURENT ELECTRIC: 0257/929.

Sudoku

REGULI: În fiecare bloc sunt câteva cifre între 1 şi 9, stabilite dinainte. Acestea trebuie completate cu cifrele lipsă, în aşa fel încât fiecare număr să figureze o singură dată. De asemenea, cifrele de la 1 la 9 trebuie să figureze o singură dată atât pe rândurile orizontale cât şi pe coloanele verticale ale celor nouă blocuri luate împreună.

ÎNCEPĂTORI

	2		5	9				
		5				8		
				4	6	7		
8		2					5	7
7				3				1
9	5					2		4
		3	4	7				
		8				4		
				5	3		7	

AVANSAŢI

4				5	3		2	
				2	4	8		7
	6				2	7		
1		8				9		2
		3	5				1	
2		5	1	4				
	8		2	7				9

Soluţiile jocurilor din numărul precedent:

ÎNCEPĂTORI

4	5	2	7	6	1	3	8	9
9	1	7	2	3	8	4	5	6
8	6	3	4	9	5	2	1	7
7	3	8	1	5	6	9	4	2
1	4	5	9	2	7	8	6	3
6	2	9	3	8	4	5	7	1
5	9	4	6	1	2	7	3	8
3	7	1	8	4	9	6	2	5
2	8	6	5	7	3	1	9	4

AVANSAŢI

8	9	4	7	6	5	1	2	3
7	2	6	3	4	1	5	8	9
1	5	3	9	8	2	4	6	7
3	6	9	1	2	7	8	4	5
5	4	7	8	3	6	2	9	1
2	1	8	4	5	9	7	3	6
4	7	5	6	9	8	3	1	2
9	3	2	5	1	4	6	7	8
6	8	1	2	7	3	9	5	4

UNDE MERGEM în Arad

Cinema

CINEMA CITY ATRIUM

- **Alt Love Building, ora 17:00**
- **St. Vincent, ora 14:50**
- **Annie, ora 18:50**
- **Judecătorul, ora 22:00**
- **Prădător de noapte, ora 21:40**
- **Ucenic pentru crimă, orele 15:10, 17:30, 20:00, 22:20**
- **Hobbitul: Bătălia celor cinci oştiri -3D, orele 13:50, 16:40, 19:30, 20:20, 22:20**
- **Al şaptelea fiu -3D, orele 15:00, 17:20, 19:40, 21:50**
- **Annie, orele 14:00, 16:30**
- **Asterix: Domeniul zeilor -3D, orele 14:10, 16:10, 18:20**
- **Hobbitul: Bătălia celor cinci oştiri, ora 18:30**
- **Interstellar: Călătorind prin univers, orele 17:50, 21:10**
- **Jocurile foamei: Revolta - Partea I, orele 13:30, 16:00**
- **Mai tăntălău, mai gogoman, orele 13:30, 19:20 21:40**
- **Paddington, orele 13:10, 15:40, 17:40**
- **Pinguinii din Madagascar -3D, orele 13:50, 15:50**
- **Şefi de coşmar 2, orele 19:50, 21:20**
- **Taken, orele 13:20, 15:40, 18:00, 20:10, 22:30**

Teatre

TEATRUL CLASIC „IOAN SLAVICI"

- **„Al tău vechi Caragiale"** după Ion Luca Caragiale. Regia: Valentin Voicilă;Decorul: Onisim Colta; Costume: Oana Văran (marţi. 13 ianuarie, ora 19, sala Studio)
- **„Tillsonburg"** de Malachy McKenna. Regia: Jimmy Fay; Scenografia: Mihai Păcurar (joi, 15 ianuarie, ora 19, sala Studio)
- **„Viaţa ca un joc uşor"** după o idee din „Leichtes spiel " de Botho Strauss. Adaptare , regie şi traducere Alexandra Gandi Ossau. Decor: Onisim Colta;Costume: Meda Pădurean (sâmbătă, 17 ianuarie, ora 19, sala Studio)
- **„Cu sufletul nu-i de glumit"** de Dimitre Dinev. Traducerea: Dan Stoica;Regia: Cristian Nedea; Decor: Doru Păcurar; Costume: Oana Văran (duminică, 18 ianuarie, orele 16 şi 19, sala Studio)

TEATRUL DE MARIONETE

- **„Hansel şi Gretel".** Regia: Francisca Simionescu; Scenografia: Zoe Eisele Szucs; Distribuţia: Carmen Mărginean, Adina Doba, Lenuţa Dorobanţu, Loredana Alexandrescu, Cristian Bordaş (duminică, 18 ianuarie, ora 11.00)

Expoziţii

- **COMPLEXUL MUZEAL ARAD** (Palatul Cultural, Piaţa G. Enescu 1,): • **„Arheologia arădeană de-a lungul vremii"**; • **Expoziţia de moluşte „Cochilii".** Colecţia prof. Călin Istrate şi prof. Simona Opriş-Dinea (intrarea dinspre Parcul copiilor); • **„Un duel vizual"**, expoziţia artiştilor fotografi Dan N. Buruleanu şi Lucian Ionică din Timişoara (Sala Ştiinţele Naturii 2);
- **Sunt obiect de muzeu, caut vizitator** (orele 9-17)
- **GALERIILE DE ARTĂ „DELTA":**
- **Dumitru Şerban - „Sculptura Monumentală în cetate" şi „LAND-ART - Forme şi structuri ambientale"** (9-17)
- **SALA CLIO** (str. Horea, nr. 8): • **„Salon 2014"**, expoziţie a Foto Club Arad (9-17)

Sănătate

● **CABINET GINECOLOGIC:** Cabinet ginecologic Arad, B-dul Decebal 11 (lângă Hotel Aradul), chiuretaj medicamentos, eco 4 D, test PAP.TEL: 0770823850, 0723643581

● **Policlinica DR. TURCIN, oferă:** Cardiologie (EKG, Ecografie cardiacă, Doppler vascular, Holter EKG si TA, Test de efort), Oftalmologie **(NOU - chirurgie pol anterior; CV computerizat; optică medicală)**, ORL (videoendoscopie), pneumologie, gastroenterologie, neuropsihiatrie, medicină de familie, ecografii generale. **Telefon: 0257/285510, www.policlinica-turcin.ro.**

● Farmacia GLYKON - UTA, Bl U 6 (vis-a-vis de biserica în construcţie). DESCHIS ZILNIC: LUNI-VINERI 07.00 -21.00 SÂMBĂTĂ şi DUMINICĂ 08.00-18.00. **Telefon: 0257/ 241197.**

Pieţe şi târguri

Astăzi este zi de piaţă la Curtici, Nădlac, Bocsig, Gurahonţ, Moneasa, Pilu, Vladimirescu. **Tot astăzi se organizează târg săptămânal la** Gurahonţ şi Bârzava.

Mâine, marţi, este zi de piaţă la Sebiş, Almaş, Apateu, Semlac, Sântana, Şilindia, Vârfurile.

Horoscop

BERBECUL (III.21.-IV.20.)
Aveţi ocazia să faceţi schimbări importante în viaţa dumneavoastră, mai ales pe plan sentimental. Dimineaţă aveţi succes în afaceri, fiind favorizate şi întâlnirile cu prietenii.

TAURUL (IV.21.-V.20.)
Se pare că nu aveţi timp să vă trageţi sufletul. Vă sfătuim să profitaţi de această conjunctură favorabilă, pentru că puteţi câştiga atât pe plan profesional, cât şi financiar.

GEMENII (V.21.-VI.21.)
Este un moment favorabil pentru a începe o activitate nouă şi a vă asumă noi responsabilităţi. Puteţi avea succes în activităţi intelectuale şi aveţi ocazia să vă afirmaţi în societate.

RACUL (VI.22.-VII.22.)
Vă faceţi griji degeaba. Norocul vă zâmbeşte atât pe plan profesional, cât şi pe plan financiar. S-ar putea să fiţi puţin surmenat şi, din această cauză, să deveniţi irascibil.

LEUL (VII.23.-VIII.23.)
Reuşiţi să vă redresaţi bugetul cu ajutorul unei sume considerabile, pe care o primiţi la serviciu. Puteţi să vă faceţi planuri pentru o călătorie în interes propriu.

FECIOARA (VIII.24.-IX.23.)
Vă cumpăraţi un obiect de valoare, cu ajutorul unei rude apropiate. La serviciu, şefii vă apreciază rezultatele, mai ales după ce reuşiţi să rezolvaţi o problemă delicată.

BALANŢA (IX.24.-X.23.)
Sunteţi foarte hotărât şi reuşiţi să terminaţi cu bine o activitate importantă, începută zilele trecute. Este momentul să culegeţi roadele muncii depuse în ultima vreme.

SCORPIONUL (X.24.-XI.22.)
Sunteţi ambiţios, iar asta se simte atât în activitatea profesională, cât şi în relaţiile parteneriale. Aveţi posibilitatea să rezolvaţi uşor problemele de serviciu şi de acasă.

SĂGETĂTORUL (XI.23.-XII.21.)
Aprecierile şefilor vă pot atrage invidia colegilor. Partenerul de viaţă vă reproşează că vă preocupă prea mult problemele de serviciu.

CAPRICORNUL (XII.22.-I.20.)
Încrederea în propriile forţe vă stimulează spiritul de iniţiativă. Aveţi calităţi de bun organizator şi se pare că nimic nu poate să vă stea în cale. Relaţiile cu partenerul de viaţă sunt armonioase.

VĂRSĂTORUL (I.21.-II.20.)
Aveţi ocazia să faceţi paşi importanţi în afaceri şi în societate. Dimineaţă aveţi ocazia să încheiaţi un contract avantajos. Rezultatele se vor vedea mai târziu.

PEŞTII (II.21.-III.20.)
Şefii vă recunosc competenţa, dar să nu vă aşteptaţi la aprecierea colegiilor! Nu este recomandabil să spuneţi chiar tot ce gândiţi! Este posibil să plecaţi cu partenerul de viaţă într-o vizită.

Citire apometre

Luni, 12 ianuarie 2015. Cetăţii, Diogene, Părului, Micşunelelor, Gladiator, Pompei, Hector, Marte, Troiei, Cezar, Santinelei, Infanteriei, Achile, 13 Martiri, Trompetei, Radu de la Afumaţi, Argeş, Lipovei, Păstorului, Zefir, C. Negruzzi, A. Ivireanu, Z. Moricz, Bradului, Zmeurei, P. Rareş, Comunarzilor, Turdei, Jiului, Oltului, Retezat, Faurilor, Laptelui, Ştefan Tenetchi, Călţunaş, Alexandru cel Bun, Septimiu, Trotuşului, Herodot, Mimozei, Năsăud, Teuz, Buziaş, Mircea Vodă, Ulmului, Solomon, Macedoniei, Orfeu, Măgurei, Crişului, Prometeu, Diana, Letiţiei, Aviaţiei, calea Victoriei, Aviator Vuia, Deltei, H. Sava, Andrei Şaguna cu soţ, A. Karoly, Andrei Şaguna fără soţ, B. Bartok, E. Gârleanu, Minervei, Clopoţeilor, Crişan, Ghiba Birta, Şt. A. Doinaş, I. Marşieu, B. Bela, Ghe. Lazăr, Tr. Dobra, Plevnei, P-ţa Arenei, K. Aladar, Mozart, Dacilor, Teiului, Paris.

Marţi, 13 ianuarie 2015. Căp. I. Fătu, Coasei, Frunzei, Tulnic, Ştefan Zarie, Frumoasa, Iasomiei, Brânduşei, Panselei, Căpşunilor, Luncii, Cerbului, Poiana, C. Negruzzi, A. Ivireanu, P. Rareş Comunarzilor, Retezat, Oltului, Jiului, Turdei, Meşterul Manole, Sulfinei, Cameliei, Izvor, Spătarul Preda, Dima, Greierilor, Graurilor, Curcubeului, Radu Negru, Cosminului, Câmpurilor, Septimiu, Trotuşului, Herodot, Mimozei, Teuz, Năsăud, Buziaş, Mircea Vodă, Ulmului, Independenţei, Suceava, Păltiniş, Gloriei, Solomon, Macedoniei, Orfeu, Măgurei, Caisului, Prometeu, Diana, Letiţiei, Aviaţiei, Ep. R. Ciorogariu fără soţ, Oituz, E. Gârleanu, Minervei, Clopoţeilor, V. Ureche, V. Micle, Căminului, Bârsei, Salciei, Ciocârliei, Crişan, G. Birta, Şt. A. Doinaş, I. Marşieu, B. Bela, Ghe. Lazăr, Tr. Dobra, Plevnei, K. Aladar, P-ţa Arenei, Mozart, Dacilor, Paris.

Vremea

Luni, 12 ianuarie

www.aradon.ro

-2° LA ORA 6 — temperaturile se vor situa între -2 şi -1 grade. Vântul va sufla cu 19 km/h dinspre VSV.

4° LA ORA 18 — temperaturile se vor situa între 4 şi 5 grade. Vântul va sufla cu 16 km/h dinspre S.

Ziua precedentă

Arad	-1–4	Umiditate:	87%
Lipova	-1–4	Presiune:	982,05 mb
Chişineu-Criş	-1–4	Precipitaţii:	100 %
Săvârşin	-2–3	Vânt:	11,27 km/h
Sebiş	-2–3	Direcţie vânt:	S

Azi

Temperaturile se vor situa între -2 şi 4 grade. Vântul va sufla cu 16-19 km/h, dinspre S-VSV.

Soarele

Răsare: 08:15
Apune: 17:11

FAZELE LUNII

22.12 · 28.12. · 5.01. · 13.01.

LUNI	MARŢI	MIERCURI	JOI
-2° 4°	-1° 6°	0° 7°	0° 5°
mai mult senin	senin	parţial înnorat	nori şi soare

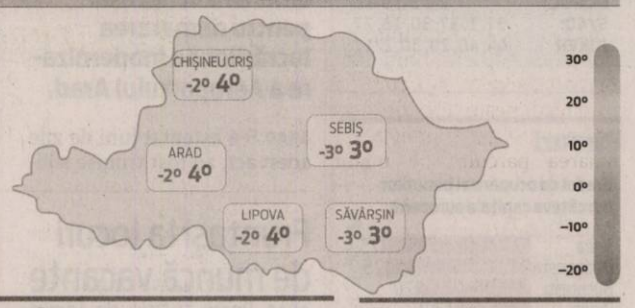

Calendar

Biserica ortodoxă: Sf. Mc. Tatiana diac. şi Eutasia
Biserica greco-catolică: Sf. m. Tatiana
Biserica romano-catolică: Ss. Arcadie, m.; Cezara, călug.

Prognoză pentru trei zile

Temperaturile minime vor fi cuprinse între -1 şi 0 grade, iar cele maxime între 5 şi 7 grade.

Temp.minime: -1-0°C
Temp.maxime: 5-7°C.

JURNAL ARĂDEAN
B-dul Revoluţiei nr. 62, Arad
Auditat de BRAT
Reclamaţii difuzare: 0257/212.032

Director de vânzări: Mircea Ţişcă (8427)
Secretariat: 0257.281802 (centrala), fax - 0257.212.012
Şef departament difuzare: Carmen Csordas
Marea publicitate: 0257.280904
Mica publicitate: 0257.210775; B-dul Revoluţiei, nr. 81
Tiparul executat la: Tipografia Russmedia Kft. Debrecen

Redactor şef: Adriana Barbu (8416) Responsabil de număr: Gabriela Groza
Secretar general de redacţie: Gabriela Groza (8423); Departamente: Eveniment: Simona Butaru, Monica Ardelean (8405), Alin Gherasim (8417), Ioana Costaş (8414); Politic: Simion Todoca (8434); Economic: Andreea Pintea (8415); Cultură, Învăţământ: Vasile Filip (8421); Social: Diana Duţu (8413); Sport: Daniel Scridon (8424), Leo Sfâra (8422), Dan Lazăr (8406).
Tehnoredactare: Ghizela Şerban (8409), Munteanu Daniel (8411).
REDACŢIE: tel. 0257.281802 (centrala); fax 0257.212.012, 0257.228.592; e-mail:redactia.jurnalaradean@russmedia.ro, adevaruldearad@russmedia.ro, publicitate.jurnalaradean@russmedia.ro, publicitate.adevarul@russmedia.ro

Pierderi uriaşe la CET

Audit energetic cu date halucinante despre pierderile exacte din sistemul de furnizare a energiei termice.

Mari probleme cu reţelele din sistem FOTO: JA

ARAD. Consiliului Local al Municipiului Arad este convocat în ședință publică extraordinară, astăzi, 12 ianuarie 2015, la ora 10:00. Pe ordinea de zi se află un singur proiect de hotărâre: cel privind acoperirea pierderilor induse de prestarea serviciului public de producție, transport, distribuție și furnizare a energiei termice pentru populație în sistem centralizat și neacceptate în preț/tarif, înregistrate de SC CET Hidrocarburi SA Arad. Proiectul este promovat, de data aceasta, nu de primar - cum sunt majoritatea covârșitoare a proiectelor supuse la vot, ci este inițiativa mai multor consilieri locali. Consilieri care au fost desemnați de CLM ca și membri în Adunările Generale ale Acționarilor (AGA) la câte una din centralele arădene sau chiar la ambele. Așadar, proiectul - inițiativă a lui Cziszter Kalman, Moșneag Ovidiu, Mariș Florin, Ciupe Ionel, Rus Eugen, Galiș Florin, Rotaru Viorica și Vlaicu Hergane Traian Ion urmează să fie discutat astăzi.

Chemaţi să dea bani

Proiectul prevede: „se aprobă acoperirea parțială a pierderilor induse de prestarea serviciului public de producție, transport, distribuție și furnizare a energiei termice pentru populație în sistem centralizat și neacceptate în preț/tarif, conform art. 5^2 din Ordonanța Guvernului nr. 36/2006, aprobată cu modificări și completări prin Legea nr. 483/2006, cu modificările și completările ulterioare, operatorului de termoficare SC CET Hidrocarburi SA Arad, cu suma de 2.646.000 lei". Banii vor fi asigurați din excedentul bugetului local al Municipiului Arad.

Motivele invocatate

În același proiect decizia trebuie luată, potrivit inițiatorilor proiectului, „în baza schemei de ajutor de stat, aprobata prin Ordinul nr. 1.121/1.075/01.07.2014 privind compensarea costurilor rezultate din prestarea serviciului de interes economic general în sectorul producerii, transportului, distribuției și furnizării agentului termic, în sistem centralizat, astfel încât acest serviciu să se desfășoare în condiții de siguranță către populație".

În plus, „în scopul asigurării continuității serviciului public de alimentare a populației cu energie termică în sistem centralizat, apreciem ca fiind oportună adoptarea hotărârii de consiliu pentru acoperirea pierderilor induse de prestarea serviciului public de producție, transport, distribuție și furnizare a energiei termice pentru populație în sistem centralizat și neacceptate în preț/tarif, înregistrate de SC CET Hidrocarburi SA Arad, cu suma de 2.646.000 lei".

SIMONA BUTARU
simona.butaru@russmedia.ro

Date concrete privind pierderile din sistem

Care sunt, de fapt, pierderile totale în sistemul centralizat? Acestea se regăsesc în auditul energetic realizat de specialiști.

Bilanțul sistemului de termoficare din municipiu pus la dispoziția autorităților sună cam așa: energie termică produsă de CET Hidrocarburi - 45.977,21 Gcal; energie termică produsă de CET Arad - 294.198,16 Gcal, ceea ce înseamnă un total de „energie termică produsă la gard CET" de 340.175,36 Gcal.

De aici, o parte din energia termică este facturată la consumatorii direcți: 17.122,32 Gcal. Restul de 323.053,04 Gcal este livrat în rețeaua primară. Rețeaua primară este descrisă în documentație: „rețelele termice de transport agent termic primar în municipiul Arad sunt constuite din rețele magistrale de apă fierbinte, inclusiv racordurile la punctele termice și rețeaua de abur industrial și sunt actualmente în gestiunea SC CET Arad SA. Agentul termic primar este produs de cele două centrale (CET Arad și CET Hidrocarburi) care funcționează interconectat".

Dar pe drumul până la punctele termice se pierd nu mai puțin de 70.352,18 Gcal! Ceea ce înseamnă 20,68%.

În punctele termice, așadar, mai intră doar 252.700,87 Gcal.

Dar din punctele termice până la robinetele sau caloriferele consumatorilor se mai pierde ceva pe drum... Energia termică facturată consumatorilor este în cantitate de 200.461,88 Gcal (156.634,62 Gcal la încălzire și 43.827,26 Gcal la apă caldă). Se mai pierd, așadar, 52.238,98 Gcal. Ceea ce înseamnă o pierdere pe rețeaua secundară de 15,36%. „Rețelele secundare de agent termic (încălzire, apă caldă) fac legătura între punctele termice și branșamentele de scară", se precizează în document.

Copaci cu panglici funerare. Protest în Parcul Eminescu

La miting, ca la înmormântare. Protest împotriva transformării Parcului Eminescu în parcare.

ARAD. Peste 200 de persoane au participat sâmbătă la mitingul de protest organizat de reprezentanții mai multor asociații arădene împotriva intenției administrației locale de transformare a Parcului Eminescu în parcare. În ciuda vremii extrem de nefavorabile adunărilor publice, acțiunea de protest s-a desfășurat așa cum a fost ea planificată. Și oamenii au venit cu mic, cu mare, „înarmați" pancarte, cu mesajul clar: „Parc, nu parcare!"

Printre cei prezenți la eveniment, la Crucea Martirilor din parc, s-au aflat reprezentanți ai organizațiilor civice, arhitecți, peisagiști, medici, profesori, elevi, pensionari, dar și oameni politici.

„Nu parcaţi pe locul lui Eminescu!"

În cadrul evenimentului, aproape toți copacii din parc au fost înfășurați în panglici funerare, pe care erau inscripționate mesaje de genul: „Ne întâlnim în rai", „Vei rămâne veșnic în amintirea noastră", „Adio înger drag, sincere condoleanțe", „Odihnește-te în pace"... Participanții au afișat pancarte cu inscripții inspirate și din Eminescu: „Pe lângă plopii fără soț adesea am trecut / Dar ca primar i-am tăiat toți, parcare am făcut!"; „Nu parcați pe locul lui Eminescu". Au fost și mesaje legate de trafic: „O bicicletă în plus egal un autoturism în minus".

Scrisoare deschisă

„Nu puteam asista la distrugerea unui simbol local. Spun că doresc să mute parcul. Acest lucru nu e posibil. Pentru că pe o placă de beton poți să amenajezi spațiu verde, poți pune gazon, poți planta niște flori, dar un parc nu are cum să fie realizat", a spus, de la bun început, Sebastian Bulumac, unul dintre organizatorii acțiunii de protest. Teodor Gheorghiu, arhitect și profesor la Facultatea de Arhitectură din Timișoara și vicepreședinte al Asociației Pro Urbe Arad, a subliniat că există, în țară, o tendință de a se distruge parcurile. Și a precizat că Parcul Eminescu are o serie de elemente extrem de valoroase de vegetație, care sunt protejate. A mai spus că distrugând spațiile verzi, noi vom deveni tot mai bolnavi, iar „această parcare este inutilă!"

Lanţuri contra drujbe

Cristian Moisescu, fost primar al orașului, a propus celor prezenți ca atunci când vor veni cu drujbele, să taie pomii, „să ne legăm cu lanțuri de copaci". Alpinistul Török Zsolt și-a exprimat, la rândul său, indignarea față de inițiativa administrației.

Rebecca Bedelean, de la Asociația Peisagiștilor din România - Filiala Teritorială Vest, a vorbit despre scrisoarea deschisă expediată mai multor instituții publice din Arad, precum și la Ministerul Mediului și la Ministerul Dezvoltării Regionale și Administrației Publice pe această problemă. **JA-S.B.**

Miting în Parcul Eminescu FOTO: S.B.

Replica Primăriei în urma mitingului

ARAD. În urma mitingului de protest organizat în Parcul Eminescu, Primăria Municipiului Arad a transmis un comunicat de presă în care subliniază că „inițiatorii acțiunii continuă să dezinformeze cu privire la propunerile municipalității".

În comunicat, se precizează că: „Îi asigurăm pe toți arădenii că intenția administrației nu este de a desființa vreun parc existent. Așa cum, în urmă cu peste 100 de ani, edilii vremii au gândit amenajarea parcului pe malul Mureșului pentru a oferi orașului un plus de frumusețe, considerăm că astăzi este necesară reabilitarea acestui parc și a zonei falezei Mureșului, pentru a-i pune în valoare întregul potențial și a reda arădenilor din secolul XXI un spațiu de promenadă și recreere în acord cu timpurile".

Primăria a reacţionat FOTO: JA

„Este regretabil faptul că din nou arădenii sunt dezinformați. Constatăm că sunt aceleași persoane care ne-au acuzat că vrem să distrugem Parcul Copiilor și teii de pe bulevard, care s-au opus proiectului unui nou pod peste Mureș. Nu i-am văzut însă niciodată să reclame interesele arădenilor când a fost vorba de pasajele de pe centură, de blocarea transferului Cetății sau de alte datorii ale Guvernului față de Arad. Dezbaterea publică va fi lansată de îndată ce vom avea disponibile datele concrete privind soluțiile tehnice și costurile de realizare ale unui asemenea proiect. Dorim să invităm cât mai mulți specialiști din domeniul urbanismului să intre în această dezbatere. Spre deosebire de alții în ultimii 25 de ani, noi am demonstrat că suntem singura administrație care s-a preocupat în mod real de creșterea calității spațiilor verzi și de amenajarea de noi parcuri" a declarat primarul Gheorghe Falcă, într-un comunicat de presă. **JA-S.B.**

Prezentat în decembrie

În același comunicat, se subliniază faptul că „ideea pe care Primăria a prezentat-o public în luna decembrie și care a fost lansată ca temă de studiu pentru specialiști, nu are ca obiect schimbarea funcțiunii de parc a zonei. Soluția pe care o propunem este inovativă pentru România dar este folosită cu succes în alte orașe ale Europei și ale lumii. Aceasta ar consta în ridicarea parcului Eminescu pe o structură la cota Bulevard V. Milea – dig Mureș. Parcul s-ar reamenaja la noua cotă, inclusiv cu măsuri de protejare a arborilor seculari valoroși, iar la nivelul inferior s-ar crea suplimentar un spațiu care poate fi folosit pentru amenajarea de locuri de parcare sub parc".

Group
YOUR JOB, OUR WORK

YAZAKI

ANGAJEAZA

pentru clientul sau Yazaki

OPERATORI PRODUCTIE

Cerinte :
- Minim 10 clase absolvite;
- Disponibilitatea de a lucra pe 3 schimburi;
- Starea sanatatii optima pentru munca in picioare
- Seriozitate, spirit de echipa, acuitate vizuala, indemanare

Oferim:
- Salariu atractiv
- Sporuri pentru orele de noapte si orele suplimentare
- Bonusuri lunare de pana la 20 % din salariu
- Tichete de masa
- Asigurare medicala privata acordata din prima luna – acces la clinici private
- Oportunitati de promovare
- Analize gratuite la angajare
- Transport asigurat din Arad si din judet

Daca indepliniti conditiile de angajare si va doriti sa lucrati in cadrul unei companii multinationale unde mediul de lucru este curat si ordonat, cererile de angajare se depun la sediul agentiei GiGroup, situat in Arad, Piata Garii, bl.A, sc.G, ap.26 (vis-a-vis de Gara, intre fostul magazin Chic si Farmacie).
Pentru alte informatii va stam la dispozitie la telefon : 0747 012 810 sau pe e-mail la adresa: silvia.pantos@gigroup.com

(831941)

„Take, Ianke şi Cadâr”

Spectacolul cu Ioan Gyuri Pascu, în regia lui Doru Ana, va avea loc în sala mare a Teatrului Clasic „Ioan Slavici”.

Un spectacol de excepţie FOTO: FAN

ARAD. Una dintre cele mai populare creaţii ale dramaturgiei româneşti, piesa „Take, Ianke şi Cadâr” de Victor Ion Popa, va putea fi văzută de iubitorii de teatru din Arad, într-o interpretare deosebită, cu Ioan Gyuri Pascu într-un rol principal.

Într-un mic orăşel de provincie de la începutul secolului al XIX-lea, trei negustori - un evreu, un român şi un turc -, prieteni de o viaţă, îşi împart clientela. Fata evreului şi băiatul românului se îndrăgostesc, dar povestea de dragoste a acestora este, în concepţia taţilor lor, absolut imposibil de împlinit.

Bătrânul Cadâr, interpretat în acest spectacol de Ioan Gyuri Pascu, veşnic îndrăgostit şi mereu pus pe şotii, face însă în aşa fel încât istoria să aibă un final fericit. Atmosfera cordială se va putea materializa şi printr-o „contopire” a... celor două prăvălii.

Piesa lui Victor Ion Popa are un puternic mesaj uman, e plină de umor, o piesa cu replici antologice, ce a obţinut întotdeauna succesul de public.

Alături de Ioan Gyuri Pascu îi mai puteţi vedea pe Nicolae Urs, Doru Ana, Mircea Rusu, Maria Junghietu, Ioana Calotă, Ioana Ancea şi Andrei Roşu.

Spectacolul va avea loc în 24 februarie, de la ora 19, pe scena Teatrului Clasic „Ioan Slavici”. Şi, după cum ne-a informat Ioan Crainic, impresar la TCIS, „biletele pentru spectacolul trupei bucureştene s-au pus deja în vânzare la Agenţia Teatrului Clasic „Ioan Slavici”. Preţul unui bilet este de 70 de lei”. **JA-V.F.**

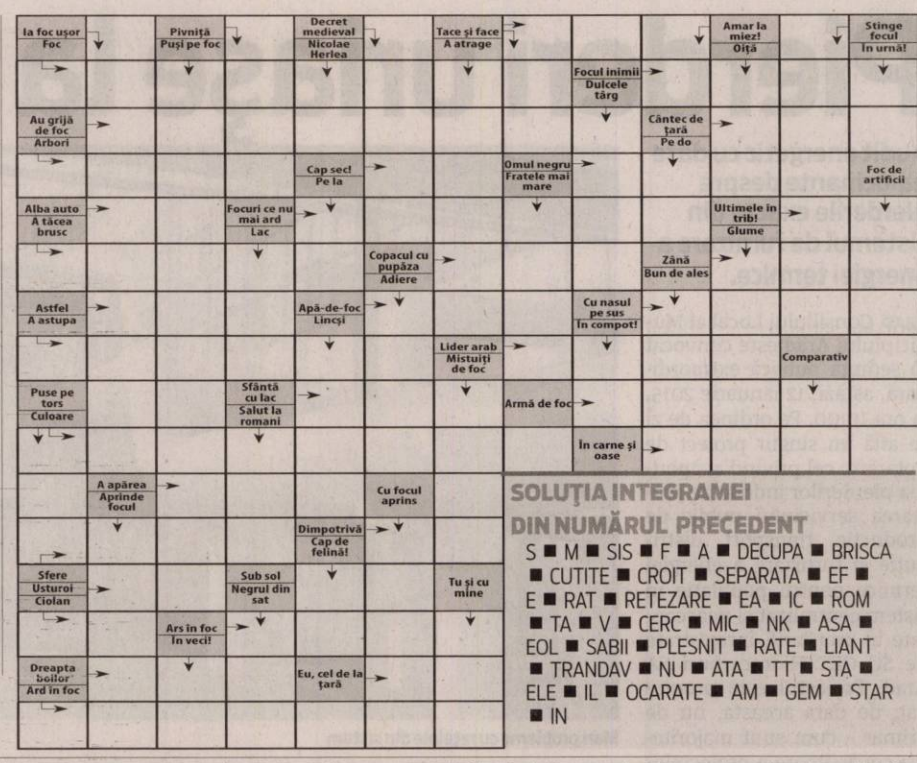

SOLUŢIA INTEGRAMEI DIN NUMĂRUL PRECEDENT

S ■ M ■ SIS ■ F ■ A ■ DECUPA ■ BRISCA ■ CUTITE ■ CROIT ■ SEPARATA ■ EF ■ E ■ RAT ■ RETEZARE ■ EA ■ IC ■ ROM ■ TA ■ V ■ CERC ■ MIC ■ NK ■ ASA ■ EOL ■ SABII ■ PLESNIT ■ RATE ■ LIANT ■ TRANDAV ■ NU ■ ATA ■ TT ■ STA ■ ELE ■ IL ■ OCARATE ■ AM ■ GEM ■ STAR ■ IN

SIF BANAT-CRIŞANA

SOCIETATE DE INVESTITII FINANCIARE

Convocarea Adunării Generale Ordinare a Acţionarilor SIF Banat-Crişana

RAPORT CURENT

conform Regulamentului nr. 1/2006 privind emitenţii şi operaţiunile cu valori mobiliare şi Legii nr. 297/21004 privind piaţa de capital.

Data raportului: 09.01.2015

Consiliul de administraţie al Societăţii de Investiţii Financiare Banat-Crişana S.A., înregistrată la Oficiul Registrului Comerţului de pe lângă Tribunalul Arad sub numărul J02/1898/1992 şi în Registrul ASF sub numărul PJR09SIIR/020002/02.02.2006, având Codul unic de înregistrare 2761040 şi capitalul social subscris şi vărsat de 54.884.926,80 lei, convoacă, în temeiul art. 117 din Legea nr. 31/1990 şi a Deciziei ASF nr. 1982/10.12.2014, adunarea generală ordinară a acţionarilor (AGOA), pentru data de 2 martie 2015, ora 10:00, la sediul societăţii din Arad, Calea Victoriei nr. 35A.

La adunarea generală ordinară a acţionarilor sunt îndreptăţiţi să participe şi să voteze acţionarii înregistraţi în registrul acţionarilor, ţinut de Depozitarul Central S.A. Bucureşti, la sfârşitul zilei de 2 februarie 2015, considerată dată de referinţă.

Adunarea generală ordinară a acţionarilor va avea pe ordinea de zi următoarele puncte:

1. Alegerea pe locurile vacante a 4 (patru) administratori pentru un mandat egal cu perioada rămasă până la expirarea mandatului administratorilor aflaţi în funcţie;

2. Aprobarea împuternicirii (cu posibilitatea de substituire) domnului Ştefan Dumitru, administrator al societăţii, pentru semnarea tuturor documentelor necesare pentru îndeplinirea formalităţilor necesare la Autoritatea de Supraveghere Financiară, la Oficiul Registrului Comerţului precum şi oriunde va fi necesar, pentru ducerea la îndeplinire a hotărârilor adunării generale;

3. Aprobarea datei de 18 martie 2015 ca dată de înregistrare în conformitate cu prevederile art. 238 alin.1 din Legea nr. 297/2004;

4. Aprobarea datei de 17 martie 2015 ca *ex date*, aşa cum este definită de prevederile Regulamentului CNVM nr. 6/2009.

În conformitate cu dispoziţiile art. 137^1 din Legea nr. 31/1990, membrii actuali ai consiliului de administraţie sau acţionarii au dreptul de a nominaliza candidaţii pentru posturile de administrator.

Condiţiile de eligibilitate pe care trebuie să le îndeplinească candidaţii pentru funcţia de administrator al societăţii sunt disponibile pe pagina de internet a societăţii, www.sif1.ro, în secţiunea *Informaţii pentru investitori › Evenimente › Adunarea generală a acţionarilor din 2/3 martie 2015.*

Candidaţii pentru funcţia de administrator vor depune dosarele de candidatură la sediul central al societăţii din Arad, Calea Victoriei nr. 35A, până la data de 27 ianuarie 2015, ora 16:00. Lista documentelor conţinute de dosarul de candidatură este prezentată pe pagina de internet a societăţii, la adresa menţionată mai sus.

Lista cuprinzând informaţii cu privire la numele, localitatea de domiciliu şi calificarea profesională ale persoanelor propuse pentru funcţia de administrator se află la dispoziţia acţionarilor pe pagina de internet a societăţii, www.sif1.ro, putând fi consultată şi completată de aceştia până la data de 27 ianuarie 2015, ora 16:00.

Potrivit dispoziţiilor art. 117^1 alin. (1) din Legea nr. 31/1990 şi ale art. 7 alin. (1) din Regulamentul nr. 6/2009 unul sau mai mulţi acţionari reprezentând, individual sau împreună, cel puţin 5% din capitalul social al Societăţii, pot solicita Consiliului de administraţie al societăţii introducerea unor puncte suplimentare pe ordinea de zi a AGOA şi/sau prezentarea de proiecte de hotărâre pentru punctele incluse sau propuse spre a fi incluse pe ordinea de zi a AGOA, cu respectarea următoarelor condiţii:

(i). În cazul acţionarilor persoane fizice solicitările trebuie să fie însoţite de copii le actelor de identitate ale acţionarilor, care trebuie să permită identificarea acestora în registrul acţionarilor societăţii, ţinut de Depozitarul Central SA;

(ii). În cazul acţionarilor persoane juridice, solicitările trebuie să fie însoţite de:

- un certificat constatator, în original sau copie conformă cu originalul, eliberat de Registrul Comerţului sau orice alt document, în original sau în copie conformă cu originalul, emis de către o autoritate competentă din statul în care acţionarul este înmatriculat legal, cu o vechime de cel mult 3 luni raportat la data publicării convocatorului adunării generale, care să permită identificarea acestora în registrul acţionarilor al societăţii ţinut de Depozitarul Central SA;
- calitatea de reprezentant legal va fi luată din registrul acţionarilor ţinut de Depozitarul Central SA; în cazul în care registrul acţionarilor nu conţine date referitoare la calitatea de reprezentant legal, această calitate se dovedeşte cu un certificat constatator eliberat de registrul comerţului, prezentat în original sau copie conformă cu originalul, sau orice alt document, în original sau în copie conformă cu originalul, emis de către o autoritate competentă din statul în care acţionarul este înmatriculat legal, care atestă calitatea de reprezentant legal.
- documentele care atestă calitatea de reprezentant legal întocmite într-o limbă străină, alta decât limba engleză, vor fi însoţite de o traducere, realizată de un traducător autorizat, în limba română sau în limba engleză.

(iii). Să fie însoţite de o justificare şi/sau de un proiect de hotărâre propus spre adoptare;

(iv). Să fie transmise şi înregistrate la sediul social al societăţii din Arad, Calea Victoriei, nr. 35A, prin orice formă de curierat, cu confirmare de primire, până cel târziu la data de 27 ianuarie 2015, ora 16:00, în original, semnate şi, după caz, ştampilate de către acţionari sau reprezentanţii legali ai acestora. Aceleaşi cerinţe de identificare vor fi aplicabile şi pentru reprezentantul legal al acţionarilor care adresează întrebări privind punctele de pe ordinea de zi a AGOA.

Acţionarii pot adresa întrebări societăţii printr-un înscris care va fi transmis şi înregistrat la sediul social al societăţii din Arad, Calea Victoriei, nr. 35A, prin orice formă de curierat, cu confirmare de primire, până cel târziu la data de 28 februarie 2015, ora 10:00, în original, semnat şi, după caz, ştampilat de către acţionari sau reprezentanţii legali ai acestora.

În vederea identificării şi dovedirii calităţii de acţionar a unei persoane care face propuneri pentru completarea ordinii de zi sau care adresează întrebări în conformitate cu art. 13 din Regulamentul nr. 6/2009, societatea poate solicita respectivei persoane extrasul de cont din care rezultă calitatea de acţionar şi numărul de acţiuni deţinute, emis de Depozitarul Central SA sau, după caz, de către participanţii definiţi la art. 168 alin. (1) lit. b) din Legea nr. 297/2004, care furnizează servicii de custodie.

Acţionarii îşi pot exercita dreptul de vot direct, prin reprezentant sau prin corespondenţă.

Accesul acţionarilor îndreptăţiţi să participe la adunarea generală a acţionarilor este permis prin simpla probă a identităţii acestora, făcută în cazul acţionarilor persoane fizice cu actul de identitate sau, în cazul persoanelor juridice şi al acţionarilor persoane fizice reprezentate, cu împuternicirea dată persoanei fizice care le reprezintă, cu respectarea prevederilor legale aplicabile în materie, a prevederilor conţinute în prezentul convocator şi a procedurilor aprobate de consiliul de administraţie al societăţii.

În cazul acţionarilor persoane juridice sau a entităţilor fără personalitate juridică, calitatea de reprezentant legal se constată în baza listei acţionarilor de la data de referinţă, primită de la Depozitarul Central. În cazul în care registrul acţionarilor la data de referinţă nu conţine date referitoare la calitatea de reprezentant legal, această calitate se dovedeşte cu un certificat constatator eliberat de registrul comerţului, prezentat în original sau copie conformă cu originalul, sau orice alt document, în original sau în copie conformă cu originalul, emis de către o autoritate competentă din statul în care acţionarul este înmatriculat legal, care atestă calitatea de reprezentant legal.

Documentele care atestă calitatea de reprezentant legal al acţionarului persoană juridică vor fi emise cu cel mult 3 luni înainte de data publicării convocatorului adunării generale a acţionarilor.

Documentele care atestă calitatea de reprezentant legal întocmite într-o limbă străină, alta decât limba engleză, vor fi însoţite de o traducere, realizată de un traducător autorizat, în limba română sau engleză.

Acţionarii care nu au capacitate de exerciţiu precum şi persoanele juridice pot fi reprezentaţi prin reprezentanţii lor legali, care la rândul lor pot da procură altor persoane.

Acţionarii pot fi reprezentaţi în AGOA prin alte persoane, în baza unei procuri speciale sau a unei procuri generale. Acţionarii persoane fizice sau juridice înregistraţi la data de referinţă pot fi reprezentaţi în adunarea generală şi prin alte persoane decât acţionarii, pe baza unei procuri speciale autentificate, conform art. 6 alin. (14) din Statutul societăţii.

Pentru acest tip de vot trebuie utilizate formularele de procură specială (în limba română sau limba engleză) conforme cu prevederile legislaţiei aplicabile, care vor fi puse la dispoziţie de consiliul de administraţie al societăţii sau o procură generală, întocmită în conformitate cu prevederile OUG nr. 90/2014 pentru modificarea şi completarea Legii nr. 297/2004 privind piaţa de capital. Acţionarii persoane juridice sau entităţile fără personalitate juridică care participă la adunarea generală prin altă persoană decât reprezentantul legal, vor utiliza în mod obligatoriu o procură specială sau generală, în condiţiile anterior precizate.

Formularele de procură specială vor fi disponibile în limba română şi engleză începând cu data de 30 ianuarie 2015 la sediul central al societăţii, la sediile sucursalelor societăţii, la adresele menţionate în prezentul convocator şi pe pagina de internet a societăţii, www.sif1.ro.

Acţionarii vor completa şi semna procurile speciale în trei exemplare originale: unul pentru acţionar, unul pentru reprezentant şi unul pentru societate. Exemplarul pentru societate, completat şi semnat, se depune personal sau se transmite:

- prin orice formă de curierat – formularul de procură specială în original, împreună cu documentele însoţitoare la sediul central al societăţii din Arad, Calea Victoriei, nr. 35A, astfel încât să poată fi înregistrat la societate cel târziu până la data de 28 februarie 2015, ora 10:00, sub sancţiunea pierderii dreptului de vot.
- prin e-mail - cu semnătură electronică extinsă încorporată conform Legii nr. 455/2001 privind semnătura electronică la adresa aga@sif1.ro, cel târziu până la data de 28 februarie 2015, ora 10:00, sub sancţiunea pierderii dreptului de vot.

Societatea va accepta o procură specială depusă în original pentru participarea şi votarea în cadrul AGOA, dată de un acţionar unei instituţii de credit care prestează servicii de custodie, fără a solicita alte documente suplimentare referitoare la respectivul acţionar, dacă procura specială pusă la dispoziţie de societate este semnată de respectivul acţionar şi ştampilată, după caz, şi este însoţită de o declaraţie pe proprie răspundere dată de instituţia de credit care a primit împuternicirea de reprezentare prin procura specială, din care să reiasă că:

i) instituţia de credit prestează servicii de custodie pentru respectivul acţionar;

ii) instrucţiunile din procura specială sunt identice cu instrucţiunile din cadrul mesajului SWIFT primit de instituţia de credit pentru a vota în numele respectivului acţionar;

iii) procura specială este semnată de acţionar.

Procura specială şi declaraţia pe propria răspundere a custodelui trebuie depuse la sediul central al societăţii din Arad, Calea Victoriei, nr. 35 A în original, semnate şi, după caz, ştampilate, până la data de 28 februarie 2015, ora 10:00, sub sancţiunea pierderii dreptului de vot.

Acţionarii pot acorda o procură (împuternicire) generală valabilă pentru o perioadă care nu va depăşi trei ani, permiţând reprezentantului desemnat să voteze în toate aspectele aflate în dezbaterea adunării general a acţionarilor societăţii cu condiţia ca procura (împuternicirea) generală să fie acordată de către acţionar, în calitate de client, unui intermediar definit conform art. 2 alin. (1) pct. 14 din Legea nr. 297/2004 sau unui avocat.

Acţionarii nu pot fi reprezentaţi în adunarea generală a acţionarilor, pe baza unei procuri (împuterniciri) generale, de către o persoană care se află într-o situaţie de conflict de interese, în conformitate cu dispoziţiile art. 243 alin. (6^4)) din Legea nr. 297/2004, text introdus prin OUG nr. 90/2014 pentru modificarea şi completarea Legii nr. 297/2004 privind piaţa de capital.

Procurile (împuternicirile) generale se depun la societate cu 48 de ore înainte de adunarea generală, în copie, cuprinzând menţiunea conformităţii cu originalul, sub semnătura reprezentantului.

Anterior depunerii procurilor speciale sau generale, acţionarii pot notifica societatea în legătură cu desemnarea unui reprezentant, prin transmiterea unui e-mail la adresa aga@sif1.ro.

Acţionarii au posibilitatea de a vota prin corespondenţă anterior adunării generale a acţionarilor, prin utilizarea buletinelor de vot prin corespondenţă puse la dispoziţie de societate.

Formularele de buletin de vot prin corespondenţă vor fi disponibile în limbile română şi engleză, începând cu data de 30 ianuarie 2015, la sediul central al societăţii, la sediile sucursalelor sale, la adresele menţionate în prezentul convocator şi pe pagina de internet a societăţii la adresa www.sif1.ro.

Sub sancţiunea pierderii dreptului de vot, buletinele de vot prin corespondenţă completate şi semnate de acţionari, împreună cu toate documentele însoţitoare, se transmit la sediul central al societăţii din Arad, Calea Victoriei, nr. 35A pentru a fi înregistrate până la data de 28 februarie 2015, ora 10:00, astfel:

- prin orice formă de curierat - buletinul de vot prin corespondenţă în original, pe suport de hârtie, situaţie în care semnătura acţionarului pe buletinul de vot prin corespondenţă trebuie să fie legalizată de un notar public (buletinele de vot legalizate în afara României vor trebui apostilate/supralegalizate);
- prin e-mail - cu semnătură electronică extinsă încorporată conform Legii nr. 455/2001 privind semnătura electronică la adresa aga@sif1.ro.

Societatea va accepta un formular de vot prin corespondenţă în format scris transmis de un acţionar pentru care o instituţie de credit prestează servicii de custodie, fără a solicita alte documente suplimentare referitoare la respectivul acţionar, dacă formularul de vot prin corespondenţă este semnat de respectivul acţionar şi este însoţit de o declaraţie pe propria răspundere dată de reprezentantul legal al instituţiei de credit, din care să reiasă că:

i) instituţia de credit prestează servicii de custodie pentru respectivul acţionar;

ii) formularul de vot prin corespondenţă este semnat de acţionar şi conţine opţiuni de vot identice cu cele menţionate de acţionar printr-un mesaj SWIFT primit de instituţia de credit de la respectivul acţionar.

Formularul de buletin de vot prin corespondenţă în format scris şi declaraţia pe propria răspundere a custodelui trebuie transmise la sediul central al societăţii din Arad, Calea Victoriei, nr. 35A, în original, semnate şi, după caz, ştampilate, până la data de 28 februarie 2015, ora 10:00, sub sancţiunea pierderii dreptului de vot.

Pentru transmiterea procurilor speciale, a buletinelor de vot prin corespondenţă şi a documentelor însoţitoare prin poştă sau orice formă de curierat, vor fi respectate următoarele cerinţe:

- Procura specială sau buletinul de vot prin corespondenţă, completate şi semnate în original de către acţionar (în cazul buletinelor de vot prin corespondenţă semnătura trebuind legalizată de un notar) se introduc într-un plic pe care se menţionează în clar şi cu majuscule: „Procură specială/buletin de vot prin corespondenţă – nume, prenume/denumire acţionar, CNP/CUI”;
- Plicul menţionat mai sus, împreună cu restul documentelor însoţitoare se expediază la societate într-un plic pe care se menţionează în clar şi cu majuscule „PENTRU AGA”.

În situaţia în care acţionarul care şi-a exprimat votul prin corespondenţă participă personal sau prin reprezentant la adunarea generală, votul exprimat prin corespondenţă va fi anulat. În acest caz va fi luat în considerare doar votul exprimat personal sau prin reprezentant.

Dacă persoana care reprezintă acţionarul prin participare personală la adunarea generală este alta decât cea care a exprimat votul prin corespondenţă, atunci pentru valabilitatea votului său aceasta va prezenta la adunare o revocare scrisă a votului prin corespondenţă semnată de acţionar sau de reprezentantul care a exprimat votul prin corespondenţă. Acest lucru nu este necesar dacă acţionarul sau reprezentantul legal al acestuia este prezent la adunarea generală.

Consiliul de administraţie al societăţii va prezenta detaliat procedura de vot direct, prin procură specială/generală, respectiv procedura de vot prin corespondenţă precum şi documentele ce trebuie prezentate de acţionari pentru exercitarea fiecărei modalităţi de vot în parte. Această procedură obligatorie va fi disponibilă pentru consultare la sediul central, la sediile sucursalelor precum şi pe pagina de internet a societăţii, începând cu data de 23 ianuarie 2015.

Vor fi considerate nule procurile speciale/generale şi buletinele de vot prin corespondenţă care nu sunt transmise la societate în termenul prevăzut în convocator şi care nu respectă procedura stabilită de consiliul de administraţie.

Materialele informative aferente problemelor incluse pe ordinea de zi şi proiectele de hotărâri, vor fi puse la dispoziţia acţionarilor începând cu data de 30 ianuarie 2015, în zilele lucrătoare între orele 14:00 şi 16:00.

Toate materialele pentru adunarea generală vor fi disponibile pe internet, la adresa www.sif1.ro, precum şi la sediul Societăţii de Investiţii Financiare Banat-Crişana S.A. din Arad şi la sediile sucursalelor sale din ţară, la următoarele adrese:

- Sediul central, Arad, Calea Victoriei nr. 35 A, tel. 0257 234 473;
- Sucursala Bucureşti, Calea Floreasca, nr.175, sector 1, etaj 7, camera A1, tel. 021 311 16 47;
- Sucursala Cluj-Napoca, Piaţa Muzeului, nr. 1, ap. 2/1, tel. 0264 593 400;

Dacă nu sunt îndeplinite condiţiile de validitate la prima convocare, se convoacă pentru a doua oară adunarea generală ordinară a acţionarilor cu aceeaşi ordine de zi, la data de 3 martie 2015, începând cu ora 10:00, în acelaşi loc.

Vicepreşedintele Consiliului de Administraţie
Ştefan DUMITRU

Carne retrasă de pe raft

Comerţul sezonului de iarnă: sute de kilograme de produse au fost retrase de pe raft.

Doar unii comercianţi au respectat toate normele legale FOTO: FAN

ARAD. S-a tras linie şi s-a adunat. Verificările efectuate în perioada sărbătorilor de iarnă au scos la iveală sute de kilograme de produse necorespunzătoare puse la vânzare în judeţ.

Zeci de firme au fost controlate, pieţele şi târgurile, fiind aplicate o mulţime de amenzi, de avertismente şi fiind oprite de la comercializare sute de kilograme de produse, mare parte din carne. Direcţia Sanitară veterinară şi Pentru Siguranţa Alimentelor Arad a transmis Prefecturii o informare „privind rezultatul verificărilor efectuate de comisia mixtă de control în vederea reducerii până la eliminare a riscurilor pentru sănătatea umană transmise prin alimente de origine animală şi non animală în perioada sărbătorilor de iarnă".

În decembrie s-au constituit echipe mixte din inspectori mai multor instituţii cu atribuţii de control în domeniul alimentelor, respectiv D.S.V.S.A., D.A., D.S.P., C.J.P.C., I.P.J., Instituţia Prefectului. Pe lângă modul în care se produce, depozitează, transportă şi valorifică carnea de proc, precum şi alte produse de origine animală şi nonanimală, s-a mai verificat igiena spaţiilor de producţie, depozitare, comercializare a produselor; respectarea programelor de autocontrol întocmite de operatori; modul în care se gestionează deşeurile alimentare; precum şi modul în care sunt retrase de la comercializare produsele alimentare care prezintă neconformităţi.

Sute de verificări

Concret, inspectori din cadrul DSVSA au realizat controale în pieţe agoalimentare şi la agenţi economici din incinta pieţelor, 3 acţiuni de verificare la supermarket-uri, precum şi 7 acţiuni de control în trafic în care au fost verificate un număr de 117 maşini de transport dintre care 21 cu produse de origine animală şi 96 cu produse de origine nonanimală, medicamente sau goale. „Au fost aplicate 4 avertismente scrise şi 4 sancţiuni contravenţionale în valoare de 2.760 lei", se subliniază în raportul semnat de directorul executiv al DSVSA, dr. Viorel Agud.

Inspectori din cadrul Serviciului de Investigare a Criminalităţii Economice au aplicat un număr de 73 de sancţiuni contravenţionale în valoare de 39.840 lei şi au confiscat o cantitate de 199 kg carne şi produse din carne în valoare de 23.506 lei.

Protecţia Consumatorului Arad a controlat conformitatea, modul de etichetare, prezentare şi publicitate a alimentelor specifice sărbătorilor de iarnă. Au fost verificaţi 64 operatori economici dintre care la 54 au fost constatate abateri aplicându-se un număr de 31 de amenzi în cuantum de 99.500 lei, 21 de avertismente şi au fost oprite de la comercializare 341,97 kg de produse în valoare de 2.729,9 lei. **JA-S.B.**

Avertismente

DSP Arad a realizat 24 de controale şi a aplicat un avertisment scris. Direcţia pentru Agricultură Arad a realizat 10 controale şi a aplicat un avertisment scris.

COMENTARIU

Simion Todoca

La Cotroceni cântă macoveaua

Obişnuită cu postura de curea de legătură între führerul Merkel şi locatarul de la Cotroceni, Traian Băsescu, Monica Macovei se răstește, prin intermediul presei, la președintele Iohannis, care îndrăznește să vorbească altceva decât i se ordonă de la Berlin. Cu un tupeu absolut stupefiant, macoveaua îi dictează președintelui ce trebuie să facă: să schimbe Regulamentul Camerei Deputaților, să impună arestarea oricărui demnitar în 48 de ore, să elimine obligativitatea prezentării unor probe la cererea de ridicare a imunității, să interzică orice drept la opinie privind acțiunile justiției etc. Adică, să nu cumva să-și închipuie Iohannis că poate să-și exercite prerogativele de președinte în limitele Constituției, să fie un arbitru. Dimpotrivă, el trebuie să fie jucător mai abitir decât Băsescu Traian, care s-a limitat la forțarea Constituției, cum singur a recunoscut, să fie deasupra Constituției, iar dacă nu vrea, atunci să o schimbe după cum cer interesele Sfântului Imperiu de națiune germană. Cât o fi el de neamț, nu are dreptul să ceară ca România să nu mai fie cobaiul lui Merkel, cum a fost sub domnia lui Băsescu. A vrut Merkel să verifice limita răbdării prostimii, i-a ordonat lui Băsescu să taie salariile și pensiile și să accepte deficitul maxim de 3%, înaintea tuturor țărilor din Uniunea Europeană. Care nu l-au acceptat nici până în ziua de astăzi! Iar Băsescu s-a executat fără crâcnire.

> Trompeta führerului îl somează pe Preşedintele României să execute întocmai şi la timp ordinele

Cum poate să-și imagineze Iohannis că ar putea să se emancipeze, să creadă că lucrul bine făcut înseamnă cel care este bun pentru România și români? Trompeta führerului are grijă să-l trezească la realitate, să priceapă că în doi timpi și trei mișcări diaspora poate să-și dea seama - are cine să o „îndrume" - că s-a înșelat atunci când l-a susținut. Să înțeleagă că nu de florile mărului l-a pus candidat Partidul Popularilor Europeni, ci să-l aducă la putere în România, mai ales după colosalul succes al eliminării liberalilor de pe eșichierul politic românesc, prin scoaterea lor din familia europeană liberală și integrarea în cea a popularilor. Or, se pare că Iohannis nu prea este încântat să joace rolul de marionetă, lucru extrem de grav. Și, pentru că atacurile băsisto-merkel-iștilor mai mărunți nu au fost luate în seamă, a intrat în scenă macoveaua. Urmează pseudoDeutsche Welle și „diaspora". Cât va rezista Iohannis?

simion.todoca@russmedia.ro

Riscă amenda! FOTO: FAN

Primarii riscă să fie amendaţi

ARAD. Persoanele beneficiare de ajutor social ar putea aduce...amenzi primarilor din localităţile în care locuiesc. Nu din cauza lor, ci datorită formalităţilor legale care trebuie îndeplinite de primari.

„Inspectoratul Teritorial de Muncă Arad aduce la cunoştinţa tuturor primăriilor din judeţ faptul că situaţiile lunare cu persoanele apte de muncă din familiile beneficiare de ajutor social se depun la sediul din strada Episcopiei, nr. 11-13. De reţinut ar fi faptul că aceste situaţii lunare se depun până în data de 5 a lunii pentru luna anterioară. Constituie contravenţie şi se sancţionează cu amendă de la 2.500 lei la 5.000 lei neîndeplinirea de către primar a obligaţiei mai sus menţionate", subliniază Ecaterina Isac, directorul ITM Arad. **JA-S.B.**

Cursuri gratuite de limbi străine

ARAD. Pentru cei interesaţi să înveţe limba turcă, italiană sau spaniolă îi anunţăm că pot participa la cursurile organizate de către voluntarii din cadrul proiectului „Calypso Youth" finanţat prin Programul Erasmus +, Serviciul European de Voluntariat. Cursurile nonformale de limbi străine vor fi gratuite şi vor avea loc în Arad, B-dul Revoluţiei nr. 81. Cei interesaţi pot să participe, în fiecare marţi de la ora 16.00 la cursurile de limba turcă, de la ora 17.00 la cursurile de limba limba italiană şi de la ora 18.00 la cele de limba spaniolă. Pentru doritori, înscrierile se pot face la adresa: asociatiadelta@gmail.com.

Florin Remeţan nu renunţă la Elena Udrea

Florin Remeţan FOTO: JA

ARAD. Preşedintele Partidului Mişcarea Populară Arad, Florin Remeţan, spune că nu ştie că şi la Arad sunt deja în „block start" oameni care, la momentul potrivit vor anunţa înfiinţarea de filiale ale partidelor lui Traian Băsescu, respectiv Mircea Geoană. Chiar dacă a fost, pe când era preşedinte al PSD Arad, susţinător al lui Geoană, pe care l-a ajutat şi după aceea, înfiinţând filiala arădeană a ProDemo, Remeţan nu va mai fi alături de el, părând subjugat definitiv de farmecele (doctrinare) ale Elenei Udrea. Drept urmare, spune Remeţan, dacă Băsescu îşi face alt partid, treaba lui, el nu abandonează PMP. „Am trecut de vârsta experimentelor şi entuziasmului fără frontiere la care o luăm mereu de la capăt. La ora actuală conduc o formaţiune politică solidă, pe care, în şapte luni, alături de echipa mea, am adus-o pe locul trei în Arad, la alegerile prezidenţiale. Nu mă mai interesează nici Geoană, nici Băsescu, mă interesează ca organizaţia noastră să crească, în aşa fel încât la alegerile locale din 2016 să ne menţinem pe locul trei sau, de ce nu, să urcăm pe doi". Totuşi, recunoaşte Remeţan, parcursul organizaţiei arădene nu poate fi diferit de cel al conducerii centrale. „Strategia pe termen scurt, mediu şi lung a organizaţiei pe care o conduc nu poate să fie alta decât aceea a conducerii centrale, pentru că politica locală fără feed back de la Bucureşti este egală cu zero, atât pentru organizaţii, cât şi pentru cetăţeni. În februarie vom avea alegeri la Arad, iar în martie, Congresul, la Bucureşti. Şi, ca să nu spună nimeni că ne mulţumim cu rolul de difuzor în teritoriu al deciziilor Bucureştiului, echipa aleasă la Conferinţa Judeţeană va merge la congres cu propuneri care, cu siguranţă, se vor regăsi în statutul şi programul partidului", spune Remeţan. **JA-S.T.**

PNR nu acceptă „Big Brother 2"!

Ion Stan consideră că atentatul de la Paris nu trebuie folosit ca pretext pentru restrângerea drepturilor cetăţeneşti.

Ion Stan FOTO: JA

ARAD. Vicepreşedintele Partidului Noua Republică, Ion Stan, consideră că statul român, începând cu Instituţia Prezidenţială, continuând cu Guvernul şi terminând cu serviciile secrete, nu au dreptul să profite de evenimentele tragice de la Paris pentru a impune controlul total asupra cetăţenilor, prin faimoasa lege „Big Brother 2". „Nici un cetăţean onest al României nu s-ar împotrivi unei legi care atentează la viaţa personală, dacă acesta ar fi preţul pentru asigurarea securităţii împotriva atentatelor teroriste. Însă, în momentul în care drepturile cetăţeneşti sunt limitate sau chiar suprimate, în numele prevenirii unui pericol iluzoriu, sau la procentaje de sub 1%, se naşte întrebarea dacă nu cumva intenţia este aceea de instaurare a controlului total a individului sau a unui mijloc de coerciţie la îndemâna puterii politice, oricare ar fi ea. Faptul că, în urma atentatelor din Franţa, la interval de câteva ore, se fac presiuni pentru adoptarea legii, nu pentru dezbaterea ei, în ţările Uniunii Europene, are un puternic iz de globalizare. Ca reprezentant al conservatorilor reformişti europeni (AECR) din România - ca vicepreşedinte - şi din Arad - ca preşedinte - nu pot să nu solicit o analiză pertinentă a cauzelor acestui incident istoric, în loc de luarea unor măsuri pripite, care să ne afunde total în marasm, în primul rând social. AECR, marea familie politică europeană din care face parte partidul Noua Republică, se pronunţă ferm împotriva globalizării. Tentativele de «armonizare» a religiilor sunt interpretate ca încălcări şi de o parte şi de cealaltă, iar rezultatele se cuantifică în atentate de genul celor de la Paris. Europa Unită nu are altă şansă decât aceea de Europa naţiunilor, a religiilor, a familiilor doctrinare, nu a globalizării. Pentru că globalizarea nu naşte decât frustări şi reacţii, în cele din urmă, violente, din partea tuturor", spune Ion Stan. **JA-S.T.**

> Atentatul de la Paris nu trebuie folosit ca pretext pentru restrângerea drepturilor cetăţenilor

Au furat cauciucuri FOTO: JA

Poliţiştii au depistat doi hoţi din Ineu

INEU. Poliţiştii din Ineu au depistat doi bărbaţi, unul de 26 de ani, celălalt de 36 de ani, principalii suspecţi ai unor furturi comise în oraşul de pe Criş. Oamenii legii spun că, în perioada 2-6 ianuarie, cei doi au furat patru anvelope auto, două faruri, un electromotor şi o comandă de geamuri electrice dintr-o firmă din Ineu. Prejudiciul a fost recuperat, iar cei doi sunt cercetaţi penal pentru furt calificat. **JA-A.G.**

25

de ani are un bărbat din Arad, pe numele căruia a fost emis un mandat de executare a unei pedepse de doi ani de închisoare, pentru comiterea unor infracţiuni la regimul circulaţiei rutiere. Sentinţa a fost emisă de către magistraţii Judecătoriei Arad. Bărbatul a fost depistat de către poliţiştii Serviciului de Investigaţii Criminale, fiind încarcerat în Penitenciarul Arad.

Ce se mai fură în judeţul Arad: hamurile cailor

APATEU. Când vine vorba de hoţie, parcă nu există nicio limită. Se fură orice şi de oriunde, doar să se fure. Aşa s-a întâmplat şi în comuna Apateu, unde în noaptea de 6 spre 7 ianuarie, trei tineri au intrat în hambarul unei case şi au furat hamurile cailor. Cei trei, cu vârste cuprinse între 18 şi 21 de ani, sunt din judeţul Bihor.

Poliţiştii au intrat rapid pe fir şi i-au identificat pe aceştia ca fiind principalii suspecţi ai infracţiunii, prejudiciul fiind calculat la 2.500 de lei, cât s-a estimat că a costat harnaşamentul cu pricina.

Din fericire pentru proprietar, hoţii nu au reuşit să îşi şi valorifice prada, poliţiştii recuperând hamurile furate.

Pe numele celor trei suspecţi au fost întocmite dosare penale pentru săvârşirea infracţiunii de furt calificat. **JA-A.G.**

Au furat hamurile FOTO: JA

Deficit acoperit pe investiţii

Consilierii judeţeni au aprobat acoperirea deficitului de pe investiţii din excedentul secţiunii de funcţionare.

Consilierii judeţeni au aprobat proiectul de acoperire a deficitului FOTO: A.G.

ARAD. Consilierii judeţeni au fost chemaţi în şedinţă extraordinară pentru a vota acoperirea definitivă a deficitului secţiunii de dezvoltare, de investiţii. La finalul anului 2014, Consiliul Judeţean Arad (CJA) avea un deficit de aproximativ patru milioane de euro pe partea de investiţii. Cum s-a ajuns la aşa sume, cum s-au depăşit estimările? Este doar un pas birocratic, ne spun reprezentanţii CJA. „Finanţarea proiectelor europene nu se face anticipat. Practic, dacă CJA derulează un proiect cu finanţare europeană, susţine financiar lucrarea din buzunarul propriu. Abia ulterior trimite facturile pentru aprobare şi primeşte banii de la Uniunea Europeană", a explicat sistemul Cristian Drăgan, administratorul judeţului. Ca atare, peste 16 milioane de lei au fost plătiţi pentru investiţii, însă banii se vor întoarce în vistieria CJA după aprobarea facturilor.

Din împrumuturi

Pentru a putea susţine financiar lucrările finanţate de Uniunea Europeană, CJA a deschis două linii de credit la două bănci comerciale. Când are nevoie, instituţia trage fonduri din respectivele linii de credit şi plăteşte lucrările efectuate. Apoi, după ce Uniunea Europeană virează fondurile, CJA introduce banii înapoi în bancă. „Liniile de credit au fost negociate în aşa fel încât să plătim dobândă numai pe banii pe care îi folosim, nu pe toţi pe care îi avem la dispoziţie. De exemplu, dacă tragem dintr-o linie de credit suma de trei milioane de lei, se va plăti dobândă doar pe aceşti bani, nu pe toţi banii disponibili", a mai spus Drăgan. **JA-A.G.**

În unanimitate

Proiectul de acoperire a deficitului bugetar a fost votat în unanimitate de către consilierii judeţeni. Banii necesari pentru acoperirea deficitului au fost mutaţi de pe secţiunea de funcţionare a CJA. Cu toate acestea, la final de 2014 a rămas cu un excedent bugetar de peste 20 de milioane de lei.

Un ultim act pentru modernizarea aeroportului

Ministerul Finanţelor a emis avizul necesar pentru demararea lucrărilor de recompartimentare şi modernizare a Aeroportului Arad.

ARAD. Acesta ne-a explicat şi modul de plată a acestei lucrări: modernizarea se va realiza prin credit furnizor. Mai precis, firma va suporta din buzunarul propriu lucrările, urmând ca aeroportul să plătească în decurs de patru ani banii, câte o rată în fiecare an. Însă CJA a trebuit să garanteze pentru plata lucrărilor, în cazul în care aerogara nu va dispune de fonduri suficiente pentru a achita ratele către constructor. „Este vorba despre o chestiune birocratică", ne-a mai spus Bălăcel.

Proiectul, aproape gata

Firma care a câştigat licitaţia pentru recompartimentarea şi modernizarea Aeroportului Arad este Icco Energ din Braşov. În cadrul contractului, societatea respectivă s-a angajat să întocmească şi proiectul tehnic. Iar faptul că birocraţia a ţinut pe loc demararea lucrărilor nu a fost o piedică pentru realizarea documentaţiei tehnice. „Proiectul tehnic al modernizării este aproape finalizat. Săptămâna viitoare vom avea o şedinţă tehnică pentru aprobarea proiectului după care constructorul va putea demara lucrările efective", a spus directorul Aeroportului Arad. **JA-A.G.**

Două milioane de euro

Recompartimentarea şi modernizarea aerogării va costa aproximativ două milioane de euro. Clădirea în care se află acum terminalele de plecări şi sosiri va deveni numai terminal de sosiri. Parte din terminalul cargo va fi recompartimentat şi transformat în terminal de plecări. Teoretic, lucrările ar putea fi finalizate până la sfârşitul acestui an, dacă vor fi respectate termenele contractuale.

Aşa va arăta Aeroportul Arad FOTO: JA

Căţelul l-a salvat pe arădean FOTO: FAN

Sinucigaş salvat din Mureş de un câine

ARAD. Câinii chiar sunt cei mai buni prieteni ai omului. Acest lucru îl poate confirma familia unui bărbat de 63 de ani, din Arad, care a încercat să se sinucidă, dar a fost salvat în ultima clipă de un câine. Întâmplarea a avut loc sâmbătă. Proprietarul unui câine din rasa Beagle şi-a scos la plimbare animalul în Parcul Europa din municipiu. La un moment dat, câinele a început să devină agitat, să fugă către Mureş, să latre, să fugă înapoi către proprietar, apoi din nou către Mureş. După câteva minute în care câinele fugea în aceeaşi direcţie, proprietarul s-a dus să vadă ce îl agită pe animal. A rămas şocat când a văzut că un bărbat de 63 de ani era în apă adâncă până la gât şi nu se mai putea mişca din cauza temperaturii foarte scăzute a Mureşului. A sunat de urgenţă la 112, iar la faţa locului s-a deplasat un echipaj de jandarmi şi un echipaj SMURD.

„Jandarmii care au ajuns la locul indicat de către proprietarul câinelui au intrat în apă şi l-au scos pe bărbatul care nu se putea mişca. Victima a fost predată medicilor de la SMURD care i-au acordat îngrijiri medicale. Ulterior, a fost anunţată familia bărbatului de 63 de ani", ne-a spus Emilia Fânaţă, purtătorul de cuvânt al Jandarmeriei. Cum a ajuns sexagenarul în apele Mureşului? Se pare că acesta are anumite probleme de sănătate şi a încercat să se sinucidă. Mai mult, nu ar fi prima lui tentativă de a-şi lua viaţa. Dacă până acum l-au salvat alţi oameni, de această dată a fost salvat de un câine. „Dacă victima mai stătea în apă câteva minute, deceda. Intra în hipotermie şi nu mai putea fi salvat", ne-a mai spus Emilia Fânaţă. **JA-A.G.**

Aradul, al treilea din ţară la locuri de muncă

ARAD. Peste 10.700 de locuri de muncă sunt vacante în România, cele mai multe fiind în Bucureşti şi în judeţele Cluj, **Arad**, Argeş, Iaşi şi Timiş, iar cele mai puţine în Mehedinţi, Călăraşi, Sălaj, Ialomiţa şi Caraş-Severin, informează Agenţia Naţională pentru Ocuparea Forţei de Muncă (ANOFM), citată de Mediafax.

Cele mai multe posturi vacante sunt în Capitală: 2.050. Pe locul al doilea în top se află judeţul Cluj, cu 1.349 de locuri disponibile, iar judeţul Arad este situat pe locul al treilea în ţară, cu 1.202 de locuri de muncă vacante. Urmează, în ordine: Argeş (cu 654), Iaşi (cu 505), Timiş (cu 494), Harghita (cu 397) şi Ilfov (cu 387).

La nivel naţional, pentru persoanele cu studii superioare sunt înregistrate 1.095 locuri de muncă, iar pentru persoanele cu studii medii, profesionale şi lucrători necalificaţi sunt disponibile tocmai 9.627 locuri de muncă. **JA-S.B.**

Vopsea de păr îndoielnică

ARAD. Un control la mai multe saloane de înfrumuseţare s-a lăsat cu oprirea de la utilizare a mai multor sute de tuburi de vopsea de păr. Serviciul de control în sănătate publică din cadrul Direcţiei de Sănătate Publică Arad a publicat un raport al acţiunilor desfăşurate în anul 2014. Printre controalele efectuate, se regăseşte şi o acţiune pentru verificarea conformităţii vopselelor de păr.

În cadrul acţiunii „au fost controlate 18 saloane de înfrumuseţare şi 2 unităţi distribuitoare, s-au verificat 56 de produse cosmetice şi a fost prelevată o probă de vopsea de păr pentru determinarea conţinutului de amoniac. S-au oprit de la utilizare 880 de bucăţi de vopsele de păr pentru neconformităţi legate de etichetarea în limba română a precauţiunilor speciale prevăzute în Anexa I I a Regulamentului nr. 1223/2009, formularea de condiţii de utilizare şi avertismente. S-au aplicat 2 avertismente contravenţionale şi s-au acordat termene de remediere pentru neconformităţile constatate", se precizează în raportul înaintat de DSP Prefecturii Arad. **JA-S.B.**

real- SC Real Hyper Magazine SRL - Arad angajează lucrători comerciali.
Candidaţii interesati pot trimite CV-urile la următoarea adresa de e-mail: hr.3921@real-hyper-magazine.ro.
Relaţii la numărul de telefon 0756.023.817. (831924)

S.C. Perrenot Romania S.R.L. din Arad, societate de transport international de mărfuri, angajează
şoferi profesionişti pe Comunitate.
Cerinţe:
- Permis de conducere categoriile B, C, E;
- Atestat sofer profesionist pentru transport de mărfuri;
- Card tahograf ;
- Minim 1 an experienta ca şofer pe camion mare;
- Disponibilitatea de a rămâne în străinătate între 20-35 zile alternând cu perioade de odihnă, în ţară,
- Seriozitate si responsabilitate;
Beneficii oferite:
- Contract de munca pe perioada nedeterminată
- Salarizare fixa si bonus pentru perfomanta.
Informaţii suplimentare la tel : 0744510376
CV-urile pot fi trimise la nr. de fax : 0257465798 sau email: mihaela.ghiurcut@perrenot.eu (831908)

Angajam FEMEI si BARBATI
pt curatenie la magazine haine
din Galleria si Atrium Arad.
SALAR: 400 RON NET cu contract munca.
Program lucru 3 ore (dimineata intre orele: 08.00-11.00).
Telefon: 0745-381.288. (832896)

Sport

„Cer suporterilor să ne dea credit şi nu îi vom dezamăgi
Marcel Urban, preşedinte Univ Goldiş ICIM Arad

20

este ora primei întâlniri din acest an a suporterilor echipei UTA, care va avea loc astăzi, în tradiționala locație, Old Lady`s Pub. Cu acest prilej se vor schița câteva din acțiunile gândite pentru 2015, se va discuta despre echipă și sărbătoarea ce va fi organizată pe 18 aprilie, la împlinirea a 70 ani de la înființarea clubului.

Patru utişti convocaţi sub tricolor

ARAD. Portarul Sebastian Mara, fundaşul Paul Copaci, mijlocaşul Ionuţ Tănase şi atacantul Adrian Petre au fost convocaţi de selecţionerul Bogdan Argeş Vintilă pentru un cantonament de pregătire (Tărlungeni, 14-24 ianuarie) al Turului de Elită pentru Campionatul European de fotbal. Cei patru utişti speră să-l convingă pe selecţioner să-i păstreze în lotul pentru Turul de Elită, care va avea loc la sfârşitul lunii martie, în Anglia. **JA-D.S.**

La fileu FOTO: JA

ONSŞ cu mingea de celuloid

ARAD. Sala de tenis de masă a CS Municipal Arad (Complexul „Emil Prokopecz"), va fi, miercuri, 14 ianuarie, gazda etapei judeţeane a Olimpiadei Naţionale a Sportului Şcolar (ONSŞ) la tenis de masă - gimnaziu şi liceu, atât la feminin, cât şi la masculin. Întrecerea va debuta la ora 9, fiecare instituţie de învăţământ putând alinia câte două fete şi doi băieţi, primul clasat la finele competiţiei obţinând calificarea la faza naţională. Reamintim că la ediţia precedentă a ONSŞ la tenis de masă, ciclul liceal, Aradul a cucerit medalia de aur, prin Bernadett Balint (CN „Csiky Gergely; profesor Emese Erdei). **JA-D.L.**

Pansament pentru un moral mai bun

După două eşecuri consecutive, Univ Goldiş ICIM a trecut de imprevizibila echipă din Alexandria.

ARAD. Aveam mare nevoie de acest succes. Chiar dacă s-a conturat greu, cu niscaiva emoţii pe final, victoria cu CST Alexandria reprezintă gura de oxigen necesară pentru un altfel de moral. Atât jucătoarele, cât mai ales antrenorul Jose Araujo, au înţeles că trebuie să strângă rândurile pentru a nu compromite sezonul. Şi am văzut, cel puţin la nivel de combativitate, o altă echipă faţă de meciul cu Sepsi Sf. Gheorghe, chiar dacă au existat şi momente de joc mai puţin reuşite.

Galben-albastrele au început tare, având în Meighan Simmons o jucătoare eficientă în atac şi după 24-15 (min. 10), pauza le-a găsit într-un avantaj (aparent) liniştitor, scor 41-34. Sfertul trei a stat sub semnul echilibrului, cu arădencele păstrând 7-8 puncte în plus pe tabelă. Ultimele minute au fost tensionate (şi) pe fondul unor decizii greşite a arbitrului Alin Dragoş (Baia Mare), care l-au scos din minţi până şi pe pacifistul profesor Dan Moraru. Câteva aruncări norocoase, de la mare distanţă, au readus gruparea lui Mădălin Piperea în joc (67-65, min. 37). Cu Laura Broomfield dominând lupta de sub panou, Univ Goldiş ICIM a gestionat mai eficient finalul, bifând un succes meritat, dătător de speranţe.

Echilibru, la vârf

Surprinzătoare izbândă echipei din Alba Iulia pe terenul campioanei en-titre, CSM Târgovişte (scor 69-59), care arată că lupta pentru titlul în acest an va fi una deosebit de aprigă, patru echipe având pretenţii justificate la laurii naţionali. Astfel, clasamentul Ligii Naţionale redevine din nou destul de strâns: Sepsi rămâne prima, cu doar două înfrângeri în 17 meciuri, Târgovişte şi Alba Iulia au câte trei eşecuri, însă campioana are un meci mai puţin jucat, iar Aradul rămâne în afara podiumului, cu patru înfrângeri. **JA-D.S.**

ICIM - Alexandria 74-70

Pe sferturi: 24-15, 17-19, 16-16, 17-20. Marcatoare – Arad: Simmons 26 (4×3), Broomfield 17, Plouffe 11, Engelman 8, Crăciun 5, Brosovszky 5 (1), Nagy 2. Alexandria: Stroman 19, Arnold 14 (2), Şipoş 11 (3), Webb 11 (3), Voicu 6, Coffey 6 (1), Miteva 2, Chivu 1. Arbitrii: Nicolae Dragoş (Bucureşti) şi Alin Dragoş (Baia Mare). Comisar FRB: Viorel Constantinescu (Cluj).

Laura Broomfield rămâne aceeaşi jucătoare bătăioasă sub panou FOTO: C.A.

Haţegan, arbitrul anului 2014

BUCUREŞTI. La sfârşitul săptămânii trecute, la hotelul „Howard-Johnson" din Capitală, a avut loc Gala Anuală a decernării premiilor A.F.A.N. (Asociaţia Fotbaliştilor Amatori şi Non-Amatori din România), care încununează cu distincţii superlativele anului recent încheiat. Printre laureaţi s-a aflat şi purtătorul ecusonului FIFA, arădeanul Ovidiu Haţegan, desemnat cel mai valoros cavaler al fluierului din România.

„Biroul Comisiei Judeţene a Arbitrilor Arad, precum şi toţi membrii acesteia profită de acest moment important din cariera lui Ovidiu Haţegan şi îi transmite felicitări şi cât mai multe succese în cariera profesională. Îi dorim lui Ovidiu Haţegan să rămână acelaşi exemplu de performanţă şi muncă pentru colegii săi mai tineri" - se arată într-un comunicat de presă, emis de Compartimentul Imagine al CJ Arbitri Arad.

Ovidiu Haţegan FOTO: FAN

„Este o onoare pentru mine să fiu desemnat cel mai valoros arbitru român. Acest statut mă obligă să păstrez ridicată ştacheta performanţei, pentru a-mi îndeplini visul, acela de a oficia la un turneul final de campionat european sau mondial" - a spus Haţegan. **JA-D.S.**

Şoimii Pâncota, cu ochii pe adversare

PÂNCOTA. Nu mică ne-a fost mirarea când am aflat că Şoimii Pâncota nu face niciun fel de mişcări în lot, mai ales că vor duce o luptă acerbă pentru rămânerea în liga secundă, adversare fiind FC Bihor şi FC Caransebeş. Între timp, din sânul clubului din Podgorie au răsuflat câteva informaţii „secrete", care fac să se amâne campania de transferuri, de fapt, de achiziţii.

Omogenitatea echipei

În primul rând, aşa cum îl ştim, Dan Cuedan lucrează cu ce i se oferă, iar cum Şoimii Pâncota este un club mic, nici nu poate face transferuri mari. Aşa stând lucrurile, tehnicianul se bazează măcar pe un minim necesar, omogenitatea actualului lot. Nici până ieri, cei de la Pâncota nu au anunţat niciun transfer şi sunt şanse să nici nu se efectueze.

Dan Cuedan FOTO: L.S.

În funcţie de adversari

Cei de la Şoimii mai folosesc o strategie, urmăresc ce se întâmplă în „curtea vecinului". FC Bihor are tot mai multe probleme financiare şi nu ar fi de mirare dacă - până la urmă - ar abandona competiţia. Iar cei de la FC Caransebeş au dat afară jucătorii cu salarii mari, însă nu au pus încă nimic înapoi. Aşa stând lucrurile, momentan Şoimii Pâncota doar veghează. **JA-L.S.**

TR€SOR
AMANET
Vă oferă
pentru prima lună de contract
COMISION
0%
NE GĂSIŢI LA:
UTA: Calea Aurel Vlaicu, nr. 60-68, Ap. 1 Parter
GARĂ: P-ţa Gării, nr. 11, Bl. G, Parter
TEATRU: B-dul Revoluţiei, Nr. 99
H (751340)

SC ERGAD TECHNOLOGY SRL
Arad, str. Padurii nr. 24, firma cu capital integral italian care activeaza in domeniul industriei electronice
angajeaza:
2 TEHNICIENI ELECTRONISTI,
Pentru control si reparare placi electronice cu tehnologia SMD si montarea componentelor in SMD
Cerinte:
- Experienta
- Cunoasterea limbii italiene
- Cunoasterea si capacitatea de a citi schemele electronice
- Capacitatea de a suda componentele SMD
- Disponibilitate pentru deplasari in Italia
- Se vor specifica in curriculum vitae experientele de munca in domeniul electronicii
3 OPERATORI SMT,
Cerinte:
- Citirea unei scheme electronice
- Disponibilitate pentru deplasari in Italia
- Cunostinte operare Windows-World-Excel
- Experienta in tehnologia SMT (avantaj)
- Cunoasterea limbii italiene (avantaj)
Se ofera:
- pachet salarial atractiv
- decontare transport tramvai
- tichete de masa din prima zi
- pregatire profesionala in conditii optime, la standarde internationale
Trimiteti CV la adresa: otilia.dimeny@ergad.eu sau prin fax 0257-306194
(840257)
aradjob.ro

Nunta de vis
All inclusive
49€
*oferta este valabilă în 2015 pentru nunţile organizate vinerea şi duminica
CONTINENTAL FORUM ARAD
Bd. Revoluţiei nr. 79-81, Arad | forum.arad@continentalhotels.ro
+40 372 578 800 | www.continentalhotels.ro
(750251)

JURNAL ARĂDEAN

Modă, frumuseţe şi stil

Iată care sunt tendinţele majore pentru această iarnă în materie de haine, coafură, manichiură şi machiaj. Inspiră-te din cele cinci tendinţe majore pentru iarna 2015 de mai jos.

Tonuri întunecate

În timpul iernii se poartă culori de păr precum ciocolatiu, şaten închis, negru şi blond platinat. De asemenea, roşul în toate nuanţele sale este la modă, aşa că dacă vă simţiti destul de curajoase, schimbaţi-vă aspectul. Amintiţi-vă să utilizaţi un şampon pentru a vă păstra culoarea după vopsire.

1 Pălării fedora. Majoritatea femeilor le place să poarte o pălărie fedora în timpul iernii, deoarece aceasta ţine de cald şi este la modă. Mai multe celebrităţi cum ar fi Kendall şi Cheryl Fernandez-Varsity, au purtat o pălărie fedora combinată cu bucle lungi, care arată foarte bine. Dacă părul este scurt, nu trebuie să intraţi în panică. Puteţi combina o astfel de pălărie cu lungimea părului peste umăr.

2 Ruj închis la culoare. Buzele ntunecate sunt întotdeauna la modă în această iarnă toamnei. Un ruj de culoare roşu închis se combină foarte bine cu o rochie de culoare cafenie şi bej, iar in acest fel veţi obtine un look perfect pentru un eveniment special.

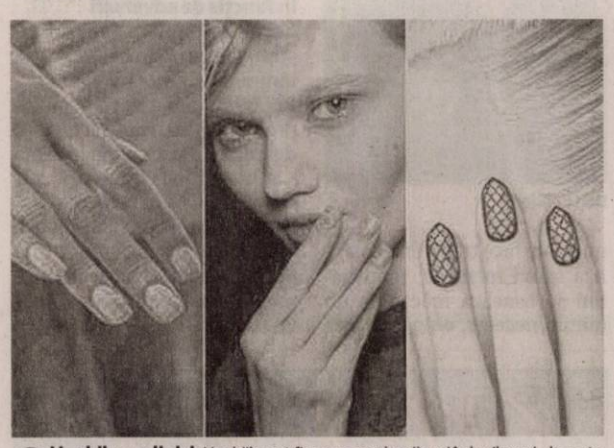

3 Unghii cu sclipici. Unghiile pot fi ascunse sub mănuşi în lunile reci, dar asta nu înseamnă că nu trebuie să ne mai facem manichiura. Lacurile de unghii cu sclipici sunt în tendinţe iarna aceasta şi pot rezista foarte mult timp pe unghii. Aplicaţi mai întâi o culoare, apoi alegeţi un sclipici, pe care îl aplicaţi în două straturi.

4 Coafuri cu bucle. În această iarna coafurile buclate sunt foarte moderne şi luxuriante. Ele pot fi văzute de multe ori la celebrităţi cum ar fi Kim Kardashian, Blake Lively şi multe altele. Coafurile cu bucle pot fi realizate cu ajutorul unui ondulator convenţional sau cu placa de îndreptat părul.

5 Machiaj fumuriu. Odată cu venirea sezonului de iarnă alegeţi un machiaj fumuriu, deoarece acesta este în tendinţe şi se potriveşte şi ocaziilor speciale. Puteţi adăuga un pic de strălucire, folosind o umbră de aur pe pleoape sau pe genele inferioare.

O oră de relaxare!

Destinde-te cu un masaj de relaxare şi de întreţinere corporală. Ce spun specialiştii arădeni despre acest tip de masaj?

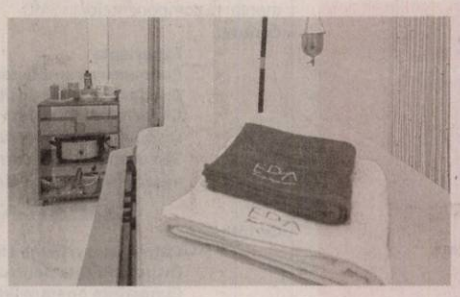

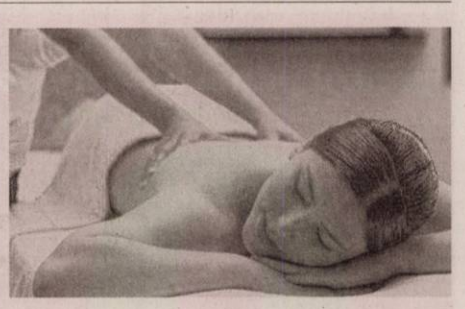

ARAD. Crezi că e doar început de an şi nu ai nevoie încă de câteva clipe de relaxare? Te înşeli. Dacă nu o faci acum, mai târziu s-ar putea să fie... prea târziu ca să-ţi mai poţi reveni uşor.

Şi nu ai nevoie de foarte mult timp pentru a te relaxa, ci doar de (minimum) o oră de masaj de relaxare pe săptămână.

Beneficiile masajului

Specialiştii de la EDA Beauty Experience, centrul de înfrumuseţare de pe Calea Romanilor nr. 17-19, din Arad, ne indică care sunt beneficiile masajului de relaxare şi de câte ori pe săptămână e indicat să optezi pentru o oră de masaj. Masajul de relaxare şi de întreţinere corporală, spun specialiştii de aici, de menţinere a stării de sănătate, este atât de important încât este recomandat a fi efectuată cel puţin o şedinţă de masaj pe săptămână. Ţinta? Orice persoană care desfăşoară activităţi fizice solicitante, dar mai ales cele care desfăşoară o activitate intelectuală ce presupune şi un mare grad de sedentarism.

Relaxare şi...sănătate

Care sunt efectele unui astfel de masaj? Atenuează tensiunea, stresul, calmează durerile, relaxează muşchii încordaţi şi indepărtează starea de apatie. Un astfel de masaj are, în primul rând, un efect relaxant şi apoi unul antialgic (calmează durerea). Mai mult, corpul este ajutat să elimine toxinele, conducând la îmbunătăţirea circulaţiei sângelui şi a limfei, cu efect imediat de eliminare a tensiunii musculare. Masajul de relaxare nu este unul dureros. „Toate acestea sunt argumente puternice pentru ca fiecare să beneficieze măcar de o şedinţă de masaj de relaxare. Apelaţi cu încredere la salonul nostru şi veţi observa multe schimbări pozitive în starea de sănătate, organismul dumneavoastră căpătând o cu totul altă capacitate de mişcare", ne spun specialiştii de la EDA Beauty Experience.

Efecte asupra organismului

Îmbunătăţeşte funcţionarea aparatului cardiocirculator, îmbunătăţeşte circulaţia cerebrală şi prin aceasta stimulează memoria, atenţia, capacitatea de concentrare şi puterea de muncă,
îmbunătăţeşte considerabil randamentul la locul de muncă, circulaţia venolimfatică, funcţionarea aparatului respirator, reduce oboseala musculară. În plus, relaxarea generală produce şi o reducere reflexă a durerii, îmbunătăţeşte controlul endogen al durerii, termoreglează capacitatea organismului de a-şi păstra temperatura cea mai potrivită având şi efecte psihologice foarte bune (reechilibrare fizică şi psihică).

DENinstal
instalații termice și sanitare
ARAD, STR. PETRU RARES, NR. 73 / +40 728.111.102
ARAD, CALEA TIMIȘOAREI, NR. 50A / +40 759.012.656
WWW.DENINSTAL.RO

OFERTĂ DE SEZON!

CAZAN COMBUSTIBIL SOLID 25 KW
2590,00 LEI

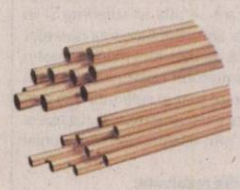
TEAVA DIN CUPRU
DE LA 9.40 LEI / ML

SURSA NEINTRERUPTIBILA
DE LA 399,00 LEI

POMPA DE RECIRCULARE
DE LA 166,50 LEI

RADIATOARE DIN OTEL D-EG
DUNAFERR (UNGARIA,
GARANTIE 10 ANI)
DE LA 107,00 LEI

*PRETURILE SUNT CU TVA INCLUS
(H-750257)

NON-STOP MEDICA
îngrijiri medicale la domiciliu
0752 976 441 0727 637 439
Îngrijiri medicale la domiciliu

injecții perfuzii pansamente recoltare sânge la domiciliu

clisme, sonde urinare, puncții,
măsurare tensiune, glicemie, kinetoterapie
și alte servicii și proceduri la domiciliu.

www.nonstopmedica.ro office@nonstopmedica.ro
(H-750275)

0746 017 239
concept si administrare brand
web design Arad
design grafic
print indoor&outdoor
materiale promotionale
Icetech web marketing
www.icetech.ro
(H-750554)

MEDIQA Promoțiile continuă și în ianuarie!

Cardiologie și medicină internă - discount de peste 30%! Pachetele includ consult de specialitate, ecografie și EKG.

NOU! Consulturile de specialitate efectuate de către **Prof. Univ. Dr. Puschița Maria** în specialitatile medicină internă și cardiologie în luna noiembrie sunt cu un discount de 10%!

Obstetrică-Ginecologie - discount de peste 25%! Pachetul include consult de specialitate și ecografie.

NOU! Dr. Popa Adrian si **Dr. Chiriac Daniela**
- pachet consult de specialitate + ecografie obstetricala – 170.00 lei
- pachet consult + ecografie morfofetală – 280.00 lei

Oftalmologie (include toate serviciile conexe în vederea unui diagnostic corect), discount-ul este de peste 35%, tariful fiind de 80.00 lei.

Detalii la **0257 /21 77 00** sau la sediul clinicii situat în Municipiul Arad, B-dul Revoluției, Nr. 10.

SPECIALITĂȚI

PEDIATRIE	CHIRURGIE ȘI ORTOPEDIE PEDIATRICĂ	ALERGOLOGIE
MEDICINĂ GENERALĂ	OFTALMOLOGIE	NEUROLOGIE
MEDICINA MUNCII	ORL	ENDOCRINOLOGIE
MEDICINĂ DE FAMILIE	DIABET ȘI BOLI DE NUTRIȚIE	DERMATOLOGIE-VENEROLOGIE
MEDICINĂ INTERNĂ	ORTOPEDIE	GASTROENTEROLOGIE
OBSTETRICĂ-GINECOLOGIE	LABORATOR ANALIZE	IMAGISTICĂ MEDICALĂ
CHIRURGIE GENERALĂ		

B-dul Revoluției nr. 10, 310144, Arad, România
Tel: (+40)257 21 77 00 Fax: (+40)257 21 77 10
(+40)257 21 77 02 (+40)257 21 77 09
www.mediqa.ro
(750226)

HIDRAULICA ARAD MEMBER OF D/D
- PRELUCREAZA ORICE TIP DE GARNITURI DE ETANSARE
  - CILINDRII HIDRAULICI
  - CILINDRII PNEUMATICI
  - ALTE APLICATII DIVERSE
- SERTIZARI FURTUNURI HIDRAULICE
- ATELIER REPARATII MECANICE SI HIDRAULICE
AUTORIZAT ISCIR SI RAR

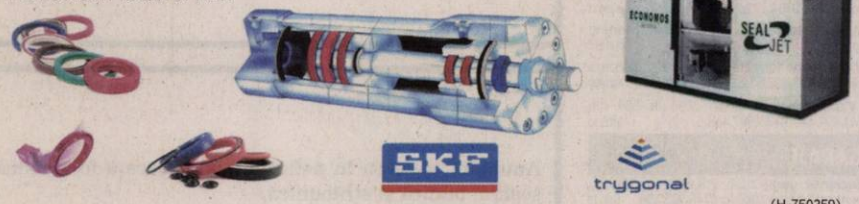

e-Mail: hidraulica.arad@d-d.ro , Telefon: 0728-325613, DN7, km 538, Vladimirescu
(H-750259)

aradjob.ro

GARSONIERE

• **Vând garsonieră** pe Patriei lângă Teba mobilată, etaj I, 8.000Euro, negociabil, 0730.196.546. 839497

AP.1 CAMERĂ

• **Vând apartament** 1 cameră, Intim, etaj 3, îmbunătățit, 15.500 Eur, ☎0754.606.539. 831802

AP.2 CAMERE-ARAD

• **Cumpăr apartament** 2 camere, confort 1, zona Kaufland, Piața Mică, Podgoria, persoană fizică. Banii pe loc. Telefon 0734.605.922. 831372

• **Vând apartament** bloc 2 camere, str. V. Milea nr. 33, etaj 2, renovat, 51 mp, lângă noriat Veritas 36.500 Euro. Telefon 0749.197.079. 831361

• **Vând apartament** 2 camere, UTA, str. Bucegi, etaj 1, amenajat, 23.500 Eur, ☎0755.790.452. 831803

AP.3 CAMERE-ARAD

• **Vând apartament** cu 3 camere, tip Samantha, etaj 3- 4 urcător, cu vedere spre Mureș+ curte, nou amenajat. Preț la vedere. Tel. 0742.634.654. 840260

• **Vând apartament** 3 camere, zona 300, etaj 2, 98 mp, decomandat, 2 băi, termopan, 39.500, ☎0753.352.435. 831805

APARTAMENT LA CASĂ

• **Schimb (vând)** cu apartament 2 camere la casă- casă 4 camere, 2 băi, anexe la Curtici.Tel. 0752.425.210. 831923

• **Vând urgent** apartament la casă, în curte, str.Ghiba Birta, 28.500 Eur/negociabil, ☎0728.144.898. 831848

ANUNT:

Asociatia Nationala a Surzilor Arad,
ANGAJEAZA
Asistent Social cu studii superioare in Asistenta sociala.
Depunerea CV-urilor se va face pe e-mail: ansr_arad@yahoo.com
Informatii la tel: **0768105734**
(839149)

SC TÎRGURI, OBOARE ȘI PIEȚE SA, cu sediul în Arad, Piața Mihai Viteazul nr. 13, **organizează licitație**, în data de ***22.01.2015, orele 12^{00}***, în vederea atribuirii locațiunii spațiului comercial situat în Arad, Piața Mihai Viteazul ghereta nr. 21 în suprafață de 19,09 mp cu profil nealimentar.

Documentația de atribuire conținând caietul de sarcini poate fi obținută contra sumei de 50 lei, de la sediul SC Tîrguri, Oboare și Piețe SA din Arad, Piața Mihai Viteazul nr. 13, în zilele de luni-vineri, orele 8-14.

Dosarele de înscriere la licitație vor fi depuse la sediul societății în Arad, Piața Mihai Viteazul nr. 13, ***până la data de 21.01.2015, orele 12^{00}***.

Informații suplimentare la nr. telefon. **0257/250056**
(839520)

FIRMA SPECIALIZATA IN SERVICII DE CURATENIE ANGAJEAZA PENTRU CENTRU COMERCIAL ATRIUM SITUAT IN CALEA AUREL VLAICU:

- **OPERATOR CURATENIE - SALARIU NET: 800 RON.**

RELATII TEL. : 0735.300.391 / 0729.005.137 / 021.223.44.77
(840292)

SC. UNICARM SRL
Producator si distribuitor la nivel national de carne si preparate din carne

Angajeaza:

Sef Magazin

Cerinte:
- experienta in coordonarea si organizarea activitatii unui magazin
- studii superioare constituie avantaj
- abilitati de comunicare si negociere
- fara cazier

Lucrator Comercial

Cerinte:
- experienta in domeniul comertului
- studii medii
- fara cazier

Se ofera:
- salariu foarte atractiv
- bonuri de masa
- conditii de lucru foarte avantajoase

C.V.-urile se vor trimite pe fax **0361.814.204**
sau prin e-mail: magazine@ unicarm.ro.
Numai persoanele selectate vor fi contactate pentru interviu. (833071)

Liceul Tehnologic „Henri Coandă" Arad,
organizează
concurs în 3.02.2015,
pentru ocuparea pe perioadă nedeterminată a funcției vacante de **secretar șef**, studii superioare, vechime minim 3 ani.
Dosarele se depun până la 30.01.2015, ora 16.00.
Relații suplimentare se pot obține la sediul liceului, str. Mărășești nr. 34 Arad, tel: **0257280351** (840293)

ANGAJĂM
INGINER sau TEHNICIAN AGRICOL
pentru magazin fitosanitar Arad
Inf. la tel.: 0740 116 236 (827837)

MAGAZIN DE BIJUTERII, Revoluției, 26, Podgoria
ANGAJEAZĂ
VÂNZĂTOARE
Cerințe: bacalaureat; (nu necesită experiență)
Oferim: *salariu atractiv.*
Prezentarea cu CV între orele 10:00-18:00 la adresă.
Tel: 0751 194 610 (831862)

PROFESIONAL INSOLVENCY MANAGEMENT S.P.R.L
LICHIDATOR JUDICIAR AL **SC CHARLY CONSTR SRL**
VINDE PRIN LICITATIE PUBLICĂ CU STRIGARE URMĂTOARELE BUNURI CU PRET DE PORNIRE
AUTOVEHICUL MARCA VOLKSWAGEN , DIESEL, AN FABRICATIE PRET PORNIRE 3.200 EURO + TVA
Licitatia se va tine la sediul lichidatorului PROFESIONAL INSOLVENCY MANAGEMENT S.P.R.L, in data de : **15.01.2015, 22.01.2015, 29.01.2015, 05.02.2015,12.02.2015, 19.02.2015,26.02.2015 si 26.03.2015**, orele **14.00.** Inscrierea la licitatie se va face începand cu data de 14.01.2015 până la orele 12.00 si inainte de fiecare termen de licitatie. Preturile nu contin TVA si se calculeaza conform Codului Fiscal. Cei care doresc sa participe la licitatie trebuie sa cumpere caietul de sarcini si sa achite garantia de participare care este de 10% din valoarea bunului/bunurilor.
Informatiile privind conditiile de participare la licitatii si caietele de sarcini se pot obtine la sediul PROFESIONAL INSOLVENCY MANAGEMENT S.P.R.L, loc. Arad, str. Blajului, nr.3, sc. A, et. 1, apartament 7, jud. Arad. Relații la tel. 0357/411373,0740762383, fax. 0257/215544. (840298)

PROFESIONAL INSOLVENCY MANAGEMENT S.P.R.L
LICHIDATOR JUDICIAR AL **SC NĂDĂȘAN COMPANY SRL**
VINDE PRIN LICITAȚIE PUBLICĂ CU STRIGARE URMĂTOARELE BUNURI IMOBILE ȘI MOBILE CU PREȚ DE PORNIRE
TEREN INTRAVILAN VIRAN ÎN RADNA înscris în CF 1789 a loc. Radna, suprafață 1080 mp preț pornire 24.629,26 RON + TVA
POMPA PRESIUNE APĂ CU MANOMENTRU - preț pornire 1.859,68 RON + TVA
Licitația se va ține la sediul administratorului judiciar PROFESIONAL INSOLVENCY MANAGEMENT S.P.R.L, în data de **13.01.2015,20.01.2015, 27.01.2015, 03.02.2015, 10.02.2015, 17.02.2015, 24.02.2015, 03.03.2015, 10.03.2015 si 17.03.2015** orele **14.30.**
Inscrierea la licitatie se face incepand cu data de 13.01.2015 si până in data de 17.03.2015 orele 12.00. Preturile nu contin TVA si se calculeaza conform Codului Fiscal.
Cei care doresc sa participe la licitatie trebuie sa cumpere caietul de sarcini si sa achite garantia de participare care este de 10% din valoarea bunului/bunurilor.
Informatiile privind conditiile de participare la licitatii si caietele de sarcini se pot obtine la sediul PROFESIONAL INSOLVENCY MANAGEMENT S.P.R.L, loc. Arad, str. Blajului, nr.3, sc. A,et. 1, apartament 7, jud. Arad. Relații la tel. 0357/411373,0740762383, fax. 0257/215544.

PROFESIONAL INSOLVENCY MANAGEMENT S.P.R.L
LICHIDATOR JUDICIAR AL **SOCIETATEA COOPERATISTĂ MEȘTEȘUGĂREASCĂ ARTA MEȘTEȘUGARILOR SCM**
VINDE PRIN LICITATIE PUBLICĂ CU STRIGARE URMĂTORUL IMOBIL CU PRET DE PORNIRE
IMOBILE ÎNSCRISE ÎN CF 300830-C1-U1 (COMPUS DIN C1 - CLĂDIRE ATELIER DE PRODUCȚIE-CONF. TEXT, C2 - CLĂDIRE ATELIER DE PRODUCȚIE, C3 - CLĂDIRE ATELIER DE PRODUCȚIE, C4-CLĂDIRE PUNCT TERMIC, C5-CLĂDIRE,DEPOZIT, MAGAZIE, C6-CLĂDIRE, VESTIARE ȘI GRUPURI SOCIALE) TERENUL NU ESTE PROPRIETATEA DEBITOAREI, CI A PRIMĂRIEI ARAD, IMOBILELE SUNT SITUATE ÎN ARAD, STR. DOINEI, NR. 1-13, JUD. ARAD pret pornire 90.357 EURO
Licitația se va ține la sediul lichidatorului PROFESIONAL INSOLVENCY MANAGEMENT S.P.R.L, în data de : **13.01.2015, 20.01.2015, 27.01.2015, 03.02.2015, 10.02.2015,17.02.2015 si 24.02.2015** orele **13.30.** Înscrierea la licitatie se va face începând cu data de 12.01.2015 până la orele 12.00. Prețurile nu conțin TVA si se calculeaza conform Codului Fiscal.
Cei care doresc să participe la licitație trebuie să cumpere caietul de sarcini și să achite garanția de participare care este de 10% din valoarea bunului/bunurilor.
Informațiile privind condițiile de participare la licitații și caietele de sarcini se pot obține la sediul PROFESIONAL INSOLVENCY MANAGEMENT S.P.R.L, loc. Arad, str. Blajului, nr.3, sc. A, et. 1, apartament 7, jud. Arad. Relații la tel. 0357/411373,0740762383, fax. 0257/215544. (840298)

Somație
Judecătoria Lipova, în baza încheierii din data de 18 decembrie 2014 somează orice persoană interesată să formuleze opoziție în termen de 6 luni de la prezenta comunicare, în dosar nr. 1.491/250/2014 privind pe reclamantul Sîrbu Gheorghe în contradictoriu cu pârâtele Suciu (Chiș) Ana, Chiș Rodica și Lorenz Alina având ca obiect dobândirea proprietății prin uzucapiune, asupra imobilului întabulat în CF nr. 303665 Ghioroc nr. top. 219/b, situat în sat Cuvin nr. 321, comuna Ghioroc, județul Arad, în suprafață de 947 mp. (838951)

STIMATI CREDINCIOSI!

In exclusivitate pentru cititori o minune dumnezeiasca a sosit din nou in tara, Maica Sofia, la cererea mai multor persoane care se afla in suferinta si in prag de disperare. Maica Sofia detinatoarea puterilor supranaturale si atestata de cele mai mari Manastiri si binecuvantata de Mantuitorul Nostru ca har divin pentru a ajuta oamenii care sunt in suferinta si in pragul disperarii. Ea va poate ajuta pe datele de nastere si ale numelui de botez si prin telefon, prin rugaciunile facute de dansa.

Iata cateva din cazurile rezolvate:

Ion din Arad: Domnul fie laudat, am apelat si eu cu credinta la maica Sofia si prin rugaciunile ei m-a scapat de o boala pe care medicii nu-i gaseau leacul, mii de multumiri si putere de munca.

Maria din Arad: Cu lacrimi in ochi transmit mii de multumiri de recunostinta maicii Sofia ca a dezlegat cununia fiului meu prin rugaciunile stiute numai de ea.

Apelati cu credinta, iar cazul dumneavoastra va fi rezolvat indiferent de problema pe care o aveti, va poate deschide cartea de luni pana luni, pe datele personale, maica Sofia mai vindeca epilepsia, alcoolismul, impotenta, face de spor si castig, impreuneaza persoanele care se iubesc, alunga raul din casele oamenilor.

Tel: 0744/238849, 0749/976842
(840283)

CASE-ARAD

- **Vând casă** (Pârneava) 580 mp teren, 3 camere, intrare auto. Preț 80.000 Eur/negociabil, 0722.606.527. 840275
- **Vând casă** duplex 4 camere, living, garaj închis, gard din stejar, 90 la sută finalizată, cartierul Via Carmina (Vladimirescu).Preț 44.000 Eur, ușor negociabil. Telefon 0728.555.310. 830563
- **Vând casă** 4 camere, Aradul Nou, 1.400 mp, intrare auto, cărămidă, termotecă, 49.500 Eur, ☎0744.849.390. 831804

CASE-JUDEȚUL ARAD

- **Vând casă** la roșu Livada, avans acuma, diferența august, 100 mp, teren 300 mp, 17.700 Euro,0742.157.445. 840461

VILE-ARAD

- **Vând vilă** P+M construcție nouă în Pârneava+ două anexe, 138.000 Eur.Telefon 0755.896.690. 809302

SPAȚII COM-ARAD

- **Vând cabinet** stomatologic situat ultracentral, 2 unități de lucru. Informații tel. 0720.735.578. 840203

TERENURI JUDEȚ

- **Vând urgent** loc de casă în Dorobanți, 1.000 mp, aproape de Băile termale. Tel. 0749.834.133. 831799

IMOBILE CHIRII

- **Închiriez apartament** 2 camere, Spitalul Județean, etaj 2, curat, mobilat, tot la cheie, 200 Euro, 0753.472.869. 831296
- **Închiriez apartament** 2 camere, etaj 4, Alfa, 120 Eur. Tel.0740.174.677. 831395
- **Închiriez apartament** 1 cameră, zona Grădiște. Tel. 0722.177.091, 0751.402.979. 831947
- **Închiriez apartament** trei camere (ne)-mobilat Vlaicu, decomandat, centrală, parter, 0744.546.579. 839521
- **Închiriez apartament** 3 camere zona Miorița mobilat, modernizat, 145 Euro, negociabil sau vând cu 35.200 Euro, negociabil. Telefon 0752.476.378. 840464
- **Închiriez cameră,** bucătărie, baie, intrare separată, vând grăsuni vietnamezi 50 kg, vier scrofițe, iepuri 5-7 kg. Tel. ☎0756.862.113. 831189
- **Închiriez garsonieră,** Micălaca, complet utilată. Tel. 0733.577.608. 833069
- **Închiriez garsonieră** confort 1, etaj 1, situată în Arad, zona Billa- Micălaca având toate utilitățile și confortul, poate fi văzută sâmbătă și duminică între orele 14- 16.Tel. 0747.639.222. 839496
- **Închiriez sau** vând garsonieră mobilată pe str. Bușteni etaj I, Piața M.Viteazul, 0730.196.546. 839512
- **Închiriez urgent** garsonieră utilată complet, gaz, satelit, frigider (Vlaicu), 0751.382.017. 831801
- **Apartament lux** 210 mp, 5 camere central, mobilat, utilat, 0744.552.086. 831400

SPAȚII COM-ARAD

- **Închiriez birou** mobilat de lux, 2 camere, lângă Tribunal. Tel.0744.770.917. 839509
- **Închiriez hală** 212 mp în Parcul Industrial UTA. Telefon 0721.288.570. 838967
- **Închiriez post** coafură/frizerie la salon de înfrumusețare. Tel. 0756.385.735. 839536
- **Închiriez spațiu** momentan restaurant fast- food, fosta cantină UTA. Telefon 0723.324.880. 831402
- **Închiriez 2-6** încăperi pentru- birouri, demisol, zona- Primărie, ultramodern, 0722257409. 838939
- **Ofer spre** închiriere spațiu central 60 mp, vitrine mari, 0744.552.086. 831406

AP. 1 CAMERĂ-ARAD

- **Cumpăr apartament** 1 cameră, confort I, exclus agenții. Tel. ☎0723.394.708, 0757.610.273. 832704

TEREN-JUDEȚUL ARAD

- **Cumpăr pășune** împădurită și teren arabil împădurit, 0744.337.588, 0770.730.042. 841147
- **Cumpăr pădure** peste 10 ha în jud. Arad și peste 100 ha în alte județe, 0744.337.588, 0770.730.042. 841148
- **Cumpăr teren** arabil, în zona loc. Măderat și Agrișul Mare. Tel. ☎0744.337.588, 0770.730.042. 841149

OFERTE LOCURI DE MUNCĂ

- **Alimentară, Piața** Catedralei, angajează lucrător comercial cu experiență. Tel. 0726.227.377.
- **Angajăm șef** echipă coordonare și execuție lucrări finisaj. Tel. 0741.514.685. 840262
- **Angajăm șoferi** profesioniști cu experiență pe extern. Tel. 0730.643.782.
- **Angajăm șoferi** tir (și echipaje) posesori card tahograf, atestat profesional, permis categ. B, C,E, transport marfă internațional. Tel. 0729.039.058.
- **Angajăm barman,** Cladova. Asigurăm locuință permanentă. Rog seriozitate, ☎0743.685.629, 0257/259604.
- **Angajăm bucătar,** ajutor bucătar și spălător vase. Tel. 0722.643.327.
- **Angajăm femei** pentru curățenie, fără limită de vârstă (spitale), ☎0758.757.638. 833647
- **Angajăm menajeră** la domiciliu. Tel. 0722.293.802.
- **Angajăm personal** pentru fast- food. Tel. 0744.828.934.
- **Angajăm constructori** structuri și finisori. Relații la tel. 0741.514.685.
- **Angajez femei** cabluri. C.V- uri: Bl. 304, sc. A, Arad, ☎0749.109.172.
- **Angajez stivuitorist** cu gestiune, harnic, în Vlaicu. Telefon 0728.545.929.
- **Angajez vânzătoare** produse alimentare, serioasă cu sau fără experiență, ☎0745.252.510.
- **Casă de** amanet angajează personal. Tel. 0758.236.323.
- **Fabrică încălțăminte** angajează personal necalificat, asigurăm bonuri, transport, 0745.780.173, 0257/286222.
- **Firmă distribuție** angajează lucrător depozit și șofer distribuitor. Tel. 0744.640.411.
- **Firmă pază** angajează agenți pază, zona Curtici Vladimirescu. Telefon 0746.284.759.
- **Magazin alimentar** zona Micălaca angajează casier, lucrători comerciali, 0743.111.417.
- **Magazin încălțăminte,** centru, angajează vânzătoare, experiență 3 ani. Tel. 0786.306.642.
- **S.C. angajează** șoferi cu atestat curse extern, tir. Tel. 0725.234.626.
- **SC angajează** finisori în construcții, experiență minim 5 ani, 0721.242.476. 838948
- **SC angajează** gestionar și muncitor birouri logistică. Număr telefon 0725.347.838.
- **SC angajează** manipulant depozit frigorific. Telefon 0722.674.407 ropini10@yahoo.com
- **SC angajează** personal birou. Telefon 0722.674.407, ropini10@yahoo.com
- **SC angajează** stivuitorist cu atestat. Număr telefon 0725.347.838.
- **Societate de** pază angajează agenți de securitate, femei, bărbați. Tel. ☎0745.109.086.
- **Societate distribuție** angajează reprezentant vânzări și gestionar/ magazioner. Telefon 0357/426606.

PRESTĂRI SERVICII

- **Acord garanție,** repar mașini spălat automate, frigidere, domiciliul clientului, 0745.395.282. 830998

CONSTRUCȚII

- **Aduc balast,** nisip, sorturi, lemne, ridic moloz. Tel. 0754.772.222. 829023
- **Aduc balast,** nisip, sort, pământ, lemne foc, ridic moloz, ☎0747.206.371. 831916
- **Vând lemne** foc tăiate, crăpate și calitate. Telefon 0721.592.572. 831800
- **Vând lemne** 4 metri ster la 500 lei, 0743.899.445, 0748.897.418. 832730

GARAJE

- **Închiriez garaj** zidit, Polivalentă, 160 lei, eventual vând 10.000, ☎0745.925.658. 830131
- **Vând garaj** zidit, ultracentral. Tel. 0744.770.917. 839535

ELECTRONIC PLUS

- **Vindem/Reparăm electrocasnice** second, frigorifice, mașini spălat, uscătoare, aragaze, electrice, televizoare, anvelope, vitrine comerciale, termopane. Reducere pentru schimb, rate, Lipova. Tel. 0744.796.542. 830997

POȘTA LUI CUPIDON

- **7 maseuze** rafinate oferă masaj erotic senzual și pasional, ☎0720.411.562. 831837

PIERDERI

- **Pierdut carnet** student eliberat U.V.V.G. Arad, pe numele Ghent Maria- Loredana.Îl declar nul. 840279
- **Pierdut certificat** constatator nr. 31675 din 01.08.2007 emis de ONRC Arad pentru SC Arindustries SRL. Îl declar nul. 840475
- **S.C. Toșca** Forest S.R.L., pierdut atestat de exploatare a lemnului, seria A nr. 11236/31.01.2013. Se declară nul. 840271

PLANTE-FLORI

- **Vând baloți** de lucernă. Tel. 0743.029.943, 0749.874.824. 831789
- **Vând tărâțe** și făină. Telefon ☎0744.190.192. 773939
- **Vând 100** baloți paie curate, neplouate, paie amestec fân, ☎0786.594.746. 819519
- **Vând 100** bucăți baloți fân, lucernă, an 2014. Informații: 0741.641.080. 840273

ANIMALE-PĂSĂRI DOMESTICE

- **Cumpăr vaci** slabe, grase, lipsă calciu pentru abator. Tel. 0745.505.122. 831938
- **Ofercadou câțel** rasa Fox Terrier, 0723.435.681. 838944
- **Vând câțel** rasa boxer englez, 5 luni, 100 Eur, ☎0752.425.210. 831926
- **Vând găini** ouătoare tinere. Tel. 0741.391.909. 831784
- **Vând porc** 120 kg, Livada. Tel. 0722.688.346. 840270
- **Vând scroafă** 200 kg și porci 80 kg cu 6, respectiv 8 lei/kg. Tel. 0751.830.328. 831929
- **Vând 10** purcei între 25- 30 kg și 55- 60 kg, ☎0746.414.369. 831836
- **Vând 2** porci 80- 85 kg/buc., rasă carne, 0744.855.910. 831003
- **Vând 2** vaci gestante 8 luni și 4 lună Bălțate Românești și iapă sură vânătă 900 kg, iapă șargă semimurană gestantă 6 luni și mânz belgian 1 an în Bujac. Tel. ☎0740.572.904. 839519
- **Vând 4** buc. porci de carne 100- 120 kg, Nădlac, Horia 8, negociabil. Telefon 0257/ 473590, 0721.786.399. 832716
- **Vând 5** porci grași. Tel. 0745.032.664. 839525
- **Vând 5** porci între 90- 110 kg. Informații: 0741.641.080. 840274

DECESE

Copleșiți de durere anunțăm trecerea la cele veșnice, după o grea și nemeritată suferință,

la vârsta de doar 49 de ani, a celui care a fost iubitul nostru soț și tată,

HUȚAN ION.

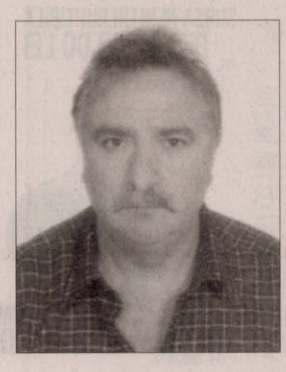

Dumnezeu să-l odihnească în liniște și pace!
Îl vom conduce pe ultimul drum marți, 13 ianuarie 2015, ora 14,00, la Cimitirul Eternitatea, Arad.

Familia îndoliată

Cu adâncă durere în suflet anunțăm încetarea din viață a celui care a fost soț și tată,

RADU GEORGE
fost director Banca Națională a României Sucursala Arad.

Înmormântarea a avut loc duminică, 11 ianuarie 2015 la Cimitirul Eternitatea.

Familia îndoliată, soția Ana și fiica Voica

O inimă bună a încetat să mai bată, un suflet nobil s-a ridicat la cer și pleacă departe de noi, dar mai aproape de Dumnezeu. Un omagiu, o lacrimă și o floare pentru cel care a fost soț, tată și socru,

TRIPAȘ TEODOR DOREL.

Înmormântarea va avea loc astăzi, 12 ianuarie 2015, ora 13:00, la Cimitirul Eternitatea (UTA). Nu te vom uita niciodată!

Soția, fiul Cristian și nora Adela

Cu adâncă durere în suflet anunțăm trecerea în neființă a celui care a fost soț, tată, socru, bunic și străbunic,

MONE IOAN,
la vârsta de 82 ani.

Dumnezeu să te odihnească în pace! Înmormântarea va avea loc astăzi, 12 ianuarie 2015, ora 13:00, de la domiciliu din localitatea Fiscut nr. 141.

Familia îndoliată

Anunțăm trecerea în neființă a celei care a fost mamă, soacră, bunică și străbunică,

DĂRĂU AMALIA,
la vârsta de 80 ani.

Dumnezeu să o odihnească în pace! Înmormântarea va avea loc astăzi, 12 ianuarie 2015, ora 12:00, în localitatea Hălmagiu.

Familia îndoliată

TRANSPORT GRATUIT ÎN MUNICIPIUL ARAD ŞI ORAŞUL PECICA

NOSFERATUM

SERVICII FUNERARE COMPLETE

Arad, str. Ghiba Birta nr. 26
Pecica, str. 2, vis-a-vis de POLIŢIE
Tel.: 0752 10 11 12
0357 80 48 38

NON STOP

e-mail: nosferatumarad@yahoo.com
www.nosferatum.ro

- Sicrie de la 390 lei;
- ÎNMORMÂNTĂRI FĂRĂ BANI DOAR PE BAZA CUPONULUI DE PENSI
- Consultanţă permanentă, medic constatator
- Rezovăm acte decedat: acte primărie, certificat de deces, adeverinţă înhumare, ajutor de deces, casa de pensii şi C.A.R.P.
- PRELUĂM DECEDAŢII DE LA MORGĂ
- TRANSPORT intern şi internaţional
- Igienizare, cosmetizare, îmbălsămare, incinerarii, repatrieri, capac frigorific
- Capelă (cimitir UTA)
- NOU! Gratuit oferim pentru pensionari, 50 colacei.

(750209)

DIVERSE

• **Cumpă cupru,** alamă, argint, cositor, fier, baterii, inox, aluminiu, pene noi- vechi, 0754.462.698. 840478

• **Cumpăr alamă,** cupru, argint, cositor, fier, baterii, inox, aluminiu, pene noi- vechi, 0742.572.721, 0744.162.856. 840476

• **Cumpăr argint,** nichel, cositor, cupru, alamă, aluminiu, fier, baterii, radiatoare, plumb, pene noi- vechi, 0741.134.368, 0748.912.117, 0755.822.985. 840479

• **Cumpăr fier** vechi, calorifere, caroserii, cupru, alamă, aluminiu, pene vechi şi noi, baterii. Tel. 0746.414.369. 831835

• **Cumpăr pene** vechi, noi, fier vechi, caroserii, calorifere, de la domiciliu, preţ bun, ☎0745.983.893. 0757.533.402. 831408

• **Vând sare** bulgări. Informaţii tel. 0740.675.277. 841146

• **Vând 4** cauciucuri cu tot cu jante 5 găuri de iarnă, cârlig de Opel, slănină de la sarамură foarte bună, la preţ bun, ☎0753.472.869. 831311

• **Vând porci,** 6 bucăţi, 100-120 kg bucata, 8 lei/kg. Tel: 0257.534329.

Cu aceeaşi durere în suflet ca şi în clipa despărţirii amintim că pe data de 10 ianuarie 2015 s-a împlinit un an de la decesul celei care a fost

înv.

UNCRUŢ IULIANA.

Nu te vom uita niciodată!

Familia Uncruţ Dorel şi familia Uncruţ Petru

Obelisc

NON-STOP

- **Firma Obelisc** oferă gama completă de sicrie, capace frigorifice, personal calificat, transport naţional şi internaţional şi accesorii.
- **Organizăm** evenimente complete de înmormântare, parastase
- **Rezolvăm actele** la spital, actele necesare pentru declararea decesului, primărie şi casa de pensii.
- **Punem la dispoziţie** consultanţă permanentă, medic constatator deces

**Pentru a simplifica etapele ce se parcurg în cazul unui deces, recomandăm clienţilor noştri efectuarea unei precomenzi.*

(H-750255)

Adresa:
Arad, Str. Ştefan CICIO POP (colţ cu M.Eminescu) 26.

Telefon: **0744 566 276**

Sincere condoleanţe familiei îndurerate, la trecerea în nefiinţă a celui care a fost un om de o mare probitate morală şi profesională,

dr. SANDU ION,

Şeful Laboratorului Bacteriologie din Institutul de Diagnostic şi Sănătate Animală Bucureşti.

Dumnezeu să-l odihnească în pace!

Colectivul Laboratorului Sanitar Veterinar şi Pentru Siguranţa Alimentelor Arad

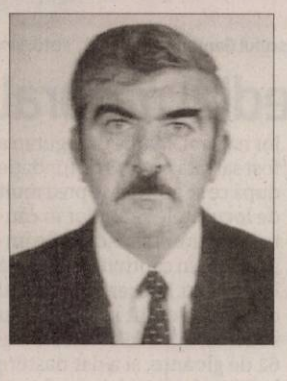

Păstrăm aceeaşi durere şi regrete în sufletele noastre acum la trecerea unui an de la trista despărţire de dragul meu soţ,

IENCI TEODOR UŢU.

Îţi purtăm recunoştinţă veşnică şi nu te vom uita niciodată. Dumnezeu să te odihnească în pace.

Te vom iubi mereu soţia Neli cu fiii Cristian şi Ciprian cu soţia Diana şi mama Maria

În aceste clipe de durere şi tristeţe suntem alături de familia Patrone în momentele grele pricinuite de decesul colegului şi angajatului nostru,

PATRONE TRAIAN.

Dumnezeu să-l odihnească în pace! Sincere condoleanţe familiei îndoliate!

Colectivul S.C. Manolo S.R.L.

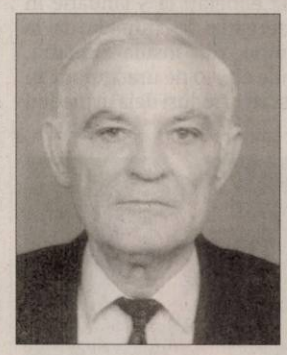

Când se stinge o lumânare o aprinzi din nou, dar când se stinge o viaţă o plângi mereu. Ai fost parcă ieri printre noi, dar a trecut un an de când ai plecat. Dumnezeu să te odihnească în pace dragul nostru

PABIN ŞTEFAN.

Te plâng soţia Irina, copiii Kristi şi Heli cu soţul Cristian şi nepoţii Bogdan, Paul şi Karina

Cu adâncă durere în suflet anunţăm încetarea din viaţă a celei care a fost mamă şi bunică,

GUŢU VIRGILIA

în vârstă de 81 ani.

Înmormântarea a avut loc duminică, 11 ianuarie la Cimitirul Pomenirea. Dumnezeu s-o odihnească!

Fiica Doina şi nepotul Ioji

Astăzi îmi iau rămas bun de la cel mai bun prieten pe care l-am avut vreodată,

ANTON HOREA.

Sunt alături de familia greu încercată în aceste momente şi transmit sincere condoleanţe. Dumnezeu să-l odihnească în pace!

Laci Hevesi

Se împlinesc 3 ani de când ne-a lăsat cu sufletele triste şi ochii înlăcrimaţi plecând fulgerător spre viaţa veşnică cel ce a fost fiu, soţ, tată, socru, bunic, frate, cumnat şi unchi,

MATEUŢI IOAN.

Dumnezeu să-l odihnească!

Familia Mateuţi

Cu durere în suflet anunţăm decesul celei care a fost mamă, soacră şi bunică,

TRUŢA MARTA,

la vârsta de 85 ani.

Dumnezeu să o odihnească în pace! Înmormântarea va avea loc astăzi, 12 ianuarie 2015, ora 14:00, la Cimitirul Eternitatea (UTA).

Familiile îndoliate Kuliner şi Dvorzsak

O lumânare aprinsă şi o rugăciune la împlinirea a 6 ani de la dispariţia bunului nostru

DAVID NICOLAE SEPTIMIU.

Dumnezeu să-l odihnească!

Familia

COMEMORĂRI

Duminică, 11 ianuarie 2015 s-au împlinit 6 ani de la trecerea în veşnicie a celei care a fost

RODICA ROŞCA,

cea mai dragă şi mai iubită soţie. Te voi păstra veşnic în amintire.

Soţul Nelu Roşca

Pios omagiu şi veşnică preţuire la 6 ani de la dureroasa despărţire de iubita noastră,

VICZIAN VERONICA (BABI).

Dumnezeu să o odihnească în pace!

Familia

CONDOLEANŢE

În aceste clipe de tristeţe suntem alături de familia Tripaş Mariana în momentele dureroase ale trecerii în nefiinţă a soţului,

TRIPAŞ DOREL.

Sincere condoleanţe!

Asociaţia de proprietari Bl. 108 D

O lumânare, o rugăciune şi multe lacrimi de dor se aştern pe mormânt, la împlinirea a 2 ani de la trecerea la cele veşnice a dragului nostru soţ, tată, frate, cuscru şi prieten,

KONCZ BLAJ EDMUND.

Ne vom aminti cu drag de sufletul tău bun.

Fam. Koncz

Anunţurile de deces se publică GRATUIT!

SERVICII FUNERARE

(H-749928)

IN MEMORIAM

NON STOP!

KUKI - servicii funerare complete

Producător de sicrie - oferă sicrie la preţ de producător.
Pentru membrii C.A.R.P. transport gratuit atât în oraş, cât şi în judeţ.
GRATUIT rezolvăm actele la spital, primărie, casa de pensii şi C.A.R.P.
Transport intern şi internaţional ● Accesorii funerare.

Contact: Arad, Str. Mihai Eminescu nr. 4 (în curte), vis-a-vis de Cerbul Albastru.
Telefon: 0257/211929, mobil: 0723-343-964
www.inmemoriamkuki.com
Nou! Casă funerară - Strada Ştefan Ludwic Roth nr. 1 D, Grădişte

Publicitate 0257-210.775

SERVICII FUNERARE

SERVICII FUNERARE ROSTYL

str. M. EMINESCU nr. 22 (peste drum de Facultate)

OFERĂ:
- GRATUIT SĂLI DE PRIVEGHI (capele).
- SĂLI PENTRU POMENI, cu meniu la alegerea clientului.
- SICRIE şi RESPETE produse de firma noastră, la PREŢ REDUS.
- GRATUIT scoatem certificatul de deces şi ajutorul de înmormântare. (795467)

TELEFON: 0257-21.44.22 / 0728-690.120

Gober şi puii săi - femela Ginting şi masculul Ganteng FOTO: EPA

Eliberaţi în mediul natural

JAKARTA. O femelă urangutan, care şi-a recuperat vederea după ce a fost operată de cataractă, a fost eliberată într-o pădure tropicală din Indonezia, dar şi-a abandonat unul dintre puii săi gemeni, a informat un ONG de protecţie a maimuţelor, citată sâmbătă de AFP. Gober şi puii săi - femela Ginting şi masculul Ganteng, care vor împlini curând patru ani - au fost eliberaţi la 5 ianuarie în rezervaţia de animale de la Jantho, din insula Sumatra, unde alţi 50 de urangutani au fost reintroduşi deja în mediul lor natural. Mama urangutan a fost salvată în 2008 de fundaţie după ce se apropiase prea mult de locuinţele sătenilor în căutare de hrană şi risca să fie împuşcată. În captivitatea, ea s-a întâlnit cu Leuser, un mascul care şi-a pierdut la rândul său vederea, după ce a fost rănit de 62 de gloanţe, şi a dat naştere la doi pui gemeni, lucru foarte rar. După ce şi-a recuperat vederea, Gober nu le-a mai dat atenţie puilor. Micuţa Ginting şi-a putut urma mama, care a construit un cuib pentru ele două. **SURSA: AGERPRES**

Anunţă candidaţii la Oscar

WASHINGTON. Regizorul mexican Alfonso Cuaron, care a primit anul trecut Oscarul pentru cel mai bun regizor pentru filmul „Gravity", J.J. Abrams, realizatorul viitorului film „Star Wars", alături de actorul Chris Pine vor anunţa joi, 13 ianuarie, nominalizările la premiile Oscar 2015, informează sâmbătă AFP. În cadrul unei conferinţe de presă, ei vor prezenta filmele şi artiştii selectaţi de cei aproximativ 6.000 de membri votanţi ai Academy of Motion Picture Arts and Science, care decernează Oscarurile. Prezentarea se va face în două părţi şi va îngloba în total cele 24 de categorii ale premiilor Oscar, de la cea pentru cele bune costume, sau cei mai buni actori într-un rol secundar, la cea pentru cel mai bun film al anului.

Alfonso Cuaron FOTO: EPA

Anul trecut preţioasa statuie pentru cel mai bun film al anului a fost obţinută de „Twelve Years a Slave" („12 ani de sclavie").

Conferinţa de anunţare a nominalizărilor se va desfăşura la Samuel Goldwyn Theater din Beverly Hills şi va începe miercuri la orele 17.30 (joi 13.30 GMT). Ceremonia de înmânare a premiilor Oscar va avea loc la 22 februarie. **SURSA: AGERPRES**

Au deschis uşile avionului

BEIJING. Douăzeci şi cinci de pasageri ai unui avion al companiei China Eastern Airlines, exasperaţi de întârzierea zborului lor din cauza zăpezii, au deschis uşile de urgenţă la scurt timp înainte de decolare, a relatat Xinhua, preluată de AFP. Pasagerii au trebuit să aştepte ore în şir sâmbătă pe aeroportul Kunming (sud-vestul ţării), şi, ulterior, în avion, pentru a putea pleca spre Beijing. Unii au cerut să fie daţi jos din motive de sănătate, însă avionul a părăsit punctul de staţionare pentru a se înscrie pe pistă. „Pasagerii au deschis atunci trei dintre uşile de urgenţă pentru a opri zborul", a indicat agenţia citând un călător. Douăzeci şi cinci de persoane au fost arestate de poliţia aeroportuară, iar duminică nu se ştia dacă aceştia au fost eliberaţi.

Îmbarcarea în avion FOTO: FAN

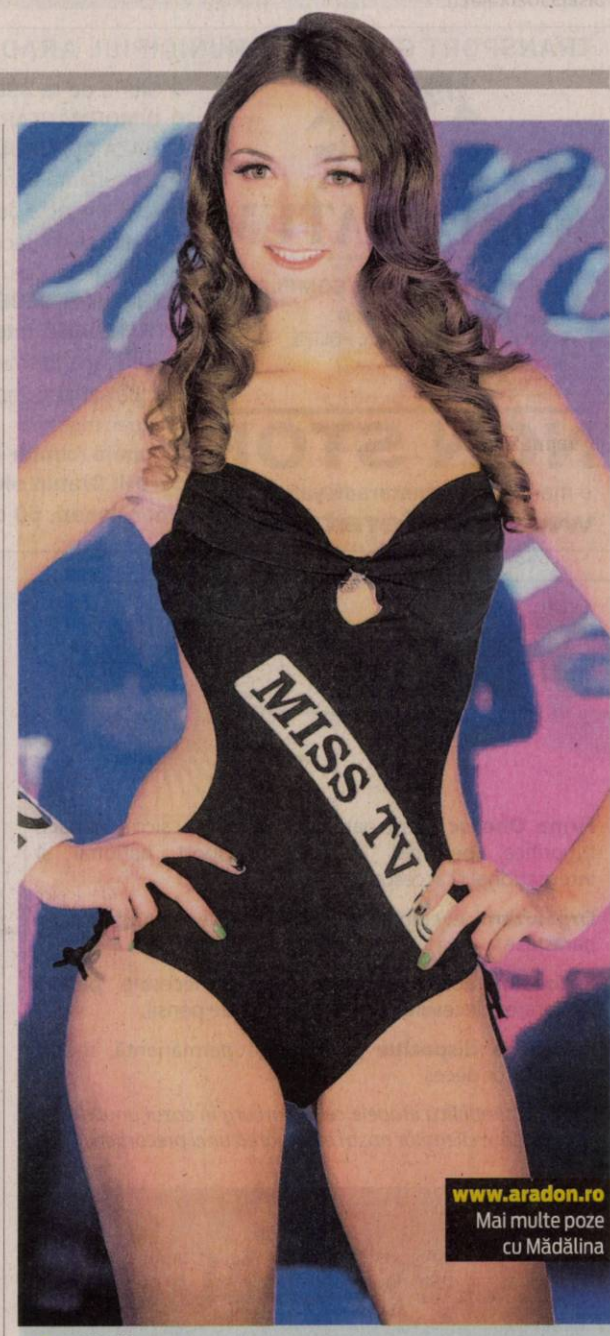

Mădălina
Este pasionată de modă şi lectură.

www.aradon.ro
Mai multe poze cu Mădălina

Anita Ekberg FOTO: FAN

A murit actriţa Anita Ekberg

ROMA. Anita Ekberg, cunoscută pentru rolul interpretat în pelicula italiană clasică „La Dolce Vita", a murit duminică la vârsta de 83 de ani. Actriţa de origine suedeză se stabilise de mai mulţi ani în Genzano, un mic oraş situat la aproximativ 30 de kilometri sud-est de Roma. **SURSA: AGERPRES**

Organizează o loterie cu daruri

CETATEA VATICANULUI. Papa Francisc organizează o loterie cu darurile primite în timpul Pontificatului său. Fericiţii câştigători vor fi anunţaţi vineri, iar încasările vor fi vărsate în contul actelor caritabile ale Suveranului Pontif, mai ales cele dedicate oamenilor fără adăpost, relatează lefigaro.fr. Loteria, care a avut loc joi la Palatul Guvernatorului din Cetatea Vaticanului, numără printre premii maşina Fiat Panda 4x4 albă full options a Papei, o cafetieră Illy şi o bicicletă de curse. Ca să poată câştiga premiul cel mare, participanţii au plătit 10 euro pentru un bilet la tombolă. Vaticanul primeşte adesea cadouri, dar acestea nu corespund întotdeauna vieţii pontificale. **SURSA: AGERPRES**

Nominalizaţi la premiile Bafta

Înmânarea premiilor va avea loc la 8 februarie şi este aşteptată cu nerăbdare având în vedere calitatea selecţiei.

Imagini din filmul „The Grand Budapest Hotel" FOTO: FAN

LONDRA. Filmul burlesc „The Grand Budapest Hotel" (Hotel Grand Budapest) al realizatorului american Wes Anderson a primit, vineri, 11 nominalizări la premiile Academiei britanice de film BAFTA, care sunt un punct de reper în cursa Oscarurilor. Filmele „Birdman" (Omul Pasăre sau Virtutea nesperată a ignoranţei) şi „The Theory of Everything" au primit câte zece nominalizări, „The Imitation Game" (The Imitation Game. Jocul codurilor) nouă, iar „Boyhood" (12 ani de copilărie) şi „Whiplash" câte cinci. „The Grand Budapest Hotel", care obţinut tot atâtea nominalizări ca şi „Gravity" anul trecut, a fost selectat, printre altele, la categoria cel mai bun film, cel mai bun actor (Ralph Fiennes) şi cea mai bună regie. Câştigător al premiului juriului Festivalului de la Berlin, filmul este inspirat din universul scriitorului austriac Stefan Zweig iar acţiunea se întinde de la Belle Epoque până în anii '60, urmărind aventurile burleşti ale cuplului Gustave H (Ralph Fiennes) şi Zero Moustafa (americanul Tony Revolori). „Birdman" a fost nominalizat, între altele, la categoria pentru cel mai bun actor (Michael Keaton), cel mai bun actor în rol secundar (Edward Norton) şi cea mai bună actriţă (Emma Stone). La nominalizările BAFTA, „Birdman" se află la egalitate cu „The Theory of Everything", inspirat din autobiografia lui Jane Hawking (Felicity Jones nominalizată la categoria pentru cea mai bună actriţă) şi care a fost prima soţie a astrofizicianului Stephen Hawking. **SURSA: AGERPRES**

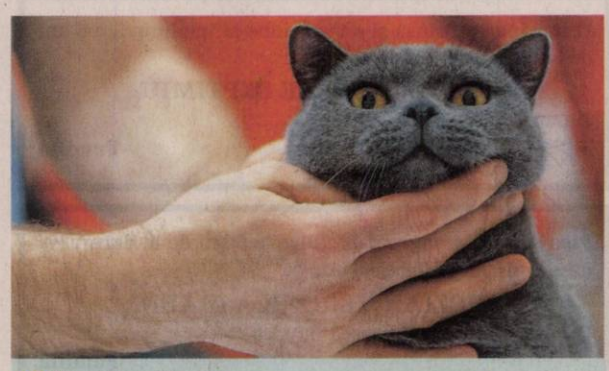

Frumuseţe
Un bărbat îşi pregăteşte pisica din rasa British Shorthair pentru expoziţia de pisici din oraşul Shah Alam. FOTO: EPA

Scuze pentru decolteul Ritei

LONDRA. Postul de televiziune BBC şi-a cerut scuze pentru decolteul „ofensator" cu care a apărut interpreta Rita Ora într-o emisiune difuzată luni, la ora 19.00, răspunzând astfel la câteva sute de comentarii critice primite de la telespectatori, relatează vineri ziarul belgian „Le Soir". Cântăreaţa de 24 de ani fusese invitată la un talk-show transmis la o oră de vârf pentru a vorbi despre viitorul ei rol de membru în juriul concursului „The Voice UK". Compleul alb cu care era îmbrăcată, cu un sacou mulat pe formele ei sexy şi cu un decolteu adânc şi generos, nu a fost însă pe placul tuturor, ba chiar i-a scandalizat pe unii. „Cerem scuze persoanelor ofensate de alegerea ţinutei de ieri seară a Ritei Ora. Dacă am fi fost consultaţi, i-am fi cerut să poarte ceva mai adecvat orei" la care a apărut pe ecran, au afirmat producătorii emisiunii. **SURSA: AGERPRES**

Rita Ora FOTO: EPA

Îşi doresc al doilea copil

LONDRA. Kim Kardashian şi soţul său, rapperul Kanye West, încearcă să conceapă cel de-al doilea copil, însă se pare că de data aceasta faimosul cuplu se confruntă cu dificultăţi, relatează duminică Contactmusic.com. Kardashian şi West sunt deja părinţii unei fetiţe, North, în vârstă de 19 luni, însă cuplul îşi doreşte mult un al doilea copil. Într-o declaraţie acordată vineri tabloidului Daily Mail, Kim (34 de ani) mărturiseşte că este ironic faptul că prima dată a putut rămâne însărcinată fără să îşi propună, iar acum, când îşi doreşte atât de mult un copil, acest lucru nu se mai întâmplă. „Este mai dificil să rămân însărcinată a doua oară. Atunci când nu planifici, se întâmplă. Aşa acţionează Dumnezeu", a mărturisit Kim unui reporter la un eveniment al canalului E!. **SURSA: AGERPRES**

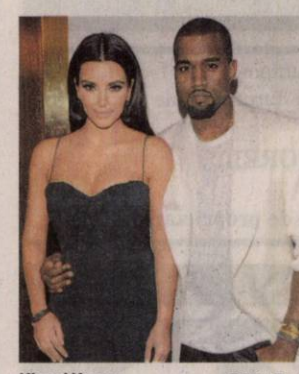

Kim şi Kanye FOTO: FAN

Tv-ul viitorului, în formă de sferă

LAS VEGAS. Televizorul viitorului ar putea să nu mai fie un ecran plat dreptunghiular, ci o sferă, după modelul unui prototip expus la salonul de produse electronice International CES din Las Vegas. Conceput special pentru a viziona videoclipuri la 360 de grade, noul dispozitiv reprezintă fructul unei colaborări dintre companiile franceze Ateme şi Kolor, specializate în programe informatice video şi asamblarea de imagini, compania britanică Pufferfish Displays, care produce module de proiecţii sferice, şi grupul tehnologic finlandez Finwe. Oamenii pot deja să vizioneze clipuri la 360 de grade pe un televizor clasic sau pe o tabletă. **SURSA: MEDIAFAX**

FONDAT 1989, APARE LA ARAD, TEL. 0257/281.802, E-MAIL: REDACTIA.JURNALARADEAN@RUSSMEDIA.RO; PUBLICITATE.JURNALARADEAN@RUSSMEDIA.RO

Florin Farcaşiu, de un sfert de secol, primar
PAGINA 5

JURNAL ARĂDEAN
o marcă russmedia

Reţeaua şcolară preuniversitară în dezbaterea autorităţilor
PAGINA 5

MARŢI
13 IANUARIE 2015
ANUL XXVII, NR. 7237
12 PAGINI - 1,50 LEI

6° Temperaturile se vor situa între -1 şi 6 grade. Vântul va sufla cu 14-16 km/h.

DIMINEAŢA AMIAZA SEARA

Opt descinderi la traficanţi

Percheziţiile au avut loc în judeţul Arad, fiind vizaţi traficanţi care aduceau ţigări prin Portul Constanţa.

ARAD. Procurorii Direcției de Investigare a Infracțiunilor de Criminalitate Organizată și Terorism Timișoara (DIICOT) au efectuat luni dimineață opt percheziții domiciliare pe raza județului Arad. Anchetatorii, care au organizat acțiunea împreună cu ofițeri judiciari din cadrul Inspectoratului General al Poliției de Frontieră și ofițeri ai Serviciului Român de Informații, au vizat destructurarea unei grupări infracționale formată din opt persoane, grupare care se ocupa cu contrabanda de țigări. „În cauză există suspiciunea rezonabilă că, începând cu anul 2014, membrii grupării au constituit un grup infracțional organizat având ca scop desfășurarea de activități pe linia contrabandei cu țigări provenite din state din Orientul Mijlociu, care erau introduse ilegal în România prin Portul Constanța, fiind disimulate prin metoda «capac», în diferite containere, printre alte mărfuri importate legal", anunță DIICOT. Aceștia mai spun că banii pentru achiziția țigărilor, efectuarea formalităților vamale și transportul mărfii erau achitate chiar de către cei opt arădeni.

Pentru a căuta țigări cât mai ieftine, arădenii s-au deplasat chiar până în Dubai de unde au cumpărat peste 400 de baxuri de țigări. /P.6

Masacru pe Malul Mureşului

Zeci de copaci au căzut seceraţi pe Malul Mureşului, pe partea dinspre ştrand. Terenul pe care se înălţau se pare că este concesionat unui agent economic. Nu este nici al Recons-ului, cel care administrează ştrandul Neptun şi nici al Primăriei. Ceea ce nu scuză însă decizia de a-l curăţa de copaci. /P.4

FOTO: ALIN GHERASIM

Parcul Eminescu FOTO: S.B.

Parcul Eminescu, la Guvern!

ARAD. Asociația Peisagiștilor din România - AsoP, Filiala Teritorială Vest cere anularea licitației pentru proiectarea unei parcări pe amplasamentul actualului parc și amenajarea unui spațiu verde pe o placă de beton, amplasată la nivelul digului. /P.3

Acuzată de patru înşelătorii

ARAD. O femeie a fost trimisă în judecată de procurori pentru că ar fi comis patru infracțiuni de înșelătorie. /P.6

Sediul SIF Banat Crişana FOTO: JA

Alegeri la SIF Banat Crişana

ARAD. Adunarea Generală a Acționarilor este chemată să-și aleagă noua conducere după scandalul în care a fost implicat fostul administrator. /P.5

Acasă

Majoritatea românilor locuiesc în case proprietate personală.

	%
proprietar	92
chiriaş	4
altă situaţie	3
nu răspund	1

sursa: Observator urban

Impozitele şi taxele locale pe 2015, la vot!

Proiectul privind stabilirea taxelor și a impozitelor locale pe 2015 va fi supus, miercuri, la vot.

ARAD. Consilierii municipali sunt chemați, miercuri, la ședința ordinară a lunii ianuarie, pe ordinea de zi regăsindu-se un proiect despre care arădenii și-au arătat interesul încă din prima zi lucrătoare a acestui an. Este vorba despre Proiectul privind stabilirea impozitelor și taxelor locale la nivelul municipiului Arad pentru 2015. Pe ordinea de zi a ședinței mai sunt și alte 4 proiecte, cel mai de impact dintre acestea fiind cel cu privire la aprobarea Studiului de Fezabilitate „Reabilitarea rețelei de transport și distribuție a energiei termice (termoficare) în Arad și transformarea punctului termic din cartierul Aradul Nou". Vor mai fi supuse aprobării două proiecte privind atribuirea de denumiri unor străzi, precum și Planul Urbanistic Zonal pentru un nou cartier în zona străzii Tabacovici.

Impozitele pe clădiri, terenuri, mijloace de transport, taxele pentru eliberarea certificatelor, avizelor și autorizațiilor, pentru folosirea mijloacelor de reclamă și publicitate, taxa pentru ocuparea domeniului public, toate au rămas la același nivel ca și în anul precedent pentru majoritatea arădenilor. /P.3

Sirieni ascunşi în portbagaj

NĂDLAC. Polițiștii de frontieră de la Nădlac au descoperit doi sirieni care erau ascunși în portbagajul unui autoturism Renault Clio, mașină ce era condusă de un bulgar. În urma controalelor, oamenii legii au mai descoperit o neregulă. În bagajele unuia dintre pasagerii din mașină au fost descoperite zeci de pastile și fiole pline cu substanțe anabolizante, substanțe care sunt interzise în România. /P.6

Descoperire la frontieră FOTO: JA

Crăciun Pantea, la 105 ani

Cel mai vârstnic jandarm din Arad și, totodată, din întreaga țară, a fost sărbătorit și în acest an de șefii Inspectoratului de Jandarmi Județean Arad. Crăciun Pantea a ajuns la venerabila vârstă de 105 ani. Jandarmul nostru cu care ne mândrim s-a născut în 1909, a fost încadrat în Jandarmerie în 1932, a luptat pe fronturile celui de al doilea Război Mondial și a fost închis în lagăr. /P.6

FOTO: JA

Au aprobat proiectul FOTO: S.B.

Probleme cu repetiţie la CET

ARAD. Consilierii locali au aprobat luni proiectul de hotărâre „pentru acoperirea pierderilor induse de prestarea serviciului public de producție, transport, distribuție și furnizare a energiei termice pentru populație în sistem centralizat și neacceptate în preț/tarif, înregistrate de SC CET Hidrocarburi SA Arad". /P. 3

Şoc în mediul universitar

ARAD. Ieri dimineață, Tatiana Duminică (de 43 de ani), medic stomatolog și lect. univ. dr. la Facultatea de Medicină a UVVG, a fost găsită moartă în propria locuință. Poliția a început primele cercetări. /P. 5

Bogdan Miheţ FOTO: FAN

„Cumpărături" de la Caransebeş

SEBIŞ. Așa cum au promis, cei de la Național Sebiș au anunțat, ieri, lista cu achizițiile. Trei sunt, deocamdată, jucătorii care au semnat cu trupa antrenată de Adrian Abrudean. Este vorba de Ologu și Dicu (ambii FC Caransebeș) și Miheț (Becicherecu Mic). /P.7

Sârbii întâmpină Anul Nou

ARAD. Credincioșii ortodocși de rit vechi sărbătoresc, în această noapte, Revelionul. Mâine vor prăznui Tăierea Împrejur cea de după Trup a Domnului și ziua Sfântului Vasile cel Mare (Anul Nou). /P.5

9 771220 748027 15009

Remember: 13 ianuarie

1610 Galileo Galilei descoperă cel de-al patrulea satelit al planetei Jupiter, Callisto

1797 S-a născut Heinrich Heine, poet german (d. 1855)

1879 S-a născut zoologul Ion Borcea (d. 1936)

1886 S-a născut Nae Leonard, tenor (d. 1928)

1915 Un cutremur în Avezzano, Italia face 29.800 de victime

1929 A murit Wyatt Earp, legendarul justiţiar (n. 1848)

1939 S-a născut Tatiana Apahideanu, regizor român de film de animaţie şi scenograf de teatru

1953 Josip Broz Tito a fost ales preşedinte al Iugoslaviei

Penelope Ann Miller FOTO: FAN

1958 A murit Dan Botta, poet, eseist şi dramaturg român (n. 1907)

1964 S-a născut **Penelope Ann Miller,** actriţă americană

1969 The Beatles lansează albumul Yellow Submarine

Pieţe şi târguri

Astăzi este zi de piaţă la Sebiş, Almaş, Apateu, Semlac, Sântana, Şilindia, Vârfurile. **Târguri săptămânale se desfăşoară astăzi la** Chişineu-Criş, Almaş, Şilindia şi Vârfurile.

Mâine, miercuri, va fi zi de piaţă la Pâncota, Beliu, Buteni, Şiclău, Macea, Vânători, Pecica, Şiria şi **zi de târg la** Beliu şi Buteni.

Telefoane utile

☎ INFORMAŢII TELEFONICE: 118.932; ☎ ROBOT: 1958; ☎ APEL UNIC DE URGENŢĂ (SALVARE, POLIŢIE; Pompieri): 112; ☎ PRIMĂRIA MUNICIPIULUI ARAD: Program de relaţii cu publicul (camera 5) luni-vineri între orele 8-20. Tel.: 0257/284.744; tel. centrală: 0257/281.850; ☎ S.C. E.ON GAZ ROMÂNIA - Sucursala Arad - Dispecerat şi intervenţie telefon:0357/403.321; ☎ DERANJAMENTE CURENT ELECTRIC: 0257/929; ☎ INFORMAŢII CFR: 0257/231.777; ☎ PROTECŢIA CONSUMATORULUI: B-dul Revoluţiei, nr. 50. Telefon: 0257/257.049; ☎ POLIŢIA LOCALĂ: 0257/939.

Sudoku

REGULI:
În fiecare bloc sunt câteva cifre între 1 şi 9, stabilite dinainte. Acestea trebuie completate cu cifrele lipsă, în aşa fel încât fiecare număr să figureze o singură dată. De asemenea, cifrele de la 1 la 9 trebuie să figureze o singură dată atât pe rândurile orizontale cât şi pe coloanele verticale ale celor nouă blocuri luate împreună.

ÎNCEPĂTORI

8		2	9					6
					6	4		
	9		5			7	8	
	4				5			8
	2						1	
7			3				5	
	8	1			4		7	
		9	6					
4					9	8		5

AVANSAŢI

						8		2
			5	4		6	9	
		4		6		7		
		7		5				6
			4		7			
4				1		5		
		6		7		2		
	7	9		2	1			
5		3						

Soluţiile jocurilor din numărul precedent:

ÎNCEPĂTORI

4	2	7	5	9	8	3	1	6
3	6	5	7	2	1	8	4	9
1	8	9	3	4	6	7	2	5
8	3	2	9	1	4	6	5	7
7	4	6	2	3	5	9	8	1
9	5	1	6	8	7	2	3	4
2	1	3	4	7	9	5	6	8
5	7	8	1	6	2	4	9	3
6	9	4	8	5	3	1	7	2

AVANSAŢI

4	9	7	8	5	3	6	2	1
6	5	1	9	2	4	8	3	7
8	3	2	7	6	1	5	9	4
5	6	9	4	1	2	7	8	3
1	4	8	6	3	7	9	5	2
7	2	3	5	9	8	4	1	6
9	1	4	3	8	6	2	7	5
2	7	5	1	4	9	3	6	8
3	8	6	2	7	5	1	4	9

UNDE MERGEM în Arad

Cinema

CINEMA CITY ATRIUM

- **Alt Love Building, ora 17:00**
- **St. Vincent, ora 14:50**
- **Annie, ora 18:50**
- **Judecătorul, ora 22:00**
- **Prădător de noapte, ora 21:40**
- **Ucenic pentru crimă, orele 15:10, 17:30, 20:00, 22:20**
- **Hobbitul: Bătălia celor cinci oştiri -3D, orele 13:50, 16:40, 19:30, 20:20, 22:20**
- **Al şaptelea fiu -3D, orele 15:00, 17:20, 19:40, 21:50**
- **Annie, orele 14:00, 16:30**
- **Asterix: Domeniul zeilor -3D, orele 14:10, 16:10, 18:20**
- **Hobbitul: Bătălia celor cinci oştiri, ora 18:30**
- **Interstellar: Călătorind prin univers, orele 17:50, 21:10**
- **Jocurile foamei: Revolta - Partea I, orele 13:30, 16:00**
- **Mai tăntălău, mai gogoman, orele 13:30, 19:20 21:40**
- **Paddington, orele 13:10, 15:40, 17:40**
- **Pinguinii din Madagascar -3D, orele 13:50, 15:50**
- **Şefi de coşmar 2, orele 19:50, 21:20**
- **Taken, orele 13:20, 15:40, 18:00, 20:10, 22:30**

Vernisaj

- **„Art-Image"** - vernisajul expoziţiei şi lansarea albumului de fotografie al Taberei internaţionale „Art-Image", ediţia a III-a (joi, 15 ianuarie, ora 18.00, la sala Clio)

Teatre

TEATRUL „IOAN SLAVICI"

- **„Al tău vechi Caragiale"** după Ion Luca Caragiale. Regia: Valentin Voicilă; Decorul: Onisim Colta; Costume: Oana Văran (marţi, 13 ianuarie, ora 19, sala Studio)
- **„Tillsonburg"** de Malachy McKenna. Regia: Jimmy Fay; Scenografia: Mihai Păcurar (joi, 15 ianuarie, ora 19, sala Studio)
- **„Viaţa ca un joc uşor"** după o idee din „Leichtes spiel " de Botho Strauss (sâmbătă, 17 ianuarie, ora 19, sala Studio)

Sănătate

- **Policlinica DR. TURCIN, oferă:** Cardiologie (EKG, Ecografie cardiacă, Doppler vascular, Holter EKG si TA, Test de efort), Oftalmologie **(NOU - chirurgie pol anterior; CV computerizat; optică medicală),** ORL (videoendoscopie), pneumologie, gastroenterologie, neuropsihiatrie, medicină de familie, ecografii generale. **Telefon: 0257/285510, www.policlinica-turcin.ro**
- **Farmacia GLYKON - UTA,** Bl U 6 (vis-a-vis de biserica în construcţie). DESCHIS ZILNIC: LUNI-VINERI 07.00 -21.00 SÂMBĂTĂ şi DUMINICĂ 08.00-18.00. **Telefon: 0257/241197**

Horoscop

BERBECUL (III.21.-IV.20.)
Este o zi bună pentru studiu, pentru călătorii şi comunicare. Traversaţi o perioadă dificilă pe plan financiar, dar perseverenţa şi optimismul vă ajută să o depăşiţi mai uşor.

TAURUL (IV.21.-V.20.)
S-ar putea ca înclinaţiile artistice şi dorinţa de a studia mai mult să vă aducă mari satisfacţii, însă riscaţi să vă îndepărtaţi de prieteni.

GEMENII (V.21.-VI.21.)
Traversaţi o perioadă favorabilă din toate punctele de vedere şi vă simţiţi în stare să depăşiţi orice dificultate. Aveţi ocazia să vă afirmaţi talentul artistic şi puteţi să culegeţi laude din partea rudelor.

RACUL (VI.22.-VII.22.)
Aveţi ocazia să străluciţi în societate. Vă puteţi afirmă pe plan artistic şi intelectual. Faceţi cunoştinţă cu o persoană mai în vârstă, care vă poate ajuta mult, mai ales pe plan creativ.

LEUL (VII.23.-VIII.23.)
Dimineaţă aflaţi că trebuie să renunţaţi la o călătorie în interes personal, ceea ce vă nemulţumeşte. S-ar putea să intraţi în legătură cu o persoană importantă.

FECIOARA (VIII.24.-IX.23.)
Aveţi posibilitatea să vă apropiaţi mai mult de persoana iubită. Dacă se iveşte ocazia să plecaţi într-o excursie, vă recomandăm să nu ezitaţi.

BALANŢA (IX.24.-X.23.)
În cursul dimineţii, primiţi un cadou de care vă bucuraţi foarte mult. S-ar putea ca un grup de prieteni să vă invite la o petrecere. Aveţi o capacitate de comunicare deosebită.

SCORPIONUL (X.24.-XI.22.)
Puteţi să vă asumaţi noi responsabilităţi sau să începeţi o activitate nouă. Este o zi favorabilă activităţilor artistice. Seriozitatea şi farmecul personal vă fac să străluciţi în societate.

SĂGETĂTORUL (XI.23.-XII.21.)
Deşi sunteţi foarte preocupat cu probleme personale, vă sfătuim să luaţi o mică pauză. Acordaţi mai multă atenţie relaţiilor sentimentale!

CAPRICORNUL (XII.22.-I.20.)
Sunt şanse mari să se petreacă schimbări importante, care vă vor oferi mari satisfacţii. Aveţi succes pe plan artistic şi social datorită personalităţii puternice.

VĂRSĂTORUL (I.21.-II.20.)
Deşi aveţi multe probleme de rezolvat, vă sfătuim să vă menajaţi sănătatea. Încercaţi să vă odihniţi mai mult! În casă, aveţi ocazia să faceţi schimbări importante.

PEŞTII (II.21.-III.20.)
Aveţi mari şanse să vă împliniţi speranţele şi visele. Dimineaţă puteţi începe o activitate artistică. S-ar putea să plecaţi într-o călătorie.

„Jurnal arădean" vă ascultă

De luni până joi, între orele 11.00-13.00, la telefonul 0257.280943, redactorul nostru vă stă la dispoziţie.

ARAD. Doamna **P.I.** din Arad întreabă dacă fiica sa, studentă în vârstă de 27 de ani, fără loc de muncă, poate beneficia de asigurări medicale în baza calităţii de student. „Conform legii - ne-a informat d-na Bianca Găicean, director adjunct al Casei de Asigurări de Sănătate - în calitatea de student se poate beneficia de gratuitate până la 26 de ani, dacă nu realizează venituri".

Dl. **I.V.** a găsit, la sfârşitul săptămânii trecute, în zona Pieţei Mioriţa, o poşetă mică de piele în care se afla un breloc cu 8 chei. Cine a pierdut-o poate să apeleze la telefonul 0257.262414.

Mai mulţi cititori din Cladova ne-au anunţat la redacţie că sunt obligaţi să plătească asigurările de sănătate pe anul 2012. De la Fisc am fost informaţi că trebuie să se deplaseze la Lipova şi să se informeze cu privire la situaţia fiecăruia în parte.

De la Lipova, **dl. Gheorghe Cucu** doreşte să aducă, prin intermediul ziarului, „mii de mulţumiri viceprimarului oraşului pentru că s-a interesat să pună în funcţiune vechiul releu de televiziune şi astfel pot să vadă, măcar TVR 1, şi oamenii care nu dispun de bani pentru a plăti abonamentul la cablu". **JA-V.F.**

Curs valutar

Denumirea valutei	BNR	BCR		BRD		Intesa Sanpaolo Bank		Banca Românească		Nextebank		Alpha Bank		Casa de schimb LUXOR		Casa de schimb TRESOR	
		C	V	C	V	C	V	C	V	C	V	C	V	C	V	C	V
Euro	4,48	4,40	4,55	4,40	4,55	4,43	4,51	4,45	4,51	4,43	4,53	4,46	4,50	4,46	4,48	4,46	4,48
Dolar SUA	3,80	3,70	3,86	3,70	3,85	3,73	3,81	3,76	3,81	3,70	3,89	3,76	3,82	3,77	3,80	3,76	3,79
Forint	0,0140	0,0135	0,0147	0,0132	0,0147	0,0135	0,0145	-	-	0,0135	0,0148	-	-	0,0140	0,0143	0,0141	0,0143
Gram aur	149																

Vremea

Marţi, 13 ianuarie

www.aradon.ro

0° LA ORA 6 — temperaturile se vor situa între -1 şi 0 grade. Vântul va sufla cu 16 km/h dinspre S.

7° LA ORA 18 — temperaturile se vor situa între 6 şi 7 grade. Vântul va sufla cu 14 km/h dinspre SSE.

Ziua precedentă

Arad	-1–5	Umiditate:	81%
Lipova	-1–5	Presiune:	1015,92 mb
Chişineu- Criş	-1–5	Precipitaţii:	10 %
Săvârşin	-2–4	Vânt:	22,53 km/h
Sebiş	-2–4	Direcţie vânt:	V

Soarele

Răsare: 08:13
Apune: 17:16

Azi

Temperaturile se vor situa între -1 şi 6 grade. Vântul va sufla cu 14-16 km/h, dinspre SSE-S.

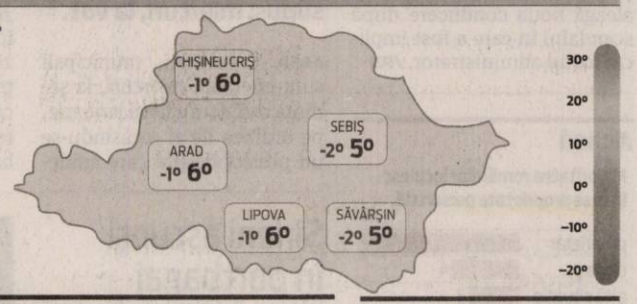

FAZELE LUNII

22.12 | 28.12. | 5.01. | 13.01.

MARŢI	MIERCURI	JOI	VINERI
-1° 6° senin	-1° 7° însorit	0° 5° parţial înnorat	1° 8° nori şi soare

Calendar

Biserica ortodoxă: Sf. Mc. Ermil şi Stratonic; Sf. Ier. Iacob episcopul din Nisibe
Biserica greco-catolică: Sf. m. Ermil şi Stratonic
Biserica romano-catolică: Sf. Ilarie, ep. înv.

Prognoză pentru trei zile

Temperaturile minime vor fi cuprinse între -1 şi 1 grade, iar cele maxime între 5 şi 8 grade.

Temp.minime: -1-1°C
Temp.maxime: 5-8°C

JURNAL ARĂDEAN
B-dul Revoluţiei nr. 62, Arad
BRAT Auditat de BRAT
Reclamaţii difuzare: 0257/212.032

Director de vânzări: Mircea Ţişcă (8427)
Secretariat: 0257.281802 (centrala), fax - 0257.212.012
Şef departament difuzare: Carmen Csordas
Marea publicitate: 0257.280904
Mica publicitate: 0257.210775; B-dul Revoluţiei, nr. 81
Tiparul executat la: Tipografia Russmedia Kft. Debrecen

Redactor şef: Adriana Barbu (8416) Responsabil de număr: Vasile Filip
Secretar general de redacţie: Gabriela Groza (8423); Departamente: Eveniment: Simona Butaru, Monica Ardelean (8405), Alin Gherasim (8417), Ioana Costaş (8414); Politic: Simion Todoca (8434); Economic: Andreea Pintea (8415); Cultură, Învăţământ: Vasile Filip (8421); Social: Diana Duţu (8413); Sport: Daniel Scridon (8424), Leo Sfâra (8422), Dan Lazăr (8406).
Tehnoredactare: Ghizela Şerban (8409), Munteanu Daniel (8411).
REDACŢIE: tel. 0257.281802 (centrala); fax 0257.212.012, 0257.228.592; e-mail:redactia.jurnalaradean@russmedia.ro, adevaruldearad@russmedia.ro, publicitate.jurnalaradean@russmedia.ro, publicitate.adevarul@russmedia.ro

Peisagiștii, cu Parcul Eminescu la Guvern!

Asociația Peisagiștilor cere anularea licitației pentru parcarea din Parcul Eminescu.

ARAD. Asociația Peisagiștilor din România - AsoP, Filiala Teritorială Vest a transmis o scrisoare deschisă Primăriei Municipiului Arad, Agenției pentru Protecția Mediului Arad, Agenției Naționale pentru Protecția Mediului, Comisariatului Județean al Gărzii de Mediu Arad, dar și Ministerului Mediului și Schimbărilor Climatice și Ministerului Dezvoltări Regionale și Administrației Publice pe problema Parcului Eminescu. Specialiștii cer anularea licitației pentru proiectarea unei parcări pe amplasamentul actualului parc și amenajarea unui spațiu verde pe o placă de beton, amplasată la nivelul digului.

Asociația își exprimă public dezacordul cu privire la întocmirea de către Primăria Municipiului Arad a studiului de fezabilitate - Regenerarea urbană zona Enescu - Palatul de Justiție din municipiul Arad - considerând că întreg demersul cât și tema de proiectare încalcă flagrant reglementările existente la nivel internațional și european în domeniul protecției și managementului patrimoniului natural și cultural și de amenajare a teritoriului, și care sunt ratificate și transpuse în legislația națională", se precizează de la bun început în scrisoare subliniind că „dreptul constituțional al cetățenilor - la un mediu înconjurător sănătos și echilibrat ecologic - este pe cale să fie încălcat, iar acțiunea autorităților în acest sens, cu atribuții specifice de a proteja și a ameliora mediul înconjurător, condamnabilă".

Defrișare?

„Cum poate fi amenajată o parcare pe amplasamentul Parcului Eminescu, fără a afecta arborii maturi ai acestuia, păstrând intactă integritatea parcului? Este limpede că toată vegetația existentă în parcul Eminescu urmează a fi defrișată!", se precizează în scrisoarea deschisă semnată de Consiliul Director al Asociației Peisagiștilor din România – AsoP, Filiala Teritorială Vest: președinte, ing.peis. Andrei Condoroș, vicepreședinte, ing. peis. Raluca Rusu, membrii ing.peis. Alexandru Ciobotă și ing.peis. Paula Simion Pop și secretarul ing.peis. Rebecca Bedelean.

Legislație

„Prin prevederile temei de proiectare: asigurarea spațiilor de parcare la nivelul solului pe amplasamentul actual al Parcului Eminescu și amenajarea la nivelul 1 al acesteia a unei zone destinată promenadei și respectiv petrecerii timpului liber, prin amenajarea de zone verzi, alei pietonale și spații specifice unor astfel de activități. Cota nivelului 1 se solicită a fi pe cât posibil la nivelul cotei digului" Primăria Municipiului Arad încalcă grav articolul nr.71, paragraful (1) din Ordonanța de urgență nr. 114/2007 pentru modificarea și completarea Ordonanței de urgență a Guvernului nr.195/2005 privind protecția mediului, respectiv: „Art.71.- (1) - Schimbarea destinației terenurilor amenajate ca spații verzi și/sau prevăzute ca atare în documentațiile de urbanism, reducerea suprafețelor acestora ori strămutarea lor este interzisă, indiferent de regimul juridic al acestora", se precizează în scrisoare. **JA-S.B.**

Parcul Eminescu FOTO: S.B.

Probleme cu repetiție la CET

Aleșii locali au dat bani în contul pierderilor CET, bani care vor merge, însă, la plata gazului.

Conducerea celor două centrale, la ședința de Consiliu FOTO: S.B.

ARAD. Consilierii locali au aprobat luni proiectul de hotărâre „pentru acoperirea pierderilor induse de prestarea serviciului public de producție, transport, distribuție și furnizare a energiei termice pentru populație în sistem centralizat și neacceptate în preț/tarif, înregistrate de SC CET Hidrocarburi SA Arad".

Cu majoritate covârșitoare de voturi „pentru" și două abțineri de la vot - Marin Lupaș și Lia Ardelean -, consilierii au luat, din nou, o frumoasă sumă de bani din bugetul local pe care a dat-o la CET Hidrocarburi.

Proiectul a fost inițiat de un grup de consilieri municipali, care au fost desemnați în funcția de membru în Adunările Generale ale Acționarilor ale ambelor centrale arădene. Ce au votat consilierii locali? „Se aprobă acoperirea parțială a pierderilor induse de prestarea serviciului public de producție, transport, distribuție și furnizare a energiei termice pentru populație în sistem centralizat și neacceptate în preț/tarif, conform art. 5^2 din Ordonanța Guvernului nr. 36/2006, aprobata cu modificări și completări prin Legea nr. 483/2006, cu modificările și completările ulterioare, operatorului de termoficare SC CET Hidrocarburi SA Arad, cu suma de 2.646.000 lei. Suma (...) se va asigura din excedentul bugetului local al Municipiului Arad", se precizează în Hotărârea aprobată. Banii, însă, potrivit informațiilor furnizate la finalul ședinței, vor merge mai departe, la CET Arad, care îi va folosi la plata gazului folosit în producție.

Pentru siguranță

În același proiect decizia trebuie luată „în baza schemei de ajutor de stat privind compensarea costurilor rezultate din prestarea serviciului de interes economic general în sectorul producerii, transportului, distribuției și furnizării agentului termic, în sistem centralizat, astfel încât acest serviciu să se desfășoare în condiții de siguranță către populație". În plus, "în scopul asigurării continuității serviciului public de alimentare a populației cu energie termică în sistem centralizat, apreciem ca fiind oportună adoptarea hotărârii de consiliu pentru acoperirea pierderilor induse de prestarea serviciului public de producție, transport, distribuție și furnizare a energiei termice pentru populație în sistem centralizat și neacceptate în preț/tarif, înregistrate de SC CET Hidrocarburi SA Arad, cu suma de 2.646.000 lei".

Nu în public

Problema CET a fost discutată luni în Comisiile reunite ale CLM, întrunire la care presa nu are acces. În timpul ședinței, însă, problema nu a mai fost reluată, în ciuda întrebărilor adresate de consilierul Marin Lupaș. La finalul ședinței, pentru a oferi informații arădenilor, președintele de ședință Ovidiu Bîlcea a declarat: „problema CET naște foarte multe întrebări. De aceea am dorit să avem o discuție, dar nu în plenul ședinței, ci în comisii". În ceea ce privește valoarea, în bani, a energiei pierdute pe conducte... despre care vă informam luni în Jurnal arădean și pe aradon.ro, „se ridică undeva la 12 - 13 milioane lei, anual. Problemele și pierderile sunt acumulate în ultimii ani, datorită sumelor neplătite de Guvern. Acum a trebuit să luăm bani din bugetul arădenilor și să plătim", a declarat Ovidiu Bîlcea.

Marin Lupaș a precizat că deși a adresat două întrebări legate de stadiul încasărilor la CET Hidrocarburi și de motivul din care CET Hidrocarburi nu a plătit la CET Arad ceea ce a încasat de la populație, „nu mi s-a răspuns. Trebuie să avem o dezbatere cu cei doi directori pe problema centralelor termice", a spus Lupaș.

„O problemă generală"

„Pierderile sunt o problemă generală în sistem, nu este o problemă specifică Aradului. În funcție de investiții, tarifele practicate, pierderile diferă de la oraș la oraș. În ceea ce privește Aradul, investițiile nu au fost la nivelul altor orașe, iar la stabilirea tarifului nu s-a recunoscut nivelul pierderilor. La București, Timișoara, Iași, Constanța, de exemplu, tariful este mai mare", a declarat Cornel Alicescu Bobancu, directorul CET Hidrocarburi.

SIMONA BUTARU
simona.butaru@russmedia.ro

În fiecare lună?

De fapt, spune directorul centralei de la Polivalentă, există și un dezechilibru financiar datorat termenelor de facturare, încasare de la populație și termenul de achitare a facturilor la gaz. „Cât timp a fost producție pe cărbune, situția era alta. Se livra în avans cărbunele, care era plătit ulterior. Acum, cei de la gaz cer plata facturilor la zi. Este complicat de realizat acest lucru, deoarece facturile din noiembrie le încasăm în 30 ianuarie. Sunt câteva milioane de lei decalaj în fiecare lună... Iar atât timp cât noi, ca societate, avem tarif care nu acoperă pierderile, situația (n.r.-de solicitare de bani de la buget) s-ar putea repeta în fiecare lună", a declarat Bobancu.

Impozitele pe 2015, la vot!

ARAD. Proiectul privind stabilirea taxelor și a impozitelor locale pe 2015 va fi supus, miercuri, la vot. Se vor opera mici modificări pentru impozitele pe locuințele aflate pe anumite străzi din Arad, în cartiere private sau pe străzi nou înființate în cursul anului precedent. Locuitorii de pe câteva străzi vor afla că străzile lor sunt incluse în 2015 în zone cu impozitare mai mică. Este vorba despre patru străzi din Grădiște: arh. Czigler Antoniu, Bojan Alexandru, Dimitrie Bonciu și Cornel Minișan, care au fost trecute din zona A de impozitare în zona C.

S-a procedat, însă, și la introducerea unor străzi noi în zone de impozitare. Cele 10 străzi din cartierul Romana Residence au fost introduse în zona C, iar cele 3 străzi din Cartierul German - în zona D.

De la începutul anului, la Direcția Venituri a Primăriei se puteau plăti doar restanțele la impozite și taxe pe anul 2014, sau amenzile.

Data la care taxele și impozitele locale pe anul în curs vor putea fi plătite de către arădeni urmează să fie comunicată de administrația locală, după aprobarea proiectului. **JA-S.B.**

Masacru pe malul Mureşului!

ARAD. S-a făcut lumină pe ştrand, pe malul Mureşului, între pasarela în construcţie spre Podul Decebal. Zeci de copaci au fost culcaţi la pământ cu drujba! Astfel, terasa agentului economic care îşi desfăşoară activitatea aici se vede foarte bine de pe celălalt mal, dar nu mai are nici pic de umbră...

Cine a aprobat acest masacru printre copaci? Obţinerea de informaţii în această problemă a fost destul de anevoioasă, purtătorul de cuvânt al Primăriei Municipiului Arad direcţionându-ne către Recons, societate care a primit în cursul anului trecut, în administrare, Ştrandul Neptun.

Nicolai Puha, managerul Recons SA, ne-a declarat, clar, că masacrul nu a fost iniţiat de firma pe care o conduce. Pentru că terenul pe care se găseau arborii sănătoşi (după cum se vede din fotografii) nu este în administrarea Recons! Ci, spune acesta, a agentului economic...

Copacii, sub „asediul" drujbei FOTO: JA

„Terenul nu ne aparţine. Terenul a fost concesionat de Primărie agenţilor economici. Am preluat în administrare doar terenurile care nu au fost concesionate agenţilor economici", ne-a declarat Nicolai Puha.

Indiferent al cui este terenul, pentru a tăia un singur copac, ca să nu mai vorbim de câţi au fost tăiaţi aici, potrivit legii, e nevoie de aprobări din partea ITRSV şi a Agenţiei de Mediu. Dacă aceste aprobări nu există, cel care a decis tăierea copacilor riscă o amendă usturătoare. Din păcate, nici amenda şi nici alte măsuri coercitive nu mai pot ridica arborii spre soare. Dacă aceste aprobări au fost date, sau nu, vom încerca să aflăm în zilele următoare. **JA-S.B.**

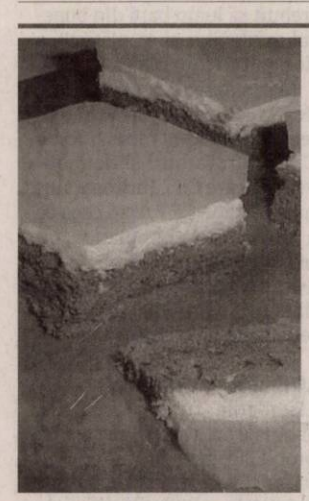

Reţeta zilei

Prăjitură cu brânză şi Fanta

INGREDIENTE. Pentru blat: 6 ouă, 4 linguri făină, 4 linguri zahăr, 1 praf de copt, 90 ml ulei, 2 linguri cacao. Pentru cremă: 500 g brânză dulce, 200 g zahăr praf, 1 pachet de unt. Pentru glazură: 2 budinci vanilie, 1 l fanta portocale

MOD DE PREPARARE. Gălbenuşurile se amestecă cu zahărul. Se adaugă apoi făina amestecată cu cacao şi praful de copt. Apoi se încorporează foarte uşor albuşurile bătute spumă. Tava se unge cu ulei şi se tapetează cu făină, se dă la cuptor la 170 de grade până trece testul cu scobitoarea, apoi se lasă să se răcească în tavă. Crema: untul se freacă cu zahărul. Când devine spumă se adaugă brânza. Se întinde pe blatul răcit şi se pune la frigider. Glazura de fanta se prepară ca o budincă obişnuită, se lasă pe foc până se îngroaşă. Apoi se adaugă peste cremă. Glazura trebuie să fie călduţă, nu fierbinte. Se lasă la rece până se întăreşte glazura. **Poftă mare!**

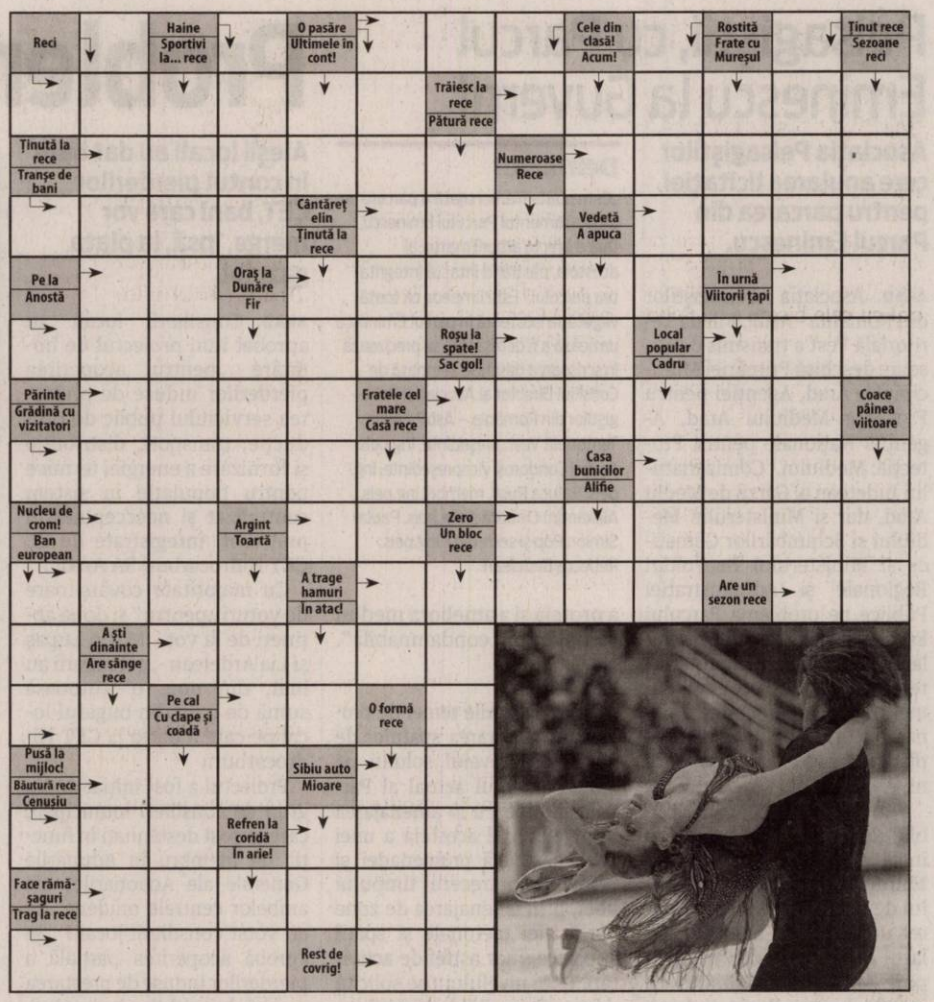

Citire apometre

Miercuri 14.01.2015 Blocuri p-ţa Mioriţa, Imaşului, Exterior, Byron, 102-150 Micălaca, Căp. I. Fătu, Coasei, Frunzei, Tulnic, Ştefan Zarie, Frumoasa, Iasomiei, Brânduşei, Panselei, Căpşunilor, Vrancei, Stânjenel, Fluierului, Busuioc, Luncii, Cerbului, Poiana, Lucreţia, Rahovei, Tismana, Meşterul Manole, Sulfinei, Cameliei, Izvor, Spătarul Preda, Dima, Greierilor, Graurilor, Curcubeului, Radu Negru, Cosminului, Câmpurilor, Solomon, Macedoniei, Orfeu, Măgurei, Caisului, Prometeu, Diana, Letiţiei, Aviaţiei, Independenţei, Suceava, Păltiniş, Gloriei, Inului, M. Riscuţia, I. Fluieraş, Socului, G. Bruno, Haşdeu, Şezătorii, I. Felea, Ep.R. Ciorogariu fără soţ, Oituz, V. Ureche, V. Micle, Căminului, Bârsei, Salciei, Ciocârliei, Crişan, G. Birta, Şt.A. Doinaş, I. Marşieu, B.Bela, T. Vladimirescu, M. Stănescu, A. Mureşan, I. Grozescu, C. Coposu, Dunării, Hatmanul Arbore, Magnoliei, Leandrului, Iederei, Marnei, Orizont.

SOLUŢIA INTEGRAMEI DIN NUMĂRUL PRECEDENT

I ■ B ■ E ■ MIM ■ P ■ INCENDIU ■ AMOR ■ FOCHISTI ■ IMN ■ ULMI ■ CP ■ ARAP ■ AB ■ STINSE ■ IB ■ AMUTI ■ TEI ■ FEE ■ ASA ■ VIN ■ CARN ■ OBTURA ■ EMIR ■ G ■ II ■ ANA ■ PUSCA ■ ALBASTRU ■ REAL ■ L ■ IVI ■ S ■ BILE ■ CI ■ AI ■ FA ■ OS ■ LEMN ■ CEA ■ IO ■ TACIUNI.

Programe TV Marţi, 13 ianuarie

TVR 1

07.00 **Telejurnal matinal.** Sport, Meteo
09.00 **Starea naţiei.** (R) din 12 ianuarie
10.00 **Biziday.** (R) Prezintă Moise Guran
10.50 **Teleshopping**
11.30 **Black Harbour.** (Serial, Canada, 1996)
12.20 **Discover România**
12.30 **Lumea şi noi**
Cu 25 de ani în urmă, Zidul care desfigura nedrept Europa a căzut.
13.00 **EURO polis**
14.00 **Telejurnal.**
14.55 **Clubul celor care muncesc în România**
15.00 **Teleshopping**
15.30 **Maghiara de pe unu**
16.55 **Discover România**
17.00 **Wild Carpathia**
18.00 **Eroi necesari.** (redifuzare)
18.30 **Discover România**
18.35 **Clubul celor care muncesc în România**
18.45 **Black Harbour.** (Serial, Canada, 1996)
19.40 **Sport**
19.59 **Telejurnal *Meteo**

20.55 **Clubul celor care muncesc în România**
21.00 **Vorbeşte liber !** Moderator Sorin Avram
22.00 **Biziday.** Prezintă Moise Guran
22.50 **Starea naţiei***
23.50 **O călătorie de pomină.** (Comedie, Marea Britanie, 2009) Stephen suferă de agorafobie şi refuză să iasă din apartamentul său, în care toate obiectele sunt etichetate cu o grijă maniacală. Lipsit de orice contact cu lumea exterioară, el preferă incursiunile în propria-i minte, rememorând în detaliu călătoria plină de peripeţii.
01.30 **Eroi necesari.** (R)
02.00 **Revizie tehnică:**
06.00 **Zestrea românilor.** (redifuzare) Redactor Ioana Cîrcei.
06.25 **Teleshopping**

PRO TV

07.00 **Ştirile PROTV.** Ce se întâmplă, doctore?
10.00 **La Maruta (r)**
11.30 **Trandafirul negru.** (r)
12.30 **Dădaca.** Ep. 2, an 6. Producţie: SUA, 1993 1999. Regia: Dorothy Lyman, Lee Shallat Chemel, Gail Mancuso.Cu: Fran Drescher, Charles Shaughnessy, Madeline Zima, Daniel Davis, Lauren Lane.Gen: comedie
13.00 **Stirile PROTV**
13.45 **Trandafirul negru.** Ep. 82. Producţie: Turcia, 2013. Cu: Ece Uslu, Ozcan Deniz, Mesut Akusta, Hilal Altinbilek, Can Atak, Yavuz Bingol, Ozlem Conker, Hulya Duyari. Gen: drama
14.45 **Kramer contra Kramer.** Producţie: SUA, 1979. Regia: Robert Benton. Cu: Dustin Hoffman, Meryl Streep. Gen: dramă
17:00**Ştirile PROTV**
17.30 **La Maruta**
19.00 **Ştirile PROTV**

20.30 **Puterea destinului.** ep. 6. Producţie: Turcia 2006. Regia: Gul Oguz Cu: Cemal Toktas, Mehmet Akif Alakurt, Cansu Dere, Celil Nalcakan, Menderes Samancilar
22.15 **Stirile PROTV**
22.45 **CSI: New York.** Ep. 6, an 7. Producţie: SUA/Canada, 2004. Creatori: Ann Donahue, Carol Mendelsohn, Anthony E. Zuiker. Cu: Gary Sinise, Melina Kanakaredes
23.45 **XIII: Spion de sacrificiu.** Ep 6, an 1. Producţie: Canada, Franta, 201.1Regia: Duane Clark Cu: Stuart Townsend, Greg Bryk. Gen: actiune
00.45 **Kramer contra Kramer.** (r)
02.30 **Stirile PROTV.** (r)
03.30 **Puterea destinului.** (r)
05.00 **Dadaca.** (r)
05.30 **La Maruta.** (r)

ANTENA 1

06.00 **Observator.** (live)
08.00 **Neatza cu Razvan si Dani.** (live)
10.50 **In gura presei cu Mircea Badea**
11.40 **Teleshopping**
12.00 **Mireasă pentru fiul meu**
13.00 **Observator.**
14.00 **Mireasă pentru fiul meu.** Formatul de succes internaţional „May I call you mom?" vine în România sub numele de „Mireasă pentru fiul meu". Cel mai aşteptat show matrimonial din România aduce din nou în centrul atenţiei poveşti de dragoste, întâmplări spectaculoase, reguli dure, confruntări acide, emoţii, suspans şi multe provocări.
16.00 **Observator.** (live)
17.00 **Acces direct cu Simona Gherghe.** (live)
19.00 **Observator.** (live)
20.00 **Observator special cu Octavia Geamanu.** (live)

20.00 **Observator special cu Octavia Geamanu.** (live)
20.30 **Lara Croft: Tomb Raider.** An de producţie: SUA 2001.Genul: actiune. Cu: Angelina Jolie, Daniel Craig, Jon Voight, Noah Taylor. Calatoriile in locuri misterioase si periculoase, invatarea mai multor limbi straine si vizitarea unor asezari arheologice sunt perfecte pentru o mostenitoare bogata si rasfatata ...
22.30 **Divertisment: Un Show Păcătos cu Dan Capatos.** (live)
23.00 **Divertisment: Un Show Păcătos cu Dan Capatos.** (live)
01.00 **Observator.** (r)
02.00 **Lara Croft: Tomb Raider.** (r)
03.30 **Observator special.** (r)
04.00 **Acces direct.** (r)

HBO

06.00 **Vântul prin sălcii.** Comedie, Marea Britanie, 1996. Regia: Terry Jones. Cu: Steve Coogan
07.30 **Muhammad Ali vs S.U.A.** Dramă, SUA, 2013. Cu: Christopher Plummer, Frank Langella, Benjamin Walker
09.10 **Crăciun fericit.** Dramă, SUA, 2014. Cu: Anna Kendrick
10.30 **Maria Antoaneta.** Dramă, SUA, 2006. Cu: Kirsten Dunst
12.30 **Umbre - din culise.** 2015
13.00 **Baschetbalistele de vârsta a doua.** Comedie, SUA, 2013. Cu: Brooke Shields
14.40 **Ofertă irezistibilă.** Dramă, Italia, 2013. Regia: Giuseppe Tornatore. Cu: Geoffrey Rush
16.50 **Happy Gilmore.** Comedie, SUA, 1996. Cu: Adam Sandler
18.25 **Molly Maxwell.** Dramă, Canada, 2013. Cu: Lola Tashn

20.00 **Magnolii de oţel.** Dramă, SUA, 2012. Cu: Queen Latifah, Alfre Woodard, Phylicia Rashad
21.30 **CBGB.** Dramă, SUA, 2013. Regia: Randall Miller. Cu: Alan Rickman, Donal Logue, Ashley Greene
23.15 **Ray Donovan.** - II, Ep. 3. Dramă, SUA, 2014.
00.10 **Ray Donovan.** - II, Ep. 4. Dramă, SUA, 2014.
01.10 **2 pistoale.** Acţiune, SUA, 2013. Regia: Baltasar Kormákur. Cu: Denzel Washington, Mark Wahlberg, Paula Patton
03.00 **Omul pasăre.** Documentar, România, 2014. Regia: Alexandru Mavrodineanu, Mihai Grecea.
04.20 **Vacanţă după gratii.** Acţiune, SUA, 2011. Cu: Mel Gibson, Kevin Hernandez, Daniel Giménez Cacho, Jesús Ochoa

TVR 2

09.00 Roluri mici la Cinecitta 10.00 Ieri Azi Mâine 10.50 Cartea cea de toate zilele11.10 Teatru Ce facem cu violoncelul? 12.00 Arte, carte şi capricii 13.00 Bon anniversaire, Monsieur Chopin 14.00 Rezistenţa prin cultură 15.00 Telejurnal 16.00 Ieri Azi Mâine 16.50 5 minute de istorie 17.00 Prinţesa săbiilor 17.50 Cartea cea de toate zilele18.00 Telejurnal 19.00 Filipine – din dragoste pentru un vultur 20.10 D'ale lu' Mitică21.00 Destine ca-n filme 22.00 Ora de ştiri 23.00 Drumul lui Leşe 00.10 Escroci de treabă 01.00 Jurnal de front

AXN

07.00 Jordan 07.55 Mesaje de dincolo 08.50 Calea Misterelor 09.45 Echipa specială 10.40 Jordan 11.35 Mesaje de dincolo 12.30 Conan aventurierul 13.30 Legenda căutătorului 14.25 Numb3rs 15.20 Echipa specială 16.20 Calea Misterelor 17.20 Conan aventurierul 18.20 Legenda căutătorului 19.15 Jordan 20.10 Numb3rs 21.05 Hawaii 5.0 22.00 Minţi criminale 23.00 Minţi criminale 00.00 Numb3rs 01.00 Minţi criminale 01.55 Hawaii 5.0 02.40 Echipa specială Actiune, Australia, 2011

ANTENA 3

06.00 Ştirile dimineţii 10.00 Previziunile zilei 11.00 Se întâmplă în România 12.00 Ştiri 13.00 Se întâmplă în România 14.00 Ştiri 15.00 Esenţial 16.00 Esenţial cu Alina Petrescu 17.00 100 de minute cu Alessandra Stoicescu 18.00 100 de minute cu Alessandra Stoicescu 18.45 La ordinea zilei cu Dana Grecu şi Radu Tudor 20.30 Subiectiv 21.30 Sinteza zilei 23.15 În gura presei 00.00 Ştiri 01.00 Ştiri 01.10 Sinteza zilei (r) 02.00 Ştiri 02.10 Sinteza zilei (r) 03.00 Ştiri 03.10 Subiectiv (r)

PRIMA TV

07.30 Revendicarea 08.30 Click! Poftă bună! 09.00 Râzi şi câştigi 10.00 Legături de sânge 11.00 Teleshopping 11.30 Fii pe fază 12.30 Teleshopping 13.00 Secrete de Stil 13.30 Teleshopping 14.00 Mondenii 15.00 Cireaşa de pe tort 16.00 Trăsniţii 16.30 Focus 17.00 Legături de sânge 18.00 Focus 19.00 Râzi şi câştigi 19.30 Familii la răscruce 20.30 JCVD 22.30 Trăsniţii 23.00 Focus din inima României 23.30 Click! 00.00 Miss fata de la ţară 02.00 JCVD 04.00 Mondenii 04.30 Focus din inima României

CINEMAX

07.00 Erotism Erotissimo 08.25 Desculţ în parc 10.10 Acum e momentul 11.50 Eka şi Natia, adolescente în Georgia 13.30 Ziua lui Martin 15.10 Un an cu un câine Dramă, SUA, 2009 16.30 Povestea lui Luke 18.05 Desculţ în parc Comedie, SUA, 1967 19.50 Prima luni din octombrie Dramă, SUA, 1981 21.30 Staţia spaţială 76 Space Dramă, SUA, 2014 23.00 Gomorra–Gli immortali Poliţist, Italia, 2014 23.50 Ţeapă în stil american Dramă, SUA, 2013 02.05 Şcoala terorii Unman Dramă, Marea Britanie

B1

07.55 Business B1 la zi 08.00 ŞTIRILE DIMINEŢII (d) 09.00 ŞTIRILE DIMINEŢII (d) 09.55 Business B1 la zi 10.00 ŞTIRILE DIMINEŢII (d) 11.00 EVENIMENTUL ZILEI (d) 12.00 Ştirile B1 (d) 13.00 TALK B1 (d) 15.00 Ştirile B1 (d) 16.00 România, acum (d) 17.00 EVENIMENTUL ZILEI (d) 18.00 Ştirile B1 (d) 19.00 România, acum (d) 20.00 BUTONUL DE PANICĂ (d) 21.30 ACTUALITATEA ROMÂNEASCĂ (d) 23.00 Ştirile B1 (d) 00.00 Actualitatea românească (r) 01.15 Ştirile B1 (r)

ACASĂ

06.00 Terra nostra 07.00 Cununa de lacrimi 08.00 Tanar si nelinistit 09.00 Teleshopping 09.15 Clona 10.30 Pasiune interzisa 11.30 Regina inimilor 12.30 Teleshopping 13.00 Ingeri pazitori 14.30 Complicea 15.30 Cununa de lacrimi 16.30 Tanar si nelinistit 17.30 Clona 18.30 Pasiune interzisa 19.30 Regina inimilor 20.30 Ingeri pazitori 22.00 Complicea 23.00 Terra nostra 00.00 Clona (r) 01.00 Iubire ca in filme (film serial) 02.00 Doctorul casei 03.00 Acasa in bucatarie 04.00 Iubire ca in filme (r) 05.00 Doctorul casei (magazine)

PRO CINEMA

08.45 La Maruta 10.15 Promotor 10.45 La Bloc 12.00 La Bloc 13.15 Doamne de poveste 14.15 Micuta Picasso: O poveste controversata 16.00 Roxanne 17.45 De-a lungul timpului 18.45 Cu totii au sarutat mireasa 20.30 Marul discordiei Regia: Neil LaBute Cu: Samuel L. Jackson, Patrick Wilson, Kerry Washington, Ron Glass, Justin Chambers, Jay Hernandez Gen: drama 22.30 Lucy si Joe Regia: Eric Schaeffer Cu: Sarah Jessica Parker 00.15 Marul discordiei 01.45 Lumea PROCINEMA 02.15 Cine A.M.

EUFORIA

06.00 Anna si Kristina's Beauty Call 08.00 Retete ca la carte 09.00 Rochia perfectă 10.00 Reteta dragostei 11.00 Răzbunare (r) 12.00 Amantele (r) 13.00 Hotul fermecător (dramă, SUA, 2009) 14.00 Sue Thomas (s) 15.00 Iubirile croitoresei (s) 16.00 Mostenitorii (s) 17.30 Nu vreau sa ma insor (s) 19.00 Amantele (serial, SUA, 2013) 20.00 Ally McBeal (s) 21.00 Downton Abbey (r) 22.00 Dr. House (s) 00.00 Ally McBeal (r) 01.00 Răzbunare (dramă, SUA) 02.00 Mostenitorii (r)

ANTENA STARS

06:15 Star Magazine 08:10 Star news emisiune informativa 09:00 STAR MATINAL (cu Rocsana Marcu si Razvan Botezatu) 12:00 STAR MAGAZINE emisiune informativa 14:00 NECENZURAT (cu Adriana Bahmuteanu) 16:00 STAR MAGAZINE 17:00 Agentul Vip 18:55 STAR NEWS 19:45 RĂI DA' BUNI (cu Mihai Morar) 21:45 STAR NEWS (cu Andra Trandas) 22:00 AGENTUL VIP (cu Cristian Brancu) 00:15 STAR NEWS (cu Andra Trandas) 00:30 Răi da' buni (reluare) 02:30 Agentul Vip (reluare) 04:30 Necenzurat (reluare)

RTL KLUB

06.35 Top Shop 07.00 Desene animate 08.35 Ştiri 09.08 În fiecare dimineaţă! 14.00 Reflector 14.15 Focus 14.40 Budapesta, zi şi noapte (rel.) 16.50 Furtuna (s) 16.40 Febra de sâmbătă seara, 2014 19.00 Ştiri 20.20 Budapesta, zi şi noapte (s) 21.40 Între prieteni (s) 22.15 Mentalistul (s) 23.10 Stiri 23.40 Secolul XXI 00.15 Reflector 00.35 Mentalistul

REDACŢIA NU ŞI ASUMĂ RESPONSABILITATEA PENTRU EVENTUALELE SCHIMBĂRI

DIGI FILM

06.00 Războinarea lui Wyatt Earp - Dramă 07.35 Misiune de salvare - Dramă 09.25.00 Băieţii din viaţa mea - Comedie 11.35 Insula caprelor - Familie 13.10 Crăciun la malul mării - Comedie 14.45 Proba Finala - Comedie 16.10 Idila capitanului Corelli - Dramă 18.25.00 Război în familie - Comedie 20.00 Ucenicul lui Avicenna - Dramă 22.35 Beginners - Dramă 00.25 Joc sângeros - Horror 01.55 Arizona Dream - Comedie 04.20 Băieţii din viaţa mea - Comedie

Sârbii întâmpină Anul Nou

Credincioşii ortodocşi de rit vechi sărbătoresc, în această noapte, Revelionul.

ARAD. La sârbi, sărbătorile de iarnă se continuă şi după Crăciun (7 ianuarie - nou), în special cu cele bisericeşti: Soborul Născătoarei de Dumnezeu (8 ianuarie), sărbătoarea primului Mucenic şi Arhiepiscop Ştefan (9 ianuarie), Tăierea Împrejur cea de după Trup a Domnului şi ziua Sf. Vasile cel Mare (Anul nou - în 14 februarie). În 19 ianuarie se va prăznui Botezul Domnului, iar pe 20 ianuarie - Soborul Sf. Ioan Botezătorul.

„Vasiliţa"

În popor, de Anul Nou (14 ianuarie) se sărbătoreşte Sf. Vasile cel Mare, când este obiceiul pregătirii unei plăcinte speciale „Vasiliţa". Ea este de mărimea unei palme, sub formă de melc şi fiecare membru al familiei primeşte câte una. Deasupa plăcintei se presară nucă, stafide, zahăr. Pe aceasta se aplică peceţi speciale, numărul lor fiind în funcţie de vârsta celui căruia îi este destinată (pentru copii: 4-5; pentru adulţi: 7-10). Pecetea este confecţionată din trestie groasă, obţinându-se cerculeţe cu încrustări de cruce.

„Chibanţa"

La această sărbătoare se consumă supă, rasol, friptură... Nelipsită este „chibanţa" (plăcintă întinsă) cu dovleac sau cireşe conservate, apoi vinul (numai roşu, amintind de „sângele domnului Iisus"), însoţite toate de tradiţionala „kolo" (horă) sârbească şi de bucuria sosirii Anului Nou. La mulţi ani! Na mnogaja leta! **JA-S.J.**

Superstiţii

Sărbătoarea de Anul Nou civil (n.n. cel bisericesc începe pe 1 septembrie) se mai numeşte, în popor, „Crăciunul Mic". Pentru acest praznic se pregăteşte mâncare – care conţine orice în afară de găină (superstiţia spune că „răşcăitul" păsării ne „întoarce înapoi"). Pentru ca să mergem „cu spor în toate şi belşug", este preferată carnea de oaie, pentru că ea „merge mereu înainte".

La sârbi sărbătorile continuă FOTO: FAN

Şcolile se pun pe hartă

În mediul rural noua reţea şcolară nu aduce modificări majore în sistemul de învăţământ preuniversitar.

Nu vor fi schimbări majore în şcoli FOTO: FAN

ARAD. Şcolile din judeţul Arad se reorganizează pe hartă. Structuri, şcoli cu personalitate juridică, regrupări şi fără desfiinţări. Anul acesta, cel puţin în mediul rural, nu se pune problema închiderii unor unităţi şcolare. Propunerile pentru reţeaua şcolară a anului 2015-2016 au fost trimise deja către Inspectoratul Şcolar Judeţean de către majoritatea primăriilor din judeţ după ce au primit votul consilierilor locali.

Dezbateri la nivel de municipiu

Primăria Arad urmează să supună votului consilierilor locali propunerea pentru noua reţea şcolară a municipiului. „Au avut mai multe întâlniri şi am purtat discuţii cu reprezentanţii primăriei pe acest subiect. Propunerea noastră a vizat mai ales unităţile de învăţământ din mediul preşcolar. Am propus să fie reoganizată reţeaua grădiniţelor pe baza criteriului geografic. Ceea ce ne dorim este să apropiem structurile de unităţile cu personalitate juridică, pentru a eficientiza munca personalului didactic şi nedidactic. Deasemenea această apropiere va veni şi în sprijinul părinţilor care vor putea să-şi rezolve mai uşor probleme în raport cu grădiniţa", a punctat inspectorul şcolar general, Claudius Mladin. În plus, în cele câteva cazuri în care grădiniţa se află în incinta şcolii sau în imediata apropiere, s-a făcut propunerea ca acestea să fie arondate direct unităţilor de învăţământ preuniversitar.

Vot în Consiliu Local

Primăria urmează să prezinte structura reţelei şcolare şi să ceară aprobarea consilierilor locali. Odată aprobat proiectul acesta va fi trimis către IŞJ şi mai apoi, după ce va fi avizat, va fi trimis către Ministerul Educaţiei. Termenul limită e spre finalul acestei luni. **JA-M.A.**

Interes crescut

Primarul Gheorghe Falcă a susţinut în mai multe ocazii necesitatea unei abordări serioase, a unei dezbateri pe tema reţelei şcolare municipale. Au avut loc mai multe întâlniri între reprezentanţii municipalităţii, directori şi reprezentanţii IŞJ Arad. Cum va arăta reţeaua şcolară a anului 2015/2016 vom afla după ce proiectul va fi supus votului consilierilor locali, probabil în cursul acestei luni.

Şoc în mediul universitar

Lect. univ. dr. Tatiana Duminică, de la Facultatea de Medicină a UVVG, a fost găsită moartă în propria locuinţă.

ARAD. Comunitatea academică a Universităţii de Vest „Vasile Goldiş" a fost şocată, ieri dimineaţă, la aflarea veştii că o colegă a fost găsită moartă, în propria locuinţă, mai ales că aceasta avea doar 43 de ani.

Este vorba de Tatiana Duminică, de la Facultatea de Medicină, Farmacie şi Medicină Dentară, din cadrul UVVG, care, luni, deşi avea programat un examen, nu s-a prezentat la întâlnirea cu studenţii. A fost şi motivul pentru care a fost sunată insistent pe telefonul mobil iar, mai apoi, o colegă a căutat-o acasă. Şi pentru că nu răspundea nimeni la uşă s-a apelat la 112.

O surpriză neplăcută

Conf. univ. dr. Sorin Băschir, preşedintele Senatului Universităţii de Vest „Vasile Goldiş" şi cadru didactic la Facultatea de Medicină, Farmacie şi Medicină Dentară din cadrul UVVG, ne-a declarat despre Tatiana Duminică că „a fost o colegă foarte bună, foarte bine pregătită profesional, conştiincioasă şi săritoare", iar decesul acesteia „pentru toţi a fost o surpriză neplăcută".

Poliţia face cercetări

La domiciliul profesoarei au venit şi reprezentanţi ai poliţiei şi au fost demarate primele cercetări: „Din primele cercetări efectuate la faţa locului nu sunt suspiciuni cu privire la cauzele decesului. Nu au fost descoperite urme vizibile de violenţă dar, conform precedurii, s-a dispus efectuarea necropsiei", a declarat Ovidiu Liber, purtător de cuvânt al IPJ Arad.

Despre Tatiana Duminică

S-a născut la 23 decembrie 1971. În perioada 1978-1986 a fost elevă a Şcolii Generale Nr.4 din Arad. A urmat cursurile Liceului Sanitar între anii 1986-1990. În 1997 a absolvit Facultatea de Medicină, Farmacie şi Medicină Dentară a Universităţii de Vest „Vasile Goldiş" din Arad. Şi-a făcut stagiatura în cadrul Spitalului Judeţean Arad (1998-1999) şi rezidenţatul la Spitalul Judeţean din Timişoara (1999-2001). În perioada 2001-2005 a urmat cursuri de specializare la Universitatea de Medicină şi Farmacie „Carol Davila" Bucureşti. Între 2001 şi 2008 şi-a dat doctoratul în cadrul Universităţii de Medicină şi Farmacie „Iuliu Haţeganu" din Cluj-Napoca.

Tatiana Duminică era medic primar stomatologie generală, medic specialist protetică dentară şi doctor în medicină dentară. Era lector universitar şi şef de lucrări la Facultatea de Medicină, Farmacie şi Medicină Dentară a Universităţii de Vest „Vasile Goldiş" din Arad (instituţie în cadrul căreia activa încă din 1998). **JA-M.A.**

Ultima oră

Primele date ale raportului preliminar medico-legal relevă că este vorba de o moarte subită, din cauze naturale. Cel mai probabil este vorba de un accident vascular celebral masiv. Informaţia a fost confirmată de către purtătorul de cuvânt al Spitalului Judeţean Arad, dr. Adrian Wiener.

De un sfert de secol, primar la Târnova

Primarul comunei Tîrnova, Florin Farcaşiu, a împlinit 25 de ani de „primărit", fără întrerupere.

Florin Farcaşiu FOTO: JA

ARAD. Mai mulţi lideri ai noului PNL, atât din vechiul PNL cât şi fostul PDL, l-au sărbătorit pe edilul comunei Tîrnova, Florin Farcaşiu, la împlinirea a 25 de ani, fără întrerupere, ca primar. Vechi adversari, cu care a dus lupte grele, cum ar fi deputatul Eusebiu Pistru şi vicepreşedintele CJA, Adrian Ţolea, l-au felicitat pentru performanţă şi pentru realizările importante pentru comună. Ţolea i-a adus laude pentru „consecvenţă, continuitate şi ambiţie", dar, mai ales, pentru că faţă de toată lumea, inclusiv adversarii politici „a lăsat loc de bună ziua". Şi, spune Ţolea, pentru că Farcaşiu a reprezentat întotdeauna, ca primar, doar partide de dreapta, era sigur că, în timp, se vor regăsi într-un singur partid. De altfel, Farcaşiu a spus că a fost un susţinător al Alianţei DA (PNL-PD), fiind convins că singura cale de realizare a unei drepte puternice este fuziunea celor două partide.

Strategia PDL

La rândul său, Eusebiu Pistru a apreciat calităţile de organizator ale lui Farcaşiu, „abilitatea de a face voturi, de a păstra fidelitatea comunităţii faţă de el". „Am observat că aplica un sistem de organizare foarte asemănător cu cel al PDL", spune deputatul.

Primarul Farcaşiu a mulţumit tuturor celor care l-au sprijinit permanent, încă de pe vremea când, la vârsta de 24 de ani, a câştigat primul mandat. A oferit detalii privind realizările în comuna Tîrnova, dar şi referitoare la „războaiele" din Consiliul Local cu consilierii foşti PDL, care au dus la pierderea unor proiecte importante şi au creat numeroase probleme de administraţie. Din fericire, spune edilul, cetăţenii Târnovei au interpretat la modul corect toate acţiunile îndreptate împotriva primarului, începând cu refuzul de a vota orice iniţiativă venită de la primar, continuând cu aşa zisa grevă a foamei, protestele la Guvern şi Bruxelles, forţarea premierului la trimiterea Corpului de Control etc.

După conferinţa de presă, discuţiile au continuat la un pahar de şampanie, de la care au lipsit - pentru că erau la Bucureşti - Gheorghe Falcă şi Mihai Calimente şi Traian Igaş, plecat din ţară. Au fost prezenţi, în schimb, preşedintele CJA, Nicolae Ioţcu, deputatul Claudia Boghicevici şi mulţi alţii. **JA-S.T.**

Mandate

10 ianuarie 1990- 9 februarie 1992 - apolitic, ales interimar de către CFSN
1992-1996: independent pe listele CDR - 68% primul tur
1996-2000: candidat PNŢCD pe listele CDR, 65% primul tur
2000-2004: independent, 47% primul tur, 66% turul doi
2004-2008: candidat PNL, 50% primul tur
2008-2012: candidat PNL, 52% primul tur
2012-2016: candidat PNL, 47% primul tur, 52% la repetarea alegerilor

Sediul SIF din Arad FOTO: JA

Alegeri la SIF Banat Crişana

Adunarea Generală a Acţionarilor este chemată să nominalizeze şi să voteze administratorii societăţii.

ARAD. După scandalul de la începutul lunii decembrie, când şeful SIF Banat Crişana, Dragoş Bâlteanu, şi alţi reprezentanţi ai societăţii de investiţii financiare au fost reţinuţi în dosarul privind manipularea pieţei de capital şi delapidarea societăţilor de investiţii financiare, acţionarii sunt convocaţi la alegeri.

Potrivit convocatorului, ordinea de zi cuprinde „algerea pe locurile vacante a 4 administratori pentru un mandat egal cu perioada rămasă până la expirarea mandatului administratorilor aflaţi în funcţie" şi „aprobarea împuternicirii (cu posibilitatea de substituire) domnului Ştefan Dumitru, administrator al societăţii , pentru semnarea tuturor documentelor necesare pentru îndeplinirea formalităţilor necesare...".

Candidaţii pentru funcţie trebuie să-şi depună dosarele de candidatură la sediul societăţii, situat în Arad, pe Calea Victoriei, până la data de 27 ianuarie 2015. **JA-M.A.**

Vernisaj la „Art-Image"

ARAD. FotoClubProArad şi Centrul Cultural Judeţean Arad vă invită joi, 15 ianuarie, ora 18.00, la vernisajul expoziţiei şi lansarea albumului de fotografie al Taberei internaţionale „Art-Image", ediţia a III-a.

Evenimentul va avea loc la sala Clio (str. Horia, nr. 10) şi se desfăşoară în cadrul festivalului „Săptămâna fotografiei" din ţara noastră, sub patronajul Asociaţiei Artiştilor Fotografi din România.

Intrarea este liberă şi fiecare participant la acest vernisaj va primi albumul de fotografie gratuit. **JA-V.F.**

Oameni şi medicamente, în portbagajul unui bulgar

NĂDLAC. Poliţiştii de frontieră de la Nădlac au descoperit două persoane şi zeci de medicamente în portbagajul unui cetăţean bulgar. În data de 11 ianuarie, în jurul orei 15:00, la Punctul de Trecere al Frontierei Nădlac s-a prezentat pe sensul de ieşire din România Ivan S., un bulgar de 29 de ani care conducea un Renault Clio, iar alături de el se afla Daniela K.T., de 42 de ani, tot de cetăţenie bulgară. Procedura controlului de frontieră spune că portbagajul fiecărei maşini trebuie verificat de frontierişti. Asta au făcut şi poliţiştii de la Nădlac. Însă au rămas şocaţi de ce au descoperit în portbagaj: două persoane stăteau înghesuite şi se ascundeau pentru a ieşi din ţară. „Din primele cercetări a rezultat faptul că cele două persoane descoperite sunt bărbaţi din Siria, unul având 22 de ani, iar celălalt 39", spun reprezentanţii Poliţiei de Frontieră. Însă asta nu a fost tot. Oamenii legii au luat şi bagajele la control. Iar în genţile bulgarilor au fost descoperite 57 de pastile şi cinci fiole de substanţe anabolizante. „Substanţele figurează ca fiind interzise pe lista publicată de Agenţia Naţională Antidrog România. Cutia aparţinea femeii care călătorea în autoturism", au mai spus frontieriştii. Şoferul va fi cercetat pentru trafic de migranţi, femeia de lângă el pentru introducerea sau scoaterea din ţară a substanţelor interzise, iar cei doi sirieni pentru tentativă de trecere ilegală a frontierei. **JA-A.G.**

Ascunşi în portbagaj FOTO: JA

Trei furturi rezolvate de poliţiştii arădeni

ARAD. Poliţiştii din judeţul Arad au reuşit să rezolve trei furturi, două dintre ele fiind depistate în flagrant. Oamenii legii din Sintea Mare cercetează un bărbat care a fost prins în flagrant în timp ce vroia să fure mai multe bunuri dintr-un garaj. Acesta a fost observat chiar în timp ce se afla în garajul respectiv. Al doilea furt depistat în flagrant a avut loc în municipiu. Omul a fost prins în timp ce fura mai multe suluri de cositor din incinta unei societăţi comerciale. Bărbatul de 25 de ani a furat zece suluri în valoare de aproximativ 2.000 de lei. Din fericire, poliţiştii au recuperat prejudiciul. În sfârşit, al treilea furt a avut loc tot în Arad, suspecţii fiind doi tineri, unul de 14 ani şi celălalt de 24 de ani. Cercetările au arătat faptul că cei doi au tăiat lanţul de asigurare al unei vitrine frigorifice care aparţine unei firme din municipiu, iar din vitrina respectivă au furat mai multe sticle de băuturi alcoolice. În toate cele trei cazuri suspecţii sunt cercetaţi pentru comiterea infracţiunii de furt calificat. **JA-A.G.**

Opt percheziţii la traficanţi

Opt percheziţii au avut loc în judeţul Arad, fiind vizaţi traficanţi care aduceau ţigări prin Portul Constanţa.

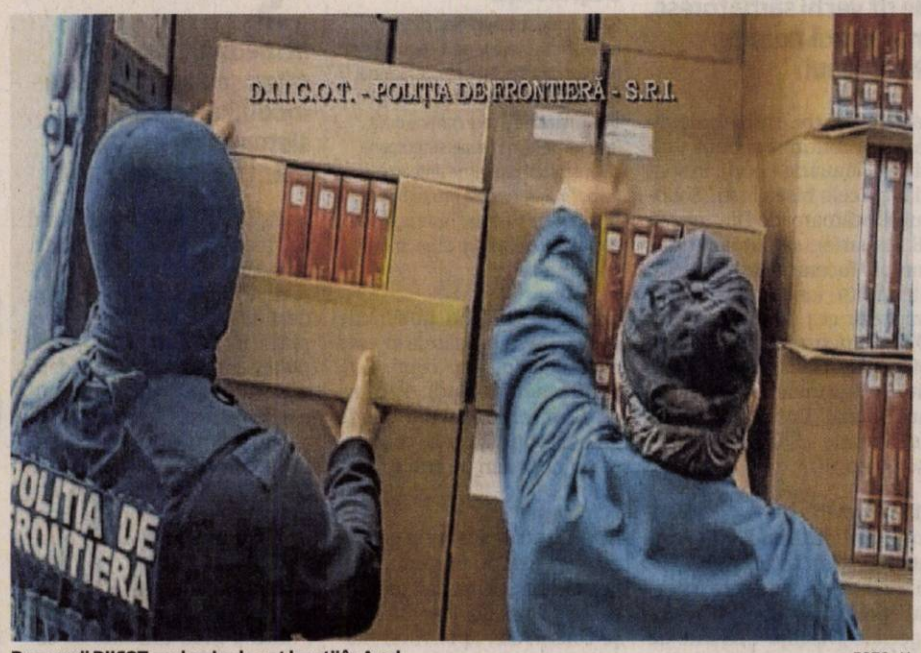

Procurorii DIICOT au descins la opt locaţii în Arad FOTO: JA

ARAD. „Există suspiciunea că, în data de 26.08.2014, unul dintre liderii grupării s-a deplasat în Emiratul Dubai, unde a purtat negocieri cu sursa de aprovizionare din zonă, convenind livrarea unei cantităţi de circa 400 baxuri de ţigarete la preţul de 90 Euro/bax. Marfa achiziţionată a fost transportată pe cale maritimă în Portul Constanţa, sub aparenţa unor importuri legale de mărfuri, în speţă «oale de inox». Cantitatea de ţigări trebuia, iniţial, să fie expediată pe numele unei societăţi comerciale din Dubai/Emiratele Arabe Unite, societate folosită ca paravan de filiera internaţională şi în alte operaţiuni similare", mai arată procurorii DIICOT. Doar că firma respectivă a intrat în atenţia autorităţilor din Europa, după ce, în septembrie 2014, în portul englezesc Felixtowe, autorităţile britanice au identificat un container care avea ca expeditor aceeaşi societate comercială şi destinatar firma britanică R.D Ltd, iar în urma controlului au descoperit că acesta era încărcat cu ţigări de contrabandă (9.000.000 ţigarete).

Cine sunt suspecţii?

Potrivit unor surse apropiate anchetatorilor, capii grupării din Arad care au fost „vizitaţi" de DIICOT luni dimineaţă ar fi Sorin Roşca, zis „Copilul", şi fratele său Radu, zis „Studentu". Informaţiile arată că cele peste 400 de baxuri de ţigări au ajuns în portul Constanţa, după ce containerul a fost mutat pe mai multe vapoare şi a ajuns prin mai multe porturi înainte de a fi descărcat la Constanţa. De aici, containerul ar fi fost ridicat de patronul firmei Agropartner SRL, Benea Alin, ţigările fiind transportate într-un depozit din Arad. De aici trebuia să le ridice şeful grupării.

Au fost furate

Telenovela ţigărilor venite din Dubai a continuat pe teritoriul arădean. În timp ce îşi desfăşurau cercetările, anchetatorii au aflat faptul că Benea a discutat cu alte două persoane din Arad, Marcel Roman şi Paul Mişcoiu, să fure cele 225.000 de pachete de ţigări pentru a le muta într-un alt depozit.

Aici ar fi intrat în schemă şi Ciprian Alexuţu, acesta urmând să găsească un nou depozit şi să vândă ţigările. Chiar în momentul în care se făcea mutarea mărfii, au intervenit anchetatorii care au venit special de la Bucureşti pentru a participa la această acţiune. Motivul? Evitarea scurgerilor de informaţii. Mai precis, oamenii legii din Arad au fost priviţi cu suspiciune de către şefii lor de la Bucureşti, existând posibilitatea ca anchetatorii noştri să îi informeze pe traficanţi despre acţiunile care îi vizează.

ALIN GHERASIM
alin.gherasim@russmedia.ro

Duşi la audieri

La sediul DIICOT Timişoara vor fi duse zece persoane pentru a fi audiate în acest dosar de contrabandă. Potrivit calculelor procurorilor, prejudiciul adus bugetului de stat este de peste două milioane de lei.

Jandarmul veteran, la 105 ani de viaţă

La mulţi ani FOTO: JA

ARAD. Ofiţerii din conducerea Jandarmeriei Arad îşi continuă obiceiul pe care, de câţiva ani, îl au în perioada imediat următoare sărbătorilor de iarnă. Este vorba despre vizitarea celui mai longeviv jandarm din Arad şi din ţară, mai precis Crăciun Pantea. Acesta a împlinit în data de 11 ianuarie venerabila vârstă de 105 ani. Şefii Jandarmeriei l-au vizitat şi în acest an pe cel mai... înţelept din meseria lor, şi i-au urat „La mulţi ani!". În ceea ce îl priveşte pe Crăciun Pantea, acesta s-a născut în ziua de Crăciun a anului 1909, dar certificatul de naştere i-a fost înregistrat doar în 11 ianuarie 1910. În 1932 a fost încorporat în rândul efectivelor de jandarmi, iar la 11 octombrie 1943 a fost trimis pe front, în linia întâi, unde a căzut prizonier în 26 aprilie 1944. După şapte ani de lagăr, în 21 aprilie 1951, s-a întors acasă. **JA-A.G.**

Acuzată de patru înşelăciuni

ARAD. Procurorii din cadrul Parchetului de pe lângă Tribunalul Arad au finalizat rechizitoriul în dosarul unei femei care este acuzată de nu mai puţin de patru infracţiuni de înşelăciune. Din probele pe care le deţin, anchetatorii spun că Ana Maria Giannetti a indus în eroare reprezentanţi ai unor societăţi bancare sau nebancare, solicitând credite de finanţare pentru achiziţionare a patru produse. Însă femeia a folosit înscrisuri false referitoare la calitatea ei de angajat. Mai precis, a întocmit şi prezentat documente false pentru a primi finanţarea necesară. Prejudiciul calculat de procurori se ridică la peste 30.300 de lei. Anchetatorii au trimis-o pe femeie în judecată pentru săvârşirea celor patru infracţiuni de înşelătorie, dosarul ajungând la magistraţii Judecătoriei Arad. **JA-A.G.**

A folosit acte false FOTO: JA

Millefiori precious murano collections

SC MILLEFIORI SRL Arad, cu sediul social in Arad, Calea Zimandului nr.26, jud. Arad, societate producatoare de bijuterii si articole decorative din sticla de Murano

angajeaza:

- agent comercial; - director vanzari.

CV-urile se pot trimite prin: fax:0257-278404 sau e-mail: job@millefiori-romania.ro; liliana@millefiori-romania.ro.

(841192)

Sport

„Anul 2014 a fost unul de excepție pentru înotul arădean

prof. Sebastian Lucaci, LPS Arad

3

puncte a fost diferența finală în meciul BC Valbon Arad - CSȘ Sibiu, disputat în weekend, la Arad, în cadrul Campionatului Național Under 14 de baschet masculin, și încheiat cu scorul de 40-43. Elevii profesorilor Valeria și Bogdan Bondor ocupă locul 6 în seria a III-a din prima grupă valorică, cu o victorie și 7 înfrângeri.

Prichindeii se duelează pentru balonul rotund

ARAD. În această săptămână debutează Campionatul Școlar Județean de fotbal pentru elevii nelegitimați din ciclul primar (clasele 0-IV), ajuns la ediția a III-a. Etapele pe zonă au loc la: Arad (în 19, respectiv 21 ianuarie), Satu Nou (16.01), Curtici (21.01), Șiria (14.01) și Ineu (22.01). În primul turneu, ce va avea loc miercuri, de la ora 11, se vor întâlni: Șc. Gim. „I. Slavici" Șiria, Șc. Gim. Chereluș și Șc. Gim. Gurba. **JA-D.L.**

Marius Copil FOTO: FAN

Copil a revenit în Top 200 ATP

ARAD. Tenismenul arădean Marius Copil a urcat șapte poziții și ocupă locul 194, cu 254 de puncte în clasamentul ATP, el revenind după doar o săptămână în Top 200. Reprezentantul CS Municipal Arad este a treia „rachetă" a țării, după Victor Hănescu, care a coborât două locuri, până pe poziția 132, cu 416 puncte și Adrian Ungur, care a căzut un loc, până pe poziția 155, cu 327 de puncte. Copil va participa în această săptămână în calificările primului Grand Slam al anului, Australian Open, unde și-a propus să ajungă pe tabloul principal. **JA-D.L.**

Invincibil la LPS, de cinci ani!

Secția de natație, condusă de prof. Sebastian Lucaci, a fost, din nou, cea mai prolifică.

ARAD. Anul 2014 a fost unul plin de satisfacții pentru șeful catedrei de natație a Liceului cu Program Sportiv Arad, Sebastian Lucaci, secție care termină pentru a 5-a oară consecutiv pe primul loc în ierarhia LPS Arad. În cel mai bun an din cariera sa de antrenor, prof. Lucaci se mândrește cu 38 medalii oficiale, dintre care 5 internaționale sub culorile României.

În primăvară, la Campionatul Balcanic, pe lângă câștigarea medaliilor în probele individuale, jumătate din ștafeta României campioană balcanică în proba de 4x100m liber a fost alcătuită din sportivi arădeni, Alexandru Fărcuțiu și Gabriel Sonoc. Baremul pentru Jocurile Olimpice de Tineret Nanjing China 2014 obținut de Alexandru Fărcuțiu în proba de 50m fluture a reprezentat o perfomanță deosebită, înotătorul arădean fiind cooptat pentru prima dată în Lotul Național de seniori.

Luna iulie a adus realizarea baremurilor pentru participarea la Campionatul European de Înot - Dordrecht (Olanda) pentru doi sportivi, Alexandru Fărcuțiu și Gabriel Sonoc. Titulari în echipa României, aceștia au ocupat locul X în proba 4x100m liber, stabilind un nou record național. A fost, dacă vreți, o premieră, Aradul având pentru prima dată doi sportivi la Campionatele Europene de Natație.

JA-D.S.

Vor în bazin!

„Aș vrea să le mulțumesc pentru suport, colegiilor din secția pe care o conduc și să-l felicit pe prof. Silviu Haș pentru cucerirea primelor medalii la Campionatele Naționale. A fost un an extraordinar pentru noi cu titluri de campioni, recorduri naționale, titluri balcanice, rezultate muncite din greu, obținute în condițiile în care ne batem cu 87 de cluburi de natație din România, dar spre deosebire de ceilalți, noi am avut bazinul închis cu lunile, antrenându-ne prin orașele învecinate și chiar în Ungaria. Nici la această oră bazinul nu este deschis, iar noi nu putem demara pregătirea, în condițiile în care ne așteaptă un început de an greu. Avem Campionatele Naționale din aprilie, iar apoi Campionatul Balcanic" – spune prof. Sebastian Lucaci.

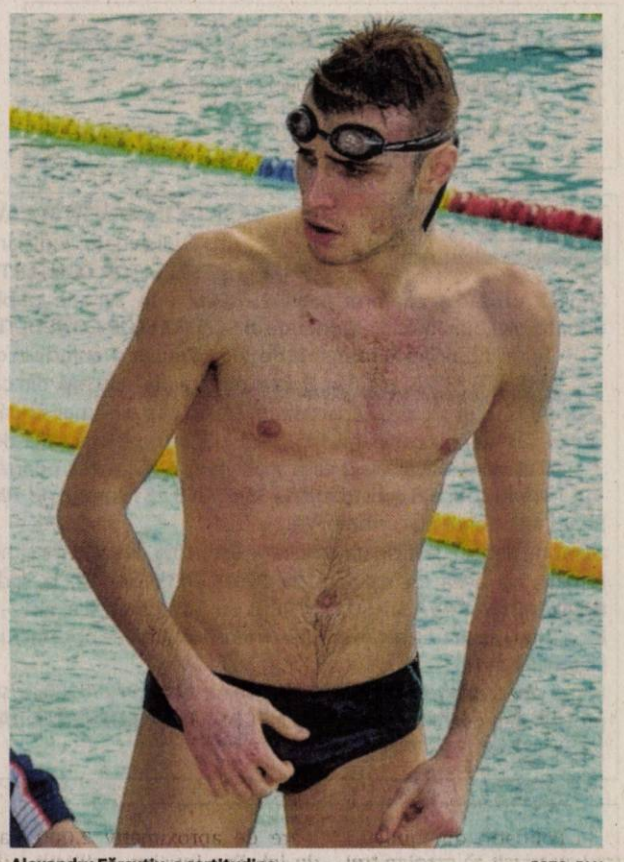

Alexandru Fărcuțiu, o certitudine FOTO: FAN

Situația la zi în CEWL

ARAD. Rezultate în grupa B a Ligii Europei Centrale la baschet feminin: SBS Ostrava - Valosun Brno 51-103; Flying Foxes SVS Post Viena - Univ Goldiș ICIM Arad 59-73; Univ Goldiș ICIM - Pistanske Cajky 78-72; Ostrava - Post Viena 69-66; Post Viena - Valosun Brno 76-78; Piestanske Cajky - Ostrava 99-32; Valosun Brno - Univ Goldiș ICIM 63-69; Post Viena - Piestanske Cajky 54-58; Piestanske Cajky - Valosun Brno 72-61.

Au mai rămas de disputat jocurile: Valosun Brno - Ostrava și Univ Goldiș ICIM - Post Viena (14 ianuarie); Piestanske Cajky - Univ Goldiș ICIM (21 ianuarie); Post Viena - Ostrava (22 ianuarie); Valosun Brno - Post Viena și Ostrava - Pistanske Cajky (28 ianuarie); Univ Goldiș ICIM - Valosun Brno și Pistanske Cajky - Post Viena (4 februarie); Valosun Brno - Piestanske Cajky și Ostrava - Univ Goldiș ICIM (11 februarie - se joacă la Arad); Univ Goldiș ICIM - Ostrava (12 februarie). **JA-D.S.**

Clasament

1.PIESTANSKE CAJKY	4	3	1	301-225	7
2.VALOSUN BRNO	4	2	2	305-268	6
3.UNIV GOLDIȘ ICIM	3	3	0	220-194	6
4.POST VIENA	4	0	4	255-278	4
5.SBS OSTRAVA	3	1	2	152-268	4

Sebiș, „cumpărături" de la Caransebeș

Ologu și Dicu au semnat cu Național, iar fundașul Miheț (Becicherecu Mic) este al treilea transferat sub comanda lui Abrudean.

SEBIȘ. Așa cum au promis, cei de la Național Sebiș au anunțat, ieri, lista cu achizițiile, după ce la finalul turului au dat publicității lista cu cei concediați. Deocamdată, s-au semnat contracte cu trei jucători, dar în partea a doua a săptămânii se vor afla și alte nume.

Cele mai importante nume sunt Ologu și Dicu, ambii de la FC Caransebeș. Echipa divizionară „B" a renunțat la cei doi, care au ajuns la Sebiș în postură de jucători liberi. Alexandru Ologu (25 ani) a fost văzut ca o mare speranță a Craiovei, însă nu a reușit să confirme, evoluând în doar 17 meciuri în cei trei ani petrecuți la Universitatea (2008-2011). Apoi, în fiecare an s-a transferat, însă nu a jucat decât foarte puține meciuri pe prima scenă a fotbalului românesc: Astra Ploiești (7 jocuri), CS Turnu Severin (3) și ASA Tg. Mureș (7). În tur a evoluat la FC Caransebeș.

Alexandru Ologu FOTO: FAN

În schimb, Dicu nu are o carte de vizită așa impresionantă, el sosind doar pentru un tur la Caransebeș, de la Minerul Motru. „Din retur voi juca la Sebiș și voi fi adversarul Motrului. Vreau să câștig meciul direct, dar mai important e să promovez, fiindcă îmi doresc să revin în eșalonul secund" - a declarat Dicu.

Ultimul achiziționat este Bogdan Miheț, de la Becicherecu Mic, fotbalist care a trecut și pe la UTA în urmă cu mai mulți ani. Alte transferuri vor fi anunțate în partea a doua a săptămânii. **JA-L.S.**

CLINICA VETERINARA
Love 4 Animals
SC AGEOVET TREAT SRL
STR. PETRU RARES NR 48 A Arad
URGENTE VETERINARE NON STOP
Telefon mobil: 0726 142 488
Fix: 0257 257 144
Serviciile noastre:
- Consultatii
- Tratamente
- Vaccinari
- Deparazitari interne si externe
- Implatare microcip
- Detartraj
- Examene de laborator: analize biochimie si hematologie
- Interventii chirurgicale
- Internare
- Ecografie
- Frizerie canina si felina

Produse pentru animale:
- Diete
- Hrana uscata

Accesorii
animals
H (750277)

BE COOL BE FIT
BE ACTIVE
ACTIV CLUB
CLUBUL CELOR CARE ÎȘI RESPECTĂ VALOAREA!
H (750274)
facebook // Activ Club Arad
www.activclub.ro

MARA
Mobilier tapitat in serie si la comanda
MARA - Piata Avram Iancu nr 5-6(TEATRU), Arad
TEL-0751453990
H (750243)
PRET-699- RON
PRET-1599 RON
EXECUTAM LA COMANDA
TOATA GAMA DE MOBILIER CORP
DORMITOARE, BUCATARII, SUFRAGERI, ETC.
WWW.SOFASTIL.WGZ.RO;
WWW.FACEBOOK.COM/MARA.SOFASTIL
ORAR
L-V-10-19
S-10-14
PRET-969 RON
PRET-1199 RON
ADAPTEAZA-TI PRODUSELE DUPA SPATIUL TAU

SC **COMBINATUL AGROINDUSTRIAL OLARI** SRL, titular al PUZ "INFIINTAREA UNEI FERME DE REPRODUCTIE PORCINE" pe un teren din intravilanul localitatii Olari (trup izolat), jud. Arad, aduce la cunostiinta publicului ca in conformitate cu HG nr. 1076/2004 planul se incadreaza in categorie celor care datorita posibilelor efecte semnificative asupra mediului necesita **evaluare de mediu**.

Comentarii si propuneri justificate de reconsiderare ale deciziei se vor transmite in scris la sediul Agenliei pentru Protectia Mediului din Arad, Splaiul Mures, FN{, in termen de l0 zile calendaristice de la data aparitiei prezentului anun. (841185)

SCP EXPERT SPRL *practicieni în insolvenţă*

EXPERT SPRL, lichidator judiciar al **SC EURO L & M SRL, dosar 5148/108/2012 al Tribunalului Arad,** vinde cf. Legii 85/2006 prin licitaţie publică, cu strigare:

Imobil situat în Păuliş, FN, înscris în CF 300999, top 1585-1586/2/1/1/b/1; cad C1, construcţii exclusiv terenul aferent, respectiv sector mecanic şi magazie la preţul de pornire de 42.750 Euro

TVA conform Cod fiscal.

Caietul de sarcini al imobilului este disponibil la sediul lichidatorului judiciar.

Licitaţia va avea loc în data 26 ianuarie 2015, ora 12,30 la sediul lichidatorului din Arad, str.D.Bolintineanu, nr.5, jud.Arad.

În caz de neadjudecare licitaţia se reia în data de 5 februarie 2015, 16 februarie 2015 şi 26 februarie 2015 în acelaşi loc, la aceeaşi oră şi în aceleaşi condiţii, fără reducerea preţului de pornire în licitaţie.

Garanţia pentru înscrierea în licitatie este de 10% din valoarea de pornire (fara TVA). Înscrierile şi achitarea garanţiei se pot efectua până în ziua licitaţiei, ora 12.00.

Relaţii la tel. 0257-259740, 211495 dna Anghel Dana sau zilnic între orele 9,30 -16,00 la sediul societăţii lichidatorului judiciar. (841535)

ACTIV GRUP IPURL

Cu sediul în Arad, Str. Tribunul Buteanu nr.1, ap.1, Jud. Arad, în calitate de lichidator judiciar al **S.C. Yuta Textil S.R.L**, identificată prin.C.U.I. 3249040, Nr. O.R.C. J2/1385/2003, cu sediul în Hălmagiu str. Fabricii, nr. 11, jud. Arad, societate în faliment, conform Sentinţei Civile nr. 1142/10.05.2012 pronunţată de Tribunalul Arad, secţia Civilă, în dosarul 897/108/2009*, anunţă vânzarea la licitaţie publică, conform prevederilor Legii 85/2006, a următoarelor bunuri imobile:

- **Teren intravilan în suprafaţă de 20.023 mp**, identificat în CF nr. 300449 (nr.CF vechi 980) situat în Hălmagiu jud. Arad, compus din Clădiri, apartamente (ansamblu locuinţe de serviciu), corp administrativ, depozit, hale de productie+anexa, hală croitorie cu preţul de începere a licitatiei de **360.000 Euro.**

Licitaţia va avea loc în data de **22.01.2015, ora 12**[00], la sediul S.C. Yuta textil S.R.L In caz de neadjudecare licitatia se va repeta, în aceleasi conditii în data de **29.01.2015, 05.02.2015 ora 12.** Garanţia pentru înscrierea la licitaţie este de 10% din valoarea de pornire a bunului mobil. Înscrierile şi achitarea garanţiei de participare la licitaţie se pot face pana cu 1 ora înainte de începerea licitaţiei. La preţul de adjudecare se adaugă TVA. Regulamentul de organizare a licitaţiei si relaţii suplimentare se pot obtine la sediul ACTIV GRUP IPURL, tel/fax. 0257.214821, mobil 0744.697814, sau email activ_grup@yahoo.com. (841535)

MAGAZIN DE BIJUTERII, Revoluţiei, 26, Podgoria
ANGAJEAZĂ
VÂNZĂTOARE
Cerinţe: bacalaureat; (nu necesită experienţă)
Oferim: *salariu atractiv.*
Prezentarea cu CV între orele 10:00-18:00 la adresă.
Tel: 0751 194 610 (831862)

FIRMA SPECIALIZATA IN SERVICII DE CURATENIE ANGAJEAZA PENTRU CENTRU COMERCIAL ATRIUM SITUAT IN CALEA AUREL VLAICU:

- **OPERATOR CURATENIE - SALARIU NET: 800 RON.**

RELATII TEL. : 0735.300.391 / 0729.005.137 / 021.223.44.77 (840292)

MGA
ANGAJEAZĂ:
MONTATORI schelete tapiţerie; TÂMPLARI MAŞINIŞTI; LIPITORI burete; TAPIŢERI; OPERATORI maşini cusut; FEMEIE de SERVICI.
Informaţii la tel: 0722 500 354 (841176)

CASA DE INSOLVENTA RAVA S.P.R.L.
lichidator judiciar
al **SC STEELTOP CONSULTING SRL,**
anunţă vânzarea conform Legii 85/2006, prin licitaţie publică deschisă, cu strigare a următorului bun imobil proprietate al **SC STEELTOP CONSULTING SRL**:

- Teren intravilan în suprafaţă de 306,21 mp, provenind din cota 202/1212 mp, CF 305159 şi din CF 78343, Lotul nr. 3, în suprafaţă de 1459 mp, din care cota este de 104,21/1459 (1/14), construit cu apartament (casa) parter + mansardă, înscris în CF 305159-C1-U4 Arad, număr cadastral 14531-C1-U5, în suprafaţă utilă de 194,11 mp, - compusă din 4 camere, bucătărie 2 casa scării, hol, 3 băi, garaj, poartă uscată, 2 tersase şi coridor, având cota din construcţii de 33,88/203,28 la pretul de **100.937 EUR**.

Pretul mentionat nu contine TVA.
Garanţia pentru participare la licitaţie este 10% din valoarea imobilului.
Licitaţia va avea loc în data de **22.01.2015** ora 14. la sediul lichidatorului **CASA DE INSOLVENTA RAVA S.P.R.L**. din Arad, Str. T.Vladimirescu, nr.17-19, ap.4.
Înscrierile şi achitarea garanţiei de înscriere la licitaţie se pot efectua până în ziua premergatoare licitaţiei, ora 14.
Informaţii suplimentare pe www.rava.ro, la tel.0728890030 şi 0372724485, sau la sediul profesional al lichidatorului judiciar **CASA DE INSOLVENTA RAVA S.P.R.L.** situat in Arad str T.Vladimirescu, nr.17-19, ap.4. (841195)

EUROSMART I.P.U.R.L.
în calitate de lichidator judiciar
al **SC VYTALITAS SRL**
anunţă vânzarea conform Legii 85/2006, prin licitaţie publică deschisă, cu strigare a bunului imobil, proprietate al **SC VYTALITAS SRL:**

Teren extravilan, in suprafata 5.000 mp conform C.F.3025857/Curtici, situat in loc. Curtici, DJ.709B, jud. Arad, la **pretul de 25.500 ron.**

Pretul mentionat nu contine TVA.
Garanţia pentru participare la licitaţie este 10% din valoarea imobilului.
Licitaţia va avea loc în data de **30.01.2015** ora 14. la sediul lichidatorului **EUROSMART I.P.U.R.L.** din Arad, Str. I.Georgescu, nr.4/A.
Înscrierile şi achitarea garanţiei de participare la licitaţie se pot efectua până în ziua premergatoare licitaţiei, ora 14.
Informaţii suplimentare la tel.0257/257143 sau la sediul profesional al lichidatorului judiciar **EUROSMART I.P.U.R.L.** din Arad, Str. I.Georgescu, nr.4/A. (841196)

SC. UNICARM SRL
Producator si distribuitor la nivel national de carne si preparate din carne

Angajeaza :

Sef Magazin

Cerinte:
- experienta in coordonarea si organizarea activitatii unui magazin
- studii superioare constituie avantaj
- abilitati de comunicare si negociere
- fara cazier

Lucrator Comercial

Cerinte :
- experienta in domeniul comertului
- studii medii
- fara cazier

Se ofera:
- salariu foarte atractiv
- bonuri de masa
- conditii de lucru foarte avantajoase

C.V.-urile se vor trimite pe fax **0361.814.204**
sau prin e-mail: magazine@ unicarm.ro.
Numai persoanele selectate vor fi contactate pentru interviu. (833071)

Liceul Tehnologic „Henri Coandă" Arad,
organizează
concurs în 3.02.2015,
pentru ocuparea pe perioadă nedeterminată a funcţiei vacante de **secretar şef**, studii superioare, vechime minim 3 ani.
Dosarele se depun până la 30.01.2015, ora 16.00.
Relaţii suplimentare se pot obţine la sediul liceului, str. Mărăşeşti nr. 34 Arad, tel: **0257280351** (840293)

Publicitate mică: 0257/210.775 MARE: 0257/280.904

ANIVERSĂRI

Cu ocazia zilei de naştere doresc un călduros „La Mulţi Ani" cu sănătate pentru NATAŞA din Curtici.
Cu respect Nelu

DRAGI CITITORI CREDINCIOŞI!

A sosot din ţara sfântă exclusiv Maica MARIA, atestată de mai marii mănăstirii şi vine în ajutorul dvs., a celor care se află la necaz şi în pragul disperării. Maica Maria vă poate ajuta în orice problemă chiar şi prin telefon de la mii de km distanţă pe baza numelui de botez, data naşterii, a zodiei. Maica Maria poate dezlega cununiile legate, scoate argintul viu din corp, aduce spor şi câştig, linişte în familie. maica maria deţine cele mai puternice slujbe, rugăciuni şi masluri sfinte.

Iata ce spun cei care au apelat la maica Maria.

Mă numesc Silaghi Ioan din Arad - Aflând de maica Maria amj apelat la dansa pentru că eram intr-o situaţie disperata. Am divorţat de soţie de doi ani. Printr-un singur apel telefonic, prin rugăciunile sfinte ale maicii suntem din nou împreună şi mai fericiţi ca niciodată. Mii de mulţumiri şi putere de muncă.

Sabău Maria din Arad - mulţumesc maicii Maria din toată inima. Aveam vârsta de 41 ani şi nu mă puteam căsătorii. Imi pierdusem orice speranţă. Am apelat la maica Maria care mi-a dezlegat cununiile iar acum sunt căsătorită şi fericită pentru că în curând o să devin mămică. Mulţumesc din suflet pentru ajutorul dat.

Zoltan din Oradea şi mulţumesc maicii Maria pentru că mi-a salvat firma din pragul falimentului.

Rozalia din Satu-Mare - mii de mulţumiri maicii Maria cre printr-o singură rugăciune telefonicămi-a readus liniştea sporul şi sănătatea.

Cei care ştiţi că sunteţi blestemaţi, că nu aveţi noroc apelaţi la maica sfântă Maria şi vă veti convinge de harul şi puterea ei.

Tel. 0751/502811 (840283)

S.C. "COMPANIA DE DEZVOLTARE IMOBILIARA" SRL, cu activitatea de Extracţia pietrişului şi nisipului – perimetrul Ususau III (albia minoră a râului Mureş) şi staţia de sortare spălare (CAEN 0812) din comuna Ususău, nr. 287, jud. Arad,anunţă publicul interesat asupra depunerii **" BILANŢULUI DE MEDIU NIVEL I "**înregistrată la APM Arad cu nr. 3964/R/18.12.2014.

Suprafaţa perimetrului de exploatare USUSAU III este amplasat in SIT Natura 2000 Defileul Mureşului Inferior , tip ROSCI0064.

Scopul acţiunii este obţinerea unor informaţii suplimentare privind impactul asupra biodiversităţii şi înregistrarea unor propuneri care pot conduce la îmbunătăţirea activităţii, cu efecte favorabile asupra mediului.

Observaţiile. Contestaţiile şi sugestiile legate de activitate se depun în scris la secretariatul Agenţiei de Protecţie a Mediului Arad, Splaiul Mureşului, FN, tel.0257/280331, zilnic între orele 8[00] -16[30], în termen de 10 zile lucrătoare de la data publicării anunţului. Dezbaterea publică va avea loc în data de 29.01.2015, la sediul Agenţiei pentru Protecţia Mediului Arad, ora 14[00] (841178)

Colegiul Naţional „Vasile Goldiş" Arad
scoate la concurs:
1 POST INFORMATICIAN pe perioada nedeterminată
Dosarele se pot depune la secretariatul şcolii, Calea Victoriei nr. 1-3, în fiecare zi de luni până vineri între orele **9[00]-15[00]** până la data de **20.01.2015**.
Concursul va avea loc în data de **26.01.2015** ora **10[00]** la sediul **unităţii de învăţământ.**
Condiţii generale:
- Studii superioare de specialitate;
- Vechimea în specialitate constituie avantaj.

Informaţii la telefon: 0257-230 335 (841173)

SPECIALITĂȚI DE COFETĂRIE ITALIANĂ

Arad, b-dul Revoluției, colț cu str. Clișca
Contact și rezervări: 0731 881 199, sze.arad@gmail.com

ACUM COMENZI ȘI PENTRU EVENIMENTE!

(750201)

Laser System Centru Medical

SANATATEA DUMNEAVOASTRA ESTE IN MAINILE NOASTRE

Servicii Clinica

AMBULATORIU:
ALERGOLOGIE
CARDIOLOGIE
CHIRURGIE ESTETICA SI REPARATORIE
CHIRURGIE GENERALA
CHIRURGIE MAXILO-FACIALA
CHIRURGIE PEDIATRICA
CHIRURGIE RECONSTRUCTIVA DE SAN
BALNEOFIZIOKINETOTERAPIE SI RECUPERARE MEDICINA
DERMATOVENEROLOGIE
DIABET ZAHARAT, NUTRITIE SI BOLI METABOLICE
GASTROENTEROLOGIE
ENDOCRINOLOGIE
MEDICINA DE FAMILIE
MEDICINA INTERNA
MEDICINA MUNCII
NEUROCHIRURGIE
NEUROLOGIE
NEUROPSIHIATRIE INFANTILA
OBSTETRICA-GINECOLOGIE
ORL
ORTOPEDIE PEDIATRICA
OFTALMOLOGIE
ORTOPEDIE-TRAUMATOLOGIE
PALIATIVE
PEDIATRIE
PNEUMOLOGIE
PSIHIATRIE
PSIHOLOGIE
STOMATOLOGIE
UROLOGIE

INVESTIGATII PARACLINICE - ECOGRAFII 3D, 4D, 2D-DOPPLER, TEST DE EFFORT, EKG, EEG, SPIROMETRIE, AUDIOGRAME, TESTAREA OSTEOPOROZEI.

SPITAL:
CHIRURGIE GENERALA
CHIRURGIE MAXILO-FACIALA
CHIRURGIE ORTOPEDICA
CHIRURGIE PEDIATRICA
CHIRURGIE ESTETICA SI REPARATORIE
GINECOLOGIE

INTERVENTII OFTALMOLOGICE - CORECTAREA VICIILOR DE REFRACTIE PRIN LASER EXCIMER

SPITALIZARE DE O ZI SAU IN REGIM CONTINUU PENTRU PACIENTII CARE NECESITA INVESTIGATII MAI COMPLEXE, PENTRU SPECIALITATILE CHIRURGIE, INTERNE, ENDOCRINOLOGIE, OFTALMOLOGIE, GINECOLOGIE.

OPTICA MEDICALA

LABORATOR DE ANALIZE MEDICALE - IN CONTRACT CU CAS ARAD

FARMACIA LASER - SUNTEM IN RELATIE CONTRACTUALA CU CAS ARAD, IAR PACIENTII CLINICII NOASTRE BENEFICIAZA DE UN DISCOUNT DE 10% LA RETETELE SIMPLE SI CESE COMPENSATE.

SPITAL CRONICI : CU SECTII DE INGRIJIRI PALIATIVE, RECUPERARE MEDICALA, PSIHIATRIE (BOLNAVI CU ALZHEIMER).

(H-751356)

CENTRUL MEDICAL LASER SYSTEM
Arad, Str. Andrei Saguna, nr.14
Tel: 0257 - 213 211
Tel: 0257 - 230 882
Centru Medical Vladimirescu
Tel: 0257 - 708 340
Email: office@lasersystem.ro
Tel: 0257 - 213 138
Fax: 0257 - 213 112
www.lasersystem.ro

GALERIA ROYAL
MOBILIER CLASIC
ARAD, CALEA RADNEI, NR 288
(LANGA SELGROS)
TEL: 0743.023.984

WWW.GALERIA-ROYAL.RO

(H-751352)

Paradisul Copiilor

LOC DE JOACĂ PENTRU COPII

Facebook: Paradisul Copiilor

Telefon: 0753 096 076

Micalaca - între Selgros si Diego.

(H-750211)

S.C. **Perrenot Romania** S.R.L. din Arad, societate de transport international de mărfuri,

angajează

șoferi profesionişti pe Comunitate.

Cerințe:
- Permis de conducere categoriile B, C, E;
- Atestat sofer profesionist pentru transport de mărfuri;
- Card tahograf ;
- Minim 1 an experienta ca șofer pe camion mare;
- Disponibilitatea de a rămâne în străinătate între 20-35 zile alternând cu perioade de odihnă, în țară,
- Seriozitate si responsabilitate;

Beneficii oferite:
- Contract de munca pe perioada nedeterminată
- Salarizare fixa si bonus pentru perfomanta.

Informații suplimentare la tel : **0744510376**
CV-urile pot fi trimise la nr. de fax : **0257465798** sau email: mihaela.ghiurcut@perrenot.eu

(831908)

real- **SC Real Hyper Magazine SRL - Arad angajează lucrători comerciali.**

Candidații interesati pot trimite CV-urile la următoarea adresa de e-mail: hr.3921@real-hyper-magazine.ro.
Relații la numărul de telefon 0756.023.817. (831924)

Angajam *FEMEI* si *BARBATI*
pt curatenie la magazine haine
din Galleria si Atrium Arad.
SALAR: 400 RON NET cu contract munca.
Program lucru 3 ore (dimineata între orele: 08.00-11.00).
Telefon: **0745-381.288.**

(832896)

Transformă nemulțumirea în siguranță!

ARTEX SCM

SOCIETATE CU TRADIȚIE ÎN DOMENIUL TEXTIL,

ANGAJEAZĂ

- **CONFECȚIONERI ÎMBRĂCĂMINTE sau PERSOANE CUNOSCĂTOARE DE MESERIE**, pentru cusut;
- **MECANICI MAȘINI** de cusut;
- **MAIȘTRII și TEHNOLOGI** în pregătirea producției.

OFERIM: *climat de lucru european; *salarii motivate în acord individual și regie; *tichete de masă; *primă de transport - prezență;. *premii; *un singur schimb; *asistență medicală..

Angajările se fac pe bază de probă de lucru.
DETALII: telefon : 0357- 408275; 0357- 408276

(752326)

S.C. **TROTA România** s.r.l., din **Cluj**, **selectionează tineri șoferi profesionişti cu categoriile C + E**, preferibil, cu cel putin 2 ani de experientă pe TIR. Se lucrează numai în echipaj, pentru efectuarea de transporturi frigorifice în Comunitatea Europeană. După fiecare 2 luni pe comunitate, se dă o săptămână de concediu, firma asigurând transportul cu avionul, dus si întors. Se asigură un minim între salarul de bază si diurne, care depinde de categoria profesională și de vechimea în firmă.

Informatii despre locul si ora interviului, la tel. 0740295418, numai după trimiterea, la soferitir@trota.ro, unui CV si copii de pe următoarele documente: Buletin; Pașaport; Permis de conducere; Cartela tahograf; Atestat de marfă; Cazier judiciar și cazier auto; Caracterizare de la ultimul loc de muncă.

A se abtine toți cei ce nu întrunesc conditiile mai sus arătate.

(831281)

Publicitate 0257-280.904; 0257-210.775

Program mare publicitate: pe B-dul Revoluției, nr. 62 luni-vineri: 8.00-16.00

GARSONIERE

• **Vând garsonieră** pe Patriei lângă Teba mobilată, etaj I, 8.000Euro, negociabil, 0730.196.546. 839497

AP.1 CAMERĂ

• **Vând apartament** 1 cameră, intim, etaj 3, îmbunătăţit, 15.500 Eur, ☎0754.606.539. 831802

AP.2 CAMERE-ARAD

• **Vând apartament** bloc 2 camere, str. V.Milea nr.33, etaj 2, renovat, 51 mp, lângă notariat Veritas, 36.500 Eur. Tel. 0749.197.079. 841533

• **Vând apartament** 2 camere, UTA, str. Bucegi, etaj 1, amenajat, 23.500 Eur, ☎0755.790.452. 831803

• **Vând apartament** 2 camere neamenajat, situat pe Iuliu Maniu P3, parter. Informaţii telefon 0744.142.035. 839517

• **Vând apartament** 2 camere, central, parter, utilat şi renovat recent, 52 mp, posibilităţi privatizare, spaţiu comercial, cabinete, birouri, preţ 31.500 Euro, negociabil. Informaţii 0748.600.644. 841239

AP.3 CAMERE-ARAD

• **Vând apartament** cu 3 camere, tip Samantha, etaj 3- 4 urcător, cu vedere spre Mureş+ curte, nou amenajat. Preţ la vedere. Tel. 0742.634.654. 840260

• **Vând apartament** 3 camere, zona 300, etaj 2, 98 mp, decomandat, 2 băi, termopan, 39.500, ☎0753.352.435. 831805

APARTAMENT LA CASĂ

• **Schimb (vând)** cu apartament 2 camere la casă- casă 4 camere, 2 băi, anexe la Curtici.Tel. 0752.425.210. 831923

CASE-ARAD

• **Vând casă** 4 camere, Aradul Nou, 1.400 mp, intrare auto, cărămidă, termoteca, 49.500 Eur, ☎0744.849.390. 831804

IMOBILE CHIRII

• **Închiriez apartament** 1 cameră, zona Grădiste. Tel. 0722.177.091, 0751.402.979. 831947

• **Închiriez apartament** trei camere (ne)-mobilat Vlaicu, decomandat, centrală, parter, 0744.546.579. 839521

• **Închiriez apartament** 3 camere zona Miorita mobilat, modernizat, 145 Euro, negociabil sau vând cu 35.200 Euro, negociabil. Telefon 0752.476.378. 840464

• **Închiriez garsonieră,** Micălaca, complet utilată. Tel. 0733.577.608. 833069

• **Închiriez garsonieră,** zona Piaţa Mihai Viteazul la bloc, 0770.220.223. 839150

• **Închiriez casă** cu etaj (310 mp), zonă centrală. Ideal sediu firmă. Tel: 0722.293738. 78391Z

• **Închiriez sau** vând garsonieră mobilată pe str. Bustenii etaj I, Piaţa M.Viteazul, 0730.196.546. 839512

• **Închiriez urgent** garsonieră, mobilată, utilată complet, lângă Piaţa Fortuna, ☎0751.382.017. 841537

• **Caut să** închiriez apartament 2- 3 camere sau garsonieră, ☎0735.627.854. 840278

SPAŢII COM-ARAD

• **Închiriez birou** mobilat de lux, 2 camere, lângă Tribunal. Tel.0744.770.917. 839509

• **Închiriez hală** 212 mp în Parcul Industrial UTA. Telefon 0721.288.570. 838967

• **Închiriez post** coafură/frizerie la salon de înfrumuseţare. Tel. 0756.385.735. 839536

• **Închiriez 2-6** încăperi pentru- birouri, demisol, zona- Primărie, ultramodern, 0722257409. 838939

AP. 1 CAMERĂ-ARAD

• **Cumpăr apartament** 1 cameră, confort I, exclus agenţii. Tel. ☎0723.394.708, 0757.610.273. 832704

TEREN-JUDEŢUL ARAD

• **Cumpăr păşune** împădurită şi teren arabil împădurit, 0744.337.588, 0770.730.042. 841147

• **Cumpăr pădure** peste 10 ha în jud. Arad şi peste 100 ha în alte judeţe, 0744.337.588, 0770.730.042. 841148

• **Cumpăr teren** arabil Pecica (tarla 118-328), Felnac, Nădlac, Sântana, Şeitin, Horia, Curtici, Variaş, Iratoş, ☎0733.632.595. 840276

• **Cumpăr teren** arabil, în zona loc. Măderat şi Agrişul Mare. Tel. ☎0744.337.588, 0770.730.042. 841149

OFERTE LOCURI DE MUNCĂ

• **Angajăm şef** echipă coordonare şi execuţie lucrări finisaj. Tel. 0741.514.685. 840262

• **Angajăm şoferi** profesionişti cu experienţă pe extern. Tel. 0730.643.782.

• **Angajăm bucătar,** ajutor bucătar şi spălător vase. Tel. 0722.643.327.

• **Angajăm menajeră** la domiciliu. Tel. 0722.293.802.

• **Angajăm personal** pentru fast- food. Tel. 0744.828.934.

• **Angajăm tractorişti,** mecanici- agricoli. Tel. 0788.627.921.

• **Angajăm constructori** structuri şi finisori. Relaţii la tel. 0741.514.685.

• **Angajez şofer** pentru Franţa cu cazare. Telefon 0753.804.523.

• **Angajez femei** cabluri. C.V- uri: Bl. 304, sc. A, Arad, ☎0749.109.172.

• **Casă de** amanet angajează personal. Tel. 0758.236.323.

• **Caut persoană** pentru micro fermă vaci. Telefon 0770.709.003.

• **Fabrică încălţăminte** angajează personal necalificat, asigurăm bonuri, transport, 0745.780.173, 0257/286222.

• **Firmă de** construcţii angajează muncitori finisori. Telefon 0728.054.071.

• **Firmă distribuţie** angajează lucrător depozit şi şofer distribuitor. Tel. 0744.640.411.

• **Firmă pază** angajează agenţi pază, zona Curtici Vladimirescu. Telefon 0746.284.759.

• **Hotel Central** angajează recepţioneră pe zi, salariu motivant, 0723.319.313.

• **Restaurant nou, situat în cartierul Aradul Nou, angajează ospătari, salarizare atractivă. Informaţii la tel: 0751.527203 şi 0745.327789.**

• **Magazin încălţăminte,** centru, angajează vânzătoare, experienţă 3 ani. Tel. 0786.306.642.

• **Restaurant angajează** ospătară cu experienţă. Telefon 0746.296.343, 0723.370.263.

• **Sală de** sport angajează femeie de serviciu. Informaţii tel. 0725.223.372.

• **SC angajează** brutar şi feliator cu experienţă. Telefon 0745.862.316.

• **SC angajează** finisori în construcţii, experienţă minim 5 ani, 0721.242.476. 838948

• **Societate comercială** angajează part time asistentă Customer Relation Manager. Cerinţe: spirit organizatoric , sociabilitate, responsabilitate, experienţa în call center reprezintă un avantaj. Oferim salariu actractiv şi bonuri de masă. Informaţii la telefon 0357. 430 140. CV-urile sunt aşteptate pe adresa info@optimall.ro.

• **SC angajează** manipulant depozit frigorific. Telefon 0722.674.407 ropini10@yahoo.com

• **SC angajează** personal birou. Telefon 0722.674.407, ropini10@yahoo.com

• **Societate distribuţie** angajează reprezentant vânzări şi gestionar/ magazioner. Telefon 0357/426606.

CONSTRUCŢII

• **Aduc balast,** nisip, sorturi, lemne, ridic moloz. Tel. 0754.772.222. 829023

• **Aduc balast,** nisip, sort, pământ, lemne foc, ridic moloz, ☎0747.206.371. 831916

• **Vând lemne** foc tăiate, crăpate şi calitate. Telefon 0721.592.572. 831800

• **Vând lemne** 4 metri ster la 500 lei, 0743.899.445, 0748.897.418. 832730

GARAJE

• **Vând garaj** zidit, ultracentral. Tel. 0744.770.917. 839535

ELECTRONIC PLUS

• **Vând frigider,** maşină spălat automată, combină, congelator. Tel. 0257/210613. 831371

POŞTA LUI CUPIDON

• **7 maseuze** rafinate oferă masaj erotic senzual şi pasional, ☎0720.411.562. 831837

PIERDERI

• **Pierdut atestat** taxi nr. 9542 eliberat de ARR Arad pe numele Csecs Francisc - Rudolf. Îl declar nul. 841255

• **Pierdut certificat** constatator nr. 40042/ 9.06.2009 pentru SC Spring Rose L- SRL. Îl declar nul. 841207

• **Pierdut Certificat** de înregistare fiscală (C.I.F.) şi Certificat constatator nr. 42043/21.11.2006 aparţinând S.C. Finish Construct S.R.L. Le declar nule. 841521

• **Pierdut certificate** constatatoare pentru activităţile autorizate aparţinând Şerb Aurel P.F.A., având CUI: 26987720. Le declar nule. 841539

• **Pierdut legitimaţie** U.C.I.M.R. pe numele Fodorean Mircea Petrica. O declar nulă. 841252

• **Pierdut legitimaţie** U.C.I.M.R pe numele Baba Anuţa. O declar nulă. 841253

PLANTE-FLORI

• **Vând baloţi** de lucernă. Tel. 0743.029.943, 0749.874.824. 831789

• **Vând tărâţe** şi făină. Telefon ☎0744.190.192. 773939

• **Vând 100** baloţi paie curate, neplouate, paie amestec făn, ☎0786.594.746. 819519

• **Vând 100** bucăţi baloţi făn, lucernă, an 2014. Informaţii: 0741.641.080. 840273

ANIMALE-PĂSĂRI DOMESTICE

• **Cumpăr vaci** slabe, grase, lipsă calciu pentru abator. Tel. 0745.505.122. 831938

• **Vând câţel** rasa boxer englez, 5 luni, 100 Eur, ☎0752.425.210. 831926

• **Vând găini** ouătoare tinere. Tel. 0741.391.909. 831784

• **Vând porc** 120 kg, Livada. Tel. 0722.688.346. 840270

• **Vând scroafă** 200 kg şi porci 80 kg cu 6, respectiv 8 lei/kg. Tel. 0751.830.328. 831929

• **Vând vacă** pentru sacrificat şi porci graşi. Tel. 0756.390.458. 841531

• **Vând 10** grăsuni 30- 35 kg/buc., rasă de carne, ☎0744.855.910. 841156

• **Vând 10** purcei între 25- 30 kg şi 55- 60 kg, ☎0746.414.369. 831836

• **Vând 2** porci carne 100- 110 kg, pentru sacrificat preţul la înţelegere. Telefon 0745.163.718. 841186

• **Vând 2** porci unul în jur de 120 şi unul în jur de 230 kg. Telefon 0723.419.271. 841189

• **Vând 2** vaci gestante 8 luni şi 4 lună Bălţate Româneşti şi iapă sură vânătă 900 kg, iapă şargă semimurană gestantă 6 luni şi mânz belgian 1 an în Bujac. Tel. ☎0740.572.904. 839519

• **Vând 4** buc. porci de carne 100- 120 kg, Nădlac, Horia 8, negociabil. Telefon 0257/ 473590, 0721.786.399. 832716

• **Vând 5** porci graşi. Tel. 0745.032.664. 839525

• **Vând 5** porci între 90- 110 kg. Informaţii: 0741.641.080. 840274

ÎMPRUMUTURI FINANCIARE

• **IFN acordă** împrumuturi financiare pensionarilor, angajaţilor, PFA, I.I. Informaţii 0729.660.774.

DIVERSE

• **Cumpă cupru,** alamă, argint, cositor, fier, baterii, inox, aluminiu, pene noi- vechi, 0754.462.698. 840478

• **Cumpăr alamă,** cupru, argint, cositor, fier, baterii, inox, aluminiu, pene noi- vechi, 0742.572.721, 0744.162.856. 840476

• **Cumpăr argint,** nichel, cositor, cupru, alamă, aluminiu, fier, baterii, radiatoare, plumb, pene noi- vechi, 0741.134.368, 0748.912.117, 0755.822.985. 840479

• **Cumpăr fier** vechi, calorifere, caroserii, cupru, alamă, aluminiu, pene vechi şi noi, baterii. Tel. 0746.414.369. 831835

• **Cumpăr pene** vechi, noi, fier vechi, caroserii, calorifere, de la domiciliu, preţ bun, ☎0745.983.893. 0757.533.402. 831408

• **Familie serioasa** ,situatie materiala buna ,luam in intretinere persoana in varsta pentru casa sau apartament ,acte notar ,asiguram o batranete linistita ,dorim si oferim seriozitate . Inf telefon 0722577226 840296

• **Vând sare** bulgări. Informaţii tel. 0740.675.277. 841146

• **Vând 5** porci, 100 baloţi paie, 5 căpiţe făn, 0752.100.843. 841214

DECESE

Cu adâncă durere în suflet anunţăm decesul, după o lungă şi grea suferinţă, a celei care a fost soţie, mamă şi bunică,

ATIMUŢ IULIANA.

Înmormântarea va avea loc astăzi, 13 ianuarie 2015, ora 12, la Cimitirul Pomenirea.

Soţul Viorel

Cu adâncă durere anunţăm trecerea în nefiinţă a celei care a fost

medic stomatolog, lector universitar

TATIANA DUMINICĂ.

Trupul neînsufleţit va fi depus la capela „Kuki" din Grădişte, iar înmormantare va avea loc miercuri, 14.01.2015, ora 14.00 la Cimitirul Eternitatea.

Dumnezeu să o odihnească în pace!

Copleşiţi de durere anunţăm trecerea la cele veşnice, după o grea şi nemeritată suferinţă,

la vârsta de doar 49 de ani, a celui care a fost iubitul nostru soţ şi tată,

HUŢAN ION.

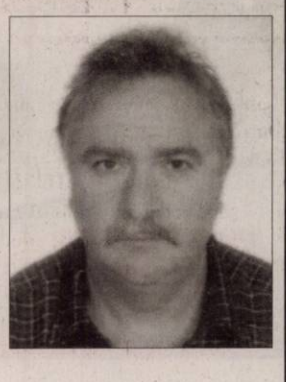

Dumnezeu să-l odihnească în liniste şi pace! Îl vom conduce pe ultimul drum astăzi, 13 ianuarie 2015, ora 14, la Cimitirul Eternitatea (UTA), Arad.

Familia îndoliată

O inimă bună a încetat să mai bată, un suflet bun s-a ridicat la cer lăsând în urmă o nemărginită durere şi un dor imens. Recunoştinţă veşnică celui care a fost soţ şi tată,

PÎRV SIMION (VÎCIU)

în vârstă de 51 ani.

Înmormântarea va avea loc astăzi, 13 ianuarie 2015, ora 13:00 la Cimitirul UTA.

Soţia Mirela şi fiul Alex

Cu adâncă durere în suflet anunţăm încetarea din viaţă a celui ce a fost soţ şi tată

GALEA PETRU

în vârstă de 74 de ani.

Înmormântarea va avea loc în data de 14.01. 2015, ora 14.00 de la cimitirul Eternitatea (U.T.A).

O inimă bună a încetat să mai bată, un suflet bun s-a ridicat la cer lăsând în urmă o nemărginită durere şi un dor imens. Recunoştinţă veşnică celui care a fost soţ, tată şi bunic,

DUMITRU DUMITRACHE.

Înmormântarea va avea loc astăzi, 13 ianuarie 2015 de la Capela Cimitirului Şofronea.

Soţia Ecaterina, copiii Cristian, Gabriel, Paula, nora Ruxandra şi nepoţelul Andrei

---

O inimă a încetat să bată, un suflet nobil s-a ridicat la cer şi pleacă departe de noi, dar mai aproape de Dumnezeu. Un omagiu, o lacrimă şi o floare pentru fiinţa dragă care a fost

ZOŢ ARGENTINA (născută STRATI).

Priveghiul va avea loc astăzi, 13 ianuarie 2015 în cartierul Gai, str. Zambilelor nr. 22, iar înmormântarea va avea loc joi, 15 ianuarie 2015, ora 15:00 la Cimitirul Gai.

Familia îndoliată

Anunţurile de deces se publică GRATUIT!

EVIDENŢIAZĂ-TE!

Talon valabil până în 31 martie 2015

Text: **DATA apariţiei:**.....

.....

.....

.....

.....

.....

.....

.....

Date personale:

Nume şi Prenume:

Telefon:

Buletin de identitate:

TALON + PREŢUL CATEGORIEI AFERENTE

Anunţurile se preiau zilnic, la ghişeu, până în ora 16[00], după această oră, se pot prelua doar prin intermediul sistemului online de preluare al anunţurilor disponibil pe www.jurnalaradean.ro . Anunţurile de mică publicitate din Jurnal Arădean se publică pe baza talonului din ziar
Redacţia nu îşi asumă responsabilitatea pentru conţinutul anunţurilor de mică publicitate!

JURNAL ARĂDEAN

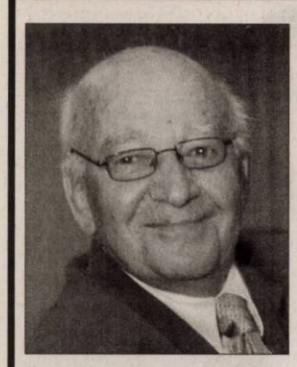

Cu nemărginită durere în suflet anunţ încetarea din viaţă al iubitului meu tată -
prof.
ALEXANDRU MIHALACHE.
Vei rămâne pentru totdeauna în sufletul nostru. Înmormântarea va avea loc miercuri, 14.01.2015 ora 13.00 la Cimitirul din Grădişte.
Fiica Mirela, nepoata Anita şi ginerele Torsten

CONDOLEANŢE

Conducerea şi Senatul Universităţii de Vest „Vasile Goldiş" din Arad îşi exprimă întreaga compasiune faţă de trecerea în nefiinţă a celei care a fost colega noastră
lect. univ. dr. DUMINICĂ TATIANA,
şef lucrări în cadrul Facultăţii de Medicină, Farmacie şi Medicină Dentară.
Profund îndureraţi, transmitem sincere condoleanţe familiei îndoliate! Dumnezeu să o odihnească în pace!
Prof. univ. dr. Coralia Adina Cotoraci, Rectorul Universităţii de Vest „Vasile Goldiş" din Arad

Întreaga comunitate academică a Universităţii de Vest „Vasile Goldiş" din Arad este profund îndurerată de trecerea în nefiinţă a distinsei
profesoare
Dr. DUMINICĂ TATIANA,
şef lucrări în cadrul Facultăţii de Medicină, Farmacie şi Medicină Dentară.
Dumnezeu să o odihnească în pace! Sincere condoleanţe familiei îndoliate!
Prof. univ. dr. Aurel Ardelean, Preşedintele Universităţii de Vest „Vasile Goldiş" din Arad

Corpul academic şi personalul auxiliar din cadrul Facultăţii de Medicină, Farmacie şi Medicină Dentară a Universităţii de Vest „Vasile Goldiş" din Arad sunt profund îndureraţi de trecerea fulgerătoare la cele veşnice a celei care a fost
şef lucrări
dr. DUMINICĂ TATIANA.
Exemplul său de profesionalism şi colegialitate va rămâne veşnic în memoria noastră. Dumnezeu să te odihnească în pace!
Prof. univ. dr. Liana Moş, Decanul Facultăţii de Medicină, Farmacie şi Medicină Dentară a Universităţii de Vest „Vasile Goldiş" din Arad

Împărtăşim durerea colegei noastre Paula în momentele grele, pricinuite de decesul tatălui. Sincere condoleanţe familiei îndoliate!
Colectivul Magazinului Cerna

Cu durere în suflet ne despărţim de dragul nostru
prof. ALEXANDRU MIHALACHE
şi suntem alături de Mirela, Anita şi Torsten în aceste momente dificile pentru ei. Dumnezeu să-l odihnească!
Familiile Lazăr

Regretăm profund trecerea în nefiinţă a celei care a fost d-na
preoteasă SUBA AURICA
din Moneasa.
Odihnă veşnică!
Fam. Vincze Ştefan şi Lucreţia din Arad

Împărtăşim durerea şi suntem alături de finii noştri Alex şi Mirela în greaua suferinţă pricinuită de decesul tatălui respectiv soţului,
PÂRV SIMION.
Dumnezeu să-l odihnească în pace!
Fam. Pârvu Ioan

Suntem alături de colega noastră Voica Radu la trecerea în nefiinţă a tatălui,
GEORGE RADU.
Colegii de la Facultatea de Ştiinţe Umaniste şi Sociale a Universităţii „Aurel Vlaicu" din Arad

Nu se poate înţelege cât de grea e despărţirea decât atunci când fiinţa cea mai dragă pleacă de lângă noi. O cauţi nu o găseşti, o strigi nu te aude, o aştepţi şi nu mai vine. Rămâne doar amintirea şi un dor nestins în inimă a dragei noastre,
ATIMUŢ IULIANA.
Fiica Dana, ginerele Dimitrie şi nepoata Flavia

Suntem profund îndureraţi la trecerea în veşnicie a celei care a fost iubita noastră cuscră,
ATIMUŢ IULIANA.
Să-i fie ţărâna uşoară şi Dumnezeu să coboare în sufletul celor dragi puterea de a depăşi suferinţa!
Cuscrii familia Ardelean Dimitrie cu fiul lor Radu

Cu regrete în suflete am aflat despre plecarea la cer a dragei noastre prietene,
ATIMUŢ IULIANA
şi dorim să transmitem un ultim omagiu întregii familii în aceste momente grele.
„To good in life to be forgotten in death".
Din suflete cu părere de rău, prietenii din Irlanda de Nord: Bobbie şi June Mc. Allister şi familia

Suntem alături de colega noastră Dana Ardelean la trecerea la cele veşnice a mamei,
IULIANA ATIMUŢ
şi transmitem sincere condoleanţe familiei. Dumnezeu să o odihnească!
Colegii de la BRD-Groupe Société Générale SA

Suntem alături de Dana, Miti şi Flavia la trecerea la cele veşnice a mamei,
IULIANA ATIMUŢ
şi transmitem sincere condoleanţe. Dumnezeu să o odihnească!
Familia Huplea

Ai lăsat în sufletele noastre un gol care nu se va umple niciodată draga noastră soră şi mătuşă,
IULIANA.
Sora Maria şi nepoţii Marius, Mihaela şi Raul

Cu adâncă durere în suflet îmi iau rămas bun de la cel care a fost bunicul meu drag,
SALA GHEORGHE
în vârstă de 88 ani.
Nu te voi uita niciodată.
Nepoata Duna Mariana

Suntem cu sufletul alături de colega noastră, Nicoleta Peştean, în aceste clipe grele pricinuite de trecerea fulgerătoare în nefiinţă a tatălui ei. Dumnezeu să-l odihnească în pace!
Colectivul Grădiniţei P.P. nr. 14 Arad

MULŢUMIRI

Mulţumim tuturor celor care au fost alături de noi la despărţirea de cea mai bună mamă, soacră, bunică şi străbunică,
TRUŢA MARTA.
A trăit 85 ani.
Familiile îndoliate Kuliner şi Dvorzsak

Mulţumim tuturor celor care ne-au fost alături la dureroasa despărţire de cel care a fost iubitul nostru soţ, tată, socru şi bunic,
CRISTEA PETRU
din Şiria.
Dumnezeu să-l odihnească!
Familia îndoliată

COMEMORĂRI

Cu nemărginită durere în suflet, amintim ca în data de 13.01.2015 se împlinesc 5 ani de la dureroasa, mult prea devreme despărţire de nepreţuitul soţ şi tată
HUŢAN IOAN.
Nu te vom uita niciodată. Te vom păstra veşnic în amintirea noastră. Dumnezeu să te odihnească în pace!
Soţia Lidia, fiica Corina şi soacra Catiţa

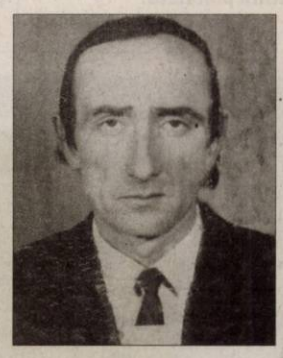

Deşi au trecut 20 ani dragul nostru tată, frate, cumnat, de ziua ta,
GIGI OLARIU
din Şiria
în loc de „La mulţi ani!"
îţi aşternem mormântul cu 63 de trandafiri udaţi de lacrimile noastre de durere şi dor. Alături de tine sunt şi părinţii noştri,
EMILIA şi GHEORGHE,
precum şi bunicii,
FLORIŢA şi PETRU ŞICLOVAN.
Acelaşi pios omagiu aduc şi socrilor mei,
ANA şi DIMITRIE ŞERBAN
din Şiclău.
Dumnezeu să le odihnească sufletele în pace!
Marineta şi Mia Şerban

Duminică, 18 ianuarie 2015 se împlinesc 16 ani de durere şi suspin de când fiul nostru drag,
EUGEN COLF
din Bârzava
ne-a părăsit într-un tragic accident. Nu te vom uita niciodată!
Mami şi tati

Se împlinesc 4 ani de când draga noastră mamă,
LUCREŢIA LASCU
nu mai este. Nu te vom uita niciodată!
Dudu şi Călin

JURNAL ARĂDEAN

Tradiţionalele gondole FOTO: EPA

Gondole înmatriculate

ROMA. Gondolele din Veneţia au primit numere de înmatriculare, în cadrul eforturilor autorităţilor de a face canalele oraşului mai sigure pentru turişti, relatează luni DPA.

Bărcile, în mod tradiţional de culoare neagră, sunt conduse de cei 430 de gondolieri cu permis din oraş. Plăcuţele de înmatriculare sunt montate la loc vizibil pe carenele gondolelor, pentru a-i identifica mai uşor pe gondolierii care încalcă legea. Măsura survine după ce un accident din august 2013 - care a implicat două gondole pe Canal Grande - a declanşat o amplă dezbatere cu privire la siguranţa traficului pe apă din Veneţia.

Accidentul s-a soldat cu moartea unui profesor de drept german, care a căzut în apă şi a fost strivit între un feribot şi chei.

SURSA: AGERPRES

Un muzeu al vodcii poloneze

PRAGA. Un muzeu al vodcii poloneze se va deschide în 2017 la Praga, în clădirea unei fostei distilerii poloneze, relatează luni DPA. Muzeul va funcţiona în două clădiri care au aparţinut fostei distilerii poloneze Koneser, din centrul istoric al capitalei cehe. Pe parcursul celor 5 galerii ale muzeului, vizitatorii vor putea afla despre ingredientele din care este produsă vodca şi despre tehnicile poloneze de distilare, însă nu vor putea degusta din cea mai îndrăgită băutură poloneză.

SURSA: AGERPRES

Metoda de a renunţa la fumat

LONDRA. Un test de sânge ar putea ajuta oamenii să aleagă o metodă de a renunţa la fumat care să le ofere cele mai multe şanse de reuşită. Studii anterioare au arătat că până la 60% dintre fumătorii care doresc să renunţe la acest obicei ajung să fumeze din nou în prima săptămână după ce se decid să nu mai fumeze. Cercetătorii spun că măsurarea timpului în care organismul fiecărei persoane descompune nicotina ar putea creşte şansele de succes în ceea ce priveşte renunţarea la fumat.

SURSA: MEDIAFAX

Expo
Pisica persană a fost prezentată la International Cat Show 2015 din Shah Alam, Malezia. FOTO: EPA

Galiano revine în modă

LONDRA. Lumea modei are privirea îndreptată spre Londra, unde John Galliano urmează să revină luni cu prima sa prezentare de modă de lux pentru casa Martin Margiela, la aproape patru ani după răsunătoarea lui concediere de la Dior. Talentatul designer britanic de 54 de ani, expulzat din lumea modei în 2011, după ce, în stare de ebrietate, proferase injurii antisemite într-o cafenea pariziană, este aşteptat cu nerăbdare. Casa Margirla a anunţat în luna decembrie că această colecţie „artizanală" haute couture va fi prezentată în mod excepţional la Londra, unde designerul a crescut şi făcut primii paşi în modă, şi nu la Paris. Prevăzută iniţial în cadrul săptămânii modei pariziene, parada se va desfăşura la „ora ceaiului" într-o clădire modernă din centrul capitalei britanice. Spectacolul de luni ar putea marca o renaştere a designerului, care spune că nu mai bea, a făcut mari eforturi din punct de vedere psihologic şi şi-a cerut scuze de câteva ori, negând că ar fi rasist sau antisemit.

John Galliano FOTO: EPA

SURSA: AGERPRES

Vor cânta la SuperBowl

WASHINGTON. Lenny Kravitz şi Katy Perry vor avea privilegiul să cânte în faţa a milioane de oameni în pauza finalei Super-Bowl 2015, care va avea loc pe 1 februarie, informează lesoir.be. Cele două staruri ale muzicii vor avea dificila misiune de a susţine spectacolul din timpul celui mai urmărit eveniment televizat din Statele Unite. Anul trecut, cântăreţul Bruno Mars şi rockerii de la Red Hot Chili Peppers au cântat în faţa a aproape 111,5 milioane de telespectatori. Deşi finala campionatului de fotbal american este un eveniment major în Statele Unite, artiştii invitaţi să cânte în pauză nu primesc niciun onorariu, spectacolul fiind un mijloc extraordinar pentru ei să îşi facă promovare, cum s-a întâmplat în 2012 cu Madonna, la lansarea albumului „M.D.N.A.", şi în 2013 cu Beyonce. „Acoperim costurile de producţie ale concertului din pauză, dar artiştii nu sunt plătiţi", arată purtătorul de cuvânt al Ligii Naţionale de Fotbal American. În timpul faimoasei pauze, companiile care vor să aibă o reclamă de 30 de secunde trebuie să plătească nu mai puţin de 3,5 milioane de dolari.

Katy Perry FOTO: EPA

SURSA: AGERPRES

În metrou, fără pantaloni

WASHINGTON. Sute de newyorkezi au sfidat frigul şi au renunţat la pantaloni pentru a călători cu metroul duminică, 11 ianuarie, în cadrul acţiunii „The No Pants Subway Ride", eveniment organizat prima dată la New York în 2002 şi care s-a extins la nivel mondial.

Şi la Bucureşti FOTO: EPA

Iniţiativa a fost lansată la New York în 2002 de platforma Improv Everywhere, fondată de Charlie Todd. La ediţia din acest en, el a dat asigurări, într-o declaraţie pentru agenţia EFE, că singurul scop al acţiunii este simpla distracţie.

„The No Pants Subway Ride" vrea să-i facă pe ceilalţi călători să zâmbească printr-un gest amuzant şi deosebit şi pentru a le oferi celor din metrou un subiect de discuţie", a spus el.

Acţiunea are loc în peste 60 de oraşe din întreaga lume. Pentru prima dată, anul acesta, a avut loc şi în România.

SURSA: AGERPRES

Adelina
Este pasionată de modă, drumeţii şi dans. FOTO: GHEORGHE PETRILA

www.aradon.ro
Mai multe poze cu Adelina

S-au dat Globurile de Aur

„The Grand Budapest Hotel" şi „Boyhood" au fost premiate la categoria cel mai bun film.

Eddie Redmayne, Julianne Moore, Michael Keaton şi Amy Adams FOTO: EPA

LOS ANGELES. Lungmetrajul „Boyhood", care a avut nevoie de 12 ani pentru a fi realizat, este marele învingător al celei de-a 72-a gale a Globurilor de Aur de la Los Angeles, unde producţia regizată de cineastul Richard Linklater s-a impus, duminică, la trei categorii principale, inclusiv cel decernat în cadrul categoriei „cel mai bun film - dramă". Regizorul Richard Linklater şi actriţa Patricia Arquette - la categoria „cea mai bună actriţă în rol secundar" - au adus acestei pelicule celelalte două trofee.

„The Grand Budapest Hotel" a fost desemnat cel mai bun film - comedie sau musical. Eddie Redmayne a câştigat Globul de Aur pentru cel mai bun dintr-o dramă actor graţie evoluţiei sale din filmul „The Theory of Everything", iar Julianne Moore a fost desemnată cea mai bună actriţă dintr-o dramă pentru prestaţia ei din filmul „Still Alice".

Richard Linklater FOTO: EPA

Michael Keaton s-a impus la categoria „cel mai bun actor dintr-un film - comedie/dramă" pentru rolul din filmul „Birdman", iar Amy Adams s-a impus la categoria feminină echivalentă pentru rolul din filmul „Big Eyes".

Jeffrey Tambor a devenit primul artist transgender din istorie care a fost recompensat cu un Glob de Aur după ce s-a impus la categoria „cel mai bun actor într-un serial - comedie" pentru evoluţia sa din show-ul „Transparent". De asemenea, „Transparent" a devenit prima producţie a grupului Amazon care câştigă un Glob de Aur, după ce s-a impus la categoria „cel mai bun serial - comedie".

Matt Bomer s-a impus la categoria „cel bun actor într-un rol secundar într-un lungmetraj TV" pentru evoluţia sa din filmul „The Normal Heart".

John Legend a câştigat Globul de Aur pentru cel mai bun cântec original pentru single-ul „Glory", inclus pe coloana sonoră a filmului „Selma". Cântecul face referire la lupta pentru drepturi civile ale persoanelor de culoare din Statele Unite ale Americii.

Într-o gală marcată de faptul că puţine vedete au câştigat mult râvnitele trofee, George Clooney a adăugat evenimentului de duminică întreaga aură oferită de statutul său de super-star hollywoodian, atunci când a urcat pe scenă pentru a primi Cecil B. DeMille Award.

SURSA: MEDIAFAX

George Clooney FOTO: EPA

FONDAT 1989, APARE LA ARAD, TEL. 0257/281.802, E-MAIL: REDACTIA.JURNALARADEAN@RUSSMEDIA.RO; PUBLICITATE.JURNALARADEAN@RUSSMEDIA.RO

Cu poetul Vasile Dan „recitindu-l pe Eminescu...”
PAGINA 6

JURNAL ARĂDEAN
o marcă russmedia

Gătește mai bine cu trucuri de succes
PAGINA 11

MIERCURI
14 IANUARIE 2015
ANUL XXVII, NR. 7238
16 PAGINI - 1,50 LEI

7° Temperaturile se vor situa între 0 și 7 grade. Vântul va sufla cu 12-14 km/h.

DIMINEAȚA | AMIAZA | SEARA

Mesajele cititorilor FOTO: JA

În dialog cu cititorii noștri

ARAD. Jurnal arădean răspunde cititorilor săi. Venite prin poștă, telefonic sau prin e-mail, întrebările, sesizările, nemulțumirile sau frământările arădenilor și-au găsit loc într-o pagină specială, dedicată cititorilor. /P.7

Suspecți în crima de la Șepreuș

ARAD. Doi tineri care au fost arestați preventiv pentru tâlhărie sunt suspectați că ar fi comis o crimă, în 2013, la Șepreuș. /P.8

Contracte pe bani mulți FOTO: JA

Statistică pe banii județului

ARAD. Administrațiile locale din județul Arad au cheltuit 33,3 milioane de euro numai pe licitații, cereri de oferte și contracte încheiate în anul care tocmai a trecut. /P.3

Dulce-amărui

În topul preferințelor sunt ciocolata simplă și cea cu alune.

Grafica: Jurnal arădean, sursa: MEMRB IRI

15010
9 771220 748034

Prețuri de lux la pușcărie

Deținuții din Penitenciarul Arad „vorbesc” despre sistemul dinăuntru, într-o scrisoare, adresată redacției noastre.

ARAD. „Aici se întâmplă lucruri sinistre pe care nu le știe nimeni de afară pentru că aici este circuit închis: alimentele ce se vând la chioșc sunt cu termen de garanție depășit, unele produse sunt la prețuri triple față de magazinele de afară. Dacă cumva spui ceva despre marfă, că e scumpă sau rea, ți se face raport de pedepsire, ți se taie vizita sau pachetul, iar când îți vine rândul la eliberare te amână 5, 6, 7, 8, 10 luni. Atunci mai bine taci din gură”. Așa începe scrisoarea semnată de un grup de deținuți ai Penitenciarului Arad. Trebuie să menționăm că, înainte cu aproximativ o lună de a ajunge această scrisoare la redacție, un alt deținut ne-a contactat pe aceeași temă: prețurile foarte mari care sunt puse produselor vândute în interiorul Penitenciarului Arad.

Deținuții care ne-au contactat au „vorbit” despre termenul de valabilitate foarte mic pe care-l au produsele scoase la comercializare la magazinul închisorii, dar și despre faptul că de multe ori cumpără produse ambalate, iar, când le desfac cutia sau ambalajul, acestea sunt stricate și nu pot fi mâncate. Ca exemplu, aceștia ne-au precizat că, la un moment dat, merele aveau un preț de trei ori mai mare decât cel existent în piețele arădene, magazinul practicând un adaos comercial cuprins între 50 la sută și 200 la sută. /P.8

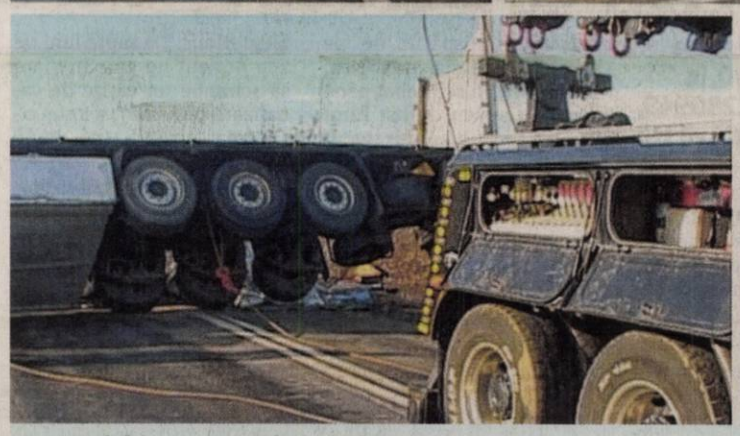

DN 7, blocat mai bine de cinci ore

Drumul Național 7, în zona Pecica, a fost blocat marți de la ora 9.20 până la ora 14.50, din cauza unui TIR care s-a răsturnat pe partea carosabilă. Din cauza poleiului, TIR-ul ar fi derapat, răsturnându-se pe ambele sensuri de mers. Conducătorul autotrenului a primit îngrijiri medicale la fața locului, refuzând să fie transportat la spital. /P.8

FOTO: VASILE OBȘITOȘ

Control la locul masacrului de copaci

Organele de control au început luni anchetele proprii pentru a verifica legalitatea tăierii copacilor de pe ștrand.

ARAD. Au dispărut copacii și au rămas cioatele. Atât. La vederea locului dezgolit de vegetație, de copaci și fără pic de umbră care au apărut pe site-urile de știri și în presă, organele de control s-au prezentat marți dimineața la locul cu pricina (restaurantul de la Ștrandul Neptun, de lângă podul de pontoane) și au început ancheta. Deși copacii erau tăiați acolo de dinainte de Revelion, nimeni nu s-a întrebat dacă această „execuție” a fost sau nu a fost legală. După apariția în presă, reprezentanți ai Agenției de Protecția Mediului, ai Gărzii de Mediu, ai Poliție s-au mobilizat și au trecut la verificarea documentelor. Există sau nu există aprobările pentru tăierea arborilor?! Cine trebuie să dea aceste aprobări?

Greu de spus. Pentru că anchetele sunt încă în desfășurare și nimeni nu face nici o declarație oficială și finală. Din declarațiile pe care le-am obținut noi și din cele obținute pe surse, reiese că poate fi pusă sub semnul îndoielii aprobarea de la Direcția Silvică, pentru că nu există una scrisă. Există însă o aprobare verbală, fapt confirmat chiar de către reprezentanții Direcției Silvice Arad. /P.5

CET nou în Aradul Nou!

ARAD. Proiect de construire a unui CET nou în locul punctului termic din cartierul Aradul Nou, supus votului consilierilor locali. Este zona în care se înregistrează cele mai mari pierderi din sistemul centralizat de termoficare. „Pentru eliminarea pierderilor de putere calorică datorate rețelei de transport se propune transformarea Punctului Termic din cartierul Aradul Nou în Centrală Termică”, se precizează în proiect. /P.5

Se înlocuiesc și țevile FOTO: FAN

Întâlnire sub panoul european

Iubitorii sportului cu mingea la coș din orașul nostru sunt așteptați astăzi, ora 18,15, la Sala Sporturilor, la o nouă întâlnire sub panoul european. Neînvinse în actualul sezon al Ligii Europei Centrale, galben-albastrele de la Univ Goldiș ICIM Arad primesc vizita campioanei Austriei, Flying Foxes SVS Post Viena. /P.9

FOTO: CĂLIN ANDRA

Parcul Eminescu FOTO: JA

O singură ofertă pentru Eminescu

ARAD. Licitația organizată de Primăria Municipiului Arad pentru realizarea Studiului de Fezabilitate - Regenerarea urbană zona Enescu - Palatul de Justiție din municipiul Arad este în curs de atribuire. Pentru obținerea acestui contract, un singur ofertant a depus documentația solicitată. /P.3

Cinci traficanți au fost reținuți

ARAD. Ancheta privind traficul de țigări aduse tocmai din Dubai face primele victime. Cinci persoane, toate din Arad, au fost reținute și vor fi prezentate judecătorilor cu propunere de arestare preventivă. /P.8

Nu vor limitarea mandatelor

ARAD. Deputatul Eusebiu Pistru și senatorul Ioan Cristina se pronunță ferm împotriva inițiativei legislative a unui PNL-ist privind limitarea mandatelor consecutive ale primarilor la maximum două. /P.3

Adrian Pițˇ FOTO: L.S.

UTA și politica pașilor mărunți

ARAD. UTA nu va face multe transferuri în această iarnă. Alături de Strătilă, maxim doi jucători de valoare vor ajunge sub comanda antrenorului Roland Nagy. Din câte se pare, sosirea lui Pițˇ e tot mai departe de a se realiza, jucătorul așteptând o ofertă mai generoasă din altă parte. /P.9

Remember: 14 ianuarie

1514 Papa Leon al X-lea emite o bulă papală împotriva sclaviei

1742 A murit astronomul englez Edmond Halley (n. 1656)

1819 S-a născut poetul Dimitrie Bolintineanu (d. 1872)

1876 Brevetarea telefonului

1894 S-a născut Ecaterina Teodoroiu (d. 1917)

1898 A murit scriitorul englez Lewis Carol (n. 1832)

1933 Se instalează guvernul naţional–ţărănesc condus de Al Vaida–Voievod

1934 A murit medicul Ioan Cantacuzino (n. 1863).

Humphrey Bogart FOTO: FAN

1953 S-a născut Victor Socaciu, solist vocal folk-pop, instrumentist român

1954 A avut loc căsătoria dintre Marilyn Monroe şi Joe DiMaggio

1957 A murit actorul **Humphrey Bogart** (n. 1899)

1972 Margareta a II-a a devenit regină a Danemarcei, suverană până astăzi

Pieţe şi târguri

Azi este zi de piaţă la Pâncota, Beliu, Buteni, Şiclău, Macea, Vânători, Pecica, Şiria şi **zi de târg la** Beliu şi Buteni.

Mâine, joi, este zi de târg săptămânal la Curtici, Sebiş, Cermei, Săvârşin, Secusigiu, Zerind.

Telefoane utile

☎ INFORMAŢII TELEFONICE: 118.932; ☎ ROBOT: 1958; ☎ APEL UNIC DE URGENŢĂ (SALVARE, POLIŢIE; Pompieri): 112; ☎ PRIMĂRIA MUNICIPIULUI ARAD: Program de relaţii cu publicul (camera 5) luni-vineri între orele 8-20. Tel.: 0257/284.744; tel. centrală: 0257/281.850; ☎ S.C. E.ON GAZ ROMÂNIA - Sucursala Arad - Dispecerat şi intervenţie telefon:0357/403.321; ☎ DERANJAMENTE CURENT ELECTRIC: 0257/929; ☎ INFORMAŢII CFR: 0257/231.777; ☎ PROTECŢIA CONSUMATORULUI: B-dul Revoluţiei, nr. 50. Telefon: 0257/257.049; ☎ POLIŢIA LOCALĂ: 0257/939.

Sudoku

REGULI: În fiecare bloc sunt câteva cifre între 1 şi 9, stabilite dinainte. Acestea trebuie completate cu cifrele lipsă, în aşa fel încât fiecare număr să figureze o singură dată. De asemenea, cifrele de la 1 la 9 trebuie să figureze o singură dată atât pe rândurile orizontale cât şi pe coloanele verticale ale celor nouă blocuri luate împreună.

ÎNCEPĂTORI

		5					1	3
1		9	8					6
			4	1				
		2	5					
5		3	1		9	6		8
					8	1		
				5	4			
7					3	4		9
2	4					5		

AVANSAŢI

					5	2	8	
	1						9	
		5		3				7
			7	4			1	2
		1				7		
3	6			1	8			
5				2		1		
	9						2	
	8	2	5					

Soluţiile jocurilor din numărul precedent:

ÎNCEPĂTORI

8	7	2	9	4	1	5	3	6
1	3	5	8	7	6	4	9	2
6	9	4	5	2	3	7	8	1
9	4	3	7	1	5	2	6	8
5	2	6	4	9	8	3	1	7
7	1	8	3	6	2	9	5	4
3	8	1	2	5	4	6	7	9
2	5	9	6	8	7	1	4	3
4	6	7	1	3	9	8	2	5

AVANSAŢI

6	5	1	7	9	3	8	4	2
7	3	2	5	4	8	6	9	1
9	8	4	1	6	2	7	3	5
3	1	7	8	5	9	4	2	6
2	6	5	4	3	7	9	1	8
4	9	8	2	1	6	5	7	3
1	4	6	3	7	5	2	8	9
8	7	9	6	2	1	3	5	4
5	2	3	9	8	4	1	6	7

UNDE MERGEM în Arad

Cinema

CINEMA CITY ATRIUM

- **Alt Love Building, ora 17:00**
- **St. Vincent, ora 14:50**
- **Annie, ora 18:50**
- **Judecătorul, ora 22:00**
- **Prădător de noapte, ora 21:40**
- **Ucenic pentru crimă, orele 15:10, 17:30, 20:00, 22:20**
- **Hobbitul: Bătălia celor cinci oştiri -3D, orele 13:50, 16:40, 19:30, 20:20, 22:20**
- **Al şaptelea fiu -3D, orele 15:00, 17:20, 19:40, 21:50**
- **Annie, orele 14:00, 16:30**
- **Asterix: Domeniul zeilor -3D, orele 14:10, 16:10, 18:20**
- **Hobbitul: Bătălia celor cinci oştiri, ora 18:30**
- **Interstellar: Călătorind prin univers, orele 17:50, 21:10**
- **Jocurile foamei: Revolta - Partea I, orele 13:30, 16:00**
- **Mai tăntălău, mai gogoman, orele 13:30, 19:20, 21:40**
- **Paddington, orele 13:10, 15:40, 17:40**
- **Pinguinii din Madagascar -3D, orele 13:50, 15:50**
- **Şefi de coşmar 2, orele 19:50, 21:20**
- **Taken, orele 13:20, 15:40, 18:00, 20:10, 22:30**

Vernisaj

- **„Art-Image"** - vernisajul expoziţiei şi lansarea albumului de fotografie al Taberei internaţionale „Art-Image", ediţia a III-a (joi, 15 ianuarie, ora 18.00, la sala Clio)

Teatru

TEATRUL „IOAN SLAVICI"

- **„Tillsonburg"** de Malachy McKenna. Regia: Jimmy Fay; Scenografia: Mihai Păcurar (joi, 15 ianuarie, ora 19, sala Studio)
- **„Viaţa ca un joc uşor"** după o idee din „Leichtes spiel " de Botho Strauss. Adaptare , regie şi traducere Alexandra Gandi Ossau (sâmbătă, 17 ianuarie, ora 19, sala Studio)

Sănătate

- **CABINET GINECOLOGIC:** Cabinet ginecologic Arad, B-dul Decebal 11 (lângă Hotel Aradul), chiuretaj medicamentos, eco 4 D, test PAP.TEL: 0770823850, 0723643581
- **Policlinica DR. TURCIN, oferă:** Cardiologie (EKG, Ecografie cardiacă, Doppler vascular, Holter EKG si TA, Test de efort), Oftalmologie **(NOU - chirurgie pol anterior; CV computerizat; optică medicală),** ORL (videoendoscopie), pneumologie, gastroenterologie, neuropsihiatrie, medicină de familie, ecografii generale. **Telefon: 0257/285510, www.policlinica-turcin.ro**
- **Farmacia GLYKON - UTA**, Bl U 6 (vis-a-vis de biserica în construcţie). DESCHIS ZILNIC: LUNI-VINERI 07.00 -21.00 SÂMBĂTĂ şi DUMINICĂ 08.00-18.00. **Telefon : 0257/241197**

Horoscop

BERBECUL (III.21.-IV.20.)
Intenţionaţi să demaraţi o afacere. Puteţi fi optimist: aveţi şanse să găsiţi modalitatea optimă şi să obţineţi sprijin financiar. Cu sănătatea staţi bine.

TAURUL (IV.21.-V.20.)
Se anunţă o zi de neuitat, cel puţin pe plan sentimental. S-ar putea chiar să luaţi decizia de a vă căsători. Pe plan financiar, nu este cazul să vă faceţi griji.

GEMENII (V.21.-VI.21.)
Dimineaţă s-ar putea să aveţi dificultăţi financiare, dar reuşiţi să le depăşiţi destul de uşor. Este o zi favorabilă activităţilor artistice.

RACUL (VI.22.-VII.22.)
Aveţi norocul să faceţi cunoştinţă cu o persoană importantă, cu experienţă în afaceri, care este dispusă să vă înveţe câte ceva.

LEUL (VII.23.-VIII.23.)
Zi obositoare, cu multă alergătură - dar veţi vedea că a meritat efortul. Se pare că vă pregătiţi pentru o călătorie importantă, ce poate reprezenta un mare pas în carieră.

FECIOARA (VIII.24.-IX.23.)
Vă ambiţionaţi să terminaţi o lucrare în casă, începută mai demult. O rudă vă ajută cu bani, dar vrea să-şi impună ideile. Evitaţi cearta, pentru că riscaţi să rupeţi relaţiile!

BALANŢA (IX.24.-X.23.)
Aveţi ocazia să rezolvaţi o problemă legată de cămin. Puteţi să cumpăraţi o casă nouă sau să faceţi un schimb de locuinţă. O femeie mai în vârstă din familie se opune planurilor dumneavoastră.

SCORPIONUL (X.24.-XI.22.)
Aveţi o zi bună pe plan profesional şi în viaţa particulară. Dimineaţă, sunteţi plin de energie şi reuşiţi să-i mobilizaţi pe cei din jur. Partenerul de viaţă vă susţine.

SĂGETĂTORUL (XI.23.-XII.21.)
Găsiţi soluţii originale pentru problemele de la locul de muncă, dar să nu vă aşteptaţi la aprecieri din partea colegilor! S-ar putea ca o persoană mai în vârstă să vă facă reproşuri.

CAPRICORNUL (XII.22.-I.20.)
Începeţi o activitate în care veţi avea succes şi de pe urma căreia veţi câştiga bine. Ar fi bine să acceptaţi ajutorul unui prieten.

VĂRSĂTORUL (I.21.-II.20.)
Aveţi idei originale, care vă ajută să obţineţi câştiguri suplimentare. Un fost coleg vă propune să colaboraţi într-o afacere sau vă oferă un nou loc de muncă.

PEŞTII (II.21.-III.20.)
Este o zi favorabilă pentru contracte, colaborări, asocieri şi investiţii. Pe plan sentimental, puteţi să faceţi proiecte de viitor.

„Jurnal arădean" vă ascultă

De luni până joi, între orele 11.00-13.00, la telefonul 0257.280943, redactorul nostru vă stă la dispoziţie.

ARAD. Liliana Roman, din Arad, a sesizat faptul că, deşi au trecut vreo şapte luni de zile de când un capac de canalizare a dispărut de pe strada Academia Teologică, nimeni nu l-a schimbat până acum. „Capacul a fost furat în luna iunie a anului trecut din faţa garajului nostru. Am anunţat Compania de Apă care ne-a trimis către Primărie, spunând că nu e de datoria lor. Am anunţat şi Primăria, dar nici cei de aici nu au făcut nimic. De şapte luni de zile nimeni nu este în stare să schimbe un capac de canalizare pluvială", a spus cititoarea noastră, pe bună dreptate.

C.I., din Arad, a ţinut să vorbească despre situaţia de la Serviciul de Ambulanţă Judeţean Arad, serviciu care a primit printre cei mai puţini bani la nivel naţional. „Cunosc domeniul şi niciodată nu aş fi crezut că Ambulanţa poate fi atât de rău preţuită. Nu îmi vine să cred că suntem atât de în urmă în ceea ce priveşte fondurile. Totul este o manevră politică, sunt prea mari diferenţe de la un judeţ la altul", crede arădeanul.

JA-A.G.

Curs valutar

Denumirea valutei	BNR	BCR		BRD		Intesa Sanpaolo Bank		Banca Românească		Nextebank		Alpha Bank		Casa de schimb LUXOR		Casa de schimb TRESOR	
		C	V	C	V	C	V	C	V	C	V	C	V	C	V	C	V
Euro	4,48	4,41	4,55	4,41	4,56	4,43	4,51	4,45	4,51	4,45	4,51	4,46	4,50	4,46	4,48	4,47	4,49
Dolar SUA	3,80	3,71	3,87	3,71	3,86	3,74	3,82	3,77	3,82	3,73	3,83	3,77	3,83	3,77	3,80	3,77	3,80
Forint	0,0140	0,0135	0,0147	0,0131	0,0147	0,0135	0,0145	-	-	0,0135	0,0147	-	-	0,0140	0,0143	0,0141	0,0143
Gram aur	151																

Vremea

Miercuri, 14 ianuarie

www.aradon.ro

0° LA ORA 6 — temperaturile se vor situa între 0 şi -1 grade. Vântul va sufla cu 12 km/h dinspre S.

8° LA ORA 18 — temperaturile se vor situa între 7 şi 8 grade. Vântul va sufla cu 14 km/h dinspre SV.

Ziua precedentă

Arad	0–6	Umiditate:	66%
Lipova	0–6	Presiune:	1015,92 mb
Chişineu-Criş	0–6	Precipitaţii:	0 %
Săvârşin	-1–5	Vânt:	19,31 km/h
Sebiş	-1–5	Direcţie vânt:	S

Azi

Temperaturile se vor situa între 0 şi 7 grade. Vântul va sufla cu 12 – 14 km/h, dinspre S-SV.

Soarele

Răsare: 08:13
Apune: 17:18

FAZELE LUNII

22.12 · 28.12. · 5.01. · 13.01.

MIERCURI	JOI	VINERI	SÂMBĂTĂ
0° 7° nori şi soare	0° 6° însorit cu nori	1° 8° predominant însorit	1° 10° însorit

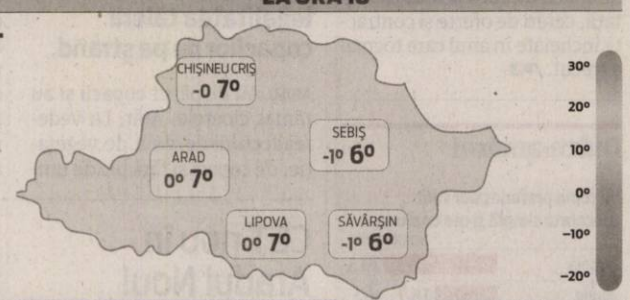

Calendar

Biserica ortodoxă: Sf. Cuv. Mucenici din Sinai şi Rait; Sf. Nina (Odovania Praznicului Botezului Domnului) (Post)
Biserica greco-catolică: Cuv. m. din Sinai şi Rait
Biserica romano-catolică: Sf. Felix de Nola, pr. m.

Prognoză pentru trei zile

Temperaturile minime vor fi cuprinse între 0 şi 1 grade, iar cele maxime între 6 şi 10 grade.

Temp.minime: 0-1°C
Temp.maxime: 6-10°C

JURNAL ARĂDEAN
B-dul Revoluţiei nr. 62, Arad
BRAT Auditat de BRAT
Reclamaţii difuzare: 0257/212.032

Director de vânzări: Mircea Ţişcă (8427)
Secretariat: 0257.281802 (centrala), fax - 0257.212.012
Şef departament difuzare: Carmen Csordas
Marea publicitate: 0257.280904
Mica publicitate: 0257.210775; B-dul Revoluţiei, nr. 81
Tiparul executat la: Tipografia Russmedia Kft. Debrecen

Redactor şef: Adriana Barbu (8416) Responsabil de număr: Alin Gherasim
Secretar general de redacţie: Gabriela Groza (8423); Departamente: Eveniment: Simona Butaru, Monica Ardelean (8405), Alin Gherasim (8417), Ioana Costaş (8414); Politic: Simion Todoca (8434); Economic: Andreea Pintea (8415); Cultură, Învăţământ: Vasile Filip (8421); Social: Diana Duţu (8413); Sport: Daniel Scridon (8424), Leo Sfâra (8422), Dan Lazăr (8406).
Tehnoredactare: Ghizela Şerban (8409), Munteanu Daniel (8411).
REDACŢIE: tel. 0257.281802 (centrala); fax 0257.212.012, 0257.228.592; e-mail:redactia.jurnalaradean@russmedia.ro, adevaruldearad@russmedia.ro, publicitate.jurnalaradean@russmedia.ro, publicitate.adevarul@russmedia.ro

O singură ofertă pentru parcarea peste Eminescu!

Licitaţia pentru contractarea studiului de transformare a Parcului Eminescu: o singură ofertă.

ARAD. Licitaţia organizată de Primăria Municipiului Arad pentru realizarea Studiului de Fezabilitate - Regenerarea urbană zona Enescu - Palatul de Justiţie din municipiul Arad este în curs de atribuire. Pentru obţinerea acestui contract, un singur ofertant a depus documentaţia solicitată. În 8 ianuarie s-a deschis oferta, iar acum s-a intrat în procedura de analiză, potrivit informaţiilor furnizate de reprezentanţii Primăriei Arad. Este vorba despre o firmă specializată cu sediul în Bucureşti, ne informează administraţia locală.

Vă reamintim, obiectul contractului investiţiei „îl constituie întocmirea unui studiului de fezabilitate care să cuprindă: realizarea unui pasaj destinat autovehiculelor cu masa maximă autorizată de maxim 3,5 tone care să facă legătura între strada Dragalina şi strada Praporgescu, ce va prelua traficul rutier (în sensul actual de circulaţie) dinspre centrul municipiului spre cartierul Micălaca; inversarea sensurilor unice de circulaţie pe străzile Praporgescu şi Vasile Milea; studierea traseelor pietonale; punerea în valoare a cadrului arhitectural-urbanistic format din cele trei clădiri ale Primăriei, Tribunalului şi Palatului Culturii; asigurarea spaţiilor de parcare la nivelul solului pe amplasamentul actual al Parcului Eminescu şi amenajarea la nivelul 1 al acesteia a unei zone destinată promenadei şi respectiv petrecerii timpului liber, prin amenajarea de zone verzi, alei pietonale şi spaţii specifice unor astfel de activităţi. Cota nivelului 1 se solicită a fi pe cât posibil la nivelul cotei digului; coborârea în subteran a tuturor reţelelor de utilităţi existente inclusiv a celor de telecomunicaţii si a celor de alimentare cu energie electrică; reconfigurarea circulaţiei auto şi pietonale pentru întreaga zonă", conform datelor din Tema de proiectare. **JA-S.B.**

Continuă protestele

Societatea civilă continuă cu acţiunile de protest pe acest subiect. „Întrucât primăria nu şi-a retras proiectul de transformare a parcului Eminescu în parcare, anunţăm continuarea protestelor. Sâmbătă, 17 ianuarie, ora 11:00, îi aşteptăm pe arădeni în Parcul Eminescu, la Crucea Martirilor, pentru a spune NU desfiinţării parcului", anunţă iniţiatorii protestelor.

Continuă protestele în parc FOTO: S.B.

Milioane de euro în licitaţii

Peste 30 de milioane de euro au cheltuit pe achiziţii primăriile din Arad, dar şi Consiliul Judeţean, pe parcursul anului 2014.

Lucrările la drumuri au înghiţit cei mai mulţi bani FOTO: A.G.

ARAD. O analiză întocmită de un ziar central arată că judeţul nostru, aici fiind incluse toate primăriile şi Consiliul Judeţean Arad (CJA), a cheltuit 33,3 milioane de euro în cadrul achiziţiilor publice în 2014. Cea mai mare parte a banilor, respectiv 20,4 milioane de euro, au mers către lucrări referitoare la întreţinerea, repararea sau modernizarea drumurilor şi refacerea clădirilor. Pe locul doi se situează proiectul de management al deşeurilor la nivelul judeţului nostru, spre care au mers peste şase milioane de euro.

Statisticile la nivel naţional arată faptul că judeţul nostru se află undeva la mijlocul clasamentului din punct de vedere al cheltuielilor. Cu cele 33,3 milioane de euro cheltuiţi, Aradul se situează pe locul 21 în ţară în ceea ce priveşte banii consumaţi. Datele indică faptul că, la nivelul judeţului nostru, au fost semnate 81 de contracte, 49 de firme câştigând cererile de oferte şi licitaţiile organizate de autorităţile judeţene. Din totalul de 81 de contracte, 44 au fost atribuite prin negociere directă fără anunţ de participare, 19 prin cerere de ofertă, numai pentru 18 fiind organizate licitaţii. Din totalul de licitaţii, şase au fost încheiate în condiţiile în care câştigătorul a fost singurul ofertant sau a avut singura ofertă admisibilă.

Pe final de an

Multe contracte, adică 25, au fost încheiate pe final de an, în ultimele trei luni. Trendul prin care autorităţile au cheltuit banii în ultimul trimestru a fost menţinut şi de către Consiliul Judeţean Arad. Din cele 16 milioane de euro cheltuiţi pe parcursul lui 2014, aproape 11,5 milioane au fost consumaţi în trimestrul al patrulea. În rest, în celelalte trimestre, s-a cheltuit mai puţin de 2 milioane de euro la fiecare trei luni.

Cele mai mari contracte

Statisticile prezintă şi un top la nivelul judeţului Arad referitor la cele mai mari contracte încheiate de autorităţile locale. În topul CJA conduce contractul de finalizare a staţiilor de transfer, de compostare şi de sortare în cadrul master planului de deşeuri. Kasdum-GF SRL, lider de asociere, a semnat contractul pentru 4,6 milioane de euro. Locul doi este ocupat de achiziţiile de aparatură medicală. CJA a cumpărat aparate în valoare de peste 2 milioane de euro, bani ce vor fi achitaţi în cadrul unui contract de leasing încheiat cu Ager Leasing IFN SA. Kasdum-GF SRL a mai câştigat un contract care se referă tot la master planul de deşeuri: închiderea depozitelor neconforme, contract în valoare de 1,5 milioane de euro. Firma Simultan SRL, cea care se ocupă de furnizarea şi distribuirea laptelui în şcoli, se află şi ea în top, cu un contract de 1,2 milioane de euro. Lista este încheiată de două firme cunoscute deja pentru contractele pe care le tot semnează cu CJA: Axela Construcţii SRL şi Inteco SRL, care se ocupă cu întreţinerea drumurilor asfaltate în patru dintre cele cinci sectoare ale judeţului. Aceste firme încasează împreună peste 1 milion de euro.

Şi contractele Primăriei Arad sunt de băgat în seamă. Firma Sylc Con Trans SRL, una „prietenoasă" autorităţilor din judeţ, va încasa, în cadrul a două contracte, peste 4,5 milioane de euro de la Primărie. Unul dintre contracte se referă la amenajarea pistei de biciclete, iar cel de al doilea la întreţinerea drumurilor din municipiu. Şi Kasdum-GF SRL s-a lipit de un contract la Primărie, urmând să primească peste 3,3 milioane de euro pentru reabilitarea învelitoarei, a faţadei principale şi a sălii de spectacole din cadrul Filarmonicii. Axela Construcţii SRL şi Petrocom SM SRL au prins şi ele contracte cu Primăria, încasând fiecare câte 1,1 milioane de euro pentru întreţinere şi reparaţii ale drumurilor.

ALIN GHERASIM
alin.gherasim@russmedia.ro

Cât se câştigă?

Un top al firmelor care încasează sume foarte frumoase de la autorităţile din Arad indică faptul că cei de la Kasdum-GF SRL conduc detaşat în judeţul nostru, având semnate contrate care totalizează aproape 10 milioane de euro. Pe locul doi se află firma cu care Primăriei şi CJA are multe înţelegeri, Sylc Con Trans SRL, care a semnat contracte în valoare de aproape 6 milioane de euro. Top 3 este încheiat de Axela Construcţii SRL, valoarea contractelor semnate de ei în judeţ fiind de peste 2,5 milioane de euro.

Nu vor limitarea mandatelor

ARAD. La conferinţa de presă a PNL Arad, atât deputatul Eusebiu Pistru, cât şi senatorul Ioan Cristina au fost de părere că Florin Farcaşiu, sprijinit de noul PNL, va fi primar al Tîrnovei până când va ieşi la pensie. Întrebat dacă aceasta înseamnă că nu susţine iniţiativa legislativă a PDL privind limitarea mandatelor succesive ale primarilor la două, Pistru a spus că „un coleg a avut propunerea fără să se consulte cu partidul, dar, cu siguranţă, aceasta va cădea la Camera Deputaţilor, pentru că noi vom vota împotrivă. Aceasta ar însemna încălcarea dreptului de a candida şi de a fi ales", a spus Pistru.

Punct de vedere împărtăşit şi de Ioan Cristina : „Nu poţi interzice electoratului să-şi voteze primarul pe care îl doreşte. Mai ales că se va reveni la votul în două tururi, să nu se mai poată spune că primarii pe funcţii sunt avantajaţi dacă se votează într-un singur tur. Îl voi susţine în continuare pe prietenul meu, Florin Farcaşiu, căruia i-am fost alături în toate bătăliile politice, după cum şi el m-a susţinut în diversele bătălii interne de la PNL", spune Cristina.

JA-S.T.

S.C. TEHNODOMUS S.A., ARAD,
Str. Petru Rares Nr. 28
ANGAJEAZĂ
• PAZNICI PENTRU ŞANTIER ARAD
C.V. se vor trimite pe fax, e-mail sau la sediul firmei din Arad, str. Petru Rares Nr. 28
(842256)

POLO'MARKT SRL
FARMACIE AUTO
Acum cu livrare la domiciliu!!!!
Piese auto Dacia, Logan, Solenza, Supernova si masini straine.
Toate tipurile de becuri, accesorii, stergatoare, ulei motor, acumulatori din stoc
la cele mai bune preturi!!!!
Comanda minima ptr municipiu: 72 lei
Comanda minima ptr judet: 300 lei
Mobil: 0740678697; Tel fix: 0357804868
Programul: luni—vineri de la ora 9-19 sambata ora 9-15
H (750271)

MEDIQA Promoţiile continuă şi în ianuarie!
Cardiologie şi medicină internă - discount de peste 30%! Pachetele includ consult de specialitate, ecografie şi EKG.
NOU! Consulturile de specialitate efectuate de către Prof. Univ. Dr. Puschiţa Maria în specialitatile medicină internă şi cardiologie în luna noiembrie sunt cu un discount de 10%!
Obstetrică-Ginecologie - discount de peste 25%! Pachetul include consult de specialitate şi ecografie.
NOU! Dr. Popa Adrian si Dr. Chiriac Daniela
- pachet consult de specialitate + ecografie obstetricala – 170.00 lei
- pachet consult + ecografie morfofetală – 280.00 lei
Oftalmologie (include toate serviciile conexe în vederea unui diagnostic corect), discount-ul este de peste 35%, tariful fiind de 80.00 lei.
Detalii la 0257 /21 77 00 sau la sediul clinicii situat în Municipiul Arad, B-dul Revoluţiei, Nr. 10.

SPECIALITĂŢI
PEDIATRIE
MEDICINĂ GENERALĂ
MEDICINA MUNCII
MEDICINĂ DE FAMILIE
MEDICINĂ INTERNĂ
OBSTETRICĂ-GINECOLOGIE
CHIRURGIE GENERALĂ
CHIRURGIE ŞI ORTOPEDIE PEDIATRICĂ
OFTALMOLOGIE
ORL
DIABET ŞI BOLI DE NUTRIŢIE
ORTOPEDIE
LABORATOR ANALIZE
ALERGOLOGIE
NEUROLOGIE
ENDOCRINOLOGIE
DERMATOLOGIE-VENEROLOGIE
GASTROENTEROLOGIE
IMAGISTICĂ MEDICALĂ
B-dul Revoluţiei nr. 10, 310144, Arad, Romania
Tel: (+40)257 21 77 00 Fax: (+40)257 21 77 10
(+40)257 21 77 02 (+40)257 21 77 09
www.mediqa.ro
(750236)

Seară cu muzică de balet

Balerini de la Opera Naţională Română din Timişoara vor dansa pe scena Palatului Cultural din Arad.

ARAD. Seara zilei de 15 ianuarie va fi cu siguranţă una specială pentru publicul meloman arădean. Sub bagheta dirijorului Cristian Neagu, Frumoasa din pădurea adormită şi Lacul lebedelor de Piotr Ilici Ceaikovski dar şi Coppélia de Leo Delibes, reluate în versiunile comprimate ale suitelor de orchestră, oferă suportul pentru o minunată seară cu muzică de balet, configurată cu ajutorul balerinilor Alina Mihai, Alin Radu, Andreea Farcaş, Alexandru Pîntea, Manuela Ardelean şi Flavius Popa, de la Opera Naţională Română din Timişoara.

Afişul spectacolului FOTO: FAN

Numere reprezentative precum Adagio-ul trandafirului sau Valsul din Frumoasa din pădurea adormită, Valsul păpuşii sau Csardas-ul din Coppélia precum şi Dansul spaniol, Csárdás-ul sau Valsul din Lacul lebedelor, fixează extrasele orchestrale în zona celor mai accesate ópusuri simfonice ale repertoriului universal.

Concertul, susţinut de coregrafia balerinilor va începe la orele 19.00, la Filarmonica arădeană.

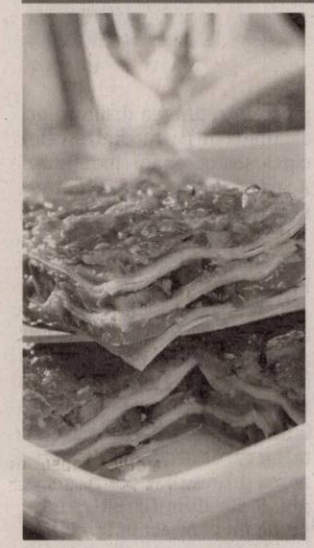

Reţeta zilei

Lasagna cu legume

INGREDIENTE. 1 pachet foi de lasagna, 400 g roşii decojite în suc de roşii, 1 ardei gras, 2 vinete, 4 dovlecei, 150 g şvaiţer, 6 linguriţe ulei de măsline, 3 crenguţe busuioc, sare, piper.

MOD DE PREPARARE. Se spală legumele. Vinetele şi dovleceii se taie felii subţiri, iar ardeiul în bucăţi mici. Busuiocul se spală şi se curăţă de pe crenguţe. Într-o tigaie, se rumenesc timp de 3 minute, în puţin ulei, ardeiul şi vinetele. Se adaugă dovleceii, sucul de roşii, roşiile tăiate felii şi busuiocul. Amestecul se condimentează cu sare şi piper după gust, se acoperă şi se lasă la fiert, timp de 15 minute, la foc potrivit. Se amestecă din când în când.

Între timp, se fierb foile de lasagna în apă cu un praf de sare, timp de 8 minute. Se strecoară şi se lasă pe un prosop uscat şi curat. Se ia un vas lung şi se unge cu puţin ulei. Alternativ, se pune un strat de lasagna, apoi unul de legume, până se umple vasul. Ultimul strat trebuie să fie din legume. Deasupra se rade fin şvaiţer. Se bagă vasul în cuptorul încălzit şi se lasă 15 minute.

Poftă bună!

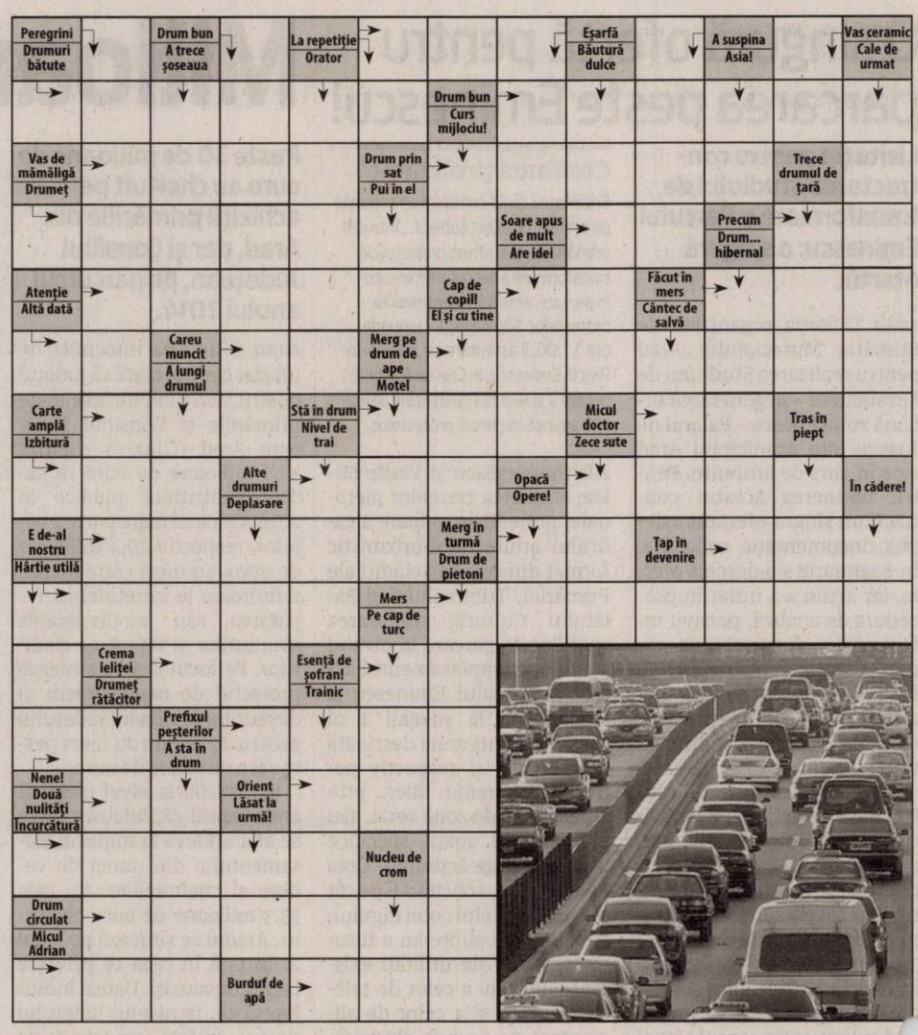

Citire apometre

Joi, 15 ianuarie 2015. Blocuri P-ţa Mioriţa, Imaşului, Exterior, Byron, blocuri 102-150, blocuri 501-550 Micălaca, Voinicilor, Ciobanului, Dreptăţii, Frăţiei, Busuioc, Fluierului, Stânjenel, Vrancei, I. B. Deleanu, P-ţa Carpaţi, Lucreţia, Rahovei, Tismana, Dunării, Hatmanul Arbore, Magnoliei, Leandrului, Iederei, Marnei, Orizont, Progresului, Sportului, Leu, T. Grozăvescu, Ghe. Groza, Slatinei, Sever Bocu, Predeal, Fluturilor, Dâmboviţei, Oborului, Inului, M. Rişcuţia, I. Fluieraş, Socului, G. Bruno, Haşdeu, Şezătorii, I. Felea, Oituz, Ep. R. Ciorogariu cu soţ, Islazului, Mărgăritar, Remus, Putnei, Moşilor, Malul Mureşului, T. Vladimirescu, M. Stănescu, A. Mureşanu, I. Grozescu, C. Coposu, 9 Mai, Romei, E. Necunoscut, Occident, Labirint, Triumfului, T. Şandor.

SOLUŢIA INTEGRAMEI DIN NUMĂRUL PRECEDENT

N ■ R ■ CUC ■ S ■ A ■ TEPENI ■ LAPONI ■ PALTON ■ MULTE ■ RATE ■ AED ■ STAR ■ SI ■ BRAILA ■ RN ■ BANALA ■ SU ■ ICI ■ TATA ■ STARET ■ BOTANICA ■ AZIL ■ RO ■ AG ■ NIMICA ■ LIRA ■ LATRA ■ AN ■ E ■ INTUI ■ US ■ SA ■ S ■ ARA ■ SB ■ GRI ■ OLE ■ PARIOR ■ RENI ■ IG

Programe TV Miercuri, 14 ianuarie

TVR 1

07.00 **Telejurnal matinal.** Sport, Meteo
09.00 **Starea naţiei.** (R) din 13 ianuarie
10.00 **Biziday.** (R) Prezintă Moise Guran
10.50 **Teleshopping**
11.30 **Black Harbour.** (Dramă, Canada, 1996)
12.20 **Discover România**
12.30 **Europa mea.** (redifuzare)
13.00 **Opre Roma - Ora romilor.**
14.00 **Telejurnal.** Sport, Meteo
14.55 **Clubul celor care muncesc în România**
15.00 **Teleshopping**
15.30 **Convieţuiri**
16.55 **Discover România**
17.00 **Wild Carpathia**
18.00 **Eroi necesari.** (redifuzare)
18.30 **Discover România**
18.35 **Clubul celor care muncesc în România**
18.45 **Black Harbour .** (Canada, 1996)
19.40 **Sport**
19.59 **Telejurnal**
20.55 **Clubul celor care muncesc în România**
21.00 **Vorbeşte liber !**
22.00 **Biziday.** Prezintă Moise Guran
22.50 **Starea naţiei.** Emisiune de Dragoş Pătraru
23.50 **Hoţul.** (Dramă, Franţa, 2009) Reacţionând impulsiv la un „coup de foudre", tânăra profesoară Isabelle fuge cu Bruno, un hoţ urmărit de poliţie, riscându-şi siguranţa şi chiar viaţa. Îndrăgostiţii găsesc un adăpost în inima pădurii şi încearcă să-şi trăiască idila, suspendaţi parcă în afara timpului, dar realitatea îi prinde din urmă.
01.30 **Eroi necesari.** (R) Un interviu cu Emil Constantinescu
02.00 **Telejurnal.** (R)
02.50 **Sport.** (R)
03.10 **Vorbeşte liber!** (R)

PRO TV

07.00 **Ştirile PROTV**
10.00 **La Maruta (r)**
11.30 **Trandafirul negru.** (r)
12.30 **Dădaca ep.** 3, an 6
13.00 **Ştirile PROTV**
13.45 **Trandafirul negru.** ep. 83
15.00 **Planuri ascunse.** dramă, SUA, 1997 Liniştea unei familii dintr-un oraşel american este tulburată de apariţia unei străine chipeşe, dar ciudate. Deşi la început pare foarte politicoasă, împrietenindu-se mai ales cu soţii Jenks, misterioasa femeie are planuri ascunse. Ea vrea să dezbine familia, încercând să-l seducă pe soţ şi s-o discrediteze în ochii lui pe propria soţie. Familia Jenks va trebui să înfrunte şi opinia publică din oraş, după ce sunt acuzaţi că au abuzat de propriii copii.
17.00 **Ştirile PROTV**
17.30 **La Maruta**
19.00 **Ştirile PROTV**
20.30 **Puterea destinului.** ep 7. Pe lângă intrigă, conflicte, lupta pentru adevăr şi o impresionantă poveste de dragoste, serialul aduce în prim plan tradiţiile turceşti, dar şi lumea modernă pusă faţă în faţă cu tradiţiile prin prisma personajului principal, o frumoasă tânără de 18 ani. Schimbările din viaţa tinerei vor aduce răsturnări incredibile de situaţie, aceasta acceptând să facă eforturi neimaginate pentru a-şi ajuta familia.
22.15 **Ştirile PROTV**
22.45 **CSI: New York.** ep. 7, an 7
23.45 **XIII: Spion de sacrificiu.** ep 7, an 1 actiune, Canada, Franta, 2011
00.45 **Planuri ascunse.** (r)
02.30 **Ştirile PROTV.** (r)

ANTENA 1

06.00 **Observator.** (live)
08.00 **Neatza**
10.50 **In gura presei cu Mircea Badea**
11.40 **Teleshopping**
12.00 **Mireasă pentru fiul meu**
13.00 **Observator**
14.00 **Mireasă pentru fiul meu**
16.00 **Observator.** (live)
17.00 **Acces direct cu Simona Gherghe.** „Acces Direct" este o emisiune axată pe actualitatea de zi cu zi, în care „vedetele" sunt oamenii obişnuiţi, cu problemele, bucuriile, grijile şi întâmplările lor ieşite din comun. Reporterii speciali aduc în atenţia telespectatorilor precum şi a publicului din platou cazuri impresionante de viaţă, subiecte sociale dar şi ştiri mondene din actualitatea fierbinte a vedetelor şi personalităţilor autohtone.
19.00 **Observator**
20.00 **Observator special cu Octavia Geamanu.** (live)
20.30 **Divertisment: Te pui cu blondele ?** cu Dan Negru (sezon nou) Dan Negru, însoţit de o armată de femei superbe, e hotărât să demonstreze că aparenţele pot fi înşelătoare. Emisiunea le pregăteşte telespectatorilor o mulţime de surprize. Pe lângă 50 de blonde frumoase care încearcă în fiecare săptămână să demonstreze că sunt şi deştepte, emisiunea le aduce telespectatorilor ediţii speciale şi concurenţi vedetă.
23.00 **Un Show Păcătos cu Dan Capatos.** (live)
01.00 **Observator.** (r)
02.00 **Te pui cu blondele?** (r)
03.45 **News Magazine: Acces direct.** (r)

HBO

06.00 **Baschetbalistele de vârsta a doua.** Comedie, SUA, 2013. Cu: Brooke Shields, Daryl Hannah
07.40 **Ofertă irezistibilă.** Dramă, Italia, 2013. Cu: Geoffrey Rush, Jim Sturgess, Sylvia Hoeks
09.50 **Magnolii de oţel.** Dramă, SUA, 2012. Cu: Queen Latifah
11.20 **Molly Maxwell.** Dramă, Canada, 2013. Cu: Lola Tash, Charlie Carrick, Krista Bridges
12.50 **Toţi oamenii regelui.** Dramă, SUA, 2006. Regia: Steven Zaillian. Cu: Sean Penn, Jude Law
14.55 **Prieteni buni.** Aventuri, SUA, 2013. Cu: Trey Loney, John Ratzenberger, Michael Teigen
16.15 **Păpuşile Muppet în turneu.** Comedie, SUA, 2014. Cu: Ricky Gervais, Ty Burrell, Tina Fey
18.05 **Closer to the Moon.** Dramă, România, 2014. Cu: Vera Farmiga
20.00 **Hoţul de cărţi.** Dramă, SUA, 2013. Cu: Geoffrey Rush, Emily Watson, Sophie Nélisse
22.10 **Umbre.** - Ep. 4 Dramă, România, 2015
22.55 **Rămâi cu mine.** - Ep. 12. Dramă, România, 2013
23.40 **Sub acelaşi acoperiş.** - Ep. 1.Comedie, SUA, 2015
00.15 **Nimfomana: Vol.** 2. Dramă, Danemarca, 2013. Cu: Chàrlotte Gainsbourg, Stellan Skarsgård, Stacy Martin
02.20 **Pe sub piele.** SF, Marea Britanie, 2013. Cu: Scarlett Johansson, Paul Brannigan, Jeremy McWilliams
04.10 **Beowulf.** Aventuri, SUA, 2007. Cu: Ray Winstone, Anthony Hopkins, John Malkovich, Robin Wright Penn

TVR 2

09.00 Ultimul căpitan de pe Rio de la Plata 10.00 Ieri Azi Mâine 10.50 Cartea cea de toate zilele11.10 Destine ca-n filme 12.00 D'ale lu' Mitică ® 13.00 Bon anniversaire, Monsieur Chopin 14.00 Istorii încalcite 15.00 Telejurnal 16.00 Ieri Azi Mâine 16.50 5 minute de istorie 17.00 Prinţesa săbiilor 17.50 Cartea cea de toate zilele18.00 Telejurnal 19.00 Roluri mici la Cinecitta 20.10 Înger căzut 21.50 Cartea cea de toate zilele22.00 Ora de ştiri 23.00 Noapte indigo 00.10 Escroci de treabă 01.00 Natură şi aventură 01.30 Istorii încalcite 02.00 Bon anniversaire

AXN

07.00 Jordan 07.55 Mesaje de dincolo 08.50 Calea Misterelor 09.45 Echipa specială 10.45 Jordan 11.40 Mesaje de dincolo 12.35 Conan aventurierul 13.35 Legenda căutătorului 14.30 Numb3rs 15.25 Echipa specială 16.20 Calea Misterelor 17.20 Conan aventurierul 18.20 Legenda căutătorului 19.15 Jordan 20.10 Numb3rs 21.05 NCIS: Anchetă militară 22.00 NCIS: Anchetă militară 23.00 NCIS: Los Angeles 00.00 Lege şi dreptate 01.05 NCIS: Anchetă militară 02.00 NCIS: Anchetă militară 02.45 NCIS: Los Angeles

ANTENA 3

06.00 Ştirile dimineţii 10.00 Previziunile zilei 11.00 Se întâmplă în România 12.00 Ştiri 13.00 Se întâmplă în România 14.00 Ştiri 15.00 Esenţial 16.00 Esenţial 17.00 100 de minute 18.00 100 de minute 18.45 La ordinea zilei 20.30 Subiectiv 21.30 Sinteza zilei 23.15 În gura presei 00.00 Ştiri 01.00 Ştiri 01.10 Sinteza zilei (r) 02.00 Ştiri 02.10 Sinteza zilei, reluare 03.00 Ştiri 03.10 Subiectiv (r) 04.00 Ştiri 04.10 La ordinea zilei (r) 05.00 Ştiri 05.10 La ordinea zilei (r) 05.20 În gura presei (r)

PRIMA TV

07.30 Dosarele DNA 08.30 Playtech 09.00 Râzi şi câştigi 09.30 Teleshopping 10.00 Legături de sânge 11.00 Teleshopping 11.30 Fii pe faţă 13.00 Levintza prezintă 114.00 Mondenii 15.00 Cireaşa de pe tort 16.00 Trăsniţii 17.00 Legături de sânge 18.00 Focus 19.00 Râzi şi câştigi 19.30 Cireaşa de pe tort 20.30 Cronica Netului 21.00 Ajutor! Vreau sa slabesc! 22.30 Trăsniţii 23.00 Focus din inima României 00.00 Capcan TV 01.30 Cronica Netului 02.00 Ajutor! Vreau sa slabesc! 03.30 Levintza prezintă 04.00 Mondenii 04.30 Focus din inima României

CINEMAX

07.00 Povestea lui Luke 08.35 Arest preventiv 110.00 Prima luni din octombrie 11.40 Nicholas şi Alexandra 14.25 Călugăriţe pe fugă 15.55 Păpuşa 16.10 Pasărea albastră Dramă, SUA, 2013 17.40 Arest preventiv Dramă, Franţa, 198119.10 Departe, departe Aventuri, SUA, 1992 21.30 Lulu, ea însăşi Dramă, Franţa, 2013 23.00 Cartelul crimelor–V, Ep. 4 00.00 Glorie cineastului! Comedie, Japonia, 2007 01.45 Withnail şi cu mine Comedie, Marea Britanie, 1987 03.30 Prin frigul nopţii Poliţist, SUA, 2013

B1

08.55 Business B1 la zi 09.00 Ştirile dimineţii (d) 09.55 Business B1 la zi 10.00 ŞTIRILE DIMINEŢII (d) 11.00 EVENIMENTUL ZILEI (direct) 12.00 Ştirile B1 (d) 13.00 TALK B1 (d) 14.00 România, acum (d) 15.00 Ştirile B1 (direct) 16.00 România, acum (d) 17.00 EVENIMENTUL ZILEI (d) 18.00 Ştirile B1 (d) 19.00 BUTONUL DE PANICĂ (d) 20.00 BUNĂ SEARA, ROMÂNIA (d) 21.30 ACTUALITATEA ROMÂNEASCĂ (d) 23.00 Lumea lui Banciu (d) 00.00 Ştirile B1 (d) 01.00 Actualitatea românească (r)

AÇASĂ

06.00 Terra nostra 07.00 Cununa de lacrimi 08.00 Tanar si nelinistit 09.00 Teleshopping 09.15 Clona 10.30 Pasiune interzisa 11.30 Regina inimilor 12.30 Teleshopping 13.00 Ingeri pazitori 14.30 Complicea 15.30 Cununa de lacrimi 16.30 Tanar si nelinistit 17.30 Clona 18.30 Pasiune interzisa 19.30 Regina inimilor 20.30 Ingeri pazitori 22.00 Complicea (s) 23.00 Terra nostra (s) 00.00 Clona (r) 01.00 Iubire ca in filme (s) 02.00 Doctorul casei 03.00 Acasa in bucatarie 04.00 Iubire ca in filme (r) 05.00 Doctorul casei (magazine)

PRO CINEMA

08.45 La Maruta 10.00 Descopera Romania 10.30 La Bloc 11.45 La Bloc 13.15 Doamne de poveste 14.15 De-a lungul timpului 15.15 Cu totii au sarutat mireasa 17.00 Nu vrea si pace! Regie: Alexander Hall Cu: Rosalind Russell, Lee Bowman, Adele Jergens 18.45 Cupa Gilbert Cu: Christopher Gorham, Nicholas Brendon, Charisma Carpenter, Jayne Eastwood, Jennifer Robertson 20.30 Tentatia banilor 22.15 Ferma cu dragoste 00.30 Tentatia banilor 02.00 Lumea PRO-CINEMA 02.30 Cine A.M.

EUFORIA

08.00 Retete ca la carte 09.00 Rochia perfecta 10.00 Reteta dragostei 11.00 Răzbunare (r) 12.00 Amantele (r) 13.00 Hotul fermecator 14.00 Dr. House (r) 16.00 Mostenitorii–Coreea 2013 17.30 Nu vreau sa ma insor – Coreea 2014 Genul: drama 19.00 Amantele 20.00 (AP) Ally McBeal 21.00 Medici in Santa Monica (SUA 2006) 22.00 Dr. House 00.00 Ally McBeal (r) 01.00 Răzbunare02.00 Private Practice (r) 02.45 Nu vreau sa ma insor (r) 04.00 Retete ca la carte – Anna & Kristina's Grocery Bag

ANTENA STARS

06:15 Star Magazine 08:10 Star news 09:00 STAR MATINAL (cu Rocsana Marcu si Razvan Botezatu) emisiune informativa 12:00 STAR MAGAZINE 14:00 NECENZURAT (cu Adriana Bahmuteanu) 16:00 STAR MAGAZINE (cu Laura Micovschi) 17:00 Agentul Vip (reluare) 18:55 STAR NEWS (cu Andra Trandas) 19:45 RĂI DA' BUNI (cu Mihai Morar) 21:45 STAR NEWS (cu Andra Trandas) 22:00 AGENTUL VIP (cu Cristian Brancu) 00:15 STAR NEWS (cu Andra Trandas) 00:30 Răi da' buni (reluare) 02:30 Agentul Vip (reluare) 04:30 Necenzurat (reluare)

RTL KLUB

06.35 Top Shop 07.00 Desene animate 09.08 În fiecare dimineaţă! 13.45 Reflector 13.55 Focus 14.20 Budapesta, zi şi noapte (rel.) 15.30 Furtuna (s) 16.15 Febra de sâmbătă seara, 2014 20.20 Budapesta, zi şi noapte (s) 21.35 Între prieteni (s) 22.15 Suleiman (s) 23.50 Pe lângă casă 00.25 Making of 00.45 Reflector 01.05 Demonul zăpezii

REDACŢIA NU ŞI ASUMĂ RESPONSABILITATEA PENTRU EVENTUALELE SCHIMBĂRI

DIGI FILM

06.30 Idila capitanului Corelli - Dramă 08.45 Karate Kid - Acţiune 10.50 Război în familie - Comedie 12.25 Desigur... poate că… - Comedie, 2008 14.20 Terapie în grup - Comedie, 1989 16.10 La bine şi la rău - Comedie 18.05 Jocuri murdare - Comedie 20.00 Numărătoare inversă - Thriller 21.35 Preţul răzbunării - Acţiune 23.05 Cursa de la miezul nopţii - Acţiune, 1988 01.20 Vara morţilor - Western 03.00 Echipa de rezervă - Comedie, 2002 04.45 Locul meu sub soare - Dramă, 2007

CET nou în Aradul Nou!

Proiectul de construire a unui CET nou în locul punctului termic din cartierul Aradul Nou, supus votului consilierilor locali.

Se construieşte o nouă centrală în Aradul Nou FOTO: EPA

ARAD. Aleșii municipali sunt chemați miercuri să aprobe, printre altele, Studiul de Fezabilitate „Reabilitarea rețelei de transport și distribuție a energiei termice (termoficare) în Arad și transformarea punctului termic din cartierul Aradul Nou". În proiect se precizează că „Finanțarea obiectivului de investiție se asigură din surse proprii ale bugetului general și surse atrase prin Programul de Cooperare Elvețiano-Român, Aria de concentrare 4 - Îmbunătățirea mediului înconjurător". Valoarea totală a investiției este de: 34.291.868 lei (inclusiv TVA), echivalentul a 9.326.553 CHF. Se prevede construirea a 53 de module termice de scară, reabilitarea conductelor din rețeaua de distribuție în Aradul Nou pe o lungime de 3.882 metri liniari; reabilitarea conductelor pe alte 4 magistrale pe o lungime de 4.820 metri și construirea unei centrale de producție a agentului termic! Durata de realizare a investiției este preconizată la 36 luni. Studiul a fost elaborat de SC Avensa Consulting SRL Iași, iar titularul investiției este Primăria Arad.

Pe strada Muncii

Noua centrală se va construi în cartierul Aradul Nou, pe strada Muncii. „Pentru eliminarea pierderilor de putere calorică datorate rețelei de transport se propune transformarea Punctului Termic din cartierul Aradul Nou în Centrală Termică. Centrala Termică va furniza agentul termic atât pentru încălzirea cât și pentru prepararea apei calde de consum pentru blocurile de locuit din zonă. (...) După transformarea Punctului termic în centrală termică independentă de cartier, aceasta trebuie să asigure necesarul de agent termic și apă caldă pentru toți consumatorii actuali, racordați în prezent la rețeaua municipiului, dar și pentru potențialii noi utilizatori prin rebranșarea locatarilor care în trecut au renunțat la încălzirea centralizată în favoarea centralelor individuale de apartament", se precizează în proiect. Centrala termică va funcționa complet automatizat.

Administrația se așteaptă să crească numărul de beneficiari ai sistemului centralizat cu 30% față de numărul actual.

Două coșuri de fum

„Din punct de vedere al impactului asupra aspectului zonal trebuie specificat că silueta cartierului se va modifica prin prezența dominantă a celor două coșuri de mare înălțime necesare evacuării gazelor arse în atmosferă. Acestea vor fi marcate coloristic specific și iluminate pe timp de noapte. Aspectul poate fi îmbunătățit prin studierea unor forme arhitecturale armonizate cu zona rezidențială la faza de proiectare tehnică care să simbolizeze caracterul inovator al investiției", se precizează în proiect. Înălțimea minimă necesară realizării coșurilor de fum este de 35 de metri. Ca propuneri funcționale, în afara lucrărilor de reabilitare a clădirii, în interiorul acesteia se vor monta patru cazane ce vor funcționa pe combustibil gaze naturale și două cazane ce vor funcționa pe combustibil biomasă. La exteriorul clădirii se vor amplasa, spre nord, spațiul destinat în prezent pubelelor de gunoi, un siloz de alimentare cu biomasă și două coșuri de fum.

25 de blocuri

„Cartierul Aradul Nou cuprinde 25 de blocuri de locuit și este asigurat cu agent termic pentru încălzire și preparare apă caldă curentă prin intermediul punctului termic existent în zonă. Acest punct termic se află la 5,1 km de CET pe Hidrocarburi (Magistrala IV) și cca. 11 km de CET Arad. Rețeaua de transport care alimentează acest punct termic este formată preponderent de conducte montate aerian a căror protecție termică și mecanică se află într-o stare avansată de degradare atât din cauza factorilor externi naturali (umiditate, temperatură etc.) dar și din cauza factorului uman (prin vandalizare)", se precizează în proiect.

Pierderile actuale estimate pentru transportul agentului termic pe rețeaua supraterană, 5,1 km, sunt estimate în jurul a 24%.

Numărul de locuitori ce beneficiază de agent termic în Aradul Nou este de 1.817, în 714 apartamente.

SIMONA BUTARU
simona.butaru@russmedia.ro

Rețelele vor fi înlocuite

Proiectul prevede și reabilitarea și modernizarea rețelelor de transport, prin înlocuirea completă a țevilor de transport, pe patru magistrale. Din magistrala 1, tronsonul propus spre reabilitare începe de la intersecția străzii Ion Neculce cu Mărțișor, se continuă pe Onisifor Ghibu, apoi, pe Aristide Dragomir, trece prin intersecția cu Miron Costin și se oprește la capătul străzii Aristide Dragomir.

Din magistrala 2 se propune reabilitarea tronsonului de pe B-dul General Dragalina, din dreptul Pieței Romane, în apropierea străzii Paris și se continuă cu un alt tronson de circa 680 metri, tot pe Dragalina, până în spatele Primăriei. Aici canalul termic este inundat cu ape pluviale și menajere și mare parte din izolația termică este compromisă. În 2013, de exemplu, au avut loc avarii repetate în 7 zone.

Din magistrala 3 sunt propuse spre reabilitare două tronsoane: unul de 260 metri de pe strada Bihorului spre Calea Aurel Vlaicu. Al doilea se află pe Avrig, în continuarea primului tronson și are 350 metri. Magistrala 4 se află în Micălaca. Aici se propun spre reabilitare două tronsoane: unul care începe pe Abrud, intersecție cu Miorița, se continuă pe Miorița pe o lungime de 110 metri. Al doilea are tot 110 metri: începe pe B-dul Titulescu din dreptul străzii Cetinei, se continuă pe str. Gh. Ciuhandru și se termină în punctul termic.

Control la locul masacrului de copaci

Organele de control au început luni anchetele proprii pentru a verifica legalitatea tăierii copacilor de pe ştrand.

ARAD. „A fost acordată aprobarea pentru atâția copaci cât este necesar, urmând ca cei de la Ocolul Silvic Iuliu Moldovan să facă marcajele copacilor ce urmează a fi tăiați", ne-a declarat un reprezentat al direcției arădene. Și marcajele au fost făcute de către angajații Ocolului Silvic, ceea ce indică un acord tacit din partea tuturor la tăierea arborilor. Am încercat să luăm legătura cu șeful ocolului, dar deocamdată nu este de găsit pentru a afla pe ce criterii a fost făcută selecția copacilor care au fost puși la pământ. Mai ales că inspectorii de mediu de pe teren au constatat că, din cei 9 copaci mari tăiați, doar doi au fost bolnavi, ceilalți 7 fiind sănătoși.

Fără acordul Mediului

Nu s-a dat nici un aviz din partea Agenției pentru Protecția Mediului (APM) pentru că nu a fost solicitat. „La APM Arad nu a fost solicitat avizul pentru tăierea arborilor la care se face referire (n.r.- cei de pe amplasamentul deținut în concesiune de către SC Ratio West SRL) și prin urmare nu fost eliberat acest aviz", susține directorul APM Arad, Dana Dănoiu.

Întrebarea la care nu s-a răspuns clar și răspicat este dacă era obligatoriu acest aviz. Fiind vorba de o persoană juridică, acesta putea fi evitat, spune legea. Legislația este destul de evazivă pe acest subiect, dar în mod cert erau obligați să anunțe proprietarul terenului, adică Primăria Arad, de intenția de a tăia copacii. Ceea ce nu s-a întâmplat. „Nici RECONS și nici Primăria nu au fost informate anterior de agentul economic cu privire la intenția de a tăia copaci și nu a solicitat acordul", se precizează în comunicatul Primăriei Arad remis presei încă de luni seara.

În cazul în care Primăria ar fi fost informată, autoritățile erau obligate prin lege să ceară avizul de la APM care, în mod normal, l-ar fi solicitat și pe cel scris de la Direcția Silvică. Dar cum oficial nimeni nu a fost informat și nimeni nu pare să fi văzut nimic, liniștea de pe terenul celor care dețin restaurantul a fost spartă doar de zgomotul drujbei.

MONICA ARDELEAN
monica.ardelean@russmedia.ro

Își asumă acțiunea

Reprezentanții firmei SC Ratio West SRL spun că își asumă acțiunea de tăiere a copacilor motivând că aceștia reprezentau un pericol pentru cei care treceau prin zonă și pentru locul de joacă de acolo, susținând însă că vor planta alți copaci în locul celor tăiați. Terenul este concesionat acestei firme pe 49 de ani, potrivit Corinei Drăghici, purtătorul de cuvânt al Primăriei. Din 2005 și până în 2054, firma deține pe Ștrandul Neptun o suprafață de 3.350 mp.

Au rămas doar cioatele FOTO:JA

Revelionul pensionarilor, sărbătorit la Nădlac

NĂDLAC. Așa cum o fac de nouă ani încoace, membrii Clubului Pensionarilor din Nădlac au sărbătorit împreună de Revelion. Faptul că petrecerea a avut loc un pic mai târziu nu a știrbit cu nimic reușita evenimentului.

Peste 100 de persoane au participat la cheful organizat în restaurantul hotelului din Nădlac. Alături de localnici, au fost prezenți pensionari de la cluburile prietene din Totkomlos (Ungaria), Iratoș și Pecica. „Ne-a onorat cu prezența și conducerea orașului Nădlac: primarul Vasile Ciceac și soția, viceprimarul Dușan Șomrac și soția, contabilul șef Gondek Pavel și soția, consilierul local Marinela Mazuch. Atmosfera a fost întreținută de orchestra condusă de Andrei Porubski. Nu a lipsit nici tombola, unde toată lumea a câștigat câte ceva" - spune Andrei Ianecsko, președintele Clubului Pensionarilor din Nădlac, principal organizator al evenimentului. El a mai ținut să precizeze că întreaga petrecere s-a desfășurat în regim de autofinanțare, fiecare participant achitând câte 40 de lei. JA-D.D.

Dans şi voie bună FOTO: FAN

O adolescentă din Arad „răpită" ca-n filme?

O adolescentă de 15 ani din Arad susține că a fost răpită, iar apoi aruncată de atacatori în Mureș.

Poliţiştii nu cred varianta fetei FOTO: JA

ARAD. O tânără în vârstă de 15 ani a alertat, duminică seara, toată Poliția arădeană, după ce a spus oamenilor legii că a fost luată cu forța de trei indivizi de etnie romă de pe o stradă din zona Boul Roșu, băgată într-un autoturism de culoare neagră, iar ulterior a fost aruncată în râul Mureș, în zona podului Traian. Fata a spus polițiștilor că nu își aduce aminte detalii deoarece a fost lovită în cap de atacatori, însă știe că a fost luată de mâini și picioare, iar apoi s-a trezit în Mureș. Țipetele ei au fost auzite de un trecător care a scos-o din râu.

Salvatorul fetei a chemat un echipaj SMURD - căruia adolescenta i-a relatat că a fost aruncată în Mureș. Paramedicii au anunțat Poliția.

Oamenii legii stau însă pe gânduri în ceea ce privește teribila poveste a minorei. Și asta deoarece se pare că duminică seara, în intervalul orar în care fata pretinde că a fost răpită, sechestrată, iar apoi aruncată în râul Mureș, era așteptată să ajungă la o prietenă. Pentru că fata ar fi fost în altă parte și nu la colega ei acasă, acolo unde îi spusese mamei sale că merge (și probabil și de teamă să nu fie certată sau pedepsită de mamă pentru absență) adolescenta ar fi „inventat" povestea relatată mai sus. Polițiștii înclină spre această variantă și pentru că, după examinare, pe corpul minorei nu există urme de violență, iar, în urma vizionării înregistrărilor video luate de la camerele de supraveghere de pe traseul pe care l-ar fi urmat autoturismul în care a fost sechestrată fata, nu a putut fi găsit autovehiculul în cauză. JA-I.C.

Recital extraordinar de poezie eminesciană

ARAD. Actriţa Mariana Buruiană va susţine un extraordinar recital de poezie eminesciană, joi, 15 ianuarie, de la ora 17.00, în Sala „Concordia" a Bibliotecii Judeţene „Alexandru D. Xenopol", cu ocazia deschiderii celei de-a IX-a ediţii a Concursului naţional de scrisori de dragoste „Dulcea mea Doamnă, Eminul meu iubit". Recitalul va fi susţinut de acordurile muzicii clasice interpretate de profesorii Georgiana şi Victor Maria.Intrarea este liberă. **JA-V.F.**

Mariana Buruiană FOTO: FAN

Cercetare la nivel înalt

Cercetătorii UVVG investighează cauza producerii cancerului de prostată şi infertilitatea masculină.

ARAD. Un grup de cercetători din cadrul Universităţii de Vest „Vasile Goldiş" din Arad descifrează, prin Laboratorul de Citogenetică Clasică şi Moleculară şi Laboratorul de Biologie Moleculară din Institutul de Ştiinţe ale Vieţii din cadrul UVVG, cauza producerii cancerului de prostată şi infertilitatea masculină. Laboratoarele de cercetare ale UVVG sunt dotate cu echipamente moderne, reactivii corespunzători, dar şi cu un personal calificat şi competent, condus de conf. univ. dr. Cristina Popescu şi prof. univ. dr. Valerica Belengeanu.

La ora actuală, cercetătorii UVVG fac investigaţii citogenetice clasice, dar şi performante ca şi tehnica de hibridizare fluorescentă, care permit un diagnostic acurat. Adiţional sunt studiate gene, care controlează cantitatea şi calitatea lichidului spermatic, prin introducerea în cadrul laboratorului a protocolului pentru deleţiile cromozomului masculinizării, respectiv cromozomul Y.

„În ceea ce priveşte perspectivele cercetărilor viitoare, în pofida cercetărilor ample, mai există încă gene nedescoperite, care sunt responsabile de infertilitatea masculină, astfel noi ne-am propus ca strategie studiul identificării unor variante genetice, mutaţii sau polimorfisme, care să conducă la diagnostic şi la terapii eficiente clinic pentru aceşti pacienţi" - ne-a declarat prof. univ. dr. Valerica Belengeanu. Iar în ceea priveşte cancerul de prostată care „este cel mai frecvent cancer diagnosticat şi a doua cauză de deces privind cancerul la bărbaţi în ţările dezvoltate", a precizat că „Mecanismele care stau la baza carcinogenezei prostatei sunt complicate şi necesită o investigare complexă. Identificarea de noi biomarkeri pentru diagnostic, urmărirea pacientului şi de ţinte noi pentru terapie poate contribui la o mai bună înţelegere a proceselor patogenice care favorizează transformarea celulelor normale în celule maligne". **JA-V.F.**

Colaborare

La ora actuală, se demarează o colaborare între laboratorul de Biologie Moleculară din cadrul Institutului de Ştiinţe ale Vieţii şi secţia de Urologie din cadrul Spitalului Municipal Arad, pentru a se monitoriza prin markeri epigenetici, modalitatea de răspuns la tratamentul hormonal continuu şi intermitent al pacienţilor diagnosticaţi cu cancer de prostată.

Studiu în laboratoarele UVVG FOTO: FAN

Oferta săptămânii din „Luna plină de teatru"

ARAD. După ce aseară publicul a putut vedea - în cea de-a doua săptămână din „Luna plină de teatru" - „Al tău vechi, Caragiale!", după I. L. Caragiale, în regia lui Valentin Voicilă, mâine, de la ora 19, în sala Studio, va reveni la rampă un alt spectacol de succes, „Tilssongurg", de Malachy McKenna, în regia irlandezului Jimmy Fay. Sâmbătă (de la aceeaşi oră, în sala Studio) este programată o (re) întâlnire cu un spectacol în care emoţia deţine rolul principal - „Viaţa ca un joc uşor", după o idee din „Leichtes Spiel", de Botho Strauß, în regia Alexandrei Gandi - Ossau. Săptămâna se va încheia cu două reprezentaţii ale aceluiaşi spectacol (programate duminică, de la orele 16 şi 19) - „Cu sufletul nu-i de glumit", de Dimitre Dinev, în regia lui Cristian Nedea.

Biletele pentru oricare din aceste spectacole costă 5 lei. **JA-M.A.**

Interviu JA **Vasile Dan, preşedintele Filialei din Arad a Uniunii Scriitorilor din România**

Recitindu-l pe Eminescu...

La 165 de ani de la naşterea „Luceafărului poeziei româneşti", Mihai Eminescu.

Eminescu şi nemuritoarea lui operă FOTO: FAN

JURNAL ARĂDEAN. Domnule Vasile Dan, se împlinesc la 15 ianuarie a.c., 165 de ani de la naşterea „Luceafărului poeziei româneşti". Cine îl mai citeşte astăzi pe Mihai Eminescu? Cum îl citeşte? Cu ce motivaţie? Într-o lume atât de schimbată, inclusiv românească, faţă de cea în care a scris el, una cu alte sensibilităţi, şi gusturi, şi obsesii decât cele de la sfârşitul secolului al XIX-lea?

VASILE DAN. Crude întrebări îmi puneţi. Dar perfect motivate. Dacă exceptăm populaţia şcolară de toate gradele, inclusiv cea universitară, de filologie să zicem, chiar, cine mai intră într-o librărie să cumpere, pentru sine, o carte de poezii de Mihai Eminescu? Cine îl mai citeşte astăzi? Poate doar firi, ele însele, melancolice, sensibile şi cu gusturi bine fixate. Sau împătimiţi pe veci ai lui, ai resurselor estetice inepuizabile din densele lui poeme vizionare, ori filologice, lingvistice - limba română e, în mare măsură, a lui Eminescu, chiar pe ea o vorbim şi o scriem noi acum. Până la el era plină de slavonisme, de chirilice, de arhaisme azi obscure. Limba lui Eminescu e un şantier veşnic deschis pentru studii de limbă, el e Genesa limbii literare române. El, care nu avea în regulă nici măcar diploma de bacalaureat, dă şi azi materie primă atâtor şi atâtor teze noi de doctorat, o leafă atâtor profesori de română.

Totuşi, mai concret, cine este cititorul de astăzi al lui Eminescu? Cum îl vede el pe poet?

VASILE DAN. Fiecare generaţie, de la 1883 încoace, de când a apărut prima carte de „Poesii" de Mihail Eminescu (cum scrie pe copertă, ediţia vestită Titu Maiorescu, cu celebra sa prefaţă, carte pe care însă Eminescu nu şi-a recunoscut-o niciodată, şi nu numai fiindcă se îmbolnăvise rău deja), are un Eminescu al ei. La început un Eminescu bolnav mintal, ceea ce incita imaginaţia primilor săi cititori. Un boem incurabil şi rebel, victimă într-un ospiciu de nebuni. Apoi a fost un Eminescu autor de romanţe, în special între cele două războaie (erau gustate, printre atâtea altele, „Pe lângă plopii fără soţ", „Mai am un singur dor", „Somnoroase păsărele"). După ultimul război, Eminescu exista doar prin „Împărat şi proletar" (ca un fel de protocomunist) şi „Criticilor mei". Generaţia mea şi-a avut şi ea un Eminescu al său, cel din „Scrisoarea I", „Oda (în metru antic)", „Melancolie", plus poemele postume descoperite de Perpessicius şi valorificate genial exegetic de Ion Negoiţescu. În fine, azi Eminescu e citit cu nesaţ şi uimire mai ales pentru „proza politică", pentru articolele, în special, din „Timpul", ziarul pe care îl scria aproape singur Eminescu. Unele articole par azi cu iz xenofob, antisemit dacă ignorăm contextul social, economic şi politic în care au fost scrise. Altele sunt admirate pentru adevărurile politice conţinute: conjuraţii şi trădări politice, monstruoase alianţe între partide, privatizări şi vânzări de proprietăţi şi resurse naturale, inclusiv pământ, străinilor. Sună cumva cunoscut şi generaţiei de astăzi?

Vă rog să propuneţi cititorilor noştri versurile preferate de Vasile Dan din Eminescu. Cele care au o prospeţime neatinsă de scurgerea vremii.

VASILE DAN. Vă propun un scurt fragment din amplul poem vizionar „Scrisoarea I":

„...La-nceput, pe când fiinţă
nu era, nici nefiinţă,
Pe când totul era lipsă de
viaţă şi voinţă,
Când nu s-ascundea nimica,
deşi tot era ascuns,
Când pătruns de sine însuşi
odihnea cel nepătruns.
Fu prăpastie? genună?
Fu noian întins de apă?
N-a fost lume priceputǎ şi nici
minte s-o priceapă,
Căci era un întuneric ca o
mare făr-o rază,
Dar nici de văzut nu fuse şi
nici ochi care s-o vază,
Umbra celor nefăcute
nu-ncepuse-a se desface,
Şi în sine împăcată stăpânea
eterna pace!
Dar deodat-un punct se
mişcă... cel întâi şi singur. Iată-l
Cum din chaos face mumă,
iară el devine Tatăl.
Punct-acela de mişcare, mult
mai slab ca boaba spumii,
E stăpânul fără margini peste
marginile lumii."

Vă mulţumesc! **JA-V.F.**

Poveştile lui Slavici FOTO: FAN

Se „deapănă" poveşti din Slavici

ARAD. Cel mai vechi proiect pentru copii al Bibliotecii Judeţeane „Alexandru D. Xenopol" intitulat „Se deapănă poveşti...", iniţiat de Lucia Bibarţ în anul 2002, împlineşte 13 ani.

Poveştile Luciei s-au depănat mai întâi în sala „Atelier" a bibliotecii, în sala „Concordia", „firul" lor s-a extins apoi în grădiniţele şi şcolile generale din Arad, în grădiniţele şi şcolile generale din judeţ şi chiar pe scena Teatrului de Marionete. Ultimul loc în care ele au prins viaţă a fost „Pavilionul de lectură" din curtea bibliotecii. Vineri, 16 ianuarie, la ora 11, în sala „Atelier", Lucia Bibarţ îşi invită din nou ascultătorii pentru un memento Ioan Slavici. De data acesta se va lectura povestea celor „Doi feţi cu stea în frunte". **JA-V.F.**

Group
YAZAKI
ANGAJEAZA
pentru clientul sau Yazaki (producator componente electronice pentru industria automobilelor)
OPERATORI PRODUCTIE
Cerinte :
- Minim 10 clase absolvite;
- Disponibilitatea de a lucra pe 3 schimburi;
- Starea sanatatii optima pentru munca in picioare
- Seriozitate, spirit de echipa, acuitate vizuala, indemanare
Oferim:
- Salariu atractiv
- Sporuri pentru orele de noapte si orele suplimentare
- Bonusuri lunare de pana la 20 % din salariu
- Tichete de masa
- Asigurare medicala privata acordata din prima luna – acces la clinici private
- Oportunitati de promovare
- Analize gratuite la angajare
- Transport asigurat din Arad si din judet
Daca indepliniti conditiile de angajare si va doriti sa lucrati in cadrul unei companii multinationale, intr-un mediu de lucru placut si curat, va rugam sa depuneti cererile de angajare la sediul agentiei GiGroup, situat in Arad, Piata Garii, bl.A, sc.G, ap.26 (vis-a-vis de Gara, intre fostul magazin Chic si Farmacie).
Pentru alte informatii va stam la dispozitie la telefon : 0747 012 810 sau pe e-mail: silvia.pantos@gigroup.com
GiGroup Arad Job-uri
(831941)

Visezi la prima ta mașină?
Vino și descoperă cele mai noi oferte Hyundai!
Trans Expert - Arad,
Calea Zimandului FN,
0357 444 002,
hyundai@trans-expert.ro
HYUNDAI NEW THINKING. NEW POSSIBILITIES.
Ofertă supusă unor termene și condiții disponibilă prin programul Prima Mașină, în limita stocului disponibil. Imaginile sunt cu titlu de prezentare.
(8661_H 7502229)

Jurnal arădean răspunde cititorilor

Trimiteţi scrisorile dumneavoastră la redacţia Jurnal arădean prin e-mail: redactia.jurnalaradean@informmedia.ro, **prin poştă:** Jurnal arădean, Arad, cod 310025, B-dul Revoluţiei nr.62. Vă rugăm să ne scrieţi scurt (maximum 200 de cuvinte). Nu uitaţi să menţionaţi numele, adresa dumneavoastră şi un număr de telefon la care puteţi fi contactat (dacă e cazul). Aşteptăm sesizările sau întrebările dumneavoastră şi **telefonic**, la numărul 0257-280943, de luni până joi, între orele 11.00-13.00.

Lucru de mântuială

Înconjurat de prea multe lucruri făcute de mântuială pe bani publici, am hotărât să vă trimit aceste imagini cu o stradă asfaltată recent în cartierul Vlaicu: strada Constantin Brancuşi. Pe lângă faptul că multe din capacele de canal au fost ridicate la nivel în aşa fel încât trebuie ocolite, în scurt timp a apărut şi prima groapă în asfaltul proaspăt întins. Sper şi aştept să trăiesc în România lucrului bine făcut.

VARTACI C. HOREA, ARAD

Adam Nicolae, sărbătorit în cartierul Sâncolaul Mic

Sărbătoarea Sfântului Ierarh Nicolae are o semnificaţie deosebită pentru Sânicolaul Mic, plecând încă de la denmirea acestei aşezări. În documentele vremii se menţionează că înainte de zidirea bisericii în forma actuală, din anul 1804, în apropiere era o bisericuţă cu hramul Sfântului Ierarh Nicolae. Se crede că denumirea aşezării se trage de la denumirea acestei biserici.

În Sâncolaul Mic, în anul 1893, într-o familie modestă, s-a născut Adam Nicolae, cel care fără niciun ajutor din partea nimănui, în scurtă vreme va deveni o importantă personalitate. Încă dinainte de a merge la şcoală ştia să citească şi să scrie frumos. La vârsta de 12 ani citise deja un braţ de cărţi, cânta în strană cu cântăreţii bisericii, pe patru voci. La vârsta de 20 de ani s-a înrolat în PNR, devenind apoi preşedintele partidului. În această calitate, datorită inteligenţei şi activităţii sale dinamice, a fost propus şi ales la vârsta de 27 de ani cel mai tânăr parlamentar în parlamentul ţării, fiind apreciat ca un om cinstit şi drept, principalul artizan al marii reforme agrare din 1921. Atunci, numai în Sânicolaul Mic au fost împroprietăriţi fără nicio discriminare, cu până la cinci hectare de pământ. Numai că în viaţa acestui om au apărut situaţii grele şi nemeritate.

În anii '50, într-o noapte, a fost ridicat de acasă şi împreună cu alţi cetăţeni din Banat a fost deportat în puştiul Bărăganului, unde au fost lăsaţi în câmp deschis, fără nici măcar o fântână cu apă, dar înconjuraţi de un imens gard de sârmă ghimpată. În aceste condiţii au supravieţuit cum au putut timp de şapte ani, când s-a întors acasă.

Cea mai mare dezamăgire din viaţa lui a fost aceea că nimeni nu l-a mai băgat în seamă, nici măcar unele rude apropiate, care se fereau de el. Se schimbase regimul în ţară, iar cei ce făcuseră parte din partidele istorice au fost marginalizaţi.

Datorită meritelor sale recunoscute după revoluţie, în faţa şcolii generale din Sânicolaul Mic, în urmă cu trei ani i s-a dezvelit un monument, iar şcolii generale i s-a dat denumirea de Adam Nicolae. Profesorii, elevii, părinţii acestei şcoli, dar şi rudele lui Nicolae Adam au omagiat în faţa monumentului personalitatea celui dispărut în anul 1980, la vârsta de 87 de ani. Elevii au cântat frumoase colinzi şi cântece patriotice, iar la monument, în prezenţa consilierului municipal Florin Galiş şi a consilierului judeţean Simona Iorgovan, s-a depus o coroană de flori.

VASILE MOTOCEA, PENSIONAR, SÂNICOLAUL MIC

Omagiu pentru Adam Nicolae FOTO: FAN

„Pe cerul vostru sunt mai multe stele!”

Frumoase cuvinte şi bine spuse de către un om sosit pe plaiurile noastre din vestul Europei. Parcă sună a poezie, o poezie formată dintr-un singur vers. Ce bogăţie şi subînţelesuri se pot găsi în toate cuvinte exprimate fără o prea adâncă meditaţie. Cuvântul are o puternică rezonanţă în toate locurile cuprinse de oameni. Cerul este al tuturor; aerul, apa, pământul sunt bunuri comune, la fel şi stelele. Cine s-ar putea face stăpânul lor? Suntem departe de Apusul încărcat „de smoală”; avem munţi, dealuri, păduri, ape liniştite şi limpezi; lipsesc marile fabrici şi uzine, suntem feriţi de smog. Apa miroase a frunză de stejar, vine de la munte, ai tot bea din ea, vorba cântecului: „Sus la munte, la izvor.” Pe vremuri, fasolea fierbea bine cu apa de râu, acum a dispărut şi apa şi fasolea. Cine a călătorit vreodată pe Valea Bistrei, prin Valea Cernei, prin văile Crişurilor şi-a dat seama de splendoarea acelor locuri.

Cu câţiva ani în urmă, Combinatul chimic de la Mândruloc a poluat zeci de hectare de teren agricol, se vedeau în Transilvania case acoperite cu reziduuri de ciment; la Petroşani, vrăbiile erau cu penaj negru-tăciune din pricina zonei poluate.

Se vorbeşte mult despre o perioadă de încălzire a climei; de fapt, şi noi, oamenii, contribuim la globalul acestei încălziri: uzine uriaşe, ardere de combustibili exprimate la sute de mii de tone; oamenii nu folosesc mijloacele de transport în comun, ci se deplasează cu propria maşină. De la un colţ de stradă vei observa că fiecare maşină din trafic are doar un singur pasager. Unde e restul familiei, de ce ne îngăduim acest lucru? Bine ar fi dacă ne vom permite măcar o dată pe săptămână să lăsăm maşina în garaj! Veţi zice că trăim într-o perioadă modernă şi nu în evul mediu. Nu spune nimeni acest lucru, dar e bine să menajăm o parte măcar din sănătatea noastră. La fiecare strănut al copilului, părinţii intră în panică, dar îl transportă la şcoală cu maşina.

Şanţurile, canalele, păşunile, toate sunt pline de peturi, de tot felul de materiale plastice. Cine face o descoperire a unui material de interes, de ce nu îi găseşte şi antidotul? Aceeaşi poveste se leagă de multe deşeuri, ce până la urmă devin periculoase.

Încă ne mai rabdă Pământul!

Cu greu găsim o apă liberă în natură, să o bem în linişte, să nu fie poluate nici alimentele.

Ceea ce s-a spus aici e puţin. Oamenii cunosc mult mai multe lucruri despre poluare. De ce credeţi că sunt nemulţumiţi locuitorii din zona Curtici? Lăsaţi bogăţiile în pământ, găsiţi alte mijloace de economisire a carburanţilor, iar agricultura ar trebui protejată, generaţiile viitoare trebuie să se bucure de un cer înstelat.

Oricum, tindem să înţelegem de ce pe cerul nostru sunt mai multe stele!

JULA GHEORGHE, BELIU

Să fim mândri de ţara noastră! FOTO: FAN

Rostul vieţii

E-o clipă de lumină, a noastră scurtă viaţă,
Şi totuşi ne luptăm din greu
să facem faţă,
Unii se luptă numai să se îmbogăţească,
Alţii fac tot ce pot să supravieţuiască.
Şi ce util ar fi să descifrăm esenţa
Şi să-nţelegem rostul:
De ce ne ducem oare pe lume existenţa?
În lunga veşnicie sclipim ca licuricii
O steluţă colorată într-un joc de artificii,
Apare din nimic, se-nalţă şi deodată
Se-aprinde, străluceşte şi înfloreşte toată,
Rămâne o secundă, trăieşte suspendată
Şi crede că acolo, între pământ şi cer
Va dărui lumină precum un giuvaier.
Dar cade fără veste, se-ntoarce pe pământ
Păleşte şi se stinge, plutind uşor în vânt...
Da, oamenii se luptă s-ajungă cât mai sus
Adună bani, putere şi construiesc castele
Dar nimeni, niciodată
n-ajunge pân' la stele,
Ambiţii de mărire se risipesc în vânt
Căci drumul înapoi este spre pământ!

EMILIA MUNTEANU, ARAD

Intrarea în parc FOTO: FAN

Arboretumul Sylva Gurahonţ, un vast laborator în aer liber

În jurul anilor 1960 am devenit vecin cu acest loc de agrement, pe atunci un mic parc natural. În timp, lucrurile au evoluat transformându-se într-un parc dendrologic remarcat, vizitat de mulţi cetăţeni din întreaga ţară şi chiar de peste hotare.

Discutând cu tânărul inginer Nicuşor Haiduc, care răspunde şi se îngrijeşte de amenajarea şi întreţinerea parcului, mi-a prezentat pe adevăratul întemeietor al acestui loc de agrement: inginerul Eusebio Ştefan. L-am întâlnit-pe Eusebio aproape în fiecare zi şi, când am observat cât suflet pune pentru a împodobi parcul cu arbuşti ornamentali din toată lumea, l-am invitat să servim masa împreună întrucât familia sa locuia la Oradea. Inspirând aerul oxigenat şi ozonat mai tot timpul, mi-a vorbit numai despre parc şi efortul ce-l va depune acest om entuziast, iubitor al naturii. Acest parc dendrologic s-a extins de la suprafaţa de 4-5 hectare până în jurul a 12 hectare, situate pe malul stâng al Crişului Alb, care desparte Munţii Zarandului de Munţii Codru-Moma.

Arboretumul se încadrează în ţinutul de dealuri al sectorului de climă continental moderată. Factorii climatici şi solul favorizează dezvoltarea în bune condiţii a speciilor de stejar, plop, mesteacăn, cireş, tei, alun, corn şi altele. Speciile lemnoase exotice sunt bine adaptate în Gurahonţ, ele putând fi valorificate în prezent atât în scop ştiinţific, economic, cât şi ca spaţiu verde, parc cu importantă funcţie social-recreativă. Lucrările sunt executate de un colectiv de cinci muncitori care posedă suficiente cunoştinţe de specialitate şi experienţă pentru a asigura o bună întreţinere şi dezvoltare a arboretumului. De menţionat sprijinul pe care îl acordă permanent comitetul de cultură al judeţului Arad, prin Consiliul Judeţean, pentru îndrumarea ocrotirii naturii, Inspectoratul Silvic, Consiliul Local al comunei Gurahonţ precum şi numeroşi cetăţeni din localitate, conştienţi de faptul că arboretumul reprezintă un obiectiv ştiinţific şi de agrement important. El constituie, în acelaşi timp, un mijloc de seamă în educaţia tineretului pentru cunoaşterea şi ocrotirea naturii.

ING. TĂBÎRCĂ ION, GURAHONŢ

JURNAL ARĂDEAN

Poliţiştii i-au depistat FOTO: FAN

O fată şi un băiat, dispăruţi de acasă

ARAD. Doi copii, de 15 şi 16 ani, din Arad, au dispărut de acasă, fiind găsiţi ulterior de poliţiştii arădeni. Cei doi au fost sesizaţi dispăruţi de acasă în 9 ianuarie. Trei zile mai târziu, poliţiştii Serviciului de Investigaţii Criminale i-au depistat. Copiii, o fată şi un băiat, au fost găsiţi de oamenii legii pe o stradă din cartierul Micălaca, în zona 300. Adolescenţii au fost încredinţaţi familiilor. **JA-I.C.**

160

de amenzi în valoare de 48.000 de lei au aplicat poliţiştii rutieri în urma controalelor efectuate pe şosele. Dintre cele 160 de sancţiuni, 110 au fost aplicate pentru depăşirea vitezei legale, pentru nefolosirea centurii de siguranţă, neacordare de prioritate şi efectuarea de depăşiri neregulamentare. Poliţiştii au mai reţinut şi cinci permise în urma acestor controale.

DN 7, blocat mai bine de cinci ore de un TIR

ARAD. Încă un incident pe drumurile din Arad. Drumul naţional 7, în zona Pecica, a fost blocat luni, timp de mai bine de cinci ore: de la 9.20 la 14.50, din cauza unui TIR care s-a răsturnat pe partea carosabilă. Autotrenul era încărcat cu mase plastice şi se îndrepta spre frontiera Nădlac. Din cauza poleiului, TIR-ul ar fi derapat, răsturnându-se pe ambele sensuri de mers, pe DN 7, în zona oraşului Pecica. Circulaţia rutieră a fost deviată pe autostrada A1. Conducătorul autotrenului a primit îngrijiri medicale la faţa locului, refuzând transportarea la spital.

Centrul Infotrafic a informat că traficul a fost reluat în zona în care a avut loc incidentul, începând cu ora 14.50, după ce TIR-ul a fost ridicat de pe partea carosabilă cu o macara de mare tonaj, iar şoseaua a fost curăţată. **JA-I.C.**

Marfa, împrăştiată pe şosea FOTO:

Cinci traficanţi au fost reţinuţi de procurori

ARAD. Procurorii DIICOT au emis mandate de reţinere pentru 24 de ore pe numele a cinci dintre cele zece persoane care au fost duse la audieri la Timişoara în cadrul unei anchete care vizează destructurarea unei reţele de traficanţi de ţigări. Numele celor cinci care au fost reţinuţi sunt Ciprian Alexuţu, Marcel Roman, Sorin Roşca, Paul Mişcoiu şi Alin Benea, toţi din Arad. Aceştia vor fi prezentaţi în faţa judecătorilor cu propunere de arestare preventivă pentru 30 de zile, fiind acuzaţi de constituire a unui grup infracţional organizat şi contrabandă cu ţigări.

Procurorii DIICOT au efectuat opt percheziţii domiciliare în judeţul nostru pentru a destructura o reţea de trafic de ţigări care erau aduse tocmai din Emiratele Arabe Unite. Cu ajutorul celor de la SRI, anchetatorii au depistat că arădenii au fost tocmai în Dubai pentru a negocia achiziţia a peste 400 de baxuri de ţigări. Marfa a fost ascunsă în containere de transport în care, pe acte, apăreau ca fiind transportate oale de inox. După o îndelungă plimbare pe mările lumii, containerul a ajuns la Constanţa, iar apoi preluat şi transportat la Arad. Ţigările au fost ascunse într-un depozit, dar cel care trebuia să aibă grijă de ele a organizat un furt, ţigările fiind preluate de alţi traficanţi. Într-un final, chiar când vroiau să plece cu ţigările furate, traficanţii au fost opriţi de poliţişti care au urmărit marfa pe întreg traseul. Ţigările au fost confiscate, iar zece persoane au fost duse la audieri, cinci fiind reţinute deja. **JA-A.G.**

Au fost prinşi cu ţigările FOTO: JA

Şoferi cercetaţi penal pentru infracţiuni rutiere

ARAD. Poliţiştii arădeni au depistat în trafic doi conducători auto care au săvârşit infracţiuni rutiere. Mai exact, pe raza localităţii Covăsânţ, oamenii legii au tras pe dreapta un tânăr de 23 de ani, care a condus un autoturism înmatriculat în Belgia. În urma verificărilor efectuate, s-a constatat că autoturismul este radiat din noiembrie 2013.

Totodată, în municipiul Arad, a fost depistat un bărbat, cetăţean belgian, care conducea un autoturism marca Chrysler Voyager, în urma verificărilor efectuate constatându-se că acesta avea autorizaţia de circulaţie provizorie expirată din 16 decembrie 2014. „În ambele situaţii, pe numele conducătorilor auto s-au întocmit acte premergătoare sub aspectul săvârşirii de infracţiuni la regimul rutier", au precizat reprezentanţii IPJ Arad. **JA-I.C.**

360 de pachete de ţigări confiscate în Piaţa Mică

ARAD. Un echipaj din cadrul Inspectoratului de Jandarmi Judeţean Arad, aflat în serviciu de ordine publică, a depistat în zona Pieţei Mihai Viteazul un bărbat în vârstă de 39 de ani care oferea spre comercializare ilegală pachete cu ţigări. Bărbatul avea asupra sa - şi de asemenea în autoturismul său - pachete cu ţigări netimbrate, de diferite mărci. „Jandarmii au luat măsura ridicării în vederea confiscării celor 360 pachete cu ţigări găsite asupra persoanei şi predării lor la Direcţia Regională pentru Accize şi Operaţiuni Vamale Timişoara, în vederea luării măsurilor ce se impun", au declarat reprezentanţii Inspectoratului de Jandarmi Judeţean Arad. **JA – I.C.**

Au confiscat ţigările FOTO: FAN

Preţuri de lux la puşcărie

Deţinuţii din Penitenciarul Arad „vorbesc" despre sistemul dinăuntrul sistemului, într-o scrisoare adresată redacţiei noastre.

Penitenciarul de Maximă Siguranţă Arad FOTO: FAN

ARAD. Deşi s-a reglementat prin lege că adaosul comercial poate fi stabilit la cât doreşte comerciantul, reprezentanţii Administraţiei Naţionale a Penitenciarelor ne-au declarat că: „Penitenciarul Arad nu poate stabili adaosul comercial practicat de locatar, acesta este reglementat prin prevederile legale în vigoare. Locatarul are obligaţia ca preţul de vânzare practicat să se încadreze în media preţurilor locale. Astfel, Penitenciarul Arad a numit o comisie, prin decizia directorului unităţii, care lunar urmăreşte ca nivelul preţurilor practicate la punctul comercial să se încadreze în limita maximă a preţurilor practicate pe plan local. De asemenea, locatorul transmite locatarului o listă cu produsele la care s-au constatat diferenţe în plus, cu recomandarea privind reducerea corespunzătoare a acestora, urmărind şi realizarea recomandărilor. Agentul economic care comercializează produse alimentare în incinta unităţii a fost selectat prin „Licitaţie publică cu strigare", în conformitate cu prevederile legale privind închirierea spaţiilor, a legislaţiei privind executarea pedepselor şi a Codului civil".

Sistemul dinăuntru

Scrisoarea deţinuţilor merge, însă mai departe. Ca şi acuzele de după gratii. Aceştia ne scriu despre sistemul dinăuntrul sistemului, văzut prin ochii lor: foşti primari, foşti funcţionari publici, foşti profesori, foşti angajaţi de firme care au greşit faţă de societate, iar acum îşi ispăşesc pedeapsa. Aceştia au decis să arate, în viziunea lor desigur, cum au perceput ei lucrurile care se petrec înăuntrul penitenciarului, lucruri necunoscute oamenilor liberi.

„Aici totul se face cu bani. Dacă vrei să ieşi la muncă undeva, trebuie să plăteşti. Dacă vrei să ţi se dea porţia de mâncare pe care ei o au trecută în acte trebuie să dai la bucătar un pachet de Kent sau o cutie de cafea, care evident ajunge la gardian prin bucătar - el fiind deţinutul care împarte mâncarea", scriu deţinuţii în scrisoarea lor. Aceştia „vorbesc" despre nepăsare, suferinţă şi cum cel puternic supravieţuieşte în închisoare, cel slab fiind supus întotdeauna.

Doi deţinuţi morţi într-o lună

Cum sună povestea celor care trăiesc în spatele gratiilor? Pare o poveste desprinsă din filme. „Aici trăim împreună cu criminali, homosexuali, tâlhari, violatori şi bolnavi psihici, unde cei tineri îi bat pe cei în vârstă şi le iau mâncarea şi hainele. Pe unii chiar în violează. Aici se spune că suntem îngrijiţi, dar indiferent ce boală ai, ţi se dă un Algocalmin şi o Aspirină şi semnezi pentru tot felul de medicamente pe care le iau asistenţii, doctorii şi gardienii. Aici, în decurs de o lună, au murit doi oameni. Un tânăr de 22 de ani (caz relatat la acea vreme de Jurnal arădean şi aradon.ro) care a strigat o noapte întreagă că nu mai poate din cauza durerilor, dar l-au ţinut până dimineaţa şi în Ambulanţă a murit. Apoi a murit un bărbat în vârstă care putea fi salvat dacă cineva dorea, dar nimeni de aici nu a dorit, deşi se ştia că era bătut mereu, acolo în cameră, de un criminal. Deşi era foarte bolnav în ultima vreme, l-au ţinut aici pentru că bătrânul avea pensie şi în fiecare săptămână criminalul îi lua cardul şi mergea la cumpărături cu permisiunea gardienilor", au scris deţinuţii în scrisoare povestea lor.

IOANA COSTAŞ
ioana.costas@russmedia.ro

„Să ştie lumea"

„Vă rugăm să publicaţi această scrisoare ca să ştie toată lumea ce se petrece după aceste ziduri şi ce se ascunde în sufletul acestor gardieni şi angajaţi din penitenciar", şi-au încheiat deţinuţii scrisoare trimisă pe adresa redacţiei.

Au devenit suspecţi şi în cazul crimei din Şepreuş

ARAD. Tâlharii de azi, criminalii de ieri. Doi tineri - K.L. şi T.A. - care au fost arestaţi preventiv la sfârşitul lunii decembrie 2014 pentru că au tâlhărit o bătrână, s-au dovedit a fi mai mult decât tâlhari. Cei doi sunt suspectaţi că au comis o crimă în anul 2013, în comuna Şepreuş, faptă rămasă iniţial cu autori necunoscuţi.

La sfârşitul lui noiembrie 2013, o femeie de 78 de ani a fost găsită decedată în casa sa din Şepreuş. La acea dată poliţişti, criminalişti şi procurori au împânzit locul şi au căutat neîncetat făptaşii. Chiar când peste acest dosar de crimă cu autori necunoscuţi se aşternuse praful, poliţiştii şi procurorii au reţinut, la sfârşitul lui decembrie 2014, doi tineri care în vara lui 2014 au pătruns în casa unei femei de 77 de ani, din Chişineu Criş, şi au tâlhărit-o. Cei doi au furat de la bătrână 100 de lei.

Ajunşi în arest, anchetatorii au adunat indicii în ceea ce-i priveşte pe cei doi, făcând legătura cu crima de la Şepreuş. La data comiterii crimei, cei doi suspecţi aveau 15 respectiv 20 de ani. Cei doi erau din comuna Sintea Mare, nu aveau ocupaţie şi nici antecedente penale la data comiterii omorului.

Anchetatorii au stabilit acum, în ceea ce priveşte crima de la Şepreuş, că cei doi au pătruns în locuinţa victimei, au lovit-o cu un par în cap, furând de la femeie 100 de lei.

Tinerii sunt urmăriţi penal acum (şi) pentru omor, după ce i-au condus pe anchetatori la locul crimei şi au reconstituit fapta.

JA–I.C.

Sport

„Alături de Strătilă vom mai aduce doar unu-doi jucători de valoare"

Decebal Grădinariu, team-manager UTA

14

goluri a înscris Șoimii Pâncota în cele 15 jocuri disputate în actualul sezon fotbalistic al eșalonului secund, o medie de mai puțin de un gol pe meci. La sărăcăcioasa zestre de goluri și-a adus o contribuție majoră atacantul Alin Mihai, cu patru reușite. Câte două goluri în acest sezon au izbutit Petrică Huțanu și Alexandru Sălăjan.

Începe reînnoirea licențelor UEFA A și B

BUCUREȘTI. Antrenorii de fotbal din județul nostru, precum și cei din județele Alba, Hunedoara, Caraș-Severin și Timiș, sunt așteptați miercuri, 21 ianuarie, la Alba Iulia, pentru reînnoirea licenței UEFA A și B. Cu precizarea că taxele antrenorilor pot fi achitate și de către cluburi, tehnicienii sunt avertizați că nereînnoirea licenței atrage după sine pierderea dreptului de a sta pe banca tehnică, în conformitate cu statutul în vigoare. **JA-D.S.**

Cristi Sculici FOTO: FAN

Ineul caută un vârf de atac

INEU. 33 jucători au răspuns prezent la primul antrenament al anului la CS Ineu. Dacă Hrezdac a lipsit motivat, la capitolul noutăți puține nume: portarul Bujor (FC Caransebeș), Crișan (transferat în această iarnă), Voștinar (revenit din străinătate), Mașniță (reintrat în circuit) și juniorii Gavrilă, Pușcaș, Cizmaș și Jilavu.

După o săptămână de reacomodare la efort, băieții pregătiți de Cristi Sculici vor pleca luni, 19 ianuarie, la Moneasa, pentru un stagiu centralizat. Până atunci se dorește găsirea unui vârf de atac de care gruparea zărăndană are mare nevoie. **JA-D.S.**

UTA și politica pașilor mărunți

Piț pare că nu va mai ajunge în tricoul alb-roșu, iar celelalte transferuri sunt gândite de două ori până să se oficializeze.

ARAD. Azi, UTA își reia pregătirile, sub comanda lui Roland Nagy, dar fără noutăți în lot. Arădenii nu se grăbesc pe piața transferurilor, așa că nu au perfectat decât transferul lui Sorin Strătilă, care a și anunțat, prin intermediul ziarului nostru, că va rămâne să continue „proiectul UTA". În rest, nu se suflă o vorbă despre vreo mutare, însă există informații că se discută cu Radu, mijlocașul central al celor de la Mama Mia Becicherecu Mic.

Strătilă s-a ținut de cuvânt și a rămas să joace în tricoul alb-roșu al UTA-ei FOTO: JA

Echipa are potențial

UTA, prin vocea team-managerului Decebal Grădinariu, a anunțat că nu vor fi multe transferuri în această iarnă. „Alegem politica pașilor mărunți. Ne gândim de două ori până să perfectăm un transfer. Echipa actuală are potențial, așa că nu ne grăbim să aducem jucători. Nu ne aruncăm cu capul înainte, nu facem nimic cu ochii închiși. Vom alege unu-doi jucători în plus față de Strătilă. Să vă mai spun ceva: e important să găsim fotbaliști motivați, care să vină în liga a III-a, de la ligi superioare. Așa că nu vom face transferuri doar de dragul de a mișca ceva" - spune Grădinariu.

Piț pare a fi istorie

Unul din jucătorii care se încadrează perfect în ceea ce spun cei de la UTA este Adrian Piț. Acesta tot amână un răspuns, deși i s-a prezentat o ofertă concretă, la care trebuia să se pronunțe acum zece zile. Jucătorul o tot „cotește", se tot gândește, iar utiștii nu par să mai „pluseze" deloc. Arădenii îl suspectează, chiar îl simt pe Piț că așteaptă o ofertă (superioară) din altă parte. În acest fel, o echipă care se bate la promovare nu are nevoie de un asemenea om, care se gândește doar cum să-i fie lui mai bine.

Azi, reunirea lotului

La ora 10.30, azi, pe arena „Motorul", va avea loc reunirea lotului. Alături de Strătilă, sub comanda lui Roland Nagy vor mai fi prezenți Blănaru și Maxim, jucători care s-au mai pregătit în „alb-roșu" și anul trecut.

LEO SFÂRA
leo.sfara@russmedia.ro

Program încărcat pentru fetele de la ICIM

ARAD. 14 meciuri oficiale în decurs de 45 zile. Acesta este programul Univ Goldiș ICIM Arad până la sfârșitul lunii februarie. Managerul grupării, Marcel Urban, ne-a prezentat tabloul jocurilor din Liga Națională și Liga Europei Centrale.

Ianuarie - 14, acasă, cu Post Viena; 17, la CSU Oradea; 21, la Piestanske Cajky; 25, la Satu Mare; 31, acasă, Rapid.

Februarie - 4, acasă, Valosun Brno; 7, la SCM Craiova; 10 și 11 (date neconfirmate încă), acasă, dubla cu SBS Ostrava; 14, la Phoenix Galați; 16, la Nova Vita Tg. Mureș; 21, la CSU Brașov; 26, acasă, CSU Alba Iulia; 28, acasă, Univ Cluj. **JA-D.S.**

Nou record personal pentru Gag

GAMMERTIGE. Atletul arădean Andrei Gag a debutat în forță în noul sezon, cu un record personal de 19,94 m, în proba de aruncarea greutății, reușit zilele trecute, în orașul german Gammertige!

„A fost primul meu concurs în acest an, iar atmosfera a fost deosebit de plăcută, cum neam dori și în România. Sala a fost arhiplină, s-a organizat un adevărat show, cu toate că nu s-a concurat decât la greutate. Mă simt în forță, sunt pregătit foarte bine și sper să fac rezultate bune în acest an, să cresc de la concurs la concurs, pas cu pas, să pun cărămidă cu cărămidă în pregătire. Mă gândesc în primul rând la Campionatul European indoor de la Praga, unde îmi doresc să fac o figură frumoasă", a declarat Andrei Gag, fost vicecampion mondial la aruncarea discului la cadeți (Moncton 2010).

Doi reprezentanți ai CSM Arad, Raul Rusu (19 ani, aflat în ultimul an de juniorat, sulița) și Andrei Gag (23 ani, greutate și disc), au fost cooptați în lotul olimpic de atletism al României, aflat în această lună într-un stagiu de pregătire în Germania. **JA-D.L.**

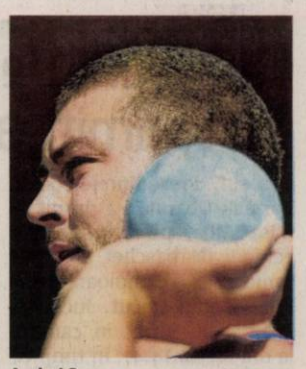

Andrei Gag FOTO: EPA

Vor să rămână neînvinse în Europa!

ARAD. Cu trei victorii din tot atâtea meciuri disputate în actualul sezon al Ligii Europei Centrale, galben-albastrele de la Univ Goldiș ICIM Arad au luat o serioasă opțiune la calificarea în Final Four (7-8 martie). Un nou pas spre atingerea obiectivului poate fi făcut astăzi, ora 18,15, în Sala Sporturilor, în disputa cu campioana Austriei, Flying Foxes SVS Post Viena. Elevele pregătite de Jose Araujo pornesc favorite într-o confruntare ce se vrea a pansa moralul echipei arădene, zdruncinat de eșecurile de pe teren propriu cu CSM Târgoviște și Sepsi Sf. Gheorghe. Succesul cu CST Alexandria, din ultima rundă a Ligii Naționale, a arătat un plus de combativitate, dar mai sunt aspecte de remediat în evoluția arădencelor, pentru a ne putea aduce aminte de vorbele lui Stelian Văduva: „Fanfara cântă pentru locul întâi!". La finalul actualului sezon.

Katherine Plouffe FOTO: C. ANDRA

„Chiar dacă am câștigat la Viena (n.a.: 73-59), trebuie să tratăm adversarul cu respect. Important este ca echipa să crească de la meci la meci, pentru a atinge vârful de formă sportivă în lunile martie-aprilie, când se vor decerna cele trei trofee puse în joc în actualul sezon" - ne-a declarat Marcel Urban, managerul Univ Goldiș ICIM. **JA-D.S.**

Memorialul „Teo Țucudean"

ARAD. Continuă tradiția organizării Memorialului „Teo Țucudean", omul care prin dragoste deosebită pentru handbal, dar și prin calități manageriale importante, a reușit să atragă în jurul său jucători, antrenori de valoare, dar și oameni dornici să sprijine financiar proiectele lui.

„Perioada Țucudean a fost etapa în care handbalul arădean a fost reprezentat la cel mai înalt nivel" - spune prof. Pompiliu Moldovan, directorul Șc. Gimn. „Avram Iancu" Arad.

Cu precizarea că trofeul a plecat spre Sânnicolau Mare, iată rezultatele turneului la care premierea a fost efectuată de Cristi Țucudean, fiul regretatului om de sport: Oroshaza (Ungaria)-Old Boys Arad 19-24; Sânnicolau-Reșița 21-15; Old Boys-Sânnicolau 14-19; Reșița-Oroshaza 21-17; Old Boys-Reșița 16-15; Oroshaza-Sânnicolau 14-18. În urma acestor rezultate, clasamentul final a fost următorul: 1. Unirea Sînnicolaul Mare; 2. Old Boys Arad; 3. Reșița; 4. Oroshaza. **JA-D.S.**

JURNAL ARĂDEAN

Sanogo a semnat la Crystal Palace

FOTBAL. Atacantul francez al echipei Arsenal Londra, Yaya Sanogo, a fost împrumutat până la finalul sezonului 2014-2015 la formația Crystal Palace, au anunțat, marți, cele două cluburi engleze, citate de AFP. „Sanogo este un tânăr jucător promițător. Îl urmărim de mult timp și doream să-l avem alături de noi", a declarat Alan Pardew, antrenorul echipei Crystal Palace. Yaya Sanogo, în vârstă de 21 de ani, a fost achiziționat de Arsenal Londra în 2013 de la Sochaux. După disputarea a 21 de etape din Premier League, Crystal Palace ocupă locul 15, cu 20 de puncte.

SURSA: MEDIAFAX

Yaya Sanogo FOTO: EPA

Campionii cluburilor FOTO: EPA

Real, cel mai bun club din lume

FOTBAL. Real Madrid a fost desemnat cel mai bun club din lume în 2014, de Federația internațională de statistică și istorie a fotbalului (IFFHS), în timp ce campioana României, Steaua București, figurează pe locul 17. Real a obținut un total de 381 puncte, fiind urmată în clasament de Bayern Munchen, campioana Germaniei cu 276 puncte, Atletico Madrid, campioana Spaniei, cu 267 p, FC Barcelona 251 și Atletico Nacional, campioana Columbiei, cu 249,5 puncte. Steaua a adunat 205 puncte, înaintea echipelor San Lorenzo (Argentina), finalista Cupei Mondiale a Cluburilor, Sparta Praga și FC Sevilla.

SURSA: AGERPRES

„Puiu" a pariat pe Ronaldo

Balonul de Aur: „Puiu" Iordănescu l-a votat pe Ronaldo, Marica pe Neuer.

FOTBAL. Selecționerul echipei naționale de fotbal a României, Anghel Iordănescu, l-a votat pe Cristiano Ronaldo pentru Balonul de Aur 2014, câștigat de portughez luni seara, în cadrul Galei FIFA de la Zurich. Căpitanul echipei naționale, Ciprian Marica, în schimb, l-a preferat pe primul loc pe portarul german Manuel Neuer.

În topul lui Iordănescu, primul a fost Ronaldo (Real Madrid), cu 5 puncte, urmat de germanul Thomas Mueller (Bayern Munchen), 3 puncte, și de argentinianul Lionel Messi (FC Barcelona), un punct.

În opțiunile exprimate de Marica, Neuer, campion mondial cu Germania, a fost pe primul, urmat de atacantul spaniol de origine braziliană Diego Costa (Atletico Madrid/ Chelsea) și de Leo Messi.

Cristiano Ronaldo, care și-a trecut în palmares al treilea Balon de Aur, după cele din 2008 și 2013, l-a pus pe primul loc în clasamentul său, în calitate de căpitan al naționalei Portugaliei, pe Sergio Ramos, urmat de galezul Gareth Bale și de francezul Karim Benzema, toți trei colegii săi la Real.

Leo Messi, căpitan al echipei Argentinei, vicecampioana mondială, l-a pus în frunte pe compatriotul său Angel Di Maria (Real Madrid/ Manchester United), urmat de spaniolul Andres Iniesta și de alt argentinian, Javier Mascherano, ambii jucători la Barcelona.

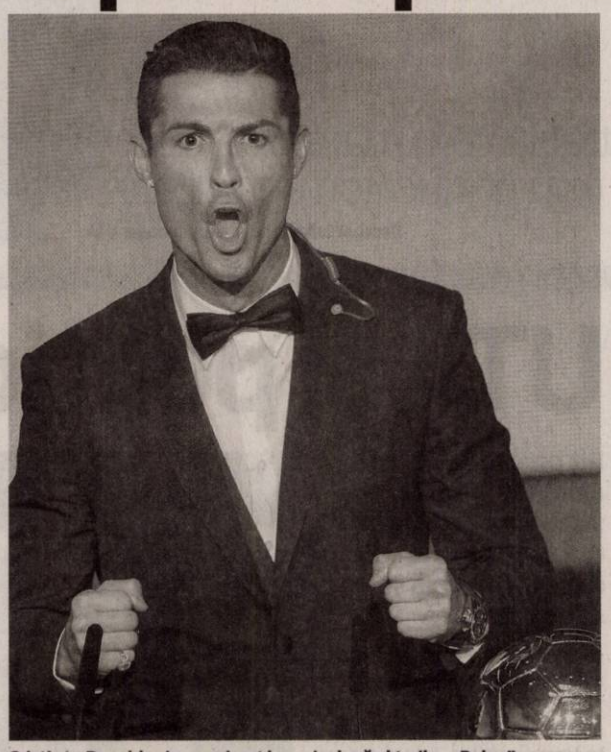

Cristiano Ronaldo și-a exprimat bucuria după al treilea „Balon" FOTO: EPA

Top 10 Balonul de Aur

1. **Cristiano Ronaldo** (Portugalia)	**37,66%**
2. **Lionel Messi** (Argentina)	**15,76**
3. **Manuel Neuer** (Germania)	**15,72**
4. **Arjen Robben** (Olanda)	**7,17**
5. **Thomas Mueller** (Germania)	**5,42**
6. **Philipp Lahm** (Germania)	**2,90**
7. **Neymar** (Brazilia)	**2,21**
8. **James Rodriguez** (Columbia)	**1,47**
9. **Toni Kroos** (Germania)	**1,43**
10. **Angel Di María** (Argentina)	**1,29**

Tehnicianul spaniol Juan Ramon Lopez Caro (ex-FC Vaslui), pe vremea când era selecționer al Arabiei Saudite (înlocuit între timp cu românul Cosmin Olăroiu), i-a nominalizat, în ordine, pe Andres Iniesta, Cristiano Ronaldo și Leo Messi. La cel mai bun antrenor, Marica l-a preferat pe Carlo Ancelotti (Real Madrid), pe locurile următoare fiind Diego Simeone (Atletico) și Jose Mourinho (Chelsea). Și Iordănescu l-a nominalizat pe Ancelotti, care a câștigat în 2014 Champions League, Supercupa Europei și Cupa Mondială a cluburilor. Pe locul secund a fost Simeone, campion al Spaniei cu Atletico, iar abia pe trei Joachim Loew, care a condus Germania la câștigarea Cupei Mondiale 2014.

SURSA: AGERPRES

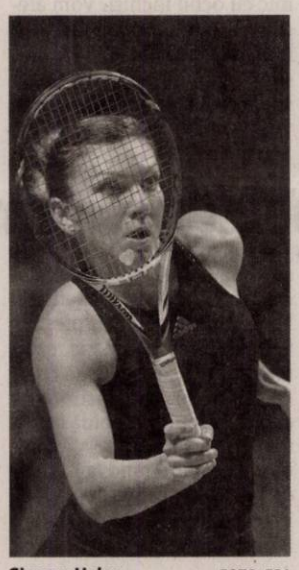

Simona Halep FOTO: EPA

Halep s-a retras de la Sydney

A renunțat la turneul WTA de la Sydney din cauze medicale.

TENIS. Jucătoarea română de tenis Simona Halep, principala favorită a turneului WTA de la Sydney, s-a retras în ultimul moment din competiția de la Antipozi, din cauza unei gastroenterite. Marți, în optimi, Halep trebuia să joace cu Karolina Pliskova (Cehia).

„Ne pare rău să primim vestea că Simona a fost nevoită să se retragă din turneu din cauze medicale și îi urmă recuperare rapidă, în timp pentru Australian Open. O așteptăm la Sydney anul viitor", a declarat directorul turneului de la Sydney, Alistair MacDonald. „În timpul turneului de la Shenzhen (câștigat de Halep) am avut o problemă la stomac. Am simțit că nu pot juca. Am așteptat până în ziua meciului pentru a vedea dacă voi fi bine, dar nu pot juca. Așadar, am decis să mă retrag, pentru că e cel mai bun lucru", a declarat Simona Halep. „Sunt tristă pentru că nu pot juca la acest turneu. Am venit să joc și nu e bine că fac această pauză. Trebuie să îmi revin și să mă gândesc doar la tenis", a mai spus Halep.

Românca declarase și după finala de la Shenzhen (China) că s-a simțit rău înaintea ultimului act cu Timea Bacsinszky (6-2, 6-2). „Nu știu cum am jucat finala de la Shenzhen, ca să fiu sinceră. Cred că a fost grație adrenalinei, pentru că doream să câștig turneul. Nu m-am gândit prea mult la mine, ci doar la joc, și am făcut-o foarte bine", a mai spus numărul trei mondial

Simona Halep a fost înlocuită la Sydney de americanca Nicole Gibbs, învinsă în optimi de Karolina Pliskova (22 ani, 22 WTA), cu 6-0, 6-0, în doar 38 de minute.

SURSA: AGERPRES

Campionii de la Spurs au fost primiţi la Casa Albă

BASCHET. Președintele SUA, Barrack Obama, i-a primit la Casa Albă, pe componenții echipei de baschet San Antonio Spurs, campioana NBA din sezonul trecut. Jucătorii echipei au intrat în cameră la ora locală 14.41, în timp ce mulțimea prezentă i-a aplaudat și scanda „Go, Spurs, Go!". Președintele Obama a venit însoțit de antrenorul echipei Gregg Popovich și de managerul general R.C. Buford. În discursul său, Obama a glumit pe seama relației tensionate dintre Gregg Popovich și presa americană, dar și pe seama vârstei înaintate a jucătorilor echipei texane. El a lăudat numărul mare de jucători străini din echipă, catalogând-o drept „Națiunile Unite ale echipelor de baschet". Totodată, Obama s-a plâns de faptul că echipa sa favorită, Chicago Bulls nu a reușit să câștige titlul în timpul mandatului său.

SURSA: MEDIAFAX

Victorie după zece luni!

TENIS. Juan Martin Del Potro a câștigat primul meci după o pauză de zece luni! Tenismanul Juan Martin Del Potro, locul 338 ATP, a câștigat primul meci după o pauză de zece luni, argentinianul învingându-l, marți, cu scorul de 6-3, 7-6 (4), pe ucraineanul Serghei Stahovski, în runda inaugurală a turneului de la Sydney (Australia). „Este un moment extraordinar pentru mine. Cred că am făcut un meci bun după o pauză de zece luni. Va trebui să muncesc mult la lovitura de rever și la mișcarea în teren. E timpul să las în urmă problemele și să mă bucur de acest moment", a declarat Del Potro la finalul partidei cu Stahovski. Operat la încheietura mâinii stângi în martie 2014, argentinianul în vârstă de 26 de ani, a primit un wild-card din partea organizatorilor turneului de la Sydney. În turul doi de la Sydney, Juan Martin Del Potro, fost numărul 4 mondial, îl va întâlni pe italianul Fabio Fognini, principalul favorit al competiției și locul 18 ATP.

SURSA: MEDIAFAX

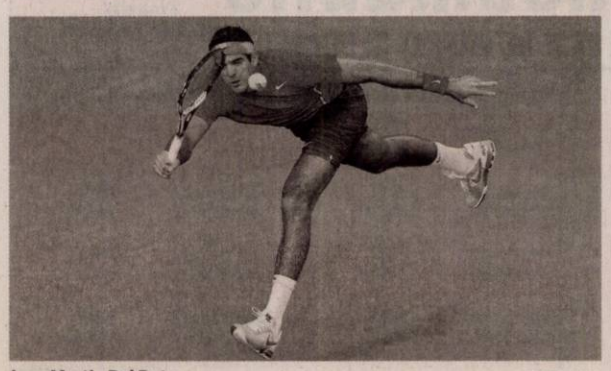

Juan Martin Del Potro FOTO: EPA

Şi-a prelungit contractul cu Juve

FOTBAL. Fundașul elvețian Stephan Lichtsteiner și-a prelungit contractul cu Juventus Torino pentru încă două sezoane, cu opțiune pentru un al treilea an, a anunțat clubul italian. Lichtsteiner a jucat 134 de meciuri pentru Juventus, a marcat 11 goluri, a câștigat trei campionate și de două ori Supercupa Italiei. În vârstă de 30 de ani, Lichtsteiner a venit la Juventus în 2011, de la echipa Lazio Roma.

SURSA: MEDIAFAX

Stephan Lichtsteiner FOTO: EPA

Australia şi Coreea sunt în sferturi la Cupa Asiei

FOTBAL. Echipele naționale ale Australiei și Coreei de Sud s-au calificat în sferturile de finală ale Cupei Asiei, după ce australienii au învins, marți, la Sydney, cu scorul de 4-0 (3-0), reprezentativa Omanului, într-un meci din etapa a doua a grupei A.

Golurile învingătorilor au fost marcate de McKay '27, Kruse '30, Milligan '45+3 din penalti și Jurici '70. În celălalt meci al zilei, selecționata Coreei de Sud a trecut, cu scorul de 1-0, de formația Kuwaitului. Clasamentul grupei A este următorul: 1. Australia - 6 puncte, 2. Coreea de Sud - 6 puncte, 3. Kuwait- 0 puncte, 4. Oman - 0 puncte.

Azi se vor disputa meciurile din etapa a doua a grupei B de la Cupa Asiei, după următorul program: Coreea de Nord - Arabia Saudită, antrenată de Cosmin Olăroiu, (ora 9.00) și China - Uzbekistan (ora 11.00).

SURSA: MEDIAFAX

Convins că schimbarea antrenorului era soluţia

ATLETISM. Sprinterul jamaican Asafa Powell, care și-a programat maximum de formă pentru campionatele majore ale anului, în primul rând pentru Mondialele de atletism din China, din vară, crede că schimbarea antrenorului și o nouă abordare a modalității de antrenament îi poate aduce din nou succese.

Fost recordman mondial al probei de 100 m între 2005 și 2008, înainte ca performanța supremă să-i fie luată de compatriotul lui Usain Bolt, care a dus-o la o cifră ametitoare, 9"58/100, Powell crede în creșterea formei sale și în faptul că va putea ajunge cel puțin la egalarea celui mai bun rezultat din carieră – 9"72/100. „Orice este posibil. Justin Gatlin m-a surprins anul trecut, când și-a îmbunătățit de 2 ori cele mai bune performanțe (9"77/100 și 19"78/100, pe 200 m) la vârsta de 32 de ani", a spus Powell care a încheiat anul 2014 din postura de cel mai rapid sprinter jamaican, cu 9"87/100, după ce a fost suspendat 6 luni, pentru folosirea unui stimulant, Oxilofrin. „Cred că sunt capabil să fac mult mai bine decât mulți dintre sprinterii de aici, din Jamaica. Cel mai bun rezultat al meu este pe cale de a sosi, trebuie doar să fiu răbdător", a spus Powell, care vizează medalia de aur la Campionatele mondiale de anul acesta de la Beijing. „Mă simt sensibil mult mai puternic, dar sunt și mai înțelept, știu ce trebuie făcut pentru a-mi atinge obiectivul", a precizat atletul care are în palmares un record mondial sui-generis, cele mai multe curse de 100 m sub 10 secunde – nu mai puțin de 84.

SURSA: AGERPRES

Asafa Powell FOTO: EPA

Trucuri culinare de succes!

Gătește cele mai bune rețete apelând la sfaturile și trucurile specialiștilor în domeniul artei culinare.

1 Scăpați de grăsimile suplimentare din preparatele voastre culinare adăugând la gătit frunze mari de varză verde. După un scurt clocot, aceste frunze pot fi îndepărtate, ele reușind să absoarbă mult din excesul de grăsime din supă, ciorbă, tocăniță sau orice alt preparat gătim noi.

2 Secretul unei salate de excepție, a unui preparat la cuptor delicios și a altor feluri de mâncare care necesită un sos, o marinată sau un amestec oarecare de condimente este ca ingredientele să fie lăsate suficient timp în acest sos mai înainte de a se găti. Fie depuse la rece, fie la temperatura camerei, după caz, preparatul final va câștiga foarte mult în gust și arome atunci când nu ne grăbim cu prepararea sosului ori a amestecului de condimente.

3 Ouăle crude nu se mențin pentru multă vreme la frigider și de aceea nici nu ne permitem să cumpărăm multe ouă chiar și atunci când acestea sunt foarte proaspete. Se poate totuși prelungi durata de viață a ouălor din frigider dacă le depunem aici în recipient închis ermetic pe un strat de sare mare de bucătărie.

4 Sucul de citrice. Cine a probat deja sucul de citrice pentru prepararea unui piure sau a unui pilaf de zile mari știe că astfel ai mare succes la gătit, mai nou existând propuneri foarte atrăgătoare pentru a se folosi și ceaiul verde, anumite sucuri de legume sau alte lichide inedite la gătitul zilnic. Cam toate acestea sunt și pline de vitamine și minerale și nu se poate spune că nu e o alternativă sănătoasă la metodele tradiționale de gătit.

5 Oțetul balsamic și sucul proaspăt de lămâie au mare succes în bucătăria occidentală, mai nou și românii apelând des la aceste două ingrediente de succes. Secretul lor este simplu: atunci când le folosim la gătit vom folosi, de asemenea, și mai puțină sare și se înțelege acum și de ce merită să le luăm în considerare mai des pentru preparatele noastre favorite.

6 Sucul de lămâie în apă caldă îndepărtează foarte rapid mirosurile mai grele pe care le mai poate avea carnea, peștele sau legumele care emană mirosul specific de sulf.

7 Toate legumele ar trebui mai întâi de orice gătite la abur pentru a face prepararea lor ulterioară mult mai facilă. Se reduc astfel timpii de gătit, iar legumele vor avea un gust mult mai bun.

8 Ciupercile își păstrează bine prospețimea dacă sunt ținute în hârtie de bucătărie la frigider.

9 Brânzeturile, de asemenea, se păstrează mai proaspete la rece dacă le ținem într-un recipient închis ermetic cu puțin zahăr alături.

10 Vinul este un ingredient excelent pentru gătitul de succes și băuturile spirtoase sau chiar și berea. Nu folosiți totuși niciodată decât băuturi de cea mai bună calitate chiar și dacă ingredientele alese sunt relativ ieftine și nu par să merite o asemenea „cinste". Alături de celelalte alimente, vinul însuși este considerat ca un plus pentru sănătatea noastră și de aceea nu e indicat să apelăm la produse alcoolice de slabă calitate.

Salată caldă cu sfeclă roșie și ciuperci

GUSTOS. Fie că o servești drept garnitură, fie ca fel principal, salata caldă cu sfeclă și ciuperci este un preparat gustos și plin de vitamine.

INGREDIENTE: 3 sfecle potrivite, 500 g ciuperci proaspete, 1 ceapă, 2 căței de usturoi, 1 lămâie, pătrunjel verde, sare, piper, ulei.

MOD DE PREPARARE: Spală sfeclele în coajă și pune-le la copt în cuptorul deja încins. Lasă-le 60-70 de minute sau până ce dau semne că s-au înmuiat. Lasă-le să se răcorească și îndepărtează coaja, apoi feliază-le sau taie-le cubulețe, după gust.

Încinge două linguri cu ulei într-o tigaie, aurește ceapa tăiată fin și adaugă usturoiul și ciupercile tăiate felii sau cubulețe. Lasă-le pe foc până scade zeama. Sărează și piperează la final. Într-un castron, pune sfecla, ciupercile, zeama de lămâie, sare și piper. Amestecă și presară pătrunjel verde. Lasă câteva minute să se întrepătrundă aromele și abia apoi servește.

Ciorbă bănățeană cu carne de porc

INGREDIENTE: 600 g carne de porc, 500 g cârnați bănățeni, 50 ml ulei, 2 cepe, 2 morcovi, 1 rădăcină de pătrunjel, 4 cartofi potriviți, 100 g smântână, 400 g iaurt, 4 gălbenușuri, 50 ml oțet, 2 căței de usturoi, 1 legătură tarhon, 1 linguriță rasă cimbru uscat, sare, piper.

MOD DE PREPARARE: Carnea de porc se spală și se taie în bucăți potrivite, apoi se pune la fiert în 4 litri de apă cu sare. Se ia spuma de câteva ori. Cârnații se taie în felii de circa 5 mm grosime, se presară cu cimbru și se prăjesc în ulei, câte 2 minute pe fiecare parte, la foc mic. Ceapa, morcovii și rădăcina de pătrunjel se curăță, se spală și se toacă mărunt. Morcovii și albitura se pun în oala în care fierbe carnea, iar ceapa se călește 3-4 minute împreună cu cârnații, la foc potrivit. Cartofii se curăță, se spală și, când carnea este pe jumătate fiartă se pun și ei în oală. Se adaugă cârnații și ceapa călită, se potrivește de sare și piper și se continuă fierberea încă 10 minute. Separat, într-un castron se amestecă bine smântâna, iaurtul, gălbenușurile, usturoiul pisat, oțetul și jumătate de legătură de tarhon, tocat mărunt. Se ia oala cu ciorbă de pe foc, se pun 3-4 polonice de zeamă în amestecul de smântână, după care se toarnă totul în oala cu ciorbă, amestecând încontinuu.

Se servește ciorba fierbinte, presărată pe deasupra cu tarhonul rămas, tocat mărunt.

Clătite cu ciocolată și cremă de brânză

INGREDIENTE. Pentru aluat: 125 g făină, 30 g cacao, 400 ml lapte, 2 ouă, 50 g zahăr, 100 ml frișcă lichidă, un praf sare, ulei pentru prăjit. Pentru umplutură: 300 g brânză de vaci, 2-3 linguri smântână, esențe, după gust, 2-3 linguri zahăr, după gust. Pentru servit: sos de ciocolată.

MOD DE PREPARARE: Făina și cacaua se amestecă și se pun într-un castron. Se face un gol la mijloc și se toarnă o treime din cantitatea de lapte și ouăle. Apoi, se pun sarea și zahărul și se amestec. Odată amestecate ingredientele se adaugă restul laptelui și frișca lichidă, se strecoară și se dă la rece pentru 30 de minute.

Brânza, smântâna, zahărul și esența după gust se amestecă bine și se lasă la frigider.

Clătitele se prăjesc în mod obișnuit și, la jumătatea coacerii, se scoate brânza de la rece. Se umplu clătitele reci cu brânză, se rulează, se taie și se aduc la masă cu sos de ciocolată. Trebuie să încerci și tu această combinație, care nu este așa cum te aștepți (e chiar delicioasă!).

Tocăniță cu morcovi și mămăligă

INGREDIENTE: 3 morcovi tăiați cubulețe, 4 cepe tocate, o cană de lapte de soia, două linguri de ulei de floarea soarelui, 3 linguri de făină, două linguri de pătrunjel verde mărunțit, sare după gust, mămăligă, frunze de dafin.

MOD DE PREPARARE:
Se călesc ceapa și morcovii în două linguri de ulei și o jumătate de linguriță de sare. Făina se amestecă bine cu laptele de soia și se adaugă treptat la compoziție. Se fierbe totul 10 minute, iar la sfârșit se adaugă pătrunjelul. Se servește pe felii de mămăligă și se decorează cu frunze de dafin.

Rață cu varză murată și proaspătă, la cuptor

INGREDIENTE: 1 rață, 1 ceapă mare, 1 varză murată de 1,5 kg, 1 varză proaspătă de 2 kg, 2 morcovi potriviți, 1 linguriță piper negru măcinat, 1 linguriță cimbru, 1 linguriță boia dulce, 1 frunză de dafin, 1 cană de 300 ml suc de roșii, 1 cană de apă fiartă sau plată, 1 legătură pătrunjel proaspăt, ulei pentru călit varza.

MOD DE PREPARARE: Se taie fidea varza murată și se călește în puțin ulei la foc iute timp de 20 de minute cu capac, amestecând la fiecare 4 minute. Se înăbușă într-o tigaie mare sau un ceaun cu puțin ulei și varza proaspătă până când scade din volum. În tava cuptorului se amestecă varza murată cu cea proaspătă, cu morcovii tăiați rondele, cu ceapă tăiată peștișori, funza de dafin rupt în câteva bucățele, cu pătrunjelul tocat și cu sucul și apa amestecat cu piperul negru măcinat, boiaua și cimbrul. Peste varză se așează rața porționată, unsă cu ulei și sare și se acoperă cu varză.Tava se dă în cuptorul preaîncălzit la 220 de grade C (între treapta 5 și 6 la cuptorul cu gaz) pentru 1 oră, după care se scoate tava din cuptor și se descoperă carnea cu fața la foc ca să se rumenească ușor. O dați, din nou, la cuptor și faceți focul mai mic la 180 de grade C (treapta 4 la cuptorul cu gaz) și o coaceți încă 20 de minute. Dacă este necesar mai adăugați puțină apă în varză, depinde de cuptor cum coace.

GARSONIERE

• **Cumpăr garsonieră,** apartament 1 cameră, banii jos, 0755.483.216, 0746.055.126. 842254

• **Vând garsonieră** pe Patriei lângă Teba mobilată, etaj I, 8.000Euro, negociabil, 0730.196.546. 839497

AP.1 CAMERĂ

• **Vând apartament** 1 cameră, Intim, etaj 3, îmbunătățit, 15.500 Eur, ☎0754.606.539. 831802

AP.2 CAMERE-ARAD

• **Cumpăr apartament** 2- 3 camere, plata pe loc, 0746.055.126, 0724.512.512. 842262

• **Vând apartament** bloc 2 camere, str. V.Milea nr.33, etaj 2, renovat, 51 mp, lângă notariat Veritas, 36.500 Eur. Tel. 0749.197.079. 841533

• **Vând apartament** 2 camere, UTA, str. Bucegi, etaj 1, amenajat, 23.500 Eur, ☎0755.790.452. 831803

• **Vând apartament** 2 camere, central, parter, utilat și renovat recent, 52 mp, posibilități privatizare, spațiu comercial, cabinete, birouri, preț 31.500 Euro, negociabil. Informații 0748.600.644. 841239

AP.3 CAMERE-ARAD

• **Vând apartament** cu 3 camere, tip Samantha, etaj 3- 4 urcător, cu vedere spre Mureș+ curte, nou amenajat. Preț la vedere. Tel. 0742.634.654. 840260

• **Vând apartament** 3 camere, zona 300, etaj 2, 98 mp, decomandat, 2 băi, termopan, 39.500, ☎0753.352.435. 831805

APARTAMENT LA CASĂ

• **Vând urgent** apartament la casă, în curte, str.Ghiba Birta, 28.500 Eur/negociabil, ☎0728.144.898. 831848

CASE-ARAD

• **Vând casă** 4 camere, Aradul Nou, 1.400 mp, intrare auto, cărămidă, termotecă, 49.500 Eur, ☎0744.849.390. 831804

• **Vând sau** schimb casă 3 camere, Micălaca- Mioriţa. Tel. 0745.382.279. 833031

CASE-JUDEȚUL ARAD

• **Vând casă** la roșu Livada, avans acuma, diferența august, 100 mp, teren 300 mp, 17.700 Euro,0742.157.445. 840461

• **Vând casă** 4 camere, bucătărie, 2 băi anexe, total 1.100 mp, la Curtici, 35.000 Eur/negociabil, ☎0752.425.210. 841396

SPAȚII COM-ARAD

• **Vând cabinet** stomatologic situat ultracentral, 2 unități de lucru.Telefon 0720.735.578. 841517

TERENURI LOCAL

• **Vând teren** intravilan în com. Vladimirescu, suprafață 1.000 mp, front stradal 23 m, preț avantajos, 0744.548.394. 842289

• **NU RATAȚI OCAZIA!!!** Teren intravilan 500 mp locație foarte bună în zona Tabacovici pe Str. Maior Nicolae Dărăban. Preț negociabil 52.000 euro. Tel. 0773.950.408 sau email ancavctr@gmail.com. Exclus agenții!!! 794309

IMOBILE CHIRII

• **Închiriez apartament** 2 camere, Spitalul Județean, etaj 2, curat, mobilat, tot la cheie, 200 Euro, 0753.472.869. 831296

• **Închiriez apartament** trei camere (ne)-mobilat Vlaicu, decomandat, centrală, parter, 0744.546.579. 839521

• **Închiriez apartament** 3 camere zona Mioriţa mobilat, modernizat, 145 Euro, negociabil sau vând cu 35.200 Euro, negociabil. Telefon 0752.476.378. 840464

• **Închiriez apartament** 3 camere, zonă centrală, lângă hotel Central, zonă foarte liniștită, renovat, mobilat modern, aer condiționat, centrală proprie, 300 Eur/lună. Tel. 0720.303.090. 843016

• **Închiriez garsonieră,** Micălaca, complet utilată. Tel. 0733.577.608. 833069

• **Închiriez casă** cu etaj (310 mp), zonă centrală. Ideal sediu firmă. Tel: 0722.293738. 783912

• **Închiriez sau** vând garsonieră mobilată pe str. Bușteni etaj I, Piața M.Viteazul, 0730.196.546. 839512

• **Închiriez urgent** apartament 2 camere (una închisă), Podgoria, bloc turn, 0723.309.668, 0770.227.687. 842288

• **Închiriez urgent** garsonieră, mobilată, utilată complet, lângă Piața Fortuna, ☎0751.382.017. 841537

SPAȚII COM-ARAD

• **Închiriez birou** mobilat de lux, 2 camere, lângă Tribunal. Tel.0744.770.917. 839509

• **Închiriez hală** 212 mp în Parcul Industrial UTA. Telefon 0721.288.570. 838967

• **Închiriez post** coafură/frizerie la salon de înfrumusețare. Tel. 0756.385.735. 839536

• **Închiriez 2-6** încăperi pentru- birouri, demisol, zona- Primărie, ultramodern, 0722257409. 838939

AP. 1 CAMERĂ-ARAD

• **Cumpăr apartament** 1 cameră, confort I, exclus agenții. Tel. ☎0723.394.708, 0757.610.273. 832704

TEREN-JUDEȚUL ARAD

• **Cumpăr pășune** împădurită și teren arabil împădurit, 0744.337.588, 0770.730.042. 841147

• **Cumpăr pădure** peste 10 ha în jud. Arad și peste 100 ha în alte județe, 0744.337.588, 0770.730.042. 841148

• **Cumpăr teren** arabil, în zona loc. Măderat și Agrișul Mare. Tel. ☎0744.337.588, 0770.730.042. 841149

OFERTE LOCURI DE MUNCĂ

• **Alimentară, Piața** Catedralei, angajează lucrător comercial cu experiență. Tel. 0726.227.377.

• **Angajăm șef** echipă coordonare și execuție lucrări finisaj. Tel. 0741.514.685. 840262

• **Angajăm șoferi** profesioniști cu experiență pe extern. Tel. 0730.643.782.

• **Angajăm șoferi** tir (și echipaje) posesori card tahograf, atestat profesional, permis categ. B, C,E, transport marfă internațional. Tel. 0729.039.058.

• **Angajăm barman,** Cladova. Asigurăm locuință permanentă. Rog seriozitate, ☎0743.685.629, 0257/259604.

• **Angajăm bucătar,** ajutor bucătar și spălător vase. Tel. 0722.643.327.

• **Restaurant nou,** situat în cartierul Aradul Nou, angajează ospătărițe, salarizare atractivă. Informații la tel: 0751.527203 și 0755.192943.

• **Societate comercială** angajează part time asistentă Customer Relation Manager. Cerințe: spirit organizatoric, sociabilitate, responsabilitate, experiența în call center reprezintă un avantaj. Oferim salariu actractiv și bonuri de masă. Informații la telefon 0357. 430 140. CV-urile sunt așteptate pe adresa info@optimall.ro.

• **Angajăm femei** pentru curățenie, fără limită de vârstă (spitale), ☎0758.757.638. 833647

• **Angajăm menajeră** la domiciliu. Tel. 0722.293.802.

• **Angajăm muncitori** în industria cărnii. Telefon 0755.969.327, 0733.037.794.

• **Angajăm personal** pentru fast- food. Tel. 0744.828.934.

• **Angajăm constructori** structuri și finisori. Relații la tel. 0741.514.685.

• **Angajămmuncitori calificați,** necalificați pentru finisări interioare și dulgheri, 0727.272.218.

• **Angajez șofer** pe basculă cat. C+E. Tel. 0726.694.022.

• **Angajez șofer** pentru Franța cu cazare. Telefon 0753.804.523.

• **Angajez șofer** profesionist pentru camion. Experiență trafic internațional. Informații: 0722.403.538.

• **Angajez medic** veterinar pentru vânzare în magazin furaje. Informații: 0723.870.526.

• **Angajez vânzătoare** produse alimentare, serioasă cu sau fără experiență, ☎0745.252.510.

• **Casă de** amanet angajează personal. Tel. 0758.236.323.

• **Fabrică încălțăminte** angajează personal necalificat, asigurăm bonuri, transport, 0745.780.173, 0257/286222.

• **Firmă de** construcții angajează muncitori finisori. Telefon 0728.054.071.

• **Firmă distribuție** angajează lucrător depozit și șofer distribuitor. Tel. 0744.640.411.

• **Firmă pază** angajează agenți pază, zona Curtici Vladimirescu. Telefon 0746.284.759.

• **Hotel Central** angajează recepționeră pe zi, salariu motivant, 0723.319.313.

• **Magazin electrice** angajăm vânzător. Informații la telefon 0745.581.995.

• **Magazin încălțăminte,** centru, angajează vânzătoare, experiență 3 ani. Tel. 0786.306.642.

• **Restaurant angajează** ospătară cu experiență. Telefon 0746.296.343, 0723.370.263,

• **S.C. angajează** șoferi cu atestat curse extern, tir. Tel. 0725.234.626.

• **Sală de** sport angajează femeie de serviciu. Informații tel. 0725.223.372.

• **SC angajează** șofer de tir cu experiență. Relații telefon 0744.548.394.

• **SC angajează** brutar și feliator cu experiență. Telefon 0745.862.316.

• **SC angajează** gestionar și muncitor birouri logistică. Număr telefon 0725.347.838.

• **SC angajează** stivuitorist cu atestat. Număr telefon 0725.347.838.

PRESTĂRI SERVICII

• **Acord garanție,** repar mașini spălat automate, frigidere, domiciliul clientului, 0745.395.282. 830998

CONSTRUCȚII

• **Aduc balast,** nisip, sorturi, lemne, ridic moloz. Tel. 0754.772.222. 829023

• **Aduc balast,** nisip, sort, pământ, lemne foc, ridic moloz, ☎0747.206.371. 831916

• **Vând lemne** foc tăiate, crăpate și calitate. Telefon 0721.592.572. 831800

• **Vând lemne** 4 metri ster la 500 lei, 0743.899.445, 0748.897.418. 832730

GARAJE

• **Închiriez garaj** zidit, Polivalentă, 160 lei, eventual vând 10.000, ☎0745.925.658. 830131

• **Vând garaj** zidit, ultracentral. Tel. 0744.770.917. 839535

ELECTRONIC PLUS

• **Vindem/Reparăm electrocasnice** second, frigorifice, mașini spălat, uscătoare, aragaze, electrice, televizoare, anvelope, vitrine comerciale, termopane. Reducere pentru schimb, rate, Lipova. Tel. 0744.796.542. 830997

POȘTA LUI CUPIDON

• **Masaj erotic** elegant, rafinat și discret, 7 maseuze pasionale, ☎0720.411.562. 842281

obelisc NON-STOP

- **Firma Obelisc** oferă gama completă de sicrie, capace frigorifice, personal calificat, transport național și internațional și accesorii.
- **Organizăm** evenimente complete de înmormântare, parastase
- **Rezolvăm actele** la spital, actele necesare pentru declararea decesului, primărie și casa de pensii.
- **Punem la dispoziție** consultanță permanentă, medic constatator deces

**Pentru a simplifica etapele ce se parcurg în cazul unui deces, recomandăm clienților noștri efectuarea unei precomenzi.*

(H-750255)

Adresa:
Arad, Str. Ștefan CICIO POP (colț cu M.Eminescu) 26.
Telefon: **0744 566 276**

DECESE

Cu durere în suflet anunțăm decesul
la vârsta de 59 ani a celei care a fost
mamă, soacră și bunică,
CHEȘA IULIANA.
Înmormântarea are loc astăzi, 14 ianuarie 2015 ora 15:00 la Cimitirul Pomenirea.
Familia îndoliată, fiul Cristian, nora Gabi și nepotul Raul

Cu adâncă durere anunțăm trecerea în neființă a celei care a fost
medic stomatolog, lector universitar
TATIANA DUMINICĂ.
Trupul neînsufleţit va fi depus la capela „Kuki" din Grădiște, iar înmormantare va avea loc astăzi, 14.01.2015, ora 14.00 la Cimitirul Eternitatea.
Dumnezeu să o odihnească în pace!

A plecat la cele veșnice după o lungă și grea suferință cel care a fost
colonel (r)
ȘTEFAN ADOLF.
Îl vom păstra în amintire așa cum a fost pentru totdeauna. Odihnească-se în pace! Înmormântarea va avea loc astăzi, 14 ianuarie 2015, ora 14:00 la Cimitirul Pomenirea.
Familia îndoliată

Cu adâncă durere în suflet anunțăm plecarea la Domnul a celui care a fost soț, tată, bunic și străbunic,
JURJ EFTIMIE.
Înmormântarea va avea loc astăzi, 14 ianuarie 2015, ora 12:00 la Cimitirul Eternitatea.
Familia îndoliată

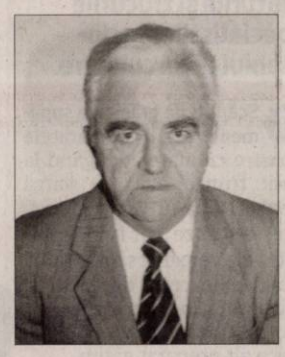

O inimă bună a încetat să mai bată, un suflet bun s-a ridicat la cer lăsând în urmă o nemărginită durere și un dor imens. Recunoștință veșnică celui care a fost soț, tată și bunic,
MERCEA IOAN.
Priveghiul va avea loc astăzi, 14 ianuarie la Capela Românească Sânicolau Mic, iar înmormântarea va avea loc joi, 15 ianuarie 2015, ora 13,00 de la capela Cimitirului din Sânicolaul Mic.
Familia îndoliată: soția Ani, copiii Ancuța și Sorin

O inimă bună a încetat să mai bată, un suflet bun s-a ridicat la cer lăsând în urmă o nemărginită durere și un dor imens. Recunoștință veșnică celei ce a fost
GHEORGHE EDITH –
ANA – MARIA - TEREZIA.
Înmormântarea va avea loc astăzi, 14 ianuarie 2015, ora 12:00 la Cimitirul Eternitatea - UTA.
Matulea Aurelian

În dimineața zilei de 12 ianuarie s-a stins din viață, după o lungă suferință,
BANES MARIA LIGIA.
Înmormântarea va avea loc astăzi, 14 ianuarie 2015, ora 13:00, la cimitirul Eternitatea (UTA).
Familia îndoliată

PIERDERI

• **Pierdut carnet** de student eliberat de U.V.V.G. Arad- secția contabilitate și informatică de gestiune pe numele Vlad Adelina Cosmina. Îl declar nul. 842270

• **Pierdut certificat** de membru seria AR nr. 002211, eliberat de OAMGMAMR Arad la data de 23.12.2013, aparținând Mocuța Daniela Georgeta. Îl declar nul. 842250

• **Pierdut Certificat** de înregistrare înscopuri de TVA seria B 1020631 RO 26443630 aparținând Adev Concrete Construct S.R.L. Îl declar nul. 842261

PLANTE-FLORI

• **Vând baloți** de lucernă. Tel. 0743.029.943, 0749.874.824. 831789

• **Vând tărâțe** și făină. Telefon ☎0744.190.192. 773939

• **Vând 100** baloți paie curate, neplouate, paie amestec făn, ☎0786.594.746. 819519

• **Vând 100** bucăți baloți făn, lucernă, an 2014. Informații: 0741.641.080. 840273

ANIMALE-PĂSĂRI DOMESTICE

• **Cumpăr vaci** slabe, grase, lipsă calciu pentru abator. Tel. 0745.505.122. 831938

• **Vând găini** ouătoare tinere. Tel. 0741.391.909. 831784

• **Vând porc** 120 kg, Livada. Tel. 0722.688.346. 840270

• **Vând 10** grăsuni 30- 35 kg/buc., rasă de carne, ☎0744.855.910. 841156

• **Vând 10** purcei între 25- 30 kg și 55- 60 kg, ☎0746.414.369. 831836

• **Vând 2** porci unul în jur de 120 și unul în jur de 230 kg. Telefon 0723.419.271. 841189

• **Vând 2** porci 80- 85 kg/buc., rasă carne, 0744.855.910. 831003

• **Vând 2** vaci gestante 8 luni și 4 lună Bălțate Românești și iapă sură vânătă 900 kg, iapă șargă semimurană gestantă 6 luni și mânz belgian 1 an în Bujac. Tel. ☎0740.572.904. 839519

• **Vând 4** buc. porci de carne 100- 120 kg, Nădlac, Horia 8, negociabil. Telefon 0257/ 473590, 0721.786.399. 832716

• **7 maseuze** rafinate oferă masaj erotic senzual și pasional, ☎0720.411.562. 831837

• **Vând 5** porci graşi. Tel. 0745.032.664. 839525

• **Vând 5** porci între 90- 110 kg. Informații: 0741.641.080. 840274

ÎMPRUMUTURI FINANCIARE

• **IFN acordă** împrumuturi financiare pensionarilor, angajaților, PFA, I.I. Informații 0729.660.774.

DIVERSE

• **Brutărie vinde** saci goi de făină, 2 bucăți= 1 leu, pâine deshidratată (pentru animale) 1 sac 10 kg= 25 lei, str.Hunedoarei nr.52, ☎0742.218.693. 842308

• **Cumpă cupru,** alamă, argint, cositor, fier, baterii, inox, aluminiu, pene noi- vechi, 0754.462.698. 840478

• **Cumpăr alamă,** cupru, argint, cositor, fier, baterii, inox, aluminiu, pene noi- vechi, 0742.572.721, 0744.162.856. 840476

• **Cumpăr argint,** nichel, cositor, cupru, alamă, aluminiu, fier, baterii, radiatoare, plumb, pene noi- vechi, 0741.134.368, 0748.912.117, 0755.822.985. 840479

• **Cumpăr fier** vechi, calorifere, caroserii, cupru, alamă, aluminiu, pene vechi și noi, baterii. Tel. 0746.414.369. 831835

• **Cumpăr pene** vechi, noi, fier vechi, caroserii, calorifere, de la domiciliu, preț bun, ☎0745.983.893. 0757.533.402. 831408

• **Familie serioasa** ,situatie materiala buna ,luam in intretinere persoana in varsta pentru casa sau apartament ,acte notar ,asiguram o batranete linistita ,dorim si oferim seriozitate . Inf telefon 0722577226 840296

• **Vând cazane** pentru țuică din aramă, la comandă. Telefon 0746.549.644. 842292

• **Vând sare** bulgări. Informații tel. 0740.675.277. 841146

• **Vând 4** cauciucuri cu tot cu jante 5 găuri de iarnă, cârlig de Opel, slănină de la saramură foarte bună, la preț bun, ☎0753.472.869. 831311

• **Vând 5** porci, 100 baloți paie, 5 căpițe făn, 0752.100.843. 841214

• **Vând porci,** 6 bucăți, 100-120 kg bucata, 8 lei/ kg. Tel: 0257.534329.

EVIDENȚIAZĂ-TE!

Talon valabil până în 31 martie 2015

Text: **DATA apariției:**.....

Date personale:

Nume și Prenume:

Telefon:

Buletin de identitate:

TALON + PREȚUL CATEGORIEI AFERENTE

Anunțurile se preiau zilnic, la ghișeu, până în ora 16[00], după această oră, se pot prelua doar prin intermediul sistemului online de preluare al anunțurilor disponibil pe www.jurnalaradean.ro . Anunțurile de mică publicitate din Jurnal Arădean se publică pe baza talonului din ziar
Redacția nu își asumă responsabilitatea pentru conținutul anunțurilor de mică publicitate!
JURNAL ARĂDEAN

Anunțurile de deces se publică GRATUIT!

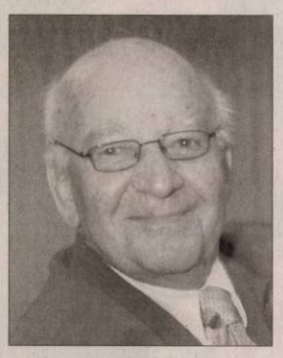

Cu nemărginită durere în suflet anunţ încetarea din viaţă al iubitului meu tată - **prof. ALEXANDRU MIHALACHE.**
Vei rămâne pentru totdeauna în sufletul nostru. Înmormântarea va avea loc astăzi, 14 ianuarie 2015, ora 13:00 la Cimitirul din Grădişte.
Fiica Mirela, nepoata Anita şi ginerele Torsten

CONDOLEANŢE

Suntem alături de cumnata noastră Viorica, de nepotul Neluţu şi familia sa, în aceste momente deosebit de triste pricinuite de trecerea la cele veşnice a celei care a fost iubita lor mamă şi bunică
LILE VIORICA.
Sincerele noastre condoleanţe şi întreaga compasiune!
Cuscrii: Lenuţa, Nicu şi Nicuşor-Dănuţ Dediu

În aceste clipe de durere şi tristeţe suntem alături de colega noastră Popa Viorica, în momentele grele pricinuite de decesul mamei sale. Dumnezeu să o odihnească în pace!
Colectivul SC Roza SRL

Suntem alături de Viorica Popa în clipele grele provocate de pierderea mamei sale dragi. Condoleanţe sincere familiei îndoliate!
Florica Calapiş şi familia

Condoleanţe şi cele mai sincere sentimente de compasiune colegei mele Popa Viorica, în aceste momente grele pricinuite de decesul mamei sale. Dumnezeu să o odihnească!
Bodea Loredana şi familia

Un ultim omagiu acum la despărţirea de cel ce a fost cuscrul nostru,
ŞTEFAN ADOLF.
Dumnezeu să-l ierte şi să-l odihnească în pace! Sincere condoleanţe!
Familia Curta

Ne despărţim temporar cu durere şi lacrimi de colega şi prietena noastră,
dr. TATIANA DUMINICĂ,
cea care şi în cadrul Colegiului Medicilor Dentişti Filiala Arad a condus cu dăruire, devotament şi profesionalism Departamentul Profesional Ştiinţific al Colegiului nostru, un liant cald şi blând între UVVG şi CMDJ Arad.
Colegii CMDJ Arad

SERVICII FUNERARE

SERVICII FUNERARE ROSTYL
str. M. EMINESCU nr. 22 (peste drum de Facultate)
OFERĂ:
- GRATUIT SĂLI DE PRIVEGHI (capele).
- SĂLI PENTRU POMENI, cu meniu la alegerea clientului.
- SICRIE şi RESPETE produse de firma noastră, la PREŢ REDUS.
- GRATUIT scoatem certificatul de deces şi ajutorul de înmormântare. (795467)
TELEFON: 0257-21.44.22 / 0728-690.120

Gânduri de regret şi rămas bun pentru cea care a fost colega noastră,
lect. univ. dr.
TATIANA DUMINICĂ
şi care a plecat fulgerător dintre noi. Dumnezeu să-i odihnească sufletul în pace!
Colectivul Direcţiei Generale Administrative al Universităţii de Vest „Vasile Goldiş" din Arad

Colectivul Clinicii de Implantologie Orală „Vivas Dent" îşi exprimă întreaga compasiune pentru pierderea prematură a celei care devenise colaboratoarea noastră,
şef lucrări
dr. DUMINICĂ TATIANA.
Odihnească-se în pace!
Prof. dr.Victor Valea

Suntem alături de Mirela şi Anita la decesul celui care a fost
prof. MIHALACHE ALEXANDRU.
Dumnezeu să îţi odihnească sufletul frumos naşule!
Sincere condoleanţe Gina Musa şi fam. Mihăilă

Suntem profund îndureraţi la despărţirea de colegul şi prietenul nostru,
prof. ALEXANDRU MIHALACHE.
Dumenzeu să-l odihnească în pace!
Profesorii Catedrei de Limba şi Literatura Română de la Colegiul Naţional „Moise Nicoară"

S-a stins mult prea devreme unul dintre
marii profesori de limba română pe care i-a avut Aradul ultimelor decenii,
Profesorul
ALEXANDRU MIHALACHE,
un intelectual riguros şi sensibil, deopotrivă, iubit de elevi şi de confraţi, un nume emblematic pentru învăţământul arădean. Sincere condoleanţe familiei, unicei sale fiice!
Colegii de la Universitatea „Aurel Vlaicu"

Cu profundă şi sinceră durere suntem alături de familia îndoliată la moartea neaşteptată a colegului şi prietenului nostru,
profesorul ALEXANDRU MIHALACHE.
A plecat dintre noi lăsându-ne un gol în suflete! Dumnezeu să-l odihnească!
Profesorii pensionari de la Colegiul Naţional „Elena Ghiba Birta"

Colectivul de profesori al Colegiului Naţional „Elena Ghiba Birta" regretă trecerea la cele veşnice a distinsului
profesor de limba şi literatura română
MIHALACHE ALEXANDRU.
Transmitem sincere condoleanţe familiei îndoliate!

Sincere condoleanţe familiei îndurerate la trecerea în nefiinţă a celui care a fost
profesor ALEXANDRU MIHALACHE.
Dumnezeu să-l odihnească!
Fam. Munteanu şi Oprea

Tristă este ziua de 13 ianuarie când ne luăm rămas bun de la tatăl şi bunicul,
bunul NELU.
Dumnezeu să-l odihnească!
Fiul Sorin şi nepoţii Alex şi Alesia

Colectivul clasei a VI-a B a Colegiului Naţional Elena Ghiba Birta împreună cu diriginta lor Ancateu Olimpia sunt alături de colegul lor Cheşa Raul în momentele grele de despărţire de bunica sa.

Un ultim omagiu bunei noastre vecine,
IULIANA CHEŞA.
Condoleanţe familiei! Dumnezeu s-o odihnească în pace!
Vecinii de la scările A şi B

Cu durere în suflet ne despărţim de dragul nostru verişor şi unchi,
JURJ EFTIMIE
din comuna Bata.
Nu te vom uita niciodată.
Familiile Miuţescu Traian, Bujor şi Ienci

Cu profundă tristeţe şi o veşnică recunoştinţă ne luăm un rămas bun de la părintele nostru,
MERCEA IOAN.
Dumnezeu să-l odihnească!
Fiica Ancuţa, Weil cu familia

Rămas bun draga noastră prietenă,
ARGENTINA.
Bunul Dumnezeu să te aşeze în Ceruri la dreapta Sa, iar calea să-ţi fie luminată! Sincere condoleanţe familiei îndoliate!
Familia Popescu din Alba Iulia

COMEMORĂRI

Cu sufletul sfâşiat de durere anunţ că astăzi, 14 ianuarie se împlinesc 3 ani de când a plecat în veşnicie scumpa mea verişoară primară
ŞOIMOŞAN MINODORA ZORIŢA
din Conop
la doar 52 ani.
Să ştii
DORA
dragă că eu nu te-am uitat şi nu te voi uita niciodată. O lumânare mereu va sta aprinsă. Privi-voi cerul plin cu stele iar tu vei fi mereu o stea pe bolta-albastră printre ele. Vei rămâne veşnic în sufletul meu şi te voi iubi mereu.
Verişoara primară Laminora cu familia din Arad

Afară ninge liniştit/ Şi frigul încet se lasă/ La mormânt noi am venit/ Căci dorul de tine pe noi ne apasă. Se împlinesc 7 ani de când ne-ai părăsit
VIDRA LILIANA.
Azi e zi de sărbătoare/ Şi a ta aniversare/ Nu te mai sărbătorim/ Noi pe tine te jelim/ Poate-aşa ţi-a fost destinul/ Ţie moartea, nouă chinul/ Ţie Raiul cel Ceresc, nouă chinul pământesc. Dumnezeu să te odihnească în pace. Parastasul va avea loc duminică,18 ianuarie 2015 ora 12 la Biserica Ortodoxă Bujac.
Te plâng părinţii Iute Gheorghe şi Maria, fiul Daniel şi soţul Dan din Spania

Au trecut 22 ani de când draga noastră mamă şi bunică,
ZĂRNA MAGDALENA
din Beliu
ne-a părăsit pentru totdeauna. O clipă de aducere aminte pentru cei care au cunoscut-o. Nu te vom uita niciodată!
Fam. Spînu

Se împlinesc 19 ani de la trecerea în nefiinţă a
ing. POPA GABRIELA.
Nu te vom uita niciodată! Dumnezeu să te odihnească în pace!
Fam. Gherman şi Birda

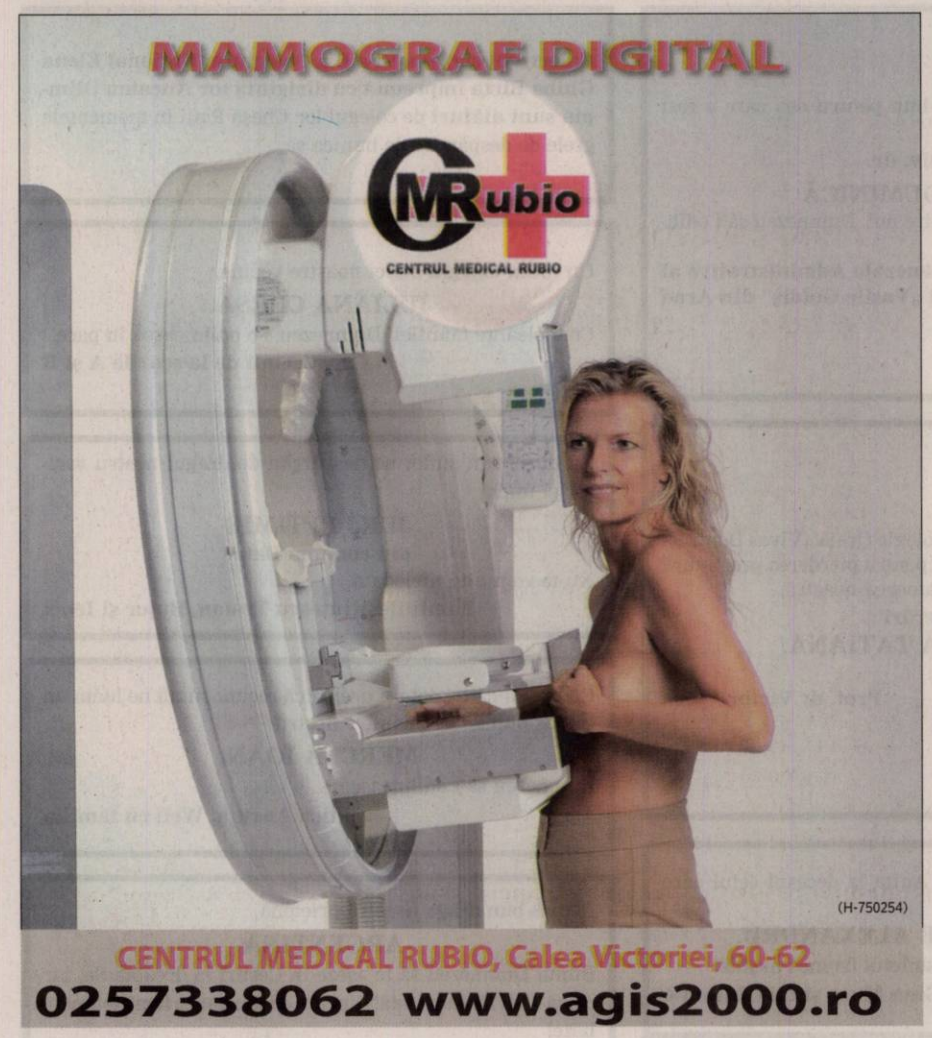

Millefiori
precious murano collections

SC MILLEFIORI SRL Arad, cu sediul social in Arad, Calea Zimandului nr.26, jud. Arad, societate producatoare de bijuterii si articole decorative din sticla de Murano

angajeaza:

- agent comercial; - director vanzari.

CV-urile se pot trimite prin: fax:0257-278404 sau e-mail: job@millefiori-romania.ro; liliana@millefiori-romania.ro.

(841192)

Angajam *FEMEI* si *BARBATI*

pt curatenie la magazine haine

din Galleria si Atrium Arad.

SALAR: **400** RON NET cu contract munca.

Program lucru 3 ore (dimineata intre orele: 08.00-11.00).

Telefon: **0745-381.288.**

(832896)

SC angajaza

- **asistent productie**
- **facturist cu cunostinte de contabilitate primara,**
- **coordonator activ. transp.,**
- **sofer profesionist**
- **ambalatori productie.**

Se ofera salariu atractiv + bonusuri.

Informatii la telefon **0734732516**

(842257)

Publicitate 0257/280.904

JURNAL ARĂDEAN

Aveti ceva de vanzare sau poate cumparati ceva, aveti servicii de nerefuzat ori pur si simplu va cautati sufletul pereche?

Arădenii trebuie să ştie!

JURNAL ARADEAN
MICA
PUBLICITATE

PROGRAM

Luni-Vineri 8:00 - 18:00
Duminica: 9:00 - 13:00

Arad B-dul Revolutiei nr 81

Telefon: (+40) 0257-210.775

SOLICITARE DE OFERTE IN VEDEREA ATRIBUIRII CONTRACTULUI DE SERVICII DE INCHIRIERE IMOBILE (COD CPV 70310000-7/PA01-7) PRIN PROCEDURA DE CERCETARE A PIETEI

In atentia persoanelor fizice si juridice interesate:

Asociatia Consilier-Vest avand sediul in Arad, str. G-ral. Praporgescu nr. 31, bl. 38, ap. 2, jud. Arad, avand CIF 33687580, partener în cadrul ***Proiectului E-Sustinere Economica si Sociala pentru persoane vulnerabile***, linia de finantare **POSDRU/173/6.1/S/148943, Axa prioritara 6 - Promovarea incluziunii sociale - Domeniul major de interventie 6.1 - Dezvoltarea economiei sociale**, *doreşte achiziţionarea prin procedura de cercetare a pietei – studiu de piata:*

Obiectul contractului constă în achiziţionarea de:
- servicii de inchiriere imobile - cod CPV70310000-7/ PA01-7 "Inchiriere"

Criteriul aplicabil pentru atribuirea contractului si stabilirea ofertei câştigătoare este oferta cea mai avantajoasa din punct de vedere economic, cu luarea in considerare in conformitate cu ***Instructiunea nr. 26 ca factor de evaluare a ofertelor alaturi de pret si factori care privesc nivelul calitativ si specificatiile tehnice si functionale***.

Specificatiile necesar a fi indeplinite:
- suprafaţa utilă totală = minim 120 mp – maxim 220 mp;
- spaţiu de birouri compartimentat, conform H.G. Nr. 866/26.09.1996, respectiv 6 mp/persoana.
- sală reuniune, mică minim 20 mp; 2 spatii pentru consiliere personalizata, - un spatiu pentru training si consiliere pe grup
- spaţiu de arhivă - (uscate -fără umiditate, izolate şi securizate cu inchidere mecanica);
- încăperi-birouri pentru personalul propriu';
- imobilul să fie amplasat într-o zonă centrala iar accesul la imobil să fie facil;
- imobilul să fie amplasat pe o arteră principală, în apropierea unei linii de transport în comun, în zona 0;

Doritorii sunt rugaţi să contacteze achizitorul pentru informaţii suplimentare la adresa acestuia de e- mail: officeconsiliervest@gmail.com
Data limită pentru primirea ofertelor este 20.01.2015 ora 12.00 la adresa Arad, str. G-ral. Praporgescu nr. 31, bl. 38, ap. 2, jud. Arad.

(842299)

UNIUNEA EUROPEANĂ · GUVERNUL ROMÂNIEI · Fondul Social European POSDRU 2007-2012 · Instrumente Structurale 2007-2013 · GUVERNUL ROMÂNIEI MINISTERUL MUNCII, FAMILIEI PROTECŢIEI SOCIALE ŞI PERSOANELOR VÂRSTNICE OMPOSDRU REFUNKA VEST · FRG Vladimirescu · FUNDAŢIA ROMÂNO – GERMANĂ VLADIMIRESCU

Investeşte în oameni!

FUNDAŢIA ROMÂNO – GERMANĂ Vladimirescu
în parteneriat cu: ASOCIAŢIA ALDMARIDIM, PRIMĂRIA COMUNEI BÂRSA, PRIMĂRIA COMUNEI GURAHONŢ ŞI PRIMĂRIA COMUNEI SĂVÂRŞIN

ORGANIZEAZĂ GRATUIT PENTRU PERSOANELE INACTIVE ŞI ŞOMERII DIN MEDIUL RURAL
cursuri de calificare/iniţiere:
OPERATOR CALCULATOR şi CONTABILITATE– la Centrul din Vladimirescu
MANICHIURIST - PEDICHIURIST – la Centrul din Aldeşti

Informaţii şi înscrieri:
- **VLADIMIRESCU –** 0751–119347 – Nemczov Monica
- **ALDEŞTI -** 0751– 119346 – Giurescu Mariana

proiect: ***„OCUPPAT – Organizarea de Cursuri de Pregătire Profesională şi Antreprenoriat la Ţară" - ID 128576*** cofinantat din Fondul Social European prin Programul Operational Sectorial Dezvoltarea Resurselor Umane 2007-2013

(831359)

CABINET INDIVIDUAL DE INSOLVENŢĂ
INCZE GABRIEL SEBASTIAN,
lichidator judiciar
al **SC MOBILCLIN ART-SERV SRL**,
anunţă vânzarea conform Legii 85/2006, prin licitaţie publică deschisă, cu strigare a următorului bun mobil proprietate al **SC MOBILCLIN ART-SERV SRL**:
- 1 buc Freză Casadei F115 la preţul de **6.696 LEI**.

Preţul menţionat nu conţine TVA.
Garanţia pentru participare la licitaţie este 10% din valoarea bunului mobil.
Licitaţia va avea loc în data de **02.02.2015** ora 10.00 AM la sediul lichidatorului **CABINET INDIVIDUAL DE INSOLVENŢĂ - INCZE GABRIEL SEBASTIAN** din Arad, str. Blajului nr.2, ap.6, jud.Arad.
În cazul în care bunul mobil nu se adjudeca la prima licitaţie, aceasta se va relua în data de **16.02.2015**, la aceeaşi ora şi acelaşi loc.
Înscrierile şi achitarea garanţiei de înscriere la licitaţie se pot efectua până în ziua premergătoare licitaţiei, ora 12.
Informaţii suplimentare la tel.0744648261 sau la sediul profesional al lichidatorului judiciar ***CABINET INDIVIDUAL DE INSOLVENŢĂ - INCZE GABRIEL SEBASTIAN*** *situat in Arad, str. Blajului nr.2, ap.6, jud.Arad.*

(841215)

ANUNT:
Asociatia Nationala a Surzilor Arad,
ANGAJEAZA
Asistent Social cu studii superioare in Asistenta sociala.
Depunerea CV-urilor se va face pe e-mail: ansr_arad@yahoo.com
Informatii la tel: **0768105734**

(839149)

Publicitate:
mică
0257/210.775;
mare
0257/280.904

Colegiul Naţional „Vasile Goldiş" Arad
scoate la concurs:
1 POST INFORMATICIAN pe perioada nedeterminată
Dosarele se pot depune la secretariatul şcolii, Calea Victoriei nr. 1-3, în fiecare zi de luni până vineri între orele 9^{00}-15^{00} până la data de **20.01.2015**.
Concursul va avea loc în data de **26.01.2015** ora 10^{00} la sediul **unităţii de învăţământ.**
Condiţii generale:
- Studii superioare de specialitate;
- Vechimea în specialitate constituie avantaj.

Informaţii la telefon: 0257-230 335

(841173)

Liceul Tehnologic „Henri Coandă" Arad,
organizează
concurs în 3.02.2015,
pentru ocuparea pe perioadă nedeterminată a funcţiei vacante de **secretar şef**, studii superioare, vechime minim 3 ani.
Dosarele se depun până la 30.01.2015, ora 16.00.
Relaţii suplimentare se pot obţine la sediul liceului, str. Mărăşeşti nr. 34 Arad, tel: **0257280351**

(840293)

Casa de Insolvenţă Oprean & Oprean IPURL
În calitate de lichidator judiciar al debitorului **PETROCRIS S.R.L.**, cu sediul în Arad, str Mărţişor, nr 2-4 sc B, ap 7, jud Arad, CUI 10893905, J2/476/1998 desemnat prin Încheierea nr. 1290 din data de 26.10.2011 de către Tribunalul Arad, secţia Civilă în dosarul 2838/108/2011*, **vinde**, conform Legii 85/2006, prin
Licitaţie publică deschisă, cu strigare :
- **bun imobil(statie peco) localizat în jud Bihor, loc. Cociuba Mare, nr 142/A, înscris în CF nr 1NDF, nr cadastral 6 Cociuba Mare de la preţul de pornire de 477.000 lei fără TVA**
- **bun imobil(teren intraviran) localizat în jud. Arad, loc. Nădlac, str Nicolae Bălcescu nr 1 A, înscris în CF nr 301567/Nădlac, având 1347 mp de la preţul de pornire de 15.840,00 euro echivalent a 70.370,00 lei.**

Regulamentul de valorficare precum şi informaţii pot fi obţinute la sediul lichidatorului judiciar **Casa de Insolvenţă Oprean & Oprean ipurl** *la tel. tel.0747142107, 0723675915, prin e-mail oanaelena@insolventaoprean.ro; tudorlaurentiu@insolventaoprean.ro si pe site-ul nostru www.insolventaoprean.ro*

Preţurile menţionate nu conţin TVA. Garanţia pentru participare la licitaţie este 10% din valoarea de pornire .
Licitaţia va avea loc în data de **20.01.2015** ora **11:00** în situaţia în care bunurile nu se vor valorifica următoarele licitaţii vor avea loc în 27.01.2015 ora11:00; 03.02.2015 ora 11:00, respectiv 13.02.2015 ora 11:00, în Arad, str. Horia, nr.4, ap.2
Înscierile şi achitarea garanţiei de participare la licitaţie se pot efectua până în ziua premergătoare licitaţiei, ora 12.

(842303)

SC UNICARM SRL
Producator si distribuitor la nivel national de carne si preparate din carne

Angajeaza :

Sef Magazin

Cerinte:
- experienta in coordonarea si organizarea activitatii unui magazin
- studii superioare constituie avantaj
- abilitati de comunicare si negociere
- fara cazier

Lucrator Comercial

Cerinte :
- experienta in domeniul comertului
- studii medii
- fara cazier

Se ofera:
- salariu foarte atractiv
- bonuri de masa
- conditii de lucru foarte avantajoase

C.V.-urile se vor trimite pe fax **0361.814.204**
sau prin e-mail: magazine@ unicarm.ro.
Numai persoanele selectate vor fi contactate pentru interviu.

(833071)

SC SIRE SRL, din Arad, Calea Zimandului FN,
ANGAJEAZĂ
OPERATORI ASAMBLARE
cablaje (femei), absolvenţi a minim 10 clase.
Informaţii suplimentare la sediul nostru sau la telefon 0257 218 748, între orele 09:00 – 16:00.

(841527)

MGA
ANGAJEAZĂ:
MONTATORI schelete tapiţerie; TÂMPLARI MAŞINIŞTI; LIPITORI burete; TAPIŢERI; OPERATORI maşini cusut; FEMEIE de SERVICI.
Informaţii la tel: 0722 500 354

(841176)

TRIDAL INSOLVENCY EXPERTS SPRL,
In calitate de lichidator judiciar
ANUNTA TOTI CREDITORII DEBITORULUI
SC OSMANLI WOOD SRL

cu sediul in Cermei, nr. 1055, jud. Arad , inmatriculata la ORC Arad sub nr. J02/967/2011, avand CUI 28980168ca fata de aceasta societate a fost deschisa procedura falimentului prevazuta de Legea nr. 85/2006, prin incheierea civila nr. 1294/27.11.2014, pronuntata de Tribunalul Arad in dosar nr. 3542/108/2014.

Termenul limita pentru inregistrarea cererii de admitere a creantelor nascute in cursul procedurii asupra averii debitorului este data de **12.01.2015**. Nedepunerea cererii in termenul de admitere a creantei, pana la termenul mai sus mentionat, atrage decaderea din drepturile privind creanta nascuta in timpul procedurii pe care o detineti impotriva debitorului, conform art. 109 alin 4 din Legea privind procedura insolventei.
Alte termene stabilite: Termenul limita pentru verificarea creantelor nascute in cursul procedurii, intocmirea, afisarea si comunicarea tabelului suplimentar al creantelor este data de :**12.02.2015.** Termenul limita pentru depunerea contestatiilor la creantele nascute in cursul procedurii este data de : **02.03.2015.** Termenul limita pentru intocmirea si afisarea tabelului definitive consolidat al creantelor este la data de : **12.03.2015.**

Debitorul **SC OSMANLI WOOD SRL** are obligatia ca in termen de 10 zile de la deschiderea procedurii de faliment sa predea gestiunea averii sale impreuna cu lista actelor si operatiunilor efectuate dupa deschiderea procedurii generale, lista cuprinzand numele si adresele creditorilor si toate creantele acestora la data intrarii in faliment cu indicarea celor nascute dupa deschiderea procedurii, lista cu toate bunurile societatii in vederea inventarierii daca este cazul si lista debitorilor societatii indicand sumele si actele doveditoare ale acestora, documentele prevazute la art. 107 alin. 2 din Legea nr. 85/2006 privind procedura insolventei.
Informatii suplimentare la telefon 0722317488, 0745514161, 0729806545 sau la sediul profesional al lichidatorului judiciar TRIDAL INSOLVENCY EXPERTS SPRL din Arad , P-ta Avram Iancu , nr. 16 A,ap. 28, jud. Arad .

(842252)

MAGAZIN DE BIJUTERII, Revoluţiei, 26, Podgoria
ANGAJEAZĂ
VÂNZĂTOARE
Cerinţe: bacalaureat; (nu necesită experienţă)
Oferim: *salariu atractiv.*
Prezentarea cu CV între orele 10:00-18:00 la adresă.
Tel: 0751 194 610

(831862)

Daca persoana pe care o cautam esti chiar tu?

Manpower Romania angajeaza pentru Arad:

- **Operatori productie**
- **Operatori depozit**
- **Stivuitoristi**

Oferim:
- *Pachet salarial atractiv*
- *Tichete de masa*
- *Bonusuri si beneficii*
- *Ore suplimentare platite dublu*
- *Program flexibil (3 schimburi)*
- *Transport gratuit*

Inscrierea si angajarea sunt gratuite!

Cauti / Gasesti

Persoana de contact:
Ovidiu Iova
Tel: **0729.800.745**
E-mail: ovidiu.iova@manpower.ro

Manpower

(842275)

TRIDAL INSOLVENCY EXPERTS SPRL,
In calitate de lichidator judiciar
ANUNTA TOTI CREDITORII DEBITORULUI
SC IONIS INVEST SRL

cu sediul in Arad , str. Liliac, nr. 23, jud. Arad , inmatriculata la ORC Arad sub nr. J02/1837/2007, avand CUI 22531437, ca fata de aceasta societate a fost deschisa procedura falimentului prevazuta de Legea nr. 85/2006, prin incheierea civila nr. 1191/13.11.2014, pronuntata de Tribunalul Arad in dosar nr. 2539/108/2014.

Termenul limita pentru inregistrarea cererii de admitere a creantelor nascute in cursul procedurii asupra averii debitorului este data de **29.12.2014**. Nedepunerea cererii in termenul de admitere a creantei, pana la termenul mai sus mentionat, atrage decaderea din drepturile privind creanta nascuta in timpul procedurii pe care o detineti impotriva debitorului, conform art. 109 alin 4 din Legea privind procedura insolventei.
Alte termene stabilite: Termenul limita pentru verificarea creantelor nascute in cursul procedurii, intocmirea, afisarea si comunicarea tabelului suplimentar al creantelor este data de :**27.01.2015.** Termenul limita pentru depunerea contestatiilor la creantele nascute in cursul procedurii este data de : **13.02.2015.** Termenul limita pentru intocmirea si afisarea tabelului definitive consolidat al creantelor este la data de : **25.02.2015.**

Debitorul **SC IONIS INVEST SRL** are obligatia ca in termen de 10 zile de la deschiderea procedurii de faliment sa predea gestiunea averii sale impreuna cu lista actelor si operatiunilor efectuate dupa deschiderea procedurii generale, lista cuprinzand numele si adresele creditorilor si toate creantele acestora la data intrarii in faliment cu indicarea celor nascute dupa deschiderea procedurii, lista cu toate bunurile societatii in vederea inventarierii daca este cazul si lista debitorilor societatii indicand sumele si actele doveditoare ale acestora, documentele prevazute la art. 107 alin. 2 din Legea nr. 85/2006 privind procedura insolventei.
Informatii suplimentare la telefon 0722317488, 0745514161, 0729806545 sau la sediul profesional al lichidatorului judiciar TRIDAL INSOLVENCY EXPERTS SPRL din Arad , P-ta Avram Iancu , nr. 16 A,ap. 28, jud. Arad .

(842253)

www.aradon.ro

aradjob.ro

Primit de 16 războinici de epocă FOTO: EPA

Primit în costume de epocă

ANKARA. Gărzi semețe afară, războinici în zale și cu mustăți false: președintele Turciei, Recep Tayyip Erdogan, l-a primit luni, la Ankara, pe liderul palestinian Mahmoud Abbas, înconjurat de o uimitoare escortă militară care a făcut deliciul internauților. Nedorind să se limiteze la tradiționala paradă a trupelor în ținute festive, Erdogan a ales să se fotografieze alături de invitatul său în noul și extrem de controversatul său palat, la picioarele unei scări „garnisite" cu bărbați în uniforme de epocă. Cu toate acestea, aspectul un pic prea nou al costumelor a semănat dubii privind autenticitatea lor, pe rețelele sociale, care au ironizat inițiativa șefului de stat islamo-conservator. „Un circ otoman la palat", a scris celebrul editorialist Kadri Gursel pe contul său de Twitter. Agenția de presă oficială Anadolu a sărit în apărarea președintelui, explicând în mod doct că cei 16 războinici „bătători la ochi" reprezentau fiecare unul dintre cele 16 imperii din istoria turcă, de la imperiul hun până la cel otoman (1299-1923), trecând prin epocile mongole și seldjukize. **SURSA: AGERPRES**

Își amână iar concertele

WASHINGTON. Celine Dion a anunțat că își amână revenirea pe scena cazinoului Caesars Palace din Las Vegas pentru a rămâne alături de soț, Rene Algelil, care suferă de cancer la gât. Cântăreața ar fi trebuit să își reia spectacolele în luna martie, dar se pare că nu o va face mai devreme de sfârșitul anului. Solista anunțase în luna august că face o pauză, rezervând mai mult timp vieții personale. Soțul ei, cu care este căsătorită de 20 de ani, „se simte tot mai bine", potrivit unei surse, dar decizia cântăreței nu lasă să se înțeleagă acest lucru. Celine Dion are contract cu Caesars Palace până în 2019. Rene Angelil declarase inițial că este un contract ideal pentru Celine: „Casa noastră este acolo, iar calendarul concertelor ține seama de programul școlar al lui fiului nostru Rene-Charles...Lui Celine îi place să cânte în la Vegas", a spus el. Până la revenirea divei canadiene, Elton John, Rod Stewart sau Shania Twain susțin spectacole la cazinou în datele rămase libere. **SURSA: AGERPRES**

Celine Dion FOTO: EPA

Și pisicile sunt stresate

BRUXELLES. Pisicile pot fi stresate, la fel ca și oamenii, dar această stare nu pune mari probleme în faza acută, ci doar dacă se cronicizează, caz în care poate avea consecințe serioase asupra sănătății animalului, scrie marți passionsante.be. Stresul se manifestă diferit în funcție de caracterul pisicii, iar schimbarea comportamentului acesteia trebuie să constituie un semnal de alarmă. Deținătorii de pisici trebuie să fie atenți la semne ca nervozitatea și agresivitatea, hiperactivitatea sau dimpotrivă, retragerea în sine (pisica se ascunde, îi evită pe cei din casă, nu se mai joacă), modificarea poftei de mâncare. Și faptul că pisica se linge prea mult (până îi apar răni pe piele) și chiar se automutilează este un semnal care trebuie să atragă atenția stăpânilor, ca și marcarea intempestivă a teritoriului (oriunde în casă) și o frenezie în zgâriat.

Stresată FOTO: EPA

Bianca
Este pasionată de muzică și modă. FOTO: GHEORGHE PETRILA.

www.aradon.ro
Mai multe poze cu Bianca

Va fi iar agentul Dale Cooper

WASHINGTON. Noul sezon al celebrului serial de televiziune al anilor '90 Twin Peaks anunțat pentru 2016 va fi regizat de același David Lynch pentru postul TV Showtime, avându-l tot pe actorul Kyle McLachlan în rolul agentului FBI Dale Cooper, a anunțat luni actorul, scrie agenția DPA. „Sunt foarte entuziasmat să mă întorc în fascinanta și misterioasa lume a Twin Peaks", a declarat Kyle McLachlan, la Los Angeles, la reuniunea Asociației criticilor de televiziune, potrivit Entertainment Weekly. **SURSA: AGERPRES**

Și-a lipit 94 de aparate iPhone

BEIJING. Un chinez a încercat să introducă ilegal în China continentală 94 de aparate iPhone, atașate pe corpul său, făcându-l să semene cu un veritabil „Iron Man", scrie AFP.

Ghinionistul traficant venea din Hong Kong și a fost arestat în portul chinez Shenzhen, potrivit Cotidianului Poporului. Traficantul lipise aparatele de corp cu bandă adezivă și plastic. Când a trecut prin poarta de la controlul de securitate, sistemul a declanșat un sunet lung și puternic, notează cotidianul chinez. **SURSA: AGERPRES**

Vaccinați
Doi pui de hienă de la grădina zoologică din Jaszbereny, Ungaria. FOTO: EPA

Mănuși pentru urșii koala

Mănușile au fost donate din întreaga lume urșilor din Australia după recentele incendii.

CANBERRA. Mănuși cu un deget pentru lăbuțele urșilor koala, arse în recentele incendii din Australia, au fost trimise în număr mare din întreaga lume, salvatorii de mediu făcând acum apel pentru confecționarea de săculeți pentru marsupialele orfane, scrie agenția DPA. Fondul Internațional pentru Bunăstarea Animalelor (IFAW) solicitase joi ca cei care pot să confecționeze mănuși de bumbac cu un deget pentru lăbuțele mult prea lentului urs koala, arse în incendiile din sudul Australiei. În câteva zile, mii de perechi de mănuși au sosit nu numai din Australia, ci și din țări îndepărtate ca Marea Britanie, SUA și Federația Rusă. Josey Sharrad de la IFAW a declarat postului de televiziune ABC că reacția oamenilor a fost uimitoare, scrie DPA. „Ceea ce a început ca o campanie locală, adresată doar publicului australian, s-a transformat într-o campanie globală și virală", a spus sursa citată. Fondul Internațional pentru Bunăstarea Animalelor cere acum oamenilor să confecționeze săculeți pentru cangurii orfani și alte animale marsupiale. Pentru a-i ajuta pe cei care vor să dea curs acestei solicitări, dar nu știu cum să procedeze, pe site-ul organizației www.ifaw.org. a fost postat un ghid cu procedura de confecționare, mai scrie DPA. **SURSA: AGERPRES**

Mănuși cu un deget pentru lăbuțe FOTO: FAN

Ca un pachebot uriaș

PARIS. Filarmonica din Paris, al cărei sediu - care seamănă cu un pachebot uriaș - a fost realizat pe baza planurilor întocmite de arhitectul Jean Nouvel, va fi inaugurată astăzi, înzestrând astfel capitala franceză cu o sală de concerte pe măsura reputației sale culturale, informează AFP. Miercuri seară, Orchestra din Paris, dirijată de estonianul Paavo Järvi, va marca această inaugurare mult așteptată printr-un concert de gală, în care vor evolua violonistul Renaud Capuçon și pianista Hélène Grimaud și la care va asista și președintele francez François Holande.

Dar, cu doar două zile înainte de acest eveniment, așteptat cu nerăbdare de 40 de ani de parizieni, și la opt ani după debutul lucrărilor, marea sală de concerte, ce are o capacitate de 2.400 de locuri, semăna, luni, cu un stup, în care lucrau cu frenezie o mulțime de tâmplari și experți în acustică. **SURSA: MEDIAFAX**

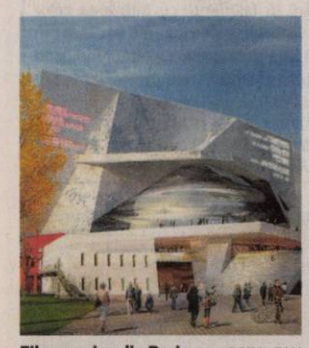

Filarmonica din Paris FOTO: FAN

Urâtă pentru King Kong

WASHINGTON. Meryl Streep este în prezent una din cele mai celebre actrițe de la Hollywood, dar nu a fost mereu așa. Invitată la „Graham Norton Show", actrița a amintit de un casting oarecum ciudat de acum 40 de ani. Actrița s-a prezentat în 1976 la audiții pentru filmul „King Kong". Ea crede că cel care a invitat-o să se prezinte a fost fiul producătorului Dino De Laurentis, care o vedea în rolul Dwan. Însă de Laurentis senior nu a fost deloc de aceeași părere. „De ce mi-au adus urâta asta aici?", și-ar fi întrebat el fiul. „Îmi pare rău că nu sunt destul de frumoasă pentru +King Kong+", ar fi răspuns Streep. După ce a fost refuzată pentru rolul din filmul lui De Laurentis, actrița a avut numeroase apariții în filme de succes. **SURSA: AGERPRES**

Meryl Streep FOTO: EPA

Prânz pentru femei frumoase

BEIJING. Un restaurant din orașul Zhengzhou, capitala provinciei chineze Henan, a lansat o promoție intitulată „Fața ta plătește". În cadrul acestei promoții, restaurantul oferă o masă gratuită femeilor frumoase alese de un juriu format din specialiști în chirurgie plastică, relatează marți EFE. Clientele interesate trebuie să-și scaneze fața cu un aparat montat în restaurantul de mâncare tradițională. Imaginea este trimisă apoi automat specialiștilor care dau note, iar punctajul este afișat astfel încât să poată fi văzut de toată lumea din restaurant. La fiecare 30 de minute, cele cinci femei care obțin cel mai mare punctaj în intervalul respectiv de timp beneficiază de un prânz gratis.

FONDAT 1989, APARE LA ARAD, TEL. 0257/281.802, E-MAIL: REDACTIA.JURNALARADEAN@RUSSMEDIA.RO; PUBLICITATE.JURNALARADEAN@RUSSMEDIA.RO

Horia Şiclovan, cu implanturile arădene la Monte Carlo

PAGINA 5

JURNAL ARĂDEAN

o marcă russmedia

Ochii îţi dezvăluie de ce afecţiuni suferi

PAGINA 6

JOI
15 IANUARIE 2015
ANUL XXVII, NR. 7239
16 PAGINI - 1,50 LEI

8° Temperaturile se vor situa între 0 şi 8 grade. Vântul va sufla cu 12-16 km/h.

DIMINEAŢA | AMIAZA | SEARA

Verdict pentru Eminescu

Primarul Gheorghe Falcă a anunţat o întâlnire cu criticii proiectului de amenajare a unei parcări peste parc şi... o decizie.

ARAD. Vom afla joi sau vineri care este decizia finală a Primăriei Arad cu privire la reamenajarea Parcului Eminescu, cel mai fierbinte subiect de început de an în oraşul nostru. Informaţia am primit-o cu toţii chiar de la primarul Gheorghe Falcă, care a vorbit despre intenţiile sale şi ale Municipalităţii la finalul şedinţei CLM de miercuri. Atunci am putut afla că edilul local are de gând să organizeze o întâlnire cu câteva dintre vocile grele care contestă planurile Primăriei legate de Parcul Eminescu.

Întâlnirea nu a fost bătută în cuie, dar ar urma să aibă loc joi sau vineri, totul depinzând de starea de sănătate a edilului, care părea destul de şubredă miercuri. La momentul intervenţiei sale legate de planurile Primăriei, reacţie generată de interpelarea lui Marin Lupaş, Gheorghe Falcă a lăsat să se înţeleagă că decizia legată de viitorul parcului a fost cumva deja luată şi că o vom afla în curând.

„O să încerc mâine sau poimâine să am o discuţie pe acest subiect şi, în funcţie de ce rezultate avem, să dăm o decizie. O să fac şi o anumită declaraţie, dar vreau să vă spun un lucru: oraşul, mai devreme sau mai târziu, se va orienta după acest studiu", a precizat în cadrul şedinţei Falcă, lăsând parcă să se înţeleagă că nu va mai lupta pentru proiect, deşi acesta este bun pentru oraş.

Edilul nu s-a ferit să-i critice vehement pe cei care sunt astăzi în spatele nemulţumirilor legate de intenţia Primăriei vis-a-vis de parcarea din Eminescu, susţinând că, în fapt, în trecut, aceştia au fost tocmai călăii spaţiilor verzi din Arad. „Noi suntem cei care gândim în viitor", a mai spus Falcă şi „cei care am crescut spaţiul verde din oraş".

Părerea lui Marin Lupaş nu a fost însă aceeaşi. /P.3

Tăiere ilegală de arbori FOTO: JA

Dosar penal pentru copacii tăiaţi

ARAD. S-a finalizat ancheta preliminară în cazul copacilor tăiaţi de pe ştrand. Principalul cap de acuzare face referire la tăierea ilegală de arbori. /P.5

Slavici, părintele prozei ardelene

ARAD. Opera lui Ioan Slavici (născut la 18 ianuarie 1848, în Şiria, judeţul Arad) este o veritabilă frescă a satului şi a târgului transilvănean din cea de-a doua jumătate a secolului al XIX-lea. /P.7

Au fost arestaţi FOTO: JA

Cinci traficanţi au fost arestaţi

TIMIŞOARA. Cei cinci traficanţi de ţigări care au fost reţinuţi de procurorii DIICOT au fost prezentaţi în faţa judecătorilor Tribunalului Timiş cu propunerea de arestare preventivă. /P.8

Deficienţe

Drum liber spre Final Four

„Panterele roz" de la Univ Goldiş ICIM au bifat, aseară, a patra victorie consecutivă din actualul sezon al Ligii Europei Centrale la baschet feminin. Campioana Austriei, Flying Foxes Post Viena, nu a reuşit să pună în pericol în nici un moment victoria lui Meighan Simmons şi coechipierele ei. Iar calificarea în Final Four este o misiune (aproape) îndeplinită. /P.9

FOTO: CĂLIN ANDRA

Ore de aşteptare pentru un colet poştal!

Înarmaţi cu multă răbdare şi cu nervi de oţel, arădenii au stat ore întregi la coadă, la Poştă.

ARAD. Cozi ca pe vremuri, miercuri, la Oficiul Judeţean de Poştă Arad. Ce s-a dat? Nimic ce nu găsim prin alte părţi. Oamenii s-au adunat pentru a-şi ridica pachetele poştale venite din străinătate, din afara Europei. Or fi chiar atât de multe pachete încât să se formeze cozi pentru ridicarea lor? Nu neapărat. Problema e că predarea coletelor către destinatari se face doar miercurea şi vinerea, între orele 10.00-15.00. Aşadar, cinci ore pe zi, două zile pe săptămână.

Aproximativ 50 de persoane se aflau, miercuri, în jurul orelor prânzului, în faţa şi înăuntrul oficiului poştal de la gară. Iar dimineaţă, după cum ne-au declarat cei care stăteau la coadă, aglomeraţia a fost şi mai mare. Şi nervii oamenilor, pe măsură.

„Este anormal să se întâmple aşa ceva: să stai la coadă ca să ridici coletul! Dacă au văzut că e atâta lume, de ce lucrează doar la un singur ghişeu? Nu mai puteau deschide încă unul, să meargă treaba mai repede? Dar se pare că pe funcţionari nu-i interesează deloc clienţii. Sunt nişte indolenţi! Ca să nu mai spun că atunci când au văzut că facem poze, o persoană care asigura paza ne-a cerut să ne oprim din fotografiat şi a solicitat întăriri. A apărut rapid o maşină şi trei angajaţi ai firmei de ordine ne-au privit ca pe cei mai periculoşi oameni de pe planetă!" - povesteşte o arădeancă care stătea la rând la poştă. /P.8

Inconştienţă la volan!

ARAD. Şoferul unei maşini a fost filmat pe autostrada Arad-Timişoara când, dintr-o dată, a întors autoturismul, deplasându-se pe contrasens. Manevra nebunească a conducătorului auto a avut loc chiar în faţa unei alte maşini care rula regulamentar pe autostradă. Imaginile au fost surprinse din autoturismul care rula regulamentar. Coliziunea dintre cele două autovehicule a fost, din fericire, evitată.

Pe contrasens FOTO: FAN

Cu gândul la promovare

UTA s-a „urnit din loc", ieri, la ora 10.30, pe stadionul „Motorul", fără niciun fan alături. Noutatea, dacă o putem numi aşa, a fost Sorin Strătilă, care a sosit la primul antrenament al anului imediat după ce a semnat contractul cu UTA, valabil până la vară, cu posibilitate de prelungire. /P.9

FOTO: LEO SFÂRA

Cer înregistrări de la CJA FOTO: JA

Cer filmări pentru vicepreşedinţi

ARAD. Poliţia a cerut înregistrări video de la Consiliul Judeţean Arad pentru a stabili dacă s-a legat cineva sau nu de maşinile vicepreşedinţilor instituţiei, Adrian Ţolea şi Romulus Guţu. Asta după ce ambii vicepreşedinţi s-au victimizat la televiziuni, spunând că îşi simt viaţa în pericol. /P.8

Impozitele locale au trecut de vot

ARAD. Dările locale ale anului 2015, nemodificate faţă de cele de anul trecut, au fost aprobate miercuri de consilierii locali municipali. /P.3

„Big brother" cere adoptarea legii

ARAD. Emisarul SUA, Victoria Nuland, a discutat cu factori responsabili de la Bucureşti, inclusiv preşedintele Iohannis şi premierul Ponta, despre legea privind combaterea terorismului. /P.7

La conferinţa finală FOTO: JA

Final de proiect european

ARAD. Punct la unul dintre proiectele derulate de către Parcul Natural „Lunca Mureşului": „Elaborarea studiilor preliminare măsurilor de management conservativ al Parcului Natural Lunca Mureşului" în cadrul Programului Operaţional Sectorial de Mediu. /P.4

9 771220 748041 15011

Remember: 15 ianuarie

1622 S-a născut Moliere (Jean Baptiste Poquelin), celebru dramaturg francez

1759 Se deschide The British Museum

1850 S-a născut poetul naţional al românilor, Mihai Eminescu (d. 1889)

1906 S-a născut armatorul grec Aristotel Onassis (d. 1975)

1922 S-a născut regizorul polonez Jerzi Kawalerowicz

1928 S-a născut regizorul Virgil Calotescu (d. 1991)

1929 S-a născut pastorul american de culoare **Martin Luther King** (d. 1968)

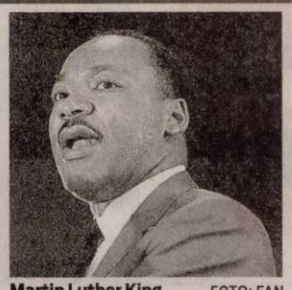

Martin Luther King FOTO: FAN

1937 A murit scriitorul Anton Holban (n. 1902)

1937 S-a născut Valeriu Cristea, critic şi istoric literar (d. 1999)

1943 A fost finalizată construcţia clădirii Pentagon-ului american

1946 S-a născut Oliver Stone, regizor şi scenarist american

Pieţe şi târguri

Astăzi este zi de piaţă agroalimentară la Curtici, Sebiş, Bata, Cermei, Zădăreni, Ghioroc, Săvârşin, Secusigiu, Sântana, Târnova, Zăbrani, Zerind. **Tot astăzi au loc târguri săptămânale la** Nădlac, Curtici, Sebiş, Cermei, Săvârşin, Secusigiu, Zerind.

Mâine, vineri, se desfăşoară târguri săptămânale la Ineu, Şepreuş, Şimand.

Telefoane utile

☎ INFORMAŢII TELEFONICE: 118.932; ☎ ROBOT: 1958; ☎ APEL UNIC DE URGENŢĂ (SALVARE, POLIŢIE; Pompieri): 112; ☎ PRIMĂRIA MUNICIPIULUI ARAD: Program de relaţii cu publicul (camera 5) luni-vineri între orele 8-20. Tel.: 0257/284.744; tel. centrală: 0257/281.850; ☎ S.C. E.ON GAZ ROMÂNIA - Sucursala Arad - Dispecerat şi intervenţie telefon:0357/403.321; ☎ DERANJAMENTE CURENT ELECTRIC: 0257/929; ☎ INFORMAŢII CFR: 0257/231.777; ☎ PROTECŢIA CONSUMATORULUI: B-dul Revoluţiei, nr. 50. Telefon: 0257/257.049; ☎ POLIŢIA LOCALĂ: 0257/939.

Sudoku

REGULI: În fiecare bloc sunt câteva cifre între 1 şi 9, stabilite dinainte. Acestea trebuie completate cu cifrele lipsă, în aşa fel încât fiecare număr să figureze o singură dată. De asemenea, cifrele de la 1 la 9 trebuie să figureze o singură dată atât pe rândurile orizontale cât şi pe coloanele verticale ale celor nouă blocuri luate împreună.

ÎNCEPĂTORI

				8				
2					3	5		
			2			8	6	4
9				1		4	8	
			4	2	8			
	7	8		6				3
5	4	9			1			
		6	8					5
				9				

AVANSAŢI

		2		3			9	
7	1							5
			6		4		2	
	3				1			4
		9	7		3	5		
8			4				3	
	7		8		6			
3							1	6
	9			4		2		

Soluţiile jocurilor din numărul precedent:

ÎNCEPĂTORI

4	6	5	9	7	2	8	1	3
1	2	9	8	3	5	7	4	6
3	8	7	4	1	6	9	5	2
8	1	2	5	6	7	3	9	4
5	7	3	1	4	9	6	2	8
6	9	4	3	2	8	1	7	5
9	3	6	7	5	4	2	8	1
7	5	1	2	8	3	4	6	9
2	4	8	6	9	1	5	3	7

AVANSAŢI

6	3	9	4	7	5	2	8	1
7	1	4	6	8	2	5	9	3
8	2	5	9	3	1	6	4	7
9	5	8	7	4	6	3	1	2
2	4	1	3	5	9	7	6	8
3	6	7	2	1	8	9	5	4
5	7	6	8	2	4	1	3	9
4	9	3	1	6	7	8	2	5
1	8	2	5	9	3	4	7	6

UNDE MERGEM în Arad

Cinema

CINEMA CITY ATRIUM

- **Alt Love Building, ora 17:00**
- **St. Vincent, ora 14:50**
- **Annie, ora 18:50**
- **Judecătorul, ora 22:00**
- **Prădător de noapte, ora 21:40**
- **Ucenic pentru crimă, orele 15:10, 17:30, 20:00, 22:20**
- **Hobbitul: Bătălia celor cinci oştiri -3D, orele 13:50, 16:40, 19:30, 20:20, 22:20**
- **Al şaptelea fiu -3D, orele 15:00, 17:20, 19:40, 21:50**
- **Annie, orele 14:00, 16:30**
- **Asterix: Domeniul zeilor -3D, orele 14:10, 16:10, 18:20**
- **Hobbitul: Bătălia celor cinci oştiri, ora 18:30**
- **Interstellar: Călătorind prin univers, orele 17:50, 21:10**
- **Jocurile foamei: Revolta - Partea I, orele 13:30, 16:00**
- **Mai tăntălău, mai gogoman, orele 13:30, 19:20 21:40**
- **Paddington, orele 13:10, 15:40, 17:40**
- **Pinguinii din Madagascar -3D, orele 13:50, 15:50**
- **Şefi de coşmar 2, orele 19:50, 21:20**
- **Taken, orele 13:20, 15:40, 18:00, 20:10, 22:30**

Vernisaj

- **„Art-Image"** - vernisajul expoziţiei şi lansarea albumului de fotografie al Taberei internaţionale „Art-Image", ediţia a III-a (joi, 15 ianuarie, ora 18.00, la sala Clio)

Teatru

TEATRUL „IOAN SLAVICI"

- **„Tillsonburg"** de Malachy McKenna. Regia: Jimmy Fay; Scenografia: Mihai Păcurar (joi, 15 ianuarie, ora 19, sala Studio)
- **„Viaţa ca un joc uşor"** după o idee din „Leichtes spiel" de Botho Strauss. Adaptare , regie şi traducere Alexandra Gandi Ossau. Decor: Onisim Colta; Costume: Meda Pădurean (sâmbătă, 17 ianuarie, ora 19, sala Studio)
- **„Cu sufletul nu-i de glumit"** de Dimitre Dinev. Traducerea: Dan Stoica; Regia: Cristian Nedea; Decor: Doru Păcurar; Costume: Oana Văran (duminică, 18 ianuarie, orele 16 şi 19, sala Studio)

Sănătate

- **Policlinica DR. TURCIN, oferă:** Cardiologie (EKG, Ecografie cardiacă, Doppler vascular, Holter EKG si TA, Test de efort), Oftalmologie **(NOU - chirurgie pol anterior; CV computerizat; optică medicală),** ORL (videoendoscopie), pneumologie, gastroenterologie, neuropsihiatrie, medicină de familie, ecografii generale. **Telefon: 0257/285510, www.policlinica-turcin.ro**
- **Farmacia GLYKON - UTA,** Bl U 6 (vis-a-vis de biserica în construcţie). DESCHIS ZILNIC: LUNI-VINERI 07.00 -21.00 SÂMBĂTĂ şi DUMINICĂ 08.00-18.00. **Telefon: 0257/241197**

Horoscop

BERBECUL (III.21.-IV.20.)
Se pare că sunteţi nervos din cauza unor neînţelegeri în familie. Vă sfătuim să fiţi mai flexibil. Spre seară, reuşiţi să vă calmaţi şi să vedeţi lucrurile altfel. Odihniţi-vă mai mult!

TAURUL (IV.21.-V.20.)
Aveţi impresia că nu vă înţelege nimeni şi că partenerul de viaţă nu vă apreciază eforturile aşa cum s-ar cuveni. Fiţi prudent şi diplomat, altfel riscaţi să deterioraţi relaţiile!

GEMENII (V.21.-VI.21.)
În ciuda faptului că nu staţi prea bine cu banii, faceţi împreună proiecte îndrăzneţe. Evitaţi întâlnirile cu prietenii! Există riscul să apară divergenţe care pot degenera într-o ceartă.

RACUL (VI.22.-VII.22.)
Ţineţi cont de intuiţie şi amânaţi orice călătorie, oricât ar fi de importantă! La serviciu, nu este exclus ca tensiunile acumulate în timp să explodeze şi să vă treziţi în mijlocul unui conflict.

LEUL (VII.23.-VIII.23.)
Nu este momentul să începeţi activităţi noi, pentru că puteţi întâmpina dificultăţi. Aveţi de făcut mai multe drumuri care vă încurcă planurile.

FECIOARA (VIII.24.-IX.23.)
Aveţi de rezolvat o mulţime de probleme, atât pentru casă, cât şi în afaceri. Vă descurcaţi excelent. Dificultăţi puteţi avea doar pe plan financiar, însă mici.

BALANŢA (IX.24.-X.23.)
Dimineaţă s-ar putea să rataţi o întâlnire importantă şi să vă enervaţi. Păstraţi-vă calmul, dacă nu vreţi să ajungeţi într-o situaţie neplăcută! Ar fi bine să vă concentraţi la ce aveţi de terminat.

SCORPIONUL (X.24.-XI.22.)
Sunteţi pus pe treabă şi vreţi să rezolvaţi mai multe probleme în acelaşi timp. Nerăbdarea vă face să deveniţi agitat. Vă recomandăm să vă stabiliţi clar priorităţile.

SĂGETĂTORUL (XI.23.-XII.21.)
S-ar putea să vă certaţi cu partenerul de viaţă din cauza banilor. Înainte de a-i reproşa ceva, gândiţi-vă dacă nu cumva exageraţi! Vă sfătuim să nu faceţi eforturi mari.

CAPRICORNUL (XII.22.-I.20.)
Vă enervaţi pentru că nu reuşiţi să vă înţelegeţi cu un partener de afaceri. Vă sfătuim să amânaţi întâlnirile importante.

VĂRSĂTORUL (I.21.-II.20.)
Deveniţi irascibil din cauza atmosferei tensionate. Evitaţi certurile, pentru că se poate ajunge uşor la un scandal în toată regula!

PEŞTII (II.21.-III.20.)
S-ar putea să nu vă ajungă banii pentru ceea ce v-aţi propus. Decât să regretaţi mai târziu, mai bine rugaţi un prieten să vă împrumute!

„Jurnal arădean" vă ascultă

De luni până joi, între orele 11.00-13.00, la telefonul 0257.280943, redactorul nostru vă stă la dispoziţie.

ARAD. B. C. doreşte să afle numerele de telefon de la casele de vârstnici din satul Căpruţa şi oraşul Lipova. Redacţia Jurnal Arădean vă poate îndruma spre primăria Lipova şi primăria Bârzava. De la aceste instituţii puteţi afla adresele exacte precum şi persoanele de contact care se ocupă de aceste case pentru vârstnici. Numerele de telefon sunt: 0257/433311 (Primăria Bârzava - Căpruţa) 0257/561133 (Primăria Lipova).

V. M. din Arad sesizează următoarele: „Şi în Micălaca se masacrează copaci. În spatele străzii Semănătorilor şi prima stradă de la Abrud, se taie în prostie copacii. Eu nu-i înţeleg pe cei care hotărăsc să taie copacii. Nu mai vor să avem oxigen?"

Ivan I. a sunat la telefonul redacţiei pentru a sesiza faptul că „parcul din faţa Primăriei e distrus. Erau nişte rânduri frumoase de verdeaţă în parcul din faţa Primăriei, dar de când fac platourile acelea de Crăciun şi de Paşte, arată ca după război. Totul e mizerie. Să vadă tot Aradul şi poate vede şi primarul".

JA-I.C.

Curs valutar

Denumirea valutei	BNR	BCR		BRD		Intesa Sanpaolo Bank		Banca Românească		Nextebank		Alpha Bank		Casa de schimb LUXOR		Casa de schimb TRESOR	
		C	V	C	V	C	V	C	V	C	V	C	V	C	V	C	V
Euro	4,49	4,41	4,56	4,41	4,56	4,45	4,53	4,45	4,52	4,46	4,52	4,42	4,56	4,47	4,50	4,47	4,49
Dolar SUA	3,82	3,71	3,87	3,73	3,88	3,79	3,87	3,76	3,82	3,75	3,85	3,70	3,92	3,77	3,82	3,77	3,80
Forint	0,0140	0,0134	0,0146	0,0131	0,0146	0,0135	0,0145	-	-	0,0134	0,0146	-	-	0,0139	0,0142	0,0141	0,0143
Gram aur	150,96																

Vremea

Joi, 15 ianuarie

www.aradon.ro

0° LA ORA 6 — temperaturile se vor situa între 0 şi -1 grade. Vântul va sufla cu 12 km/h dinspre SSE.

9° LA ORA 18 — temperaturile se vor situa între 8 şi 9 grade. Vântul va sufla cu 16 km/h dinspre SSE.

Ziua precedentă

Arad	0–8	Umiditate:	61%
Lipova	0–8	Presiune:	1015,92 mb
Chişineu-Criş	0–8	Precipitaţii:	0 %
Săvârşin	-1–7	Vânt:	19,31 km/h
Sebiş	-1–7	Direcţie vânt:	SSE

Azi

Temperaturile se vor situa între 0 şi 8 grade. Vântul va sufla cu 12 – 16 km/h, dinspre SSE.

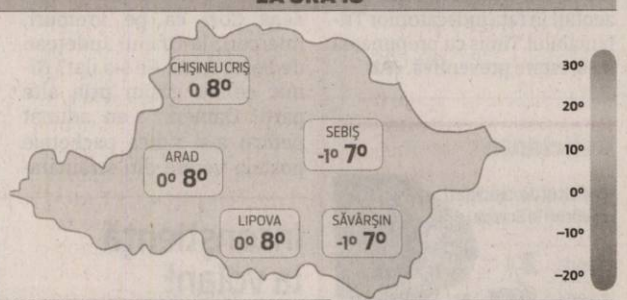

Soarele

Răsare:	08:12
Apune:	17:19

FAZELE LUNII

22.12 — 28.12. — 5.01. — 13.01.

JOI	VINERI	SÂMBĂTĂ	DUMINICĂ
0° 8°	1° 10°	3° 11°	2° 8°
nori şi soare	predominant însorit	însorit spre parţial noros	perioade de ploaie

Calendar

Biserica ortodoxă: Sf. Cuv. Pavel Tebeul şi Ioan Colibaşul
Biserica greco-catolică: Cuv. Pavel din Teba; Ioan Colibaşul
Biserica romano-catolică: Ss. Arnold Janssen, pr.; Arsenie, pustnic

Prognoză pentru trei zile

Temperaturile minime vor fi cuprinse între 1 şi 3 grade, iar cele maxime între 8 şi 11 grade.

Temp.minime: 1-3°C
Temp.maxime: 8-11°C

JURNAL ARĂDEAN
B-dul Revoluţiei nr. 62, Arad
BRAT Auditat de BRAT
Reclamaţii difuzare: 0257/212.032

Director de vânzări: Mircea Ţişcă (8427)
Secretariat: 0257.281802 (centrala), fax - 0257.212.012
Şef departament difuzare: Carmen Csordas
Marea publicitate: 0257.280904
Mica publicitate: 0257.210775; B-dul Revoluţiei, nr. 81
Tiparul executat la: Tipografia Russmedia Kft. Debrecen

Redactor şef: Adriana Barbu (8416) Responsabil de număr: Ioana Costaş
Secretar general de redacţie: Gabriela Groza (8423); Departamente: Eveniment: Simona Butaru, Monica Ardelean (8405), Alin Gherasim (8417), Ioana Costaş (8414); Politic: Simion Todoca (8434); Economic: Andreea Pintea (8415); Cultură, învăţământ: Vasile Filip (8421); Social: Diana Duţu (8413); Sport: Daniel Scridon (8424), Leo Sfâra (8422), Dan Lazăr (8406).
Tehnoredactare: Ghizela Şerban (8409), Munteanu Daniel (8411).
REDACŢIE: tel. 0257.281802 (centrala); fax 0257.212.012, 0257.228.592; e-mail:redactia.jurnalaradean@russmedia.ro, adevaruldearad@russmedia.ro, publicitate.jurnalaradean@russmedia.ro, publicitate.adevarul@russmedia.ro

Aleşii au aflat intenţiile primarului vis-a-vis de Parcul Eminescu FOTO: JA

Verdict pentru Eminescu

Primarul Gheorghe Falcă a anunţat o întâlnire cu criticii proiectului de amenajare a unei parcări peste parc şi... o decizie.

ARAD. Consilierul local PSD a acuzat faptul că Primăria încalcă legea comandând prin licitație un studiu de fezabilitate pentru realizarea parcării peste parc în condițiile în care un plan urbanistic zonal, votat anterior, care vizează exact acel teritoriu, nu face referire la nicio intenție de acest gen. Lupaș a contestat până și amendamentul propus de Cătălin Lazurcă și votat la acel PUZ al zonei protejate, lăsându-se să se înțeleagă că parcursul acestei intenții a fost unul cu totul greșit. Motiv perfect pentru primarul Falcă să-l ia peste picior pe consilier, explicându-i că tocmai acesta e rolul aleșilor, să modifice cu amendamente propunerile din proiecte, și că, printre altele, cursul normal al unor intenții este tocmai de la PUZ-uri la studii de fezabilitate. Discuția a ajuns într-o zonă a ironiilor, în care edilul a precizat chiar că, fiind deja de doi ani și jumătate în CLM și necunoscându-și drepturile și obligațiile, consilierul ar trebui să-și dea demisia.

Dincolo de aceste discuții, pe care nu le considerăm defel importante și demne de detaliat, argumentele fiecăruia legate de Parcul Eminescu merită punctate. Lupaș a precizat, de pildă, că este inadmisibil să distrugi un parc care face parte din istoria efectivă a acestui oraș, că proiectul primarului este unul împotriva Aradului, sau că o astfel de investiție nu trebuie și nici nu va avea, speră, loc în Arad. Un alt consilier care a intervenit, Ionel Ciupe, a precizat că toți cei cu care a vorbit pe subiect sunt împotriva unei astfel de intenții, alesul insistând și pe faptul că discuția pe care edilul o propune acum trebuia să aibă loc înainte de lansarea proiectului și nu după organizarea licitației. În fapt, până și primarul Falcă a recunoscut în CLM că vina aparține Primăriei, care nu a fost prima care să își facă publice intențiile și, ca atare, informațiile apărute între timp au degradat public dorințele executivului.

Gheorghe Falcă a prezentat și câteva dintre ideile pe care le va susține probabil joi sau vineri, la întâlnirea cu contestatarii proiectului său. A indicat faptul că parcările sunt problema Aradului, că parcul nu va fi distrus, ci doar adaptat cerințelor actuale, că viitorul Aradului este conturat în jurul a trei poli (Cetatea, malul Mureșului și zona monumentelor protejate), iar obligația Primăriei este să creeze acces spre aceste puncte de atracție, că administrația pe care o conduce a creat spații verzi, că arădenii vor ca centrul să fie mai liber, iar soluția propusă în mult discutatul proiect, vehiculată încă din 1993, este cea care poate duce la realizarea acestui deziderat.

În sprijinul primarului

În sprijinul său au sărit și arhitectul șef al Aradului, Radu Drăgan, și viceprimarul Bognar Levente. Radu Drăgan a precizat, ca răspuns la întrebările lui Lupaș, faptul că, „în acest caz este greșită interpretarea pe care ați dat-o, cea de distrugere a parcului. Nu schimbă nimeni funcțiunea de parc a zonei. Dacă vă interesează, însă, punctul meu de vedere, Parcul Eminescu este unul îmbătrânit, care are și arbori seculari, de valoare, dar și copaci care reprezintă un pericol pentru toți cei care trec prin zonă".

Levente Bognar a ținut să precizeze că în analiza Municipalității este acum un studiu privind rețeaua verde a orașului, act care va dezbate cât spațiu verde s-a pierdut de-a lungul anilor și ce a fost pus în loc. „Eu cred că putem sta liniștiți pentru că, în ultimul timp, masa verde a crescut și va crește. Dacă facem o analiză și un grafic privind masa verde, vom vedea că acesta a crescut în Arad", a spus viceprimarul, declarație care în viziunea edilului s-a mulat pe ce va vrea să indice la întrunirea cu contestatarii proiectului Municipalității. Rămâne de văzut care vor fi deciziile finale cu privire la viitorul Parcului Eminescu.

Judecată pe greşeli

Falcă a declarat în CLM faptul că nu îi judecă pe cei care au sărit în apărarea parcului, pentru că e normal să aperi spaţiile verzi, ci judecă Primăria Arad pentru că nu a ştiut să prezinte planurile sale, dar şi pe cei care acum sunt oponenţii acestor intenţii, deşi în urmă cu ani de zile au votat sau s-au arătat de acord cu distrugerea spaţiilor verzi de la Pădurice, din Parcul Eminescu (pentru Crucea Martirilor) şi din alte zone din Arad. Aceştia au fost numiţi de Falcă „vânzătorii de spaţii verzi".

ADRIANA BARBU
adriana.barbu@russmedia.ro

Impozitele au trecut de vot. De luni începe încasarea

Dările locale ale anului 2015, nemodificate faţă de cele de anul trecut, au fost aprobate miercuri de consilierii locali municipali.

ARAD. Aleșii locali au votat miercuri, la prima ședință ordinară CLM din 2015, taxele și impozitele locale ale anului în curs. Dările au rămas, în mare, neschimbate, așa că votul aleșilor a curs. S-au votat în unanimitate taxele Aradului pe 2015, cu un amendament (votat și el în unanimitate de consilieri). A fost vorba de modificarea cerută de consilierul Gheorghe Săplăcan și care viza creșterea valorii pensiei pentru care se fac deduceri, în condițiile în care a crescut pensia minimă garantată de stat. Un alt amendament, ultimul făcut la acest proiect, nu a avut aceeași trecere printre aleși. A fost vorba de propunerea făcută de Ionel Ciupe, care le-a cerut colegilor să voteze o bonificație de 10%, nu doar de 5%, pentru toți cei care își plătesc taxele și impozitele locale până la 31 martie 2015. Propunerea lui Ciupe (un amendament care este făcut în fiecare an de către unul sau altul dintre consilierii Opoziției) s-a bucurat de doar 7 voturi „pentru", toate ale Opoziției locale.

Ca atare, cei care se vor grăbi să-și plătească impozitele pe tot anul până la 31 martie vor primi, ca și în anii anteriori, o reducere de 5%.

Fără beneficii

Propunerea lui Ionel Ciupe a primit răspuns, chiar în cadrul ședinței CLM, de la Pavel Nemțiu, directorul Direcției Venituri din cadrul Primăriei Arad, care a precizat că bonificația de anul trecut a fost în sumă de 560.000 de lei, iar dacă s-ar crește la 10% s-ar ajunge la o valoare prea mare, care ar putea afecta bugetul. În plus, a mai spus Neamțiu, banii care s-ar aduna din impozitele plătite în avans de arădeni nu ar aduce în cont nicio dobândă și, ca atare, încasările în avans nu ar crea beneficii financiare.

Din 19 ianuarie

Ulterior, Pavel Neamţiu a declarat presei că arădenii îşi vor putea plăti taxele şi impozitele locale începând cu data de luni, 19 ianuarie 2015, o zi care cu siguranţă va aduce la porţile Direcţiei Venituri pe mulţi dintre vârstnicii Aradului, buni platnici ca de fiecare dată.

JA- A.B.

Pavel Neamţiu FOTO: JA

Joi e Tillsonburg

ARAD. „Luna plină de teatru" se „oprește" joi seara peste spectacolul „Tillsonburg" de Malachy McKenna, în regia lui Jimmy Fay din Irlanda. Un spectacol de viață lungă, ce a fost jucat inclusiv în cadrul Festivalului Internațional de Teatru de la Sibiu. Iar actorii care îi vor conduce pe iubitorii de teatru în acest TILLSONBURG sunt Ovidiu Ghiniță, Andrei Elek, Alex Mărgineanu, Sorin Calotă și Călin Stanciu. Cei care vor să revadă spectacolul sunt așteptați joi seara, de la ora 19.00, în sala Studio.

JA-M.A.

Sindicaliştii CET: „Nu vor preţ mic la gigacalorie"

Acuzele sindicaliştilor de la CET continuă, aceştia precizând acum că o investiţie salvatoare pentru soarta centralei a fost blocată.

ARAD. Sindicaliștii de la CET ne-au transmis marți un comunicat prin care informează că nu s-a demarat cea de a doua etapă a investiției la centrală (care ar avea ca efect reducerea prețului de producție a gigacaloriei) deoarece contractul dintre investitorul privat și CET Arad întârzie să fie supus aprobării Consiliului Local Municipal. În plus, aceștia revin cu informații, pe care le-am mai prezentat în articole anterioare, legate de faptul că Municipiul Timișoara a luat în septembrie și octombrie 2014 peste 80.000.000 lei de la bugetul de stat pentru acoperirea pierderilor la CET Timișoara, spre deosebire de Arad, Doru Lebădă, liderul SLI Termoelectrica spunând că Primăriei îi revenea sarcina de a solicita bani de la Guvern.

14 euro gigacaloria

Dorul Lebădă precizează în comunicat că „nu se vrea ca în Arad gigacaloria să coste 14 euro la gardul SC CET ARAD SA. Pentru că acesta ar fi costul de producție al gigacaloriei, dragi consumatori arădeni, dacă s-ar fi demarat etapa a II-a de investiții la CET ARAD SA, astfel cum aceasta a fost preconizată în studiul aprobat în 2012 de Consiliul Local Arad. Investitorul există, adică chiar există un grup de firme austriaco-maghiaro-române care vor să investească la CET ARAD 50 milioane de euro, pentru efectuarea etapei a II-a de investiții, acest grup de firme manifestându-și intenția de a investi încă de la sfârșitul lui august 2014, prin încheierea unui contract de asociere în participațiune".

Doru Lebădă mai spune că „tot din cauza blocării proiectului SC CET ARAD SA, deși este în planul național de investiții, nu poate accesa fonduri europene de 12,5 milioane de euro.

CET, un subiect foarte fierbinte în această iarnă • FOTO: JA

Mai scump

Iar acuzele sindicaliștilor nu se opresc aici. În urma refuzului administrației locale „de a garanta contractul de gaz dintre CET ARAD și Eon Gaz, CET ARAD este nevoit să încheie contract cu furnizorul de gaz lunar și din această cauză, să plătească gazul cu un preț mărit cu 26% și cu plata gazului în ultima zi a lunii pentru care se furnizează acesta", precizează Doru Lebădă. JA-S.B.

Subvenţia...

O ultimă acuză adusă de sindicaliştii de la CET vizează subvenţia la căldură. „Subvenţia, care nu se confundă cu obligaţia de a acoperi pierderile CET HIDROCARBURI, pe care o plăteşte municipiul Arad la CET H este cea mai mică din ţară, fiind 5% din costul gigacaloriei, adică 17 lei/gigacalorie", precizează Doru Lebădă.

S.C. TEHNODOMUS S.A., ARAD,
Str. Petru Rares Nr. 28

ANGAJEAZĂ

• PAZNICI PENTRU ŞANTIER ARAD

C.V. se vor trimite pe fax,
e-mail sau la sediul firmei din Arad,
str. Petru Rares Nr. 28

(842256)

CONVOCATOR

În ziua de 27 februarie 2015, la orele 14⁰⁰ la Casade Cultură a Sindicatelor Arad va avea loc Adunarea Generala a membrilor Filialei Arad a Corpului Experţilor Contabili şi Contabililor Autorizaţi din Romania cu următoarea ordine de zi:

a) Raportul Consiliului filialei privind activitatea desfăşurată în anul trecut; Realizarea programului de activitate pe anul trecut, pentru îndeplinirea atribuţiilor prevăzute de acte normative sau hotărâri ale organelor superioare ale Corpului; Execuţia bugetului de venituri şi cheltuieli la 31 decembrie a a nului trecut.
b) Raportul cenzorului asupra situaţiei financiare a filialei la 31 decembrie a anului trecut.
c) Raportul Comisiei de disciplină privind activitatea desfăşurată în anul trecut.
d) Aprobarea programului de activitate pe anul în curs pentru îndeplinirea atribuţiilor prevăzute de acte normative sau hotărâri ale organelor superioare ale Corpului.
e) Aprobarea bugetului de venituri şi cheltuieli pentru anul în curs, potrivit Normelor stabilite de Conferinţa Naţională.
f) Aprobarea listei „experţilor contabili de onoare" şi a „contabililor autorizaţi de onoare".
g) Desemnarea reprezentanţilor la Conferinţa Naţională conform normativelor stabilite.

Aprobarea listei cabinetelor propuse a fi supuse auditului în anul urmator.

(843573)

Proiect la „Lunca Mureşului”

Ieri s-a finalizat unul din proiectele derulate de către Parcul Natural „Lunca Mureşului” Arad.

La conferinţa finală FOTO:JA

ARAD. Punct la unul dintre proiectele derulate de către Parcul Natural „Lunca Mureşului”: „Elaborarea studiilor preliminare măsurilor de management conservativ al Parcului Natural Lunca Mureşului” în cadrul Programului Operaţional Sectorial de Mediu. „Un proiect de succes, pe care am reuşit să îl ducem la bun sfârşit. Un succes care se datorează atât echipei de proiect care pe parcursul celor 4 ani a muncit pentru implementarea şi buna lui desfăşurare, cât şi echipei de la POS-mediu Timişoara, cu care am avut o colaborare excelentă în toată această perioadă”, a declarat Paul Hac, directorul Parcului Natural.

Despre primi paşi în derularea proiectului, despre drumul parcurs au vorbit atât Ovidiu Pârv, cel care a iniţiat acest proiect, Vasile Suciu ca reprezentat al Clubului Rotary Cetate (partener în proiect) şi consultantul ştiinţific, prof.univ.dr. Corneliu Maior. Despre buna colaborare dintre autoritatea de finanţare şi echipa de proiect de la Arad a vorbit Mircea Leschian, directorul organismului intermediar POS Mediu Timişoara. „Am avut o colaborare excelentă cu echipa de la Lunca Mureşului. Sunt într-adevăr oameni pasionaţi de ceea ce fac, devotaţi şi foarte serioşi”, a concluzionat Leschian.

Despre rezultatele finale a vorbit managerul de proiect, Ladislau Szanda, menţionând că a fost atins obiectivul acela de „stabilire a unui set de măsuri care să conducă la menţinerea sau creşterea stării de conservare a habitatelor şi speciilor de interes comunitar din aria protejată”, a declarat Ladislau Szanda. **JA-M.A.**

Finanţare

Proiectul a fost cofinanţat de Uniunea Europeană şi Guvernul României, în cadrul Programului Operaţional de Mediu, axa prioritară 4 – Protecţia Naturii şi a beneficiat de un buget eligibil de 1.254.183 lei.

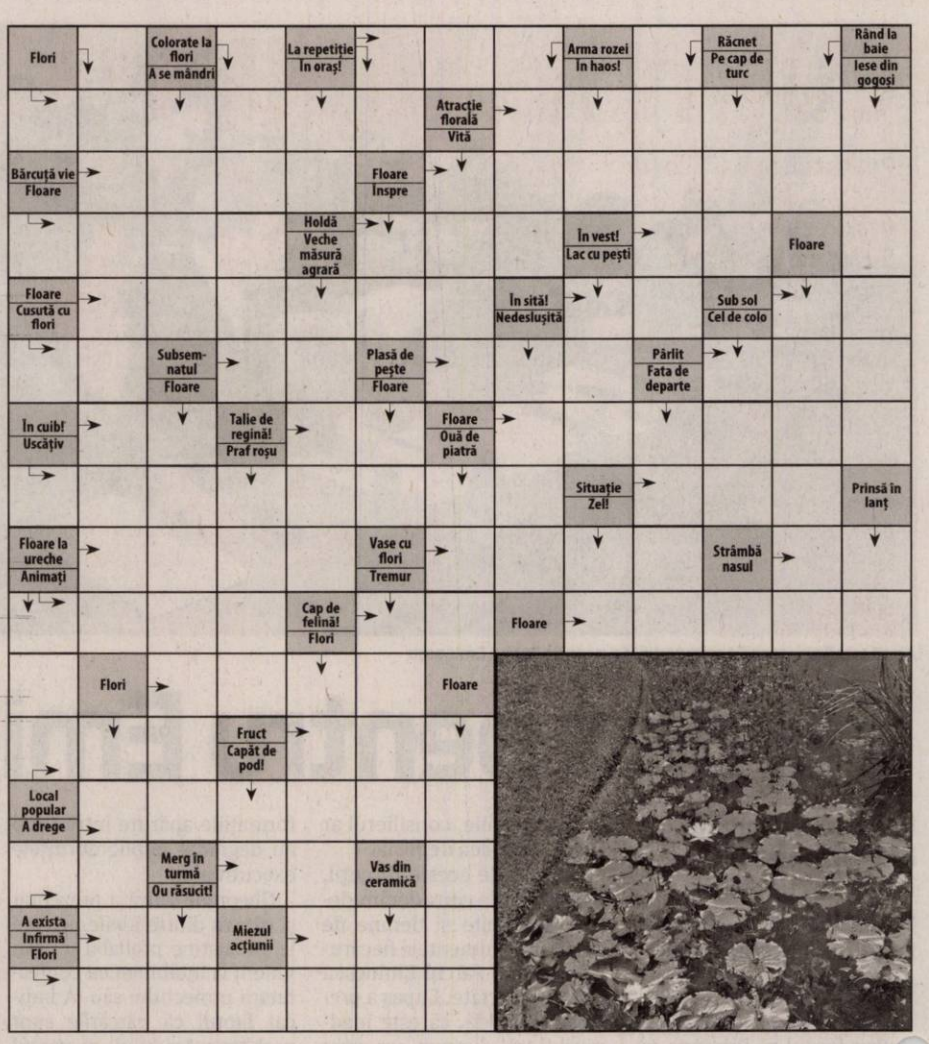

Citire apometre

Vineri, 16 ianuarie 2015. Blocuri P-ţa Mioriţa, Imaşului, Exterior, Byron, blocuri 102-150, 151-200, 301-325, 501-550, 551-585, 601-620, 701-734 Micălaca, Voinicilor, Ciobanului, Dreptăţii, Frăţiei, Busuioc, Fluierului, Stânjenel, Vrancei, I.B. Deleanu, p-ţa Carpaţi, hatmanul Arbore, Magnoliei, Leandrului, Iederei, Progresului, Sportului, Leu, T. Grozăvescu, Ghe. Groza, Slatinei, Sever Bocu, Predeal, Fluturilor, Dâmboviţei, Oborului, Ghioceilor, Lupeni, Craiovei, Lăcrămioarelor, Nufăr, T. Brediceanu, Dragoş Vodă, Ep.R. Ciorogariu cu soţ, Islazului, Mărăgăritar, Remus, Putnei, Moşilor, Malul Mureşului, 9 Mai, Romei, Eroul Necunoscut, Occident, triumfului, Labirint, T. Şandor.

SOLUŢIA INTEGRAMEI DIN NUMĂRUL PRECEDENT

R ■ M ■ BIS ■ O ■ O ■ CARARI ■ ASFALT ■ TUCI ■ ULITA ■ R ■ CALATOR ■ RA ■ CA ■ CADOU ■ CO ■ PAS ■ ZI ■ AR ■ VAPOARE ■ TOM ■ HOP ■ DR ■ U ■ SOC ■ CAI ■ MATA ■ ROMAN ■ OI ■ IED ■ BILET ■ TRECERE ■ O ■ IR ■ FR ■ NN ■ SPEO ■ OO ■ EST ■ IMPAR ■ U ■ ARTERA ■ ADI ■ NOR

Reţeta zilei

Tort peştişor cu Kiwi

INGREDIENTE PENTRU 12 PORTII. Pentru blat: 3 ouă, 100 g. zahăr, 75 g făină, 1 linguriţă praf de copt, 2 linguri de amidon. Pentru crema: 1 ou, 3 linguri de zahăr, 3 linguri de amidon, 150 g frişcă, 100 ml. Lapte, 1 pachetel de zahăr vanilat. Pentru decor: 4-6 bucăţi de kiwi, 1 pachetel de glazură incoloră pentru torturi, pe care scrie Tortenguss, 100 g. frişcă, zahar tos, fistic măcinat.

MOD DE PREPARARE. Pregatirea blatului: Separaţi galbenuşurile de albuşuri. Bateţi spuma albuşurile. Amestecaţi gălbenuşurile cu zahăr până obţineţi o compoziţie cremoasă. Turnaţi albuşurile peste această compoziţie. Cerneţi făina, praful de copt şi amidonul şi înglobaţi-le cu atenţie în compoziţie. Ungeţi bine forma cu unt şi apoi turnaţi în ea compoziţia. Lăsaţi-o la cuptor aproximativ 15 minute. După ce s-a răcit, scoateţi blatul din formă şi tăiaţi-l în două foi după care decupaţi-l în formă de peşte după un şablon. **Pentru cremă:** Amestecaţi bine oul cu zahărul şi amidonul. Adăugaţi 100 g. frişcă şi laptele şi fierbeţi uşor, amestecând continuu. Lăsaţi crema să se răcească. Bateţi bine restul de frişcă şi zahărul vanilat apoi turnaţi compoziţia peste crema de mai sus. Rezultă o cremă uşoară şi gustoasă, numa' bună pentru copilaşi. Ornaţi tortul cu felii de kiwi.

Programe TV Joi, 15 ianuarie

TVR 1

07.00 Telejurnal matinal. Sport, Meteo
09.00 Starea naţiei. (R)
10.00 Biziday. (R)
10.50 Teleshopping
11.30 Black Harbour. (Canada, 1996)
12.20 Discover România
12.30 Lumea şi noi
13.00 De joi până joi . Calendarul săptămânii* La început de an - cu invitaţi în studio analizăm anul 2014 şi încercăm din această perspectivă să preconizăm cum va fi anul care tocmai a început
14.00 Telejurnal. Sport, Meteo
14.55 Clubul celor care muncesc în România
15.00 Teleshopping
15.30 Akzente
16.55 Discover România. Realizator
17.00 Interes general
18.00 Lozul cel mare.
18.30 Discover România
18.45 Black Harbour. (Canada, 1996)

20.55 Clubul celor care muncesc în România
21.00 Vorbeşte liber ! Moderator Sorin Avram Producători: Livia Şerban Iancu şi Camelia Boştină
22.00 Biziday. Prezintă Moise Guran
22.50 Starea naţiei
23.50 Noiembie. (Thriller, SUA, 2004) După ce iubitul ei este ucis într-un jaf armat, Sophie Jacobs - o fotografă din Los Angeles - încearcă din răsputeri să depăşească momentele dureroase. În tot acest timp, viaţa ei începe să ia o turnură ciudată, graniţa dintre realitate şi fantezie părând a se destrăma în mod primejdios…
01.15 Interes general (R)
02.05 Telejurnal (R)
02.55 Sport (R)

PRO TV

07.00 Ştirile PROTV. Ce se întâmplă, doctore?
10.00 La Maruta (r)
11.30 Trandafirul negru (r)
12.30 Dădaca ep. 4, an 6
13.00 Stirile PROTV
13.45 Trandafirul negru. ep. 84
15.00 Destin la indigo. dramă, SUA, 1995 Regia: Robert Iscove Cu: Richard Grieco, Ann Jilian, Monique Lanier, Richard Masur Nimic nu poate fi mai dureros pentru o mamă decât să-şi vadă fiica nefericită. Carrie Pomeroy (Monique Lanier) este de acum majoră şi are un prieten cu care la început se înţelege foarte bine. Numai că lucrurile nu stau mult timp aşa. Prietenul ei are din ce în ce mai des tot felul de răbufniri şi devine din ce în mai violent.
17.00 Ştirile PROTV
17.30 La Maruta
19.00 Ştirile PROTV

20.30 Puterea destinului. ep 8 Pe lângă intrigă, conflicte, lupta pentru adevăr şi o impresionantă poveste de dragoste, serialul aduce în prim plan tradiţiile turceşti, dar şi lumea modernă pusă faţă în faţă cu tradiţiile prin prisma personajului principal, o frumoasă tânără de 18 ani. Schimbările din viaţa tinerei vor aduce răsturnări incredibile de situaţie, aceasta acceptând să facă eforturi neimaginate pentru a-şi ajuta familia.
22.15 Stirile PROTV
22.45 CSI: New York. ep. 8, an 7
23.45 XIII: Spion de sacrificiu, ep 8, an 1
00.45 Destin la indigo. (r)
02.30 Stirile PROTV. (r)
03.30 Puterea destinului. (r)

ANTENA 1

06.00 Observator (live)
08.00 Neatza cu Razvan si Dani. Dani şi Răzvan şi-au reunit forţele pentru a aduce în casele oamenilor, în fiecare dimineaţă, buna dispoziţie atât de necesară pentru a avea o zi bună.
10.50 In gura presei
11.40 Teleshopping
12.00 Mireasă pentru fiul meu
13.00 Observator
14.00 Mireasă pentru fiul meu. Formatul de succes internaţional „May I call you mom?” vine în România sub numele de „Mireasă pentru fiul meu”. Cel mai aşteptat show matrimonial din România aduce din nou în centrul atenţiei poveşti de dragoste, întâmplări spectaculoase, reguli dure, confruntări acide, emoţii, suspans şi multe provocări.
16.00 Observator
17.00 Acces direct
19.00 Observator

20.00 Observator special cu Octavia Geamanu
20.30 Divertisment: Burlacul (sezon nou)
23.00 Un Show Păcătos cu Dan Capatos. (live)
01.00 Observator. (r)
02.00 A noua poartă. An de producţie: SUA. Genul: thriller. Cu: Johnny Depp, Frank Langella, Emmanuelle Seigner, Lena Olin. A noua poarta este povestea unui anticar specializat în gasirea de carti rare, care primeste o comanda neobisnuta: sa dea de urma ultimelor doua exemplare din Cele noua porti catre regatul umbrelor, o carte din secolul al XVII-lea despre care se spune ca ar avea ilustratii criptice la a caror realizare ar fi contribuit insusi Satana.

HBO

06.00 Prieteni buni. Aventuri, SUA, 2013. Cu: Trey Loney, John Ratzenberger, Michael Teigen
07.20 Păpuşile Muppet în turneu. Comedie, SUA, 2014. Cu: Ricky Gervais, Ty Burrell, Tina Fey
09.10 Closer to the Moon. Dramă, România, 2014. Cu: Vera Farmiga, Mark Strong, Harry Lloyd
11.00 Hoţul de cărţi. Dramă, SUA, 2013. Cu: Geoffrey Rush, Emily Watson, Sophie Nélisse
13.10 Pasiune inocentă. Dramă, SUA, 2013. Cu: Guy Pearce, Amy Ryan
14.45 Soţi şi soţii. Dramă, SUA, 1992. Cu: Woody Allen, Mia Farrow
16.35 Când se lasă seara peste Bucureşti sau Metabolism. Dramă, România, 2013. Regia: Corneliu Porumboiu. Cu: Bogdan Dumitrache
18.05 Drumul spre regăsire. Dramă, SUA, 2006. Cu: Jennifer Garner

20.00 Foo Fighters: Sonic Highways. - Ep. 2 Documentar, SUA, 2014. Regia: David Grohl.
21.05 Ultima dorinţă a lui Nobel. Poliţist, Suedia, 2012. Cu: Malin Crépin, Björn Kjellman, Leif Andrée, Kajsa Ernst
22.40 Un ştirist legendar 2. Comedie, SUA, 2013. Regia: Adam McKay. Cu: Will Ferrell, Steve Carell
00.30 Haita. - Ep. 2Dramă, Polonia, 2014.
01.10 Filiera evreiască. Dramă, SUA, 2010. Cu: Jesse Eisenberg, Justin Bartha, Ari Graynor, Danny A. Abeckaser, Q-Tip
02.40 Efecte adverse. Thriller, SUA, 2013. Cu: Jude Law, Rooney Mara, Catherine Zeta-Jones
04.25 Ultima dorinţă a lui Nobel. Poliţist, Suedia, 2012. Cu: Malin Crépin

TVR 2

09.00 Exilul din Insula Sfânta Elena **10.00** Ieri Azi Mâine **10.50** Cartea cea de toate zilele**11.10** Ferma **12.00** Gala Naţională de Poezie 2014 **13.00** Bon anniversaire, Monsieur Chopin **14.00** Negustorii de ocazii **15.00** Telejurnal **16.00** Ieri Azi Mâine **16.50** 5 minute de istorie **17.00** Prinţesa săbiilor **17.50** Cartea cea de toate zilele**18.00** Telejurnal **19.00** Gala Naţională de Poezie 2014 **20.10** Un cavaler şi jumătate **22.00** Ora de ştiri **23.00** Omul cu chitara **00.10** Escroci de treabă **01.00** Pescar hoinar **01.30** Negustorii de ocazii **02.00** Bon anniversaire

AXN

07.55 Mesaje de dincolo **08.50** Calea Misterelor **09.45** Echipa specială **10.45** Jordan **11.40** Mesaje de dincolo **12.35** Conan aventurierul **13.35** Legenda căutătorului **14.30** Numb3rs **15.25** Echipa specială **16.20** Calea Misterelor **17.20** Conan aventurierul **18.20** Legenda căutătorului **19.15** Jordan **20.10** Numb3rs **21.05** NCIS: Anchetă militară **22.00** NCIS: Anchetă militară **23.00** NCIS: Los Angeles **00.00** Lege şi dreptate **01.05** NCIS: Anchetă militară **02.00** NCIS: Anchetă militară

ANTENA 3

06.00 Ştirile dimineţii **10.00** Previziunile zilei **11.00** Se întâmplă în România **12.00** Ştiri **13.00** Se întâmplă în România **14.00** Ştiri **15.00** Esenţial **16.00** Esenţial **17.00** 100 de minute **18.00** 100 de minute **18.45** La ordinea zilei **20.30** Subiectiv **21.30** Sinteza zilei cu Mihai Gâdea **23.15** În gura presei cu Mircea Badea **00.00** Ştiri **01.00** Ştiri **01.10** Sinteza zilei, reluare **02.00** Ştiri **02.10** Sinteza zilei (r) **03.00** Ştiri **03.10** Subiectiv, reluare **04.00** Ştiri **04.10** La ordinea zilei (r) **05.00** Ştiri

PRIMA TV

07.30 Ajutor! Vreau sa slabesc! **09.00** Râzi şi câştigi **09.30** Teleshopping **10.00** Legături de sânge **11.30** Fii pe faţă **12.30** Teleshopping **13.00** Click! **14.00** Mondenii **14.30** Teleshopping **15.00** Cireaşa de pe tort **16.00** Trăsniţii **16.30** Focus **17.00** Legături de sânge 2010 **18.00** Focus **19.00** Râzi şi câştigi **19.30** Cireaşa de pe tort **20.30** Mondenii – Sezon 16 **22.30** Trăsniţii – Sezon 23 **23.00** Focus din inima României **23.30** Click! **00.00** Mărul discordiei **02.00** Mondenii **04.00** Secrete de Stil **04.30** Focus din inima României **05.00** Cireaşa de pe tort

CINEMAX

07.00 Pasărea albastră **08.30** Departe, departe **10.50** Monica Z **12.40** Fiorii celebrităţii **14.35** Lulu, ea însăşi **16.05** Legături primejdioase **17.50** Maturizează-te, Tony Phillips! **19.20** Domiciliul conjugal Dramă, Franţa, 1970 **21.00** Ultimul concert Dramă, SUA, 2012 **22.45** Ucide ce iubeşti Dramă, SUA, 2013 **00.30** Cadavrul Thriller, Spania, 2012 **02.20** Cetăţeanul X Poliţist, SUA, 1995 **04.05** Gloanţe şi piscoturi Comedie, Portugalia, 2012. Regia: Luis Ismael. Cu: Jorge Neto, Luis Ismael, J.D. Duarte, João Pires

B1

08.55 Business B1 la zi **09.00** ŞTIRILE DIMINEŢII (direct) **09.55** Business B1 la zi **10.00** ŞTIRILE DIMINEŢII (direct) **10.45** Teleshopping **11.00** Retrospectiva 2014/ Sport **12.00** Ştirile B1 (direct) **14.00** TALK B1 (direct) **15.00** Ştirile B1 (direct) **16.00** TALK B1 (direct) **17.00** Retrospectiva 2014/Monden (r) **18.00** Ştirile B1 (d) **19.00** Retrospectiva 2014/ Politic **20.00** Ştirile B1 (d) **21.00** SPECIAL B1 **23.00** Ştirile B1 (direct) **00.00** Special B1, ora **21.00** (reluare) **00.50** Ştirile B1 (r)

ACASĂ

06.00 Terra nostra **07.00** Cununa de lacrimi **08.00** Tanar si nelinistit **09.00** Teleshopping **09.15** Clona **10.15** Teleshopping **10.30** Pasiune interzisa **11.30** Regina inimilor **12.30** Teleshopping **13.00** Ingeri pazitori **14.30** Complicea **15.30** Cununa de lacrimi **16.30** Tanar si nelinistit **17.30** Clona **18.30** Regina inimilor **20.30** Ingeri pazitori **22.00** Complicea (s) **23.00** Terra nostra (s) **00.00** Clona (r) **01.00** Iubire ca in filme (s) **02.00** Doctorul casei **03.00** Acasa in bucatarie **04.00** Iubire ca in filme (r) **05.00** Doctorul casei (magazine)

PRO CINEMA

08.00 La Maruta **09.15** La Bloc **10.30** La Bloc **11.45** Doamne de poveste **12.45** Nu vrea si pace!**14.30** Cupa Gilbert **16.15** Intalnire de gradul trei Cu: Richard Dreyfuss, Francois Truffaut, Teri Garr, Melinda Dillon, Bob Balaban **18.45** Ca-n vremurile bune Regie: Matthew Diamond Cu: Shirley MacLaine, Debbie Reynolds, Joan Collins **20.30** Strazile indurarii Regie: Jon Gunn **22.30** LXD: Legiunea extraordinarilor dansatori 2 **00.30** Strazile indurarii **02.30** Lumea PRO-CINEMA **03.00** Cine A.M.

EUFORIA

08.00 Retete ca la carte **09.00** Rochia perfecta **10.00** Reteta dragostei **11.00** Răzbunare (r) **12.00** Amantele (r) **13.00** Hotul fermecător (serial, SUA, 2009) **14.00** Dr. House (r) **16.00** Mostenitorii (s) **17.30** Nu vreau sa ma insor (s) **19.00** (AP) Amantele (serial, SUA, 2013) **20.00** Ce-si doresc femeile (comedie, SUA) **22.30** Podul (serial thriller, Suedia, Danemarca, 2011) Cu: Sofia Helin, Kim Bodnia, Dag Malmberg **00.30** Răzbunare (s) **01.30** Ce-si doresc femeile (r) **03.30** Nu vreau sa ma insor (r)

ANTENA STARS

06:15 Star Magazine emisiune informativa **08:10** Star news **09:00** STAR MATINAL (cu Rocsana Marcu si Razvan Botezatu) emisiune informativa **12:00** STAR MAGAZINE **14:00** NECENZURAT (cu Adriana Bahmuteanu) **16:00** STAR MAGAZINE **17:00** Agentul Vip (reluare) **18:55** STAR NEWS (cu Andra Trandas) **19:45** RĂI DA' BUNI (cu Mihai Morar) **21:45** STAR NEWS (cu Andra Trandas) **22:00** AGENTUL VIP (cu Cristian Brancu) **00:15** STAR NEWS (cu Andra Trandas) **00:30** Răi da' buni (reluare) **02:30** Agentul Vip (reluare) **04:30** Necenzurat (reluare)

RTL KLUB

06.35 Top Shop **07.00** Desene animate **08.35** Ştiri **09.08** În fiecare dimineaţă! **11.05** Top Shop **13.55** Reflector **14.10** Focus **14.45** Budapesta, zi şi noapte (rel.) **16.00** Furtuna (s) **17.05** Minele regelui Solomon **19.00** Ştiri **19.50** Focus **20.20** Budapesta, zi şi noapte (s) **21.40** Între prieteni (s) **22.15** CSI: Miami (s) **23.15** Ştiri **23.45** CSI (s) **00.55** Reflector

REDACŢIA NU ÎŞI ASUMĂ RESPONSABILITATEA PENTRU EVENTUALELE SCHIMBĂRI

DIGI FILM

06.35 La bine şi la rău - Comedie **08.30** Jocuri murdare - Comedie **10.25** Mândrie şi prejudecată - Dramă **12.35** Născut pe 4 iulie - Dramă **14.55** Eu cu cine mă mărit? - Comedie **16.40** Vine razia! - Comedie **18.25** Honey - Dramă **20.00** Jakob mincinosul - Dramă **22.00** Killer Elite: Înfruntarea - Acţiune **00.00** Rugină şi oase - Dramă **02.05** În numele tatălui - Dramă, SUA, 1993. Regia: Jim Sheridan. **04.15** Născut pe 4 iulie - Dramă, SUA, 1989. Regia: Oliver Stone. Cu: Kyra Sedgwick, Raymond J. Barry

Cu implanturile arădene la Monte Carlo

Povestea operaţiilor de implant mamar din Arad, opera dr. Horia Şiclovan, la urechile chirurgilor esteticieni din toată lumea.

MONTE CARLO. Al treilea congres mondial de chirurgie plastică de la Monte Carlo şi un singur român care a prezentat o lucrare ştiinţifică aici. Iar acest român este nimeni altul decât doctorul arădean Horia Şiclovan, medic specialist chirurgie plastică, reconstructivă şi estetică la Spitalul MedLife - Genesys Arad (din anul 2009). Per total, la megacongresul de la Monte Carlo au participat doar trei români. Dintre aceştia, dr. Horia Şiclovan este singurul care şi-a susţinut propria lucrare, dedicată unei tehnici aparte de augmentare mamară (mărirea sânilor), folosită de puţini medici în lume şi doar de doctorul din Arad la noi în ţară. Un congres la care preşedintele de onoare a fost nimeni altul decât cel mai celebru chirurg plastican al lumii: Ivo Pitanguy.

Cine e Horia Şiclovan

Dar cine este Horia Şiclovan? Este absolvent al Facultăţii de Medicină Generală, la Universitatea de Medicină şi Farmacie "Victor Babeş", Timişoara (1997). Medicul arădean a fost rezident chirurgie plastică la Clinica de Chirurgie Plastică şi Reconstructivă, Spitalul Clinic Judeţean Timişoara (1999 - 2004) , a obţinut Certificatul de medic specialist chirurgie plastică la Ministerul Sănătăţii din România (2004) şi de la Ministerul Sănătăţii din Emiratele Arabe Unite (2008), a urmat apoi un program de specializare în chirurgie estetică şi cosmetică, program de supraspecializare în chirurgia paraliziei de nerv facial la Clinica de Chirurgie Plastică "Dr. Fausto Viterbo", sub îndrumarea renumitului prof. dr. Fausto Viterbo din Botucatu, Sao Paulo, Brazilia (2006 şi 2013). Ce a urmat? A devenit medic specialist chirurgie plastică, reconstructivă şi estetică în Arabia Saudită şi Emiratele Arabe Unite (2007- 2008), după care a revenit în ţară pentru a performa la Spitalul Clinic Judeţean de Urgenţă Sibiu, Clinica de Chirurgie Plastică şi Reconstructivă (2006 - 2011). Acum face valuri cu tehnica sa de implant mamar într-un oraş care până acum nu era pe harta chirurgiei plastice: Aradul. Un oraş bătut acum de clienţii care vor să fie siguri că totul va fi bine pentru ei. Nu înainte de a se întreba: la Arad??? O întrebare care în scurt timp s-ar putea să devină doar una retorică.

Dar Horia Şiclovan nu este doar singurul român care a prezentat o lucrare la congresul de la Monte Carlo, ci este şi primul chirurg plastician român căruia i s-au publicat articole în revista Aesthetic Plastic Surgery - Springer, New York (jurnalul oficial al Societăţii Internaţionale de Chirurgie Estetică şi Plastică ISAPS) (Advantages and outcomes in subfascial breast augmentation: a two-year review of experience; Injectable calcium hydroxylapatite for correction of nasal bridge deformities; A case of postmastectomy defect reconstructed using a laterothoracic bilaterally pedicled V - Y advancement flap; A case of postraumatic thigh defect reconstructed using tissue expansion by elastic tube etc.). O carte de vizită care îl recomandă printre cei care cred în chirurgia estetică.

O tehnică aparte

Tehnica sa (muscle splitting bipane pentru mărirea sânilor asociată cu mamopexia internă pentru corectarea asimetriilor şi a ptozei mamare minore), publicată la finele anului trecut în revista European Journal of Plastic Surgery, este una dintre cele mai moderne, inovative şi apreciate în momentul de faţă, în condiţiile în care durerea de după operaţia de mărire a sânilor este extrem de redusă la acest procedeu şi, implantul mamar având o plasare mai sigură, cu mai puţine complicaţii. Iar look-ul e unul, aşa cum şi-o doreşte toată lumea, natural.

Care este secretul succesului lui Horia Şiclovan: perseverenţa, refuzul de a accepta propunerile nepotrivite de intervenţii estetice ale clienţilor şi o promisiune onorată. Promisiunea că te poţi apropia tot mai mult de imaginea pe care ai visat-o despre tine. Că poţi să îndrepţi, fără repercusiuni, lucrurile care nu-ţi plac la tine, că poţi să corectezi greşelile cu care natura te-a provocat şi să te apropi de idealul pe care ţi l-ai conturat.

ADRIANA BARBU
adriana.barbu@russmedia.ro

Dr. Horia Şiclovan FOTO: FAN

Despre sâni, fără ocolişuri

Chirurgia estetică de genul augmentării mamare este încă un subiect relativ tabuu (de ţinut sub preş, bine ascuns) pentru ţara noastră, dar pe care îl poţi dezbate fără ocolişuri cu doctorul Horia Şiclovan. În articolele viitoare, veţi putea afla totul despre noile tehnici de implant mamar, alegerile recomandate de medic, indicii care trebuie luaţi mereu în calcul, riscurile, durata optimă pentru un implant etc.

„Unde eşti copilărie"?

ARAD. Copii de la două grădiniţe din Arad („Curcubeul copiilor" şi „Bambi") se vor întâlni astăzi, 15 ianuarie, la ora 10, în Sala „Atelier" a Bibliotecii Judeţene pentru a afla câteva informaţii despre poetul român Mihai Eminescu. Ei vor veni pregătiţi să spună poezii şi să cânte cântecele compuse pe versurile lui Eminescu. La bibliotecă, preşcolarii vor urmări un material video despre copilăria poetului, intitulat „Ce te legeni?". **JA-V.F.**

Despre copilăria Poetului FOTO: FAN

Distribuirea ajutoarelor începe vineri FOTO: JA

Alimente europene pentru cei de pe liste

ARAD. Începând de vineri, 16 ianuarie, arădenii înscrişi pe liste suplimentare pentru a beneficia de ajutoare europene, pot să-şi ridice alimentele. Direcţia de Dezvoltare şi Asistenţă Comunitară (DDAC) Arad anunţă că distribuirea ajutoarelor se va face în limita stocului de alimente rămas disponibil. „Distribuirea alimentelor pentru beneficiarii înscrişi pe listele suplimentare se va face în locaţia situată în Arad, strada Eftimie Murgu nr. 87A, în zilele lucrătoare ale săptămânii, de luni până vineri, între orele 8.30-16.30, în baza actului de identitate, în original, al persoanelor înscrise pe listele suplimentare"- precizează Oana Pârvulescu, director al DDAC Arad. **JA-D.D.**

Dosar penal în cazul copacilor tăiaţi pe ştrand

Miercuri s-a finalizat ancheta organelor de control abilitate, în cazul copacilor tăiaţi de pe Ştrand.

ARAD. S-a finalizat ancheta preliminară în cazul copacilor tăiaţi de pe ştrand. Principalul cap de acuzare face referire la tăierea ilegală de arbori. Firma, SC Ratio West SRL, care a dispus tăierea celor 9 plopi şi a celorlalţi copaci, nu avea toate autorizaţiile necesare. „S-au întocmit actele premergătoare unui dosar de cercetare penală sub aspectul infracţiunii de tăiere ilegală de arbori", a declarat Camelia Tuduce, purtătorul de cuvânt al IPJ Arad. Dosarul va fi înaintat la Parchet.

Nu au anunţat proprietarul

Prima greşeală a fost că firma în cauză, cea care are concesiunea pe terenul respectiv, nu a anunţat primăria, proprietara terenului, pentru a obţine aprobarea pentru ceea ce urma să se facă. Contractul de concesiune între cele două părţi stipulează la articolul 7, alineatul 8: „concesionarul este obligat să nu defrişeze copacii existenţi", precum şi să respecte condiţiile de protecţia mediului pe terenul respectiv. Orice intenţie de a interveni asupra terenului trebuia să fie adusă în scris la cunoştinţa autorităţii publice. Obligatoriu. Primăria a declarat de mai multe ori că nu a ştiut de aceste modificări aduse pe terenul concesionat. Şi nimeni nu a văzut şi nu a auzit nimic şi nu s-a simţit obligat să-i ia la întrebări pe cei care au dispus aceste tăieri. Primăria poate, însă, să se constituie ca parte vătămată şi să deschidă un proces. Şi trebuie să recupereze materialul lemnos rezultat în urma tăierii.

Fără autorizaţia de exploatare

Dorinţa de a acţiona legal şi de a obţine toate autorizaţiile necesare pare să fi existat. Au fost respectaţi câţiva paşi, dar nu a fost dus până la capăt demersul legal. În 22 septembrie 2014 a fost depusă o cerere către ITRSV prin care se solicita acordul pentru tăierea a 8 plopi (n.r.- cu unul mai puţin faţă de câţi au fost număraţi pe teren), cerere care a primit avizul necesar şi a fost trimisă la Ocolul Silvic pentru începerea procedurilor de marcare. Şeful Ocolului „Iuliu Moldovan", Lovas Lorand, ne-a declarat că, după avizarea cererii de către ITRSV, la faţa locului s-au deplasat angajaţi ai ocolului care au analizat situaţia şi au făcut marcajele. Argumentul care a stat la baza deciziei de a marca respectivii arbori (ceea ce înseamnă că pot fi tăiaţi) a fost: „vârsta care depăşeste pe cea de 30 de ani, ceea ce pentru un plop, un copac de esenţă moale, este vârsta de exploatare maximă şi, ca atare, respectivii copaci reprezintă un real pericol de prăbuşire", au declarat reprezentanţii ocolului silvic.

Ceea ce mai trebuia făcut şi nu s-a mai făcut era ca firma în cauză să facă un contract cu o firmă de exploatarea lemnului şi, pe baza contractului, să obţină autorizaţia de exploatare de la Ocolul Silvic. Copacii au fost tăiaţi fără autorizaţie, ceea ce, potrivit legislaţiei silvice, constituie o infracţiune. **JA-M.A.**

Au rămas doar cioatele FOTO: A.G.

O singură pedeapsă

Deşi au fost mai multe instituţii în control, pedeapsa este una singură pentru că pe aceeaşi speţă nu pot fi date mai multe sancţiuni, chiar dacă ar veni din partea unor instituţii diferite. În cazul în care Parchetul va clasa dosarul, atunci alte instituţii de control, respectiv Garda de Mediu, pot stabili contravenţia.

Arhitect pentru Chişineu Criş!

Primăria oraşului, la o nouă tentativă de recrutare pentru postul de arhitect şef al localităţii.

CHIŞINEU CRIŞ. Oraşul Chişineu Criş îşi caută arhitect şef. Anunţul de recrutare a fost făcut public de Agenţia Naţională a Funcţionarilor Publici, concursul urmând a avea loc luni, 19 ianuarie, la sediul primăriei. Va avea loc dacă vor fi candidaţi. Facem această precizare întrucât, până ieri, nimeni nu îşi depusese dosarul de înscriere la concurs.

„De ani de zile organizăm concurs pentru ocuparea postului de arhitect şef al oraşului Chişineu Criş, dar nu se prezintă nimeni. Specialiştii nu sunt interesaţi să vină la noi pentru că salariul e foarte mic - 1.624 de lei brut, plus sporul de vechime - şi, în plus, fiind funcţionari publici, nu mai pot face nimic pe lângă această slujbă, sunt îngrădiţi. La fel ca în cazul postului de arhitect şef, avem aceeaşi problemă şi la Serviciul Audit. Nu vine nimeni pe aceste posturi pentru că sunt salarii de mizerie" - punctează primarul Gheorghe Burdan.

Condiţii

Pentru eventualele persoane interesate, precizăm că pentru a deveni arhitect şef al oraşului chişineu Criş, candidaţii trebuie să îndeplinească următoarele condiţii: *studii universitare de licenţă absolvite cu diplomă, respectiv studii superioare de lungă durată absolvite cu diplomă de licenţă sau echivalentă în domeniul arhitectură, urbanism sau în domeniul inginerie civilă cu studii de masterat sau postuniversitare în domeniul urbanismului şi amenajării teritoriului şi cursuri de formare continuă de specialitate în domeniul amenajării teritoriului, urbanismului şi autorizării construcţiilor; *vechime în specialitatea studiilor necesare exercitării funcţiei publice minimum doi ani.

Dosarele de înscriere se depun la sediul Primăriei din Chişineu Criş. **JA-D.D.**

JURNAL ARĂDEAN

Spală dinţii FOTO: FAN

Spălatul pe dinţi ne poate prelungi viaţa

NEW YORK. Igiena dentară corectă încetinește înțepenirea arterelor, protejând astfel corpul uman împotriva atacurilor de inimă și accidentelor vasculare cerebrale, spun cercetătorii de la Columbia University, SUA. Igiena dentară precară și sângerările gingivale permit unui număr de 700 de bacterii să pătrundă în fluxul sangvin. Acestea pot determina apariția unor afecțiuni grave.

90

la sută dintre bărbați și 95% dintre femei au cel puțin o migrenă în decursul unui an. Migrena este o afecțiune cronică ce se caracterizează prin cefalee recurentă, de intensitate moderată spre severă, adesea asociată cu o serie de simptome ale sistemului nervos autonom. Termenul provine din greacă de la „hemikrania", durere într-o parte a capului.

Femeile, mai longevive FOTO: FAN

Femeile trăiesc mai mult din cauza imunităţii

BUCUREŞTI. Un studiu realizat în Japonia relevă că femeile au o speranță de viață mai mare decât bărbații, deoarece sistemul lor imunitar îmbătrânește mult mai lent. Studiul a constat în examinarea unor probe de sânge de la 356 femei și bărbați, între 20 și 90 de ani. România ocupă locurile 41 (pentru bărbați), respectiv 37 (pentru femei), dintr-un total de 53 de țări.

Scapă de pietre la rinichi

Cu ajutorul unui tratament modern, fără bisturiu, numit litotriţie, pietrele sunt eliminate mai uşor.

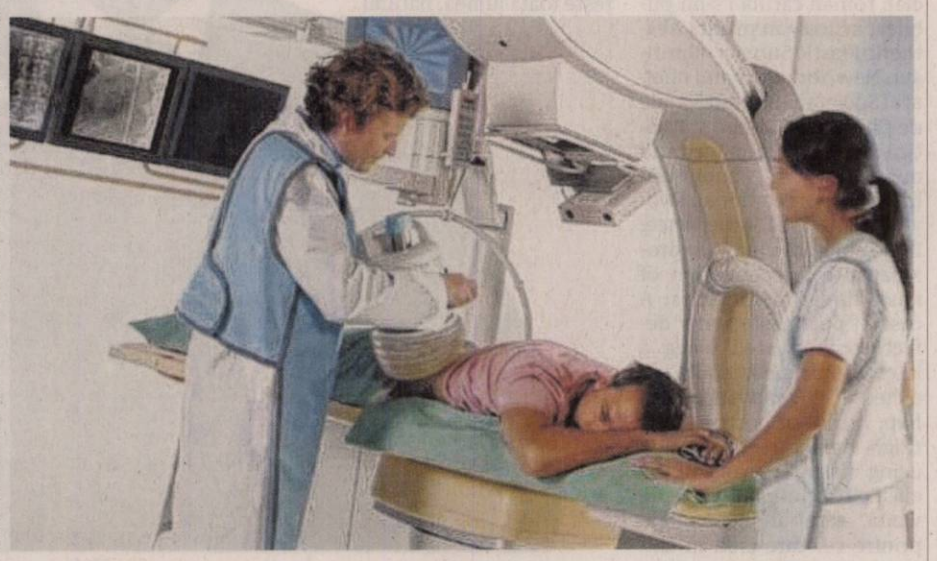

BUCUREŞTI. Dacă ai suferit vreodată din cauza pietrelor la rinichi, știi cât de sfâșietoare sunt durerile date de ele. Unele pietre formate la rinichi au dimensiuni atât de mari încât nu pot fi eliminate fără operație.

Totuși, dacă au mai puțin de doi centimetri, se pot îndepărta fără bisturiu, prin litotripția extracorporeală. Avantajele intervenției sunt multiple.

Pe lângă faptul că nu necesită concediu medical (durează câteva ore), recuperarea este extrem de rapidă.

1 Operaţia elimină doar calculii mici. Prin ecografie, medicul urolog localizează calculii care provoacă durerile din zona lombară. Dacă au sub doi centimetri, ți se poate recomanda o litotripție. O singură ședință este suficientă să scapi de calculi. Numai dacă rămân fragmente ce nu pot fi eliminate spontan, sunt necesare mai multe ședințe.

2 Nu este nevoie de internare. Înainte de ședința de litotripție, sunt necesare câteva teste: de urină, de sânge, de sarcină, ecografie, urografie, radiografie abdominală. De asemenea, este bine de știut că procedura nu necesită internare, însă este bine să rămâi în spital trei zile, ca să beneficiezi de supraveghere medicală și să-ți fie administrate pe cale injectabilă medicamente împotriva durerii și a spasmelor musculare.

3 Cum se realizează intervenţia? O ședință de litotripție durează între 45 și 60 de minute, timp în care vei sta pe un pat rotativ, astfel încât regiunea lombară să fie ușor arcuită. În anumite cazuri, ți se poate face anestezie generală pentru un disconfort minim.
Medicul repereză ecografic calculul și îl sparge, cu ajutorul unui aparat care produce unde de șoc concentrate. Sunt necesare între 1.000 și 3.000 de impulsuri pentru fărâmițarea calculului în fragmente mici, care vor fi eliminate prin urină în următoarele săptămâni. Pe tot parcursul ședinței, vei simți numai scurte înțepături.

4 Îngrijirea după procedură. După terminarea ședinței de litotripție, urmează două ore de odihnă la pat. Apoi, pentru favorizarea eliminării fragmentelor de calcul, trebuie să consumi peste doi litri de apă zilnic și să iei timp de 10-14 zile medicamente pentru relaxarea căilor urinare, combaterea spasmelor musculare și a durerilor. După ce au trecut două săptămâni de la intervenție, este indicat să revii la spital pentru un control medical constând în analize de urină și de sânge, radiografie renală și ecografie reno-urinară.

Există și efecte secundare

Cu toate că litotripția este o metodă bine tolerată de tratare a calculilor, uneori pot apărea efecte secundare. Ca să eviți complicațiile, anunță medicul imediat ce apar simptome precum imposibilitatea de a urina, senzația imperioasă de urinare, usturimi, creșterea temperaturii, dureri de spate sau de abdomen, frisoane și sângerări.

SFATURILE LUI RELY

Aurelia Gabor

Secretul tinereţii

Trăim într-o lume care a uitat să se bucure de lucrurile simple. Într-un colțișor al sufletului am depozitat fericirea de a trăi, iubirea, forța de a învinge, încrederea. Uităm de noi, dăruindu-ne energia celor din jur: familie, prieteni, colegi. Toți așteaptă sprijin, încurajare, refugiu în momente de cumpănă. Dar unde se ascunde izvorul nesecat al binelui și înțelegerii pentru cei care depind de noi? Care este modalitatea de a ne reîncărca bateriile, de a șterge praful din acel colțișor uitat din sufletul nostru? La ce folosesc banii și poziția socială dacă sufletul este pustiu și sănătatea ne ocolește?
Să prețuim fiecare clipă din viața pe care am primit-o în dar, să ne bucurăm de răsăritul soarelui, de frumusețea florilor, de zâmbetul copiilor, să ne revizuim prioritățile.

> Frumuseţea o dobândim modelându-ne corpul prin sport

Cu calm și hotărâre, să facem schimbări în viața noastră, să ne desprindem din inerție, din tristețe, să devenim noi, așa cum suntem: puternici și siguri în fața încercărilor. O persoană puternică emană în jur siguranță, calm, bucurie.
Vrem să rămânem tineri, frumoși, sănătoși. Pentru asta este nevoie de schimbarea modului de viață, dacă nu am făcut-o încă. Peste tot auzim de alimentație sănătoasă, program obligatoriu de mișcare, eliminarea stresului și suntem de acord dar, câți facem asta? Câți ne trezim dimineața cu zece minute înainte de ora obișnuită pentru a face gimnastica de înviorare? Câți mergem pe jos la serviciu măcar o stație de tramvai, câți renunțăm la lift?
Când ne gândim la sănătate ne dăm seama că, de cele mai multe ori, o neglijăm. În caz de suferință, corpul nostru ne avertizează și ar fi bine să ținem cont de problemele ce apar adresându-ne specialistului. Dacă este vorba de frumusețe sperăm să o dobândim prin modelarea corpului prin sport, descoperind că dincolo de trup există acea energie vitală de care avem atâta nevoie. Prin sport ne deconectăm, ne redobândim calmul, alungăm oboseala și... arătam „altfel". Cât despre tinerețe, aceasta vine din noi, din puterea de a ne descoperi iar și iar, de a trăi frumos și a ne bucura de tot ce ne înconjoară.

redactia.jurnalaradean@russmedia.ro

Ateroamele, localizate prin scanarea inimii

EDINBURGH. Un nou mod de a scana inima, folosit deja pentru identificarea tumorilor la pacienții care suferă de cancer, poate identifica oamenii cu un risc mare de a face atac de cord, sugerează un nou studiu efectuat de oamenii de știință de la Universitatea din Edinburgh, Marea Britanie. Astfel, imaginea cordului poate dezvălui locul unde se află plăci de grăsime - aterom - acumulate, ce pot înfunda arterele, principala cauză de deces în lume. Pentru aceasta, cercetătorii au folosit o substanță radioactivă.

* * *

Ateróm s.n. *- Depozit de substanțe grase și de colesterol pe pereții vaselor sanguine.*

Scanează inima FOTO: FAN

Ochii îţi dezvăluie de ce afecţiuni suferi

Află de ce afecţiuni rişti să suferi dacă te înţeapă ochii sau îi ai roşii.

BUCUREŞTI. Numiți și „fereastra sufletului", ochii se numără printre organele care te pot anunța că nu stai bine cu sănătatea, dacă urmărești semnele pe care ți le dă. Iată cum te avertizează că ai probleme de sănătate!

Fiecare ochi este compus din 3 straturi parțial vizibile, straturile exterioare sunt formate din corneea și scleră. Irisul este partea colorată a stratului din mijloc și retina formează o componentă majoră a stratul intern. Ochii sunt conectați la creier (lobul optic) printr-o pereche de nervi optici, care transmit mesajele de la ochi la creier.

Specialiștii recomandă un consult oftalmologic de cel puțin două ori pe an. O vizită la oftalmolog implică o serie de teste care evaluează starea de sănătate internă a ochilor. Acestea pot furniza dovezi suplimentare ale unor boli. Există câteva indicii exterioare pe care ochii tăi le pot da cu privire la câteva boli potențial grave.

Posibile afecţiuni

• Vederea cu puncte luminoase - poate fi semnul că suferi de migrenă oculară. Aceasta este o tulburare vizuală, care poate duce la pierderea vederii;

• Ochii roșii (pete roșii pe scleră) - te pot anunța că suferi de hipertensiune arterială și de tulburări de coagulare;

• Puncte negre pe pleoapa inferioară - pot fi semnul unei tumori;

• Ochii bulbucați cu țesutul ocular umflat - pot indica probleme cu tiroida;

• Pete galbene pe pleoape - dacă observi prezența acestor este posibil să ai colesterolul mărit;

• Simți înțepături în ochi și ai vederea încețoșată când folosești calculatorul - Sindromul privitului la calculator;

• Vedere încețoșată - poate fi un indiciu că suferi de cataractă, tumoare ori diabet zaharat;

• Ochii roșii - acest semn însoțit și de mâncărimi, strănut, tuse, congestie sinusală sau rinoree pot indica o reacție alergică;

• Ochii galbeni - te pot anunța că suferi de bolile hepatice, cum sunt icterul, hepatita și ciroza.

Părintele prozei ardelene

Opera lui Ioan Slavici este o veritabilă frescă a satului şi a târgului transilvănean.

Printre creaţiile lui Slavici

ARAD. Calendarul literar al lunii ianuarie ne îndeamnă să ne amintim de Ioan Slavici (născut la 18 ianuarie 1848, în Şiria, judeţul Arad), scriitor de marcă al epocii marilor clasici, alături de M. Eminescu, I. Creangă. I.L.Caragiale şi Titu Maiorescu. Spirit riguros, moralist autentic, atât în literatură cât şi în viaţă, „talent laborios cu adânci intuiţii în sufletul omului" (T. Vianu), Slavici reprezintă prin întreaga sa operă, o pledoarie pentru echilibru şi armonie, atât în formă, cât şi prin conţinut.

„Novele din popor"

Debutul editorial, în 1881, cu volumul „Novele din popor", dedicate lui Titu Maiorescu, a reprezentat un eveniment editorial de excepţie, fiind primit sărbătoreşte de presa din Transilvania, subliniind faptul că nuvelele „conţin scene din viaţa poporului român aşa cum trăieşte, cum iubeşte, cum urăşte el." Nuvelele lui Slavici au fost întâmpinate elogios şi de către asociaţia studenţească România Jună din Viena, al cărei membru fondator a fost. La o festivitate organizată cu prilejul împlinirii a 15 ani de la apariţia „Convorbirilor literare", Iuliu Traian Mera, consăteanul lui Slavici, prezintă o disertaţie despre scriitorii junimişti, în care lui Ioan Slavici îi rezervă în dezvoltarea prozei un loc asemănător celui ocupat de Eminescu în poezie, menţionând că „novelele d-lui Slavici se ocupă fără deosebire de viaţa poporului românesc şi ne-o înfăţişează cu fidelitate vrednică de admirat. Tipurile ce le-am văzut vreodată în poporul nostru le aflăm, ca într-un vis limpede, în novelele d-lui Slavici".

O geografie literară

Slavici creează o geografie literară, cu tipurile umane şi atmosfera ei specifică, pe fundalul unei civilizaţii condiţionate istoric şi moral: migraţia moţilor, pentru munci sezoniere, în pusta arădană (Pădureanca), iniţierea unui tânăr în tainele breslelor, cu toate obiceiurile, ritualurile şi ierarhiile acestora (Mara), întemeierea unei afaceri proprii din dorinţa îmbunătăţirii statutului social (Moara cu noroc), ambiţia şi depăşirea prejudecăţilor (Budulea Taichii), psihologia colectivităţii (Gura satului), moralitatea familiei (Piatra din prag) etc. Toate aceste lucrări zugrăvesc o lume care se află la graniţa dintre rural şi urban, personajele încadrându-se în tipologii umane şi ilustrând principii etice prin destinul lor.

Slavici a impus în literatura română un spaţiu imaginar, Podgoria, „o lume aşezată, cu obiceiuri vechi şi solide, o lume formată din mai multe naţii care se îngăduie între ele, se ciocnesc, se amestecă (greu, dar se amestecă) sub presiunea noilor generaţii"(E. Simion).

> Cu Ioan Slavici, proza ardeleană se situează (...) pe culmea cea mai înaltă a epicei româneşti
> DIMITRIE POPOVICI

Caracter moralizator

O trăsătură esenţială a operei lui Slavici este surprinderea individului în şi prin colectivitate. El nu există decât prin raportare la ceilalţi. Este o umanitate care leagă indivizii între ei prin fire invizibile, le condiţionează întregul comportament, îi face să ia hotărâri în dezacord cu propria conştiinţă. Astfel, autorul devine „un observator al sufletului disimulat şi crispant de mut.

Iubirile, duşmăniile se desfăşoară în stilul tăciunilor sub cenuşă" (G. Călinescu). Nuvelele lui Slavici, ca şi romanul „Mara", au un vădit caracter moralizator, autorul apelând la înţelepciunea omului simplu, pentru a insinua în text propria viziune etică. El îşi răsplăteşte sau îşi pedepseşte personajele în funcţie de acţiunile şi, mai ales, în funcţie de gândurile lor, încât finalul operei întregeşte de fiecare dată accentele moral-creştine ale scenariului epic. Noutatea prozei lui Slavici constă în conţinutul ei, în aspectele de viaţă pe care le explorează şi în vigoarea cu care le expune. Slavici rămâne părintele prozei ardelene.

Sufletul Ardealului

„Să nu se uite că înainte de apariţia senină a lui Coşbuc, de cea viforoasă a lui Goga, înainte de tristul poet al elegiilor, Şt. O. Iosif, înainte de Agârbiceanu şi Rebreanu, Ardealul a pătruns în istoria literaturii româneşti prin proza masivă a lui Ioan Slavici. Sufletul larg al Ardealului, cu toate răbufnirile sale interioare, a prins grai răspicat prin nuvelele de mare amploare ale lui I. Slavici, dăltuite într-o limbă sobră şi limpede. Nuvelele lui au schiţat întâia oară geografia literară a Ardealului, expunând lumea şi trăirile noastre specifice."(-Vasile Netea).

DUMITRU MIHĂILESCU
redactia.jurnalaradean@russmedia.ro

COMENTARIU

Simion Todoca

Ce ştie Gorghiu şi nu vrea să spună?

Insistenţa cu care copreşedintele „noului PNL", Alina Gorghiu, vorbeşte despre iminenta schimbare a Guvernului Ponta în decurs de trei luni chiar dă de gândit. S-ar putea să nu fie vorba decât despre o trăncăneală menită să întreţină nişte iluzii de natură să împiedice răbufnirile cauzate de procesul de fuziune a celor două partide. Granzii din PDL- căci cei ai PNL sunt prin puşcării sau în aşteptarea condamnării- simt că vor fi excluşi de la împărţirea bucatelor, iar asta va însemna dezgroparea a multe dosare cumplit de grele, ascunse cu grijă pe vremea domniei lui Băsescu. Drept urmare, cei care se simt cu musca pe căciulă aşteaptă cu înfrigurare ca tătucul lor să facă o mişcare de scamator, să ajungă, cumva, în fruntea unui nou partid de dreapta capabil să adune, dintr-un foc, un număr apreciabil de parlamentari, la care să se adauge şi ei. Nu m-ar mira ca Traian Băsescu să se bazeze, în această aventură, pe Geoană şi Vanghelie, care să rupă din PSD hălci zdravene, pe ce a mai rămas din gaşca lui Dan Diaconescu, dar şi pe unii din PC şi UNPR.

> Nu ar fi nicio mirare dacă Geoană şi Vanghelie ar aduna parlamentari pentru partidul lui Băsescu

Odată înfiinţat aşa zisul partid de dreapta, acesta s-ar alătura PNL la votarea moţiunii de cenzură, iar dacă pune botul- pardon,votul- şi UDMR, Guvernul Ponta pică cu brio. Atât ea cât şi Blaga, la porunca lui Iohannis, au spus în repetate rânduri că PNL nu se gândeşte la schimbarea guvernării prin cumpărarea de trădători de la partidele din coaliţia de guvernare, pentru că aceasta nu ar însemna o schimbare reală, sănătoasă, responsabilă. În schimb, au arătat ei, cu totul altfel s-ar pune problema dacă ar fi vorba despre formaţiuni politice, nu indivizi, care să voteze moţiunea de cenzură şi nu o moţiune „de centură". Or, un partid „nou" ar fi exact ce le-ar trebui.

Crede, oare, Alina Gorghiu, într-un astfel de scenariu? Poate că da, însă înclin să cred că mai degrabă se gândeşte la altceva atunci când vorbeşte despre schimbarea Guvernului Ponta. Un „altceva" care s-ar produce, cu acordul lui Iohannis, într-un oarecare orizont de aşteptare: refacerea USL, după eliminarea tuturor puşcăriabililor din PSD şi PNL. Adică, un fel de Guvern de „uniune naţională", ca un pas spre „curăţarea politicii româneşti". De altfel, Elena Udrea l-a atacat de mai multe ori pe Iohannis, acuzându-l că vrea să refacă USL, coabitând cu Victor Ponta. Despre refacerea USL a vorbit, dar la modul iluzoriu, Mircea Geoană, spunând că va înfiinţa un „PSD curat", capabil să guverneze alături de noul PNL, sub bagheta lui Iohannis. Este evident că scenariul Elenei Udrea este mult mai fezabil decât cel al lui Geoană, chiar dacă ştie că varianta îi exclude pe aproape toţi cei care sunt necondiţionat sub comanda lui Băsescu. Spun „aproape toţi", pentru că, oricât de deasă ar fi sita, tot mai scapă câţiva sub acoperire.

simion.todoca@russmedia.ro

Ţărăniştii revin în forţă

În prezenţa unor personalităţi de marcă, PNŢCD Arad înfiinţează „Clubul Naţional Ţărănist"

Tudor Caracioni FOTO: FAN

ARAD. Sâmbătă, 17 ianuarie, de la ora 11:00, la Centrul Internaţional de Afaceri Waterhouse din Arad, va avea loc constituirea Clubului Naţional Ţărănist PNŢCD Arad.„Acest club promovează discuţii pe teme de politică socială, economică, legislativă şi administrativă pentru promovarea principiilor morale în politica locală şi naţională şi este deschis tuturor membrilor societăţii civile, cu sau fără apartenenţă politică, membrilor PNŢCD sau ai oricăror fracţiuni, ramuri din PNŢCD,care respectă principiile creştin democraţiei si ale unui dialog deschis si civilizat", declară preşedintele PNŢCD Arad, Tudor Caracioni. Un invitat de marcă va fi dl. Seth Cropsey , politician american neoconservator, fost reporter la Fortune Magazine şi Vocea Americii, speechwriter al Secretarului de Stat al Apărării din Statele Unite ale Americii, Casper Weinberger, actualmente consultant de securitate pentru o serie de instituţii guvernamentale şi private din Statele Unite ale Americii. Dl Cropsey este implicat activ în dezvoltarea societăţii civile din Europa Centrala şi de Est, deţinând în plus şi funcţia de preşedinte al Fundaţiei Adobe, organizaţie umanitară care ajută copii orfani din România. Domnia sa va prezenta „Idei despre ideologia politică". „Deasemenea, va fi evocat Dr. Voineagu, medic emerit , membru PNŢCD din 28 Decembrie 1989 şi Preşedintele PNŢCD Arad în perioada 1994 - 1997", precizează Tudor Caracioni. JA-S.T.

Dacă vrea „Big brother", adoptăm şi legea

Emisarul SUA, Victoria Nuland, a „evocat", la întâlnirile pe care le-a avut în România, adoptarea legii „Big brother 2"

ARAD. Printre temele atinse de către emisarul „big brother" (fratele mai mare, adică SUA) a fost şi adoptarea legii cu acelaşi nume. Aceasta nu a fost agreată de către mai multe state ale Uniunii Europene, fiind invalidată de către Curtea de Justiţie a Uniunii Europene, iar CCR a declarat-o neconstituţională. După episodul tragic din Franţa, presiunile pentru adoptarea legii s-au amplificat, iar Victoria Nuland a venit să pledeze în favoarea ei, nu doar în România, ci şi în celelalte ţări pe care le vizitează în cadrul turneului european. Parlamentarii arădeni par a avea o poziţie neutră faţă de această problemă, însă, în contextul general, se pronunţă în favoarea adoptării legii.

Flavius Măduţa, deputat PSD

„Din punctul meu de vedere, cred că ar fi bine să o adoptăm, ar fi un semnal clar că participăm la lupta împotriva terorismului, chiar dacă în România acest pericol nu pare să existe. Trebuie să dăm dovadă de solidaritate cu cei care sunt expuşi în cel mai înalt grad. Este clar că legea va fi folosită şi în lupta anticorupţie şi că înseamnă o restrângere a drepturilor cetăţeneşti, dar, dacă nu ai de ascuns lucruri reprobabile, nu îţi pasă cine te ascultă. Nu este un preţ foarte mare pentru un grad sporit de securitate.Cu condiţia să excludem, prin prevederi legale clare, posibilitatea exploatării situaţiei de facto în scopuri politice. Teama că aşa ceva s-ar putea întâmpla este foarte prezentă, aşa că nu sunt chiar atât de sigur că legea va trece în Parlament, nu toţi colegii mei sunt atât de concilianţi ca şi mine".

Flavius Măduţa

Eusebiu Pistru, deputat PNL

„S-a discutat şi despre cumpărarea cartelelor telefonice doar pe baza unui act de identitate. Aşa este şi în SUA. Nu am nimic împotrivă. În schimb, ascultarea convorbirilor fără restricţie mi se pare o problemă delicată, nu ştiu dacă este normal să încalci intimitatea a sute de cetăţeni, pentru unul sau două cazuri în care urmărirea este justificată. Însă, chiar dacă posibilitatea ca pe teritoriul României să activeze teroriştii este foarte mică, poate că lipsa de reglementare ar putea să o transforme în punct de atracţie pentru cei care organizează atentatele teroriste din alte state ale Uniunii Europene. Cred că trebuie să adoptăm legea, însă sunt de părere că nu trebuie să facem exces de zel, cum am făcut în repetate rânduri, adoptând măsuri restrictive pe care celelalte state nu le-au mai adoptat niciodată. Adică, da, sunt de acord cu restrângerea drepturilor cetăţeneşti pentru contracararea terorismului, dar după ce au făcut acest lucru ţările vizate de acesta". JA-S.T.

Eusebiu Pistru

Emisarul „Big brother" FOTO : JA

A fost încarcerat FOTO: FAN

Agresor trimis trei ani după gratii

ARAD. Polițiștii din cadrul Serviciului Investigații Criminale și de la Secția nr. 2 Poliție Rurală Pecica au depistat un bărbat pe numele căruia Judecătoria Arad a emis un mandat de executare a unei pedepse cu închisoarea. Bărbatul, de 46 ani, din Variașu Mare, are de executat o pedeapsă de trei ani închisoare, pentru comiterea infracțiunii de agresiune sexuală. Bărbatul a fost încarcerat la Penitenciarul Arad. **JA – I.C.**

168

de sancțiuni în valoare de 47.000 de lei au aplicat polițiștii rutieri în urma controalelor de pe șosele. Dintre cele 168 de amenzi, majoritatea (120 la număr) au fost date pentru depășirea vitezei legale de deplasare, efectuarea de depășiri neregulamentare și nearcordare de prioritate. Agenții au mai reținut șase permise auto și trei certificate de înmatriculare.

Tineri cercetaţi pentru furturi din magazine

ARAD. Polițiștii arădeni cercetează două persoane care au fost depistate furând din magazine. Este vorba despre un tânăr în vârstă de 20 de ani și un altul de 28 de ani care au furat mai multe bunuri de pe rafturile a două supermaketuri, ambii fiind cercetați acum de oamenii legii pentru săvârșirea infracțiunii de furt calificat. Potrivit reprezentanților Inspectoratului de Poliție Județean Arad, „un tânăr de 20 de ani din comuna Sintea Mare a fost prins în flagrant în timp ce a sustras din incinta unui magazin mai multe bunuri nealimentare, în valoare de 100,58 de lei, în timp ce un bărbat în vârstă de 28 de ani, din orașul Lipova a fost depistat în timp ce fura două parfumuri dintr-un supermarket situat pe Calea Aurel Vlaicu". Prejudiciul cauzat de cei doi tineri a fost recuperat în totalitate. **JA-I.C.**

Au fost prinși în flagrant FOTO: FAN

Au stat ore pentru un colet!

Înarmaţi cu multă răbdare şi cu nervi de oţel, arădenii au aşteptat ore întregi la coadă, la Poştă.

ARAD. Dezgustată de situație, femeia a plecat de la Poștă fără să-și ridice coletul. Dar asta nu pare a fi cea mai bună decizie. Pentru că ea va trebui să achite o „taxă de magazinaj" pentru fiecare zi lucrătoare. Și degeaba va veni după pachet în proxima zi lucrătoare, căci nu va putea să-l ridice pentru că... programul e doar miercuri și vineri!

Oameni nemulţumiţi de modul în care sunt trataţi FOTO: JA

Explicaţii, nu soluţii

Cum e posibil ca, în ziua de azi, să stai ore întregi la coadă pentru a intra în posesia unui colet ce ți-a fost expediat? Am încercat să aflăm răspunsul de la șeful Oficiului Județean de Poștă Arad, Dan Țoldan. El ne-a asigurat că ceea ce se întâmplă, zilele acestea, la poștă sunt niște... excepții. „Doar în perioada sărbătorilor sunt cozi. La Crăciun și la Paști. Atunci se primesc mai multe colete din China, SUA, Israel și Canada - în principal. În rest, nu sunt cozi" - susține Dan Țoldan.

Întrebat de ce nu a fost prelungit programul de lucru pe acest segment de activitate, în condițiile în care se așteptau mai mulți clienți, șeful Oficiului Județean de Poștă a precizat că „programul de predare-primire a coletelor este stabilit împreună cu cei de la vamă, pentru că Poșta nu poate să dea singură aceste colete, e nevoie de asistență vamală". Deși a admis că orarul ar trebui stabilit „în funcție de trafic" și - se știa - traficul e în creștere în această perioadă, Dan Țoldan spune că programul nu a putut fi modificat pentru că cei de la vamă au personal insuficient. „Salariații noștri, ai Poștei, sunt aici de la ora 8.00 până la 18.00-19.00. Dar cei de la vamă nu au personal suplimentar. Practic, în acest moment nu există o soluție pentru eliminarea cozilor" - spune șeful Oficiului Județean de Poștă Arad.

DIANA DUȚU
diana.dutu@russmedia.ro

Impotenţă

Dintre arădenii care au stat la coadă miercuri la poștă, unul a sesizat și Protecția Consumatorului. „Am primit un telefon din partea unui domn foarte supărat. A reclamat că e lume multă și organizarea proastă, că e nevoit să piardă o zi de muncă pentru a ridica un colet. Din păcate, din punct de vedere legal, noi nu putem interveni în astfel de situații. I-am recomandat persoanei respective să facă o plângere la conducerea poștei" - spune Gheorghe Iancu, director al Comisariatului Județean pentru Protecția Consumatorilor Arad.

A ajutat două persoane să-şi găsească bunurile

ARAD. Un jandarm aflat în serviciu de pază și protecție a unei instituții publice din municipiu a intervenit pentru a ajuta două persoane să își recupereze bunurile pierdute. În prima situație, jandarmul a observat o sumă de bani căzută pe jos. Pentru că în jur nu se aflau alte persoane, acesta a încercat să-l identifice pe cel care a pierdut banii. A doua zi, la sediul instituției unde jandarmul își desfășoară activitatea s-a prezentat un bărbat în vârstă de aproape 70 de ani, domiciliat în municipiul Arad, care a spus că a pierdut 450 de lei. În urma verificărilor efectuate și cu ajutorul imaginilor înregistrate de camerele de supraveghere, s-a stabilit că persoana care a pierdut banii este respectivul bărbat. „În cea de-a doua situație, la interval de câteva minute de primul caz, jandarmul a găsit un card bancar căzut la intrarea în instituție. După demersurile întreprinse, proprietarul acestuia a fost identificat, fiind vorba de un bărbat în vârstă de 35 de ani, din județul Suceava, care își are locul de muncă în municipiul Arad. El a reintrat, în scurt timp, în posesia cardului pierdut", au declarat reprezentanții Inspectoratului de Jandarmi Județean Arad. **JA-I.C.**

Ştefan Troiac – noul adjunct al IPJ Arad

Ștefan Troiac FOTO: FA

ARAD. În urma concursului desfășurat marți la sediul Inspectoratului General al Poliției Române, pentru ocuparea funcției de adjunct cu atribuții pe linie de ordine publică a Inspectoratului de Poliție Județean (IPJ) Arad, comisarul Ștefan Troiac a fost declarat admis. Comisarul șef Troiac a fost singurul care s-a înscris la acest concurs, iar după susținerea examenului, a obținut punctajul necesar promovării acestuia. „La data de 13 ianuarie a.c., la sediul Inspectoratului General al Poliției Române a avut loc concursul pentru ocuparea funcției de adjunct al șefului Inspectoratului de Poliție Județean Arad (cu atribuții pe linie de ordine publică), în urma căruia a fost declarat admis domnul comisar-șef de poliție Troiac Ștefan", se arată într-un comunicat al IPJ Arad. În luna septembrie a anului trecut, Troiac a fost împuternicit pentru o perioadă de 6 luni în funcția de adjunct al IPJ Arad. Comisarul șef Ștefan Troiac are 44 de ani, lucrează în cadrul IPJ Arad din anul 1990, iar din 1995 ocupa funcția de șef al Poliției orașului Nădlac. **JA-I.C.**

Arest pentru cei cinci traficanţi de ţigări

TIMIȘOARA. Cei cinci traficanți de țigări din Arad care au fost reținuți marți de procurorii DIICOT Timișoara pentru 24 de ore au fost arestați preventiv. Judecătorii Tribunalului Timiș au admis cererea procurorilor, iar pe numele celor cinci inculpați au fost emise mandate de arestare preventivă pentru 29 de zile. Ca atare, potrivit primei instanțe, Alin Benea, Sorin Roșca, Ciprian Alexuța, Marcel Roman și Paul Marian Mișcoiu își vor petrece următoarea lună de zile în spatele gratiilor, așteptând finalizarea rechizitoriului și trimiterea în judecată. Dar sentința dată de Tribunalul Timiș poate fi și a fost deja atacată cu contestație. Toți cei cinci inculpați au atacat sentința dată de prima instanță, contestând arestarea preventivă. În zilele care urmează Curtea de Apel Timișoara va judeca solicitarea celor cinci traficanți de țigări.

Prinși cu ţigări FOTO: FAN

Sute de baxuri

DIICOT, SRI și Poliția de Frontieră au orchestrat o anchetă care se referă la traficul de țigări, marfa fiind adusă tocmai din Emiratele Arabe Unite. Traficanții s-au deplasat la Dubai pentru a negocia prețurile țigărilor și, după ce au căzut de acord cu vânzătorii, au achiziționat aproximativ 450 de baxuri de țigări. Acestea au fost încărcate pe vapor și aduse până în portul Constanța de unde au fost preluate de un camion și transportate la Arad. Ulterior, alți interlopi din Arad au încercat să profite de țigări, furându-le din depozitul în care au fost ascunse. Exact în acest moment anchetatorii au intrat în acțiune și i-au reținut pe toți suspecții, organizând în același timp și percheziții la opt adrese din Arad. Zece persoane au fost duse la audieri, cinci fiind reținute și, ulterior, arestate preventiv. **JA-A.G.**

Adrian Ţolea FOTO: A.G.

Romulus Guţu FOTO: A.G.

Poliţia cere filmări pentru temerile lui Guţu şi Ţolea

ARAD. Pe adresa Consiliului Județean Arad (CJA) a venit o solicitare oficială trimisă de către Inspectoratul de Poliție Județean Arad, solicitare care se referă la furnizarea unor înregistrări video. Asta după ce vicepreședintii instituției, Romulus Guțu și Adrian Țolea, au declarat că se simt... amenințați și cred că cineva atentează la viața lor. Acum biroul tehnic din cadrul CJA va trebui să adune înregistrările camerelor de supraveghere ale instituției și să le trimită către Poliție pentru ca oamenii legii să identifice dacă a atins cineva mașinile celor doi vicepreședinți sau totul este doar închipuirea lor. Nebunia a încetput când (probabil că au intrat într-un con de umbră și nu s-a mai auzit nimic de ei) vicepreședinții CJA, Romulus Guțu și Adrian Țolea, s-au plâns televiziunilor naționale și Poliției Județene despre faptul că roțile autoturismelor lor au fost slăbite și riscau să le cadă în mers. Ambele personaje au ținut să precizeze că se tem pentru viața lor și pentru faptul că cineva ar vrea să le facă rău. Acum polițiștii vor trebui să vizualizeze sute de ore de înregistrări video realizate de camerele de supraveghere instalate pe clădirea CJA pentru a stabili în ce măsură s-a atentat la viețile celor doi politicieni. **JA-A.G.**

Policlinica dr. Turcin

Telefon: 0257/285510,
e-mail:
policlinicaturcin@gmail.com

Policlinica DR. TURCIN

oferă:

- Cardiologie (EKG, Ecografie cardiacă,
- Dopler vascular, Holter EKG si TA, Test de effort),
- Oftalmologie (NOU – chirurgie pol anterior, CV computerizat, optică medicală),
- ORL (videoendoscopie),
- pneumologie,
- gastroenterologie,
- neuropsihiatrie,
- medicină de familie,
- ecografii generale
- analize Siguranța Circulației.

Sport

„Victoria cu Post Viena ne dă încredere pentru viitor"

Jose Araujo, antrenor Univ. Goldiş ICIM

682

puncte a totalizat CS UAV Arad în clasamentul Ministerului Tineretului şi Sportului pe anul 2014, puncte aduse de cei 78 de sportivi ai clubului condus de prof. Ovidiu Şerban. Comparând cu anul 2011, când clubul avea 124 de puncte, Şerban consideră că „suntem în real progres, chiar dacă beneficiem de o susţinere locală relativă".

Copil a debutat cu dreptul la Australian Open

MELBOURNE. Prezent pentru a treia oară consecutiv în calificările de la Australian Open, tenismenul arădean Marius Copil (24 ani; locul 197 ATP) l-a învins pe argentinianul Horacio Zeballos cu 6-4, 7-5. Copil a reuşit 12 aşi într-o oră şi 37 de minute, cât a durat meciul cu sud-americanul de 29 ani, aflat pe locul 124 în lume. Arădeanul şi-a asigurat 7.200 dolari şi 8 puncte ATP, iar în turul secund va da piept cu Philipp Petzschner. **JA-D.L.**

Poloiştii de la AMEFA se întorc în bazin

ARAD. Superliga Naţională de polo se repune în mişcare la finele acestei săptămâni, arădenii de la CS AMEFA evoluând în bazinul „Floreasca" din Capitală, în compania Rapidului. Fără să se întâlnească cu apa de la mijlocul lunii decembrie, când bazinul acoperit „Delfinul" a fost închis pentru tradiţionalul remont de iarnă, elevii pregătiţi de Cristian Cosma pornesc, totuşi, cu şanse egale, arătând o putere de luptă de invidiat în acest sezon, locul 5 ocupat în ierarhie fiind unul dintre argumente. Partidele cu Rapid au loc vineri (ora 19,30) şi sâmbătă (ora 10,30), în celelalte dueluri din prima etapă programată în 2015 întâlnindu-se Steaua - Poli Cluj şi Dinamo - CSM Oradea (vineri, ora 18.00, şi sâmbătă, ora 12.00, ambele în direct la DigiSport).

Reamintim că bazinul olimpic „Delfinul" se va redeschide - conform promisiunilor venite dinspre DJST - pe 20 ianuarie, cu doar cinci zile înainte de primul meci la Arad al sportivilor de la CS AMEFA. **JA-D.L.**

Şut fără speranţe pentru portarul advers FOTO: JA

Drum liber spre Final Four

„Panterele roz" de la Univ Goldiş ICIM au bifat, aseară, a patra victorie consecutivă în CEWL.

Katherine Plouffe încheie cu coş o nouă acţiune de atac FOTO: CĂLIN ANDRA

ARAD. Cei mai împătimiţi dintre suporterii Univ Goldiş ICIM, printre care l-am remarcat şi pe primarul Aradului, Gheorghe Falcă, au aplaudat, aseară, la Sala Sporturilor, izbânda favoritelor în disputa cu Flying Foxes SVS Post Viena din cadrul Ligii Europei Centrale. Pentru a ne scuti de emoţii şi a mai face un pas important spre Final Four-ul CEWL, „panterele roz" (culoarea echipamentului de joc) au început tare, asigurându-şi un avantaj liniştitor încă după primul sfert (21-7).

Simmons, coşgeteră

A fost Univ Goldiş ICIM Arad - Flying Foxes SVS Post Viena 81-64 (pe sferturi: 21-7, 19-20, 18-18, 23-19). Punctele noastre au fost semnate de: Simmons 18 (3), Plouffe 15, Engelman 13 (1), Broomfield 12, Samburska 11 (3), Milovanovic 6, Crăciun 4 şi Nagy 2.

A fost momentul în care Jose Araujo a decis să experimenteze diferite formule de echipă. Chiar şi aşa, exceptând debutul sfertului trei, când am avut patru minute de „secetă" pe tabela de marcaj, adversarele venind la dar 7 puncte (40-33), arădencele au controlat partida, victoria - a patra consecutivă din actualul sezon european - fiind o consecinţă logică a raportului de forţe de pe parchetul „Polivalentei".

Bravo, Olena!

Să remarcăm cele trei coşuri de trei puncte ale ultimei sosite la echipă, ucraineana Olena Samburska, o jucătoare care poate şi trebuie să ne ajute în lupta pentru trofee. Din nou liberele au fost o „piază rea" pentru noi, dovadă cele şapte ratări (Plouffe-5 şi Broomfield-2). **JA-D.S.**

UTA, la drum cu gândul la promovare

Strătilă a semnat cu arădenii un contract până la vară cu posibilitate de prelungire. Piţ s-a prezentat, totuşi, la pregătire.

ARAD. UTA s-a „urnit din loc" ieri, la ora 10.30, pe stadionul „Motorul", doar în prezenţa jurnaliştilor. Noutatea, dacă o putem numi aşa, a fost Sorin Strătilă, care a sosit la primul antrenament al anului imediat după ce a semnat contractul cu UTA, valabil până la vară, cu posibilitate de prelungire.

Piţ, în suspensie

Chiar dacă nu a acceptat încă să semneze cu UTA, Adrian Piţ a fost prezent, totuşi, la reunirea lotului şi s-a antrenat cot la cot cu ceilalţi jucători. Se pare că Roland Nagy îl vrea, însă fostul jucător al Romei nu se lasă uşor convins. Cum am mai spus, el aşteaptă o ofertă superioară şi nu ar fi de mirare dacă, zilele viitoare, o să-l vedem în altă parte, poate la o echipă tot din judeţul nostru.

Maxim şi Blănaru, prezenţi

Aşa cum şi-a dorit antrenorul Nagy, Maxim şi Blănaru au fost prezenţi la primul antrenament al anului. Jucătorul Victoriei Felnac trebuie să confirme în aceste zile, apoi în cantonament, pentru ca ulterior să se ia o decizie în privinţa sa. Cu Blănaru e mai simplu, el trebuie doar legitimat.

Utiştii, la prima „mişcare" a anului FOTO: LEO SFÂRA

Roly Nagy: „12 din 12"

Antrenorul UTA-ei, Roland Nagy, a declarat, la primul antrenament al anului: „Afară e o zi cu soare, sperăm ca şi după cele 12 meciuri ale returului să fie soare din nou pe arena Motorul. Ne-am reunit cu un singur gând, cel al promovării. Cu Strătilă şi Piţ aici, plus încă una-două achiziţii, având un lot echilibrat, sunt convins că putem ajunge în liga a II-a". **JA-L.S.**

Fără sediu şi susţinere, AJF merge spre faliment

ARAD. Vestea că, în această săptămână, creditorii Asociaţiei Judeţene de Fotbal Arad au aprobat planul de reorganizare propus de administratorul judiciar, Casa RAVA, nu trebuie privită ca pe o victorie. Din contră. E doar prelungirea agoniei, aidoma dozei de morfină administrate unui muribund, falimentul fiind inevitabil.

Pe hârtie, planul se întinde pe durata a trei ani de zile, timp în care instituţia condusă de Adi Lucaci e obligată să achite eşalonat datoriile moştenite din „era Cura". Vreo 80 000 euro. Misiune (aproape) imposibilă, în condiţiile în care Asociaţia Judeţeană de Fotbal a rămas fără sediu (datorită unui schimb păgubos girat de fostul preşedinte Cura) şi, mai ales, fără susţinerea administraţiei locale. Degeaba proiectele actualului preşedinte Lucaci sunt apreciate de mai marii Federaţiei, dacă la Arad nu se bucură de sprijin... **JA-D.S.**

Dorel Cura FOTO: FAN

Fotbalul judeţean se mută în sală

ARAD. Până la anunţarea unei decizii cu privire la viitor, Asociaţia Judeţeană de Fotbal Arad organizează, în perioada 17 ianuarie-13 februarie, Campionatul Judeţean de fotbal în sală. Un campionat pus la cale de cei doi vicepreşedinţi, Ovidiu Coman şi Andras Mako, care nu va purta denumirea de Memorial „Nicolae Ardelean" din motive ... puerile. Şi, mai ales, de orgoliu.

Iată componenţa celor şase zone: **Lipova (17 ianuarie):** Şoimii Lipova, Păulişana Păuliş, Podgoria Ghioroc, Olimpia Bârzava, Avântul Târnova, Şoimii Şimand, Citizens Of Arad şi Şoimii Pâncota II.

Vladimirescu (17 ianuarie): CS Glogovăţ I, Regal Horia, Aqua Vest, Mureşana Mândruloc, CS Glogovăţ II, Victoria Zăbrani, Victoria Felnac şi AS Dorobanţi.

Gurahonţ (24 ianuarie): Unirea Gurahonţ, Crişul Alb Buteni, Pro Gurba, Naţional Sebiş II, Viitorul Almaş şi Atletico Arad.

Sântana (24 ianuarie): Unirea Sântana, Voinţa Caporal Alexa, Victoria Seleuş, Steaua Grăniceri, Lunca Teuz Sânpaul, Crişul Chişineu Criş, Voinţa Macea şi Frontiera Curtici.

Apateu (25 ianuarie): Recolta Apateu, Olimpia Bocsig, Viitorul Sepreuş, Naţional Sintea Mare, Viitorul Satu Nou, Flacăra Ţipari, Frontiera Pilu şi Vulturii Socodor.

Pecica (31 ianuarie): Progresul Pecica, Voinţa Semlac, Viitorul Peregu Mare, Semlecana Semlac, Gloria Secusigiu, Forest Oil Sp. German, Înfrăţirea Iratoşu şi Voinţa Munar. **JA-D.S.**

H (750259)

HIDRAULICA ARAD MEMBER OF D+D

- PRELUCREAZA ORICE TIP DE GARNITURI DE ETANSARE
  - CILINDRII HIDRAULICI
  - CILINDRII PNEUMATICI
  - ALTE APLICATII DIVERSE
- SERTIZARI FURTUNURI HIDRAULICE
- ATELIER REPARATII MECANICE SI HIDRAULICE

AUTORIZAT ISCIR SI RAR

e-Mail: hidraulica.arad@d-d.ro , Telefon: 0728-325613, DN7, km 538, Vladimirescu

Calendar sportiv 2015

PROGRAM. Calendarul principalelor evenimente sportive în anul 2015, din perioada august - septembrie 2015.

AUGUST

1 - Ciclism: Clasica San Sebastian (Spania)
2 - Fotbal: Trofeul campionilor, la Montreal (Canada)
3-9 - Tenis: Turneele ATP de la Kitzbuhel (Austria) şi Washington (SUA)
3-9 - Tenis: Turneele WTA de la Stanford şi Washington (ambele SUA)
4-8 - Ciclism: Turul Burgosului (Spania)
9 - Atletism: World Challenge, la Belem (Brazilia)
9 - Moto: Marele Premiu de la Indianapolis (SUA)
10-16 - Tenis: Turneele ATP şi WTA de la Montreal (Canada)
14-17 - Fotbal: prima etapă a campionatului Germaniei, sezonul 2015-2016
16 - Moto: MP al Cehiei, la Brno
17-23 - Pentatlon modern: CE, la Bath (Marea Britanie)
17-23 - Tennis: Turneele ATP şi WTA de la Cincinnati (SUA)
18-20 - Atletism: Congresul Federaţiei Internaţionale şi alegerea preşedintelui
19-23 - Kayac-canoe în linie: Campionatele Mondiale, la Milano (Italia)
20-23 - Auto: Raliul Germaniei
21-30 - Hochei pe iarbă: Campionatele Europene, la Londra
22-30 - Atletism: Campionatele Mondiale, la Beijing (China)
22 august - 6 septembrie - Volei: Cupa Mondială feminină, în Japonia
22 august - 13 septembrie - Ciclism: Turul Spaniei
23 - F1: Marele Premiu al Belgiei, la Spa-Francorchamps
23-29 - Tenis: Turneul WTA de la New Haven (SUA)
24-30 - Tenis: Turneul ATP de la Winston Salem (SUA)
25-30 - Judo: CM, la Astana (Kazahstan)
30 - Moto: Marele Premiu al Marii Britanii, la Donington
30 august - 6 septembrie - Canotaj: CM, la Aiguebelette (Franţa)
31 august - 13 septembrie - Tenis: Turneul de Grand Slam US Open

SEPTEMBRIE

2-8 - Tenis: Turneul WTA de la Pattaya (Thailanda)
3 - Atletism: prima finală a Ligii de Diamant, la Zurich (Elveţia)
3-8 - Fotbal: meciuri în preliminariile Campionatului European din 2016
5-20 - Baschet: Campionatul European masculin, în Germania, Croaţia, Franţa şi Letonia
5 - Ciclism: Campionatele Mondiale de cross-country, la Vallnord (Andorra)
6 - Atletism: World Challenge, la Berlin (Germania)
6 - F1: MP al Italiei, la Monza
6-13 - Ciclism: Turul Marii Britanii
7-13 - Gimnastică ritmică şi sportivă: CM, la Stuttgart (Germania)
7-13 - Lupte: Campionatele Mondiale, la Las Vegas (SUA)
8 - Atletism: World Challenge, la Zagreb (Croaţia)
8-23 - Volei: Cupa Mondială masculină, în Japonia
10-13 - Auto: Raliul Australiei
11 - Atletism: a doua finală a Ligii de Diamant, la Bruxelles (Belgia)
13 - Atletism: World Challenge, la Rieti (Italia)
13 - Moto: Marele Premiu al statului San Marino, la Misano
14-20 - Tenis: Turneele WTA de la Quebec (Canada), Osaka (Japonia)
16-23 - Taekwondo: Campionatele Mondiale, la Celiabinsk (Rusia)
18-20 - Tenis: semifinalele Cupei Davis
18 septembrie - 31 octombrie - Rugby: Campionatul Mondial
19-20 - Triatlon: finala Campionatului Mondial, la Chicago (SUA)
19-27 - Ciclism: Campionatele Mondiale pe velodrom, la Richmond (SUA)
20 - F1: Marele Premiu al statului Singapore, la Marina Bay
21-27 - Tenis: Turneul ATP de la Metz (Franţa)
21-27 - Tenis: Turneele WTA de la Guangzhou (China), Seul (Coreea de Sud) şi Tokyo (Japonia)
26 septembrie - 4 octombrie - Volei: CE feminine, în Belgia şi Olanda
27 - Atletism: Maratonul de la Berlin (Germania)
27 - Ciclism: Campionatele Mondiale pe şosea, la Richmond (SUA)
27 - F1: MP al Japoniei, la Suzuka
27 - Moto: Marele Premiu al Aragonului, la Alcaniz (Spania)
28 septembrie - 4 octombrie - Tenis: Turneele ATP de la Kuala Lumpur (Malaysia) şi Shenzen (China)
28 septembrie - 4 octombrie - Tenis: Turneele WTA de la Wuhan (China) şi Taşkent (Uzbekistan)
29-30 - Natație: Cupa Mondială, în Hong Kong

A spart gheaţa la Cupa Asiei

Arabia Saudită, antrenată de Olăroiu, a obţinut prima victorie la Cupa Asiei.

Hazazi (dreapta) afost unul dintre remarcaţii din trupa lui Cosmin Olăroiu FOTO: EPA

FOTBAL. Selecționerul Arabiei Saudite, Cosmin Olăroiu, a declarat, miercuri, după victoria împotriva Coreei de Nord, scor 4-1, din etapa a doua a Grupei B a Cupei Asiei, că reprezentativa saudită a câștigat confruntarea deoarece a riscat să joace cu doi atacanți. „Am fost încrezător, pentru că era greu pentru Coreea de Nord să țină același ritm tot timpul. I-am obosit și știam că ne vor oferi spații. Am decis să jucăm cu doi atacanți și de aceea am pierdut ceva din consistența de la mijloc. Am avut ceva probleme acolo. Ei au înscris și au fost periculoși pe contraatac, dar uneori trebuie să îți asumi riscuri", a spus Olăroiu. Întrebat dacă este mai încrezător acum în șansele Arabiei Saudite de a se califica în sferturile de finală ale competiției, Olăroiu a răspuns: „Dacă nu avem încredere, atunci ce avem? Este important să trecem peste acest moment foarte repede, așa cum am făcut-o după meciul cu China și să ne gândim la următorul meci, care va fi împotriva unei echipe diferite cu un stil de joc diferit. Trebuie să fim concentrați". Arabia Saudită a învins, miercuri, la Melbourne, cu scorul de 4-1 (1-1), formația Coreei de Nord. Golurile au fost marcate de Ryang Yong-Gi '11 pentru nord-coreeni, respectiv Hazazi '37, Al Sahlawi '52 și '54 și Al Abid '77. De la învinși, Ri Yong-Jik a fost eliminat în minutul 76, pentru un henț comis aproape de linia porții. Penaltiul acordat la această fază a fost ratat de Al Abid, care a reușit în cele din urmă să înscrie după ce mingea a lovit ambele bare ale porții.

În cel de-al doilea meci al zilei, China a trecut de Uzbekistan cu scorul de 2-1. În urma rezultatelor înregistrate în cea de-a doua etapă, reprezentativa Arabiei Saudite are nevoie de cel puțin o remiză pentru a accede în sferturile de finală, alături de China.

Duminică, de la ora 12.00, vor avea loc partidele Uzbekistan - Arabia Saudită, la Melbourne, și China - Coreea de Nord, la Canberra.

SURSA: MEDIAFAX

75.000 de locuri pe Allianz Arena!

FOTBAL. Capacitatea Allianz Arena, stadionul formației Bayern Munchen, va fi mărită de la 68.000 de locuri până la 75.000 pentru meciurile din Bundesliga, în timp ce la partidele din Liga Campionilor aceasta va fi de 70.000 de locuri, a anunțat gruparea bavareză. Noua capacitate a stadionului va putea fi atinsă de la meciurile din a doua parte a sezonului. Autoritățile din Munchen au aprobat cererea clubului de a adăuga 4.000 de locuri pentru meciurile din Bundesliga, unde scaunele nefiind obligatorii la peluze. Până în prezent, la meciurile din Liga Campionilor puteau asista 68.000 de persoane. În ultimele două sezoane, Bayern Munchen a disputat toate partidele de pe teren propriu cu casa închisă. **SURSA: MEDIAFAX**

Lionel Messi FOTO: EPA

Fiul lui Ronaldo este fan... Messi

FOTBAL. Fiul atacantului portughez Cristiano Ronaldo l-a putut întâlni pe unul dintre idolii săi la Zurich, cu ocazia galei FIFA pentru atribuirea trofeului „Balonul de Aur", în persoana argentinianului Lionel Messi, informează cotidianul L'Equipe. Așezat lângă tatăl său în sala din Palatul Congreselor din Zurich, unde vedeta echipei Real Madrid a primit pentru a treia oară în carieră prestigiosul trofeu, Ronaldo jr. s-a ridicat pentru a merge să-i strângă mâna starului argentinian. „El a văzut înregistrări video cu tine și mi-a vorbit despre tine", a explicat Ronaldo. Ronaldo a cucerit al treilea său Balon de Aur. **SURSA: AGERPRES**

Simona Halep FOTO: EPA

Favorită trei la Australian Open

Simona Halep, desemnată a treia favorită a turneului Australian Open.

TENIS. Jucătoarea română de tenis Simona Halep a fost desemnată a treia favorită a turneului Australian Open, primul de Mare Șlem al anului, care debutează luni la Melbourne.

Halep (23 ani), numărul trei mondial, este devansată de americanca Serena Williams, liderul mondial și cap de serie numărul 1, și rusoaica Maria Șarapova, numărul doi în lume și cap de serie numărul 2. Halep, care a câștigat turneul de la Shenzhen (China) în acest debut de an, iar apoi a declarat forfait pentru cel de la Sydney din cauza unei gastroenterite, participă pentru a cincea oară la turneul de la Antipozi, cea mai bună performanță înregistrând-o anul trecut, când s-a oprit în sferturile de finală, învinsă cu 6-3, 6-0 de Dominika Cibulkova (Slovacia). În 2011, la prima participare, a ajuns până în turul al treilea, iar în 2012 și 2013 a pierdut în runda inaugurală. Simona nu a câștigat niciun turneu de Mare Șlem, cea mai mare performanță a sa fiind înregistrată anul trecut, la Roland Garros, când a pierdut în trei seturi finala cu Maria Șarapova.

Ediția de anul trecut a turneului de la Melbourne a fost câștigată de chinezoaica Na Li (în finala cu Cibulkova).

La masculin principalul favorit a fost desemnat sârbul Novak Djokovic, liderul mondial, elvețianul Roger Federer va fi al doilea cap de serie, spaniolul Rafael Nadal al treilea, în timp ce elvețianul Stanislas Wawrinka, deținătorul titlului, este pe poziția a patra pe lista capilor de serie.

SURSA: AGERPRES

Pellegrini: „Sanchez este şef în Premier League"

FOTBAL. Managerul echipei Manchester City, chilianul Manuel Pellegrini, a declarat, că Alexis Sanchez, conaționalul său care joacă în atacul formației Arsenal Londra, este cel mai bun jucător din Premier League. „La fiecare meci îl văd că depune un efort mare, arată un angajament mare, ambiția și maturitatea de care are nevoie pentru a se îmbunătăți de la an la an. Sunt bucuros pentru el, pentru că în momentul actual el este cel mai bun jucător din fotbalul englez. Tot timpul am crezut că va fi un jucător de clasă mondială. Singurul lucru pentru care poate fi criticat este acela că înainte nu înscria destule goluri. Nu era un marcator, dar a îmbunătățit acest lucru în ultimele două sezoane", a spus Pellegrini.

Manchester City va primi, duminică, de la ora 17.00, vizita echipei Arsenal Londra.

SURSA: MEDIAFAX

Szukala crede că încheie un capitol memorabil

FOTBAL. Fundașul polonez Lukasz Szukala a scris, miercuri, pe pagina sa de pe un site de socializare după perfectarea transferului de la Steaua la Al Ittihad, formație pregătită de Victor Pițurcă, că un capitol memorabil din viața sa se încheie.

„Astăzi, un memorabil capitol din viața mea se încheie și o nouă aventură începe! Privesc înapoi și mă simt mândru, privesc înainte și sunt încrezător! Le sunt recunoscător și le mulțumesc tuturor celor care au crezut în mine și tuturor celor care m-au susținut!", a scris Szukala. Lukasz Szukala și Lucian Sănmărtean au părăsit cantonamentul echipei Steaua de la Oliva Nova pentru a se alătura echipei Al Ittihad, pregătită de Victor Pițurcă. Cei doi jucători au fost transferați încă din această iarnă de gruparea saudită în schimbul a un milion de euro.

SURSA: MEDIAFAX

Frida Hansdotter FOTO: EPA

Frida a câştigat slalomul nocturn

SCHI. Suedeza Frida Hansdotter, liderul specialității, s-a impus în slalomul nocturn de la Flachau (Austria), concurs care a contat pentru Cupa Mondială feminină la schi alpin. Hansdotter, cronometrată în două manșe cu timpul de 1 min 49 sec 59/100 (55 sec 40/100, respectiv 54 sec 19/100), și-a mărit astfel avansul față de rivala sa americană Mikaela Shiffrin înaintea Mondialelor de la Vail (SUA). Acesta a fost al doilea succes din cariera scandinavei, după Kranjska Gora 2014.

SURSA: AGERPRES

George Puşcaş e dorit de Genoa

FOTBAL. Atacantul echipei Inter Milano George Puşcaş este dorit de formația Genoa, care i-a pierdut în această iarnă pe Mauricio Pinilla (cedat la Atalanta Bergamo) și pe Alessandro Matri (accidentat), a anunțat Corriere dello Sport. Genoa mai este interesată de doi atacanți de la Inter, Pablo Daniel Osvaldo și Federico Bonazzoli (colegul lui Puşcaş din atacul echipei Primavera a grupării milaneze).

SURSA: MEDIAFAX

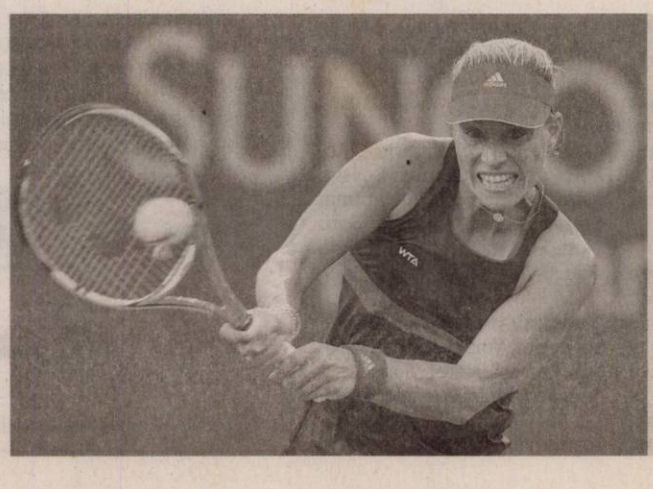

Semifinale la Sydney

Petra Kvitova (Cehia), cap de serie numărul 2, şi Angelique Kerber (Germania), a cincea favorită, s-au calificat, ieri, în semifinale turneului de la Sydney (Australia; premii 731.000 de dolari), unde vor juca cu bulgăroaica Pironkova, respectiv cehoaica Pliskova. Kvitova a trecut cu scorul de 4-6, 6-3, 6-4, de Gajdosova (Australia), iar Kerber, 0-6, 6-1, 6-4, de Muguruza (Spania). FOTO: EPA

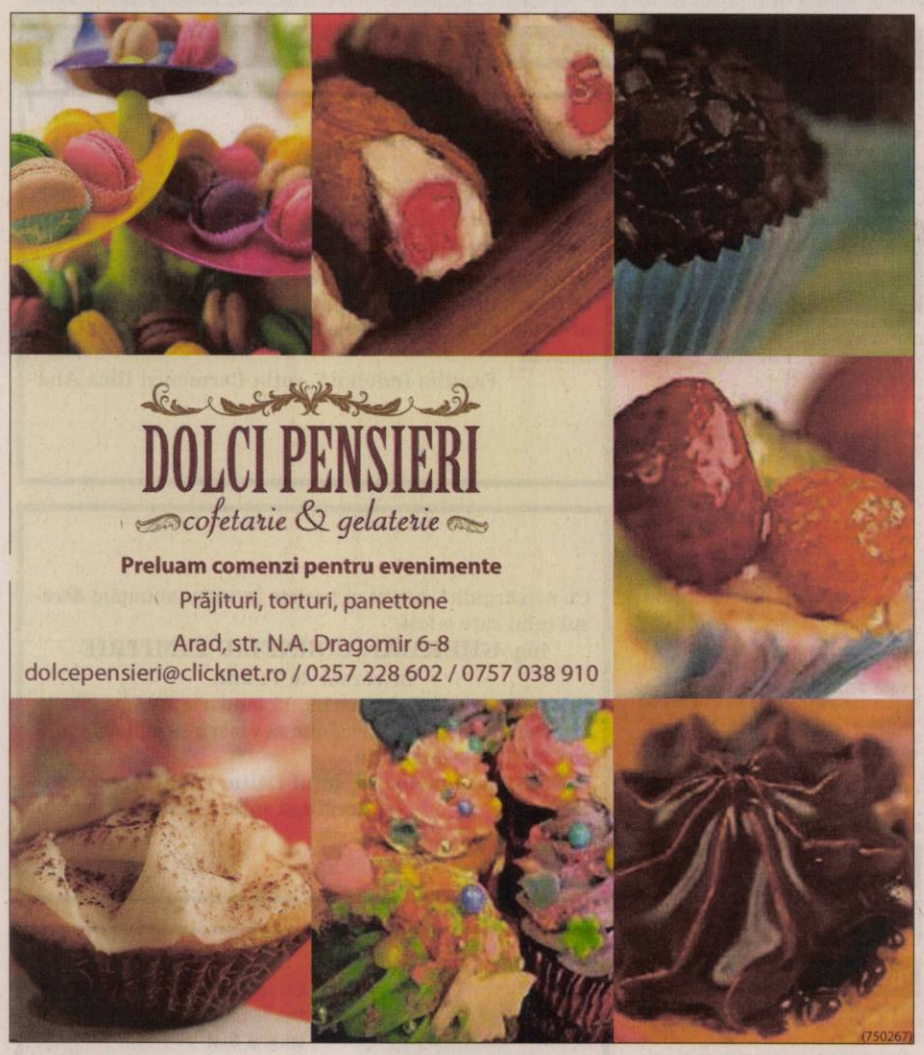

DOLCI PENSIERI
cofetarie & gelaterie
Preluam comenzi pentru evenimente
Prăjituri, torturi, panettone
Arad, str. N.A. Dragomir 6-8
dolcepensieri@clicknet.ro / 0257 228 602 / 0757 038 910
(750267)

SUPER OFERTĂ
Selin`S
Calorifer 22/600/1000
PREŢ 205 Lei
GRATIS:
robinetul tur şi robinetul retur
Magazin: Arad, Str. Andrei Şaguna nr. 17a, Tel: 0257270808
Depozit: Arad, Calea Radnei nr. 288a, Tel: 0257216601, 0741082003
Web: www.robinetarie.ro, www.selin.ro, E-mail: office@selin.ro
205 LEI
GRATIS
Efect perfect fără defect!
(750227)

Vino cu VOUCHER-UL
la sediul e.l.f. si beneficiezi de
e.l.f.
eyes lips face
25% REDUCERE
9lei
Sediul e.l.f.: str. Mihai Eminescu, nr 17, et 2, ap 13 (vizavi de oficiul postal).
Tel: 0357.804.805; 0756.411.638; 0728.641.456
www.eyeslipsface.com.ro

Ce este Avemar?
Avemar este un aliment dietetic cu destinație nutrițională medicală specială în tratamentul pacienților cu cancer care este disponibil sub formă de granule și comprimate filmate.
avemar
Recunoscut
Dovedit
Sigur
Când este recomandată administrarea de Avemar?
- Avemar este indicat ca supliment în tratamentul clinic oncologic al pacienților cu tumori maligne (intervenție chirurgicală, radioterapie, chimioterapie, imunoterapie).
- Avemar este indicat să se administreze continuu, fără întrerupere, înainte, în timpul și după tratamentul oncologic.
- Avemar poate fi administrat în orice stadiu al bolii maligne.

Ingredientul activ din Avemar, Avemar pulvis este un extract special, patentat, produs prin tehnologii farmaceutice, proces în care germenul de grâu reprezintă doar materia primă inițială. Un plic (17 gr) de Avemar conține 8.5 gr de Avemar pulvis (pudră). 10 comprimate filmate sunt echivalente cu 1 plic Avemar granule.
(H-743639)
www.avemar.ro
Telefon: +40 730 374 589
Webshop: www.avemarshop.ro
Avemar Centrul de Informare Oradea
Adresa: Oradea, Piata Cetatii, nr. 1, Oradea Plaza (Centrul), Etaj 1
Luni - Vineri: 9 – 17
Telefon: 0359.433.412
Avemar este un aliment dietetic cu destinație nutrițională medicală specială pentru pacienți cu cancer. Avemar nu este un medicament. Avemar nu substituie tratamentele și medicamentele oncologice.

SC angajaza
- asistent productie
- facturist cu cunostinte de contabilitate primara,
- coordonator activ. transp.,
- sofer profesionist
- ambalatori productie.

Se ofera salariu atractiv + bonusuri.
Informatii la telefon 0734732516
(842257)

Angajam *FEMEI* si *BARBATI*
pt curatenie la magazine haine
din Galleria si Atrium Arad.
SALAR: 400 RON NET cu contract munca.
Program lucru 3 ore (dimineata intre orele: 08.00-11.00).
Telefon: 0745-381.288.
(832896)

Millefiori precious murano collections
SC MILLEFIORI SRL Arad, cu sediul social in Arad, Calea Zimandului nr.26, jud. Arad, societate producatoare de bijuterii si articole decorative din sticla de Murano
angajeaza:
- agent comercial; - director vanzari.

CV-urile se pot trimite prin: fax:0257-278404 sau e-mail: job@millefiori-romania.ro; liliana@millefiori-romania.ro.
(841192)

aradjob.ro

Program publicitate:
B-dul Revoluției, nr. 62
luni-vineri: 8.00-16.00

S.C. TROTA România s.r.l., din Cluj, selectionează tineri șoferi profesioniști cu categoriile C + E, preferibil, cu cel putin 2 ani de experientă pe TIR. Se lucrează numai in echipaj, pentru efectuarea de transporturi frigorifice în Comunitatea Europeană. După fiecare 2 luni pe comunitate, se dă o săptămână de concediu, firma asigurând transportul cu avionul, dus si întors. Se asigură un minim între salarul de bază si diurne, care depinde de categoria profesională și de vechimea în firmă.
Informatii despre locul si ora interviului, la tel. 0740295418, numai după trimiterea, la soferitir@trota.ro, unui CV si copii de pe următoarele documente: Buletin; Pașaport; Permis de conducere; Cartela tahograf; Atestat de marfă; Cazier judiciar și cazier auto; Caracterizare de la ultimul loc de muncă.
A se abtine toți cei ce nu întrunesc conditiile mai sus arătate.
(831281)
www.aradon.ro

www.aradon.ro - citește și
discută despre viața orașului tău
Vino să vezi ce e nou în Arad

GARSONIERE

• **Cumpăr garsonieră,** apartament 1 cameră, banii jos, 0755.483.216, 0746.055.126. 842254

AP.1 CAMERĂ

• **Vând apartament** 1 cameră, intim, etaj 3, îmbunătăţit, 15.500 Eur, ☎0754.606.539. 831802

AP.2 CAMERE-ARAD

• **Cumpăr apartament** 2- 3 camere, plata pe loc, 0746.055.126, 0724.512.512. 842254

• **Vând apartament** bloc 2 camere, str. V.Milea nr.33, etaj 2, renovat, 51 mp, lângă notariat Veritas, 36.500 Eur. Tel. 0749.197.079. 841533

• **Vând apartament** 2 camere, UTA, str. Bucegi, etaj 1, amenajat, 23.500 Eur, ☎0755.790.452. 831803

• **Vând apartament** 2 camere, central, parter, utilat şi renovat recent, 52 mp, posibilităţi privatizare, spaţiu comercial, cabinete, birouri, preţ 31.500 Euro, negociabil. Informaţii 0748.600.644. 841239

• **Vând apartament** 2 camere, bloc central, 30.000 Eur. Tel. 0257/212560. 843570

• **Va rog** introduceti textul aici! 843568

AP.2 CAMERE-JUDEŢUL ARAD

• **Vând apartament** 2 camere, decomandat, în Lipova. Preţ negociabil.Telefon 0372.732.501. 843579

AP.3 CAMERE-ARAD

• **Vând apartament** cu 3 camere, tip Samantha, etaj 3- 4 urcător, cu vedere spre Mureş+ curte, nou amenajat. Preţ la vedere. Tel. 0742.634.654. 840260

• **Vând apartament** 3 camere, zona 300, etaj 2, 98 mp, decomandat, 2 băi, termopan, 39.500, ☎0753.352.435. 831805

CASE-ARAD

• **Vând casă** 4 camere, Aradul Nou, 1.400 mp, intrare auto, cărămidă, termotecă, 49.500 Eur, ☎0744.849.390. 831804

CASE-JUDEŢUL ARAD

• **Vând casă** 4 camere, bucătărie, 2 băi anexe, total 1.100 mp, la Curtici, 35.000 Eur/negociabil, ☎0752.425.210. 841396

• **Vand casa** in Curtici la 5 minute de Primarie, corp 1: 2 camere, hol, baie, corp 2: 2 camere, bucatarie, camara, termopan, rolete, teracote, din vaiuga, anexa, cotete, front stradal mare, intrare auto, gradina, aprox. 1100 mp, apa curenta, 27000 Euro. Tel. 0748594847. 831394

IMOBILE CHIRII

• **Închiriez apartament** trei camere (ne)-mobilat Vlaicu, decomandat, centrală, parter, 0744.546.579. 839521

• **Închiriez apartament** 3 camere zona Miorita mobilat, modernizat, 145 Euro, negociabil sau vând cu 35.200 Euro, negociabil. Telefon 0752.476.378. 840464

• **Închiriez apartament** 3 camere, zonă centrală, lângă hotel Central, zonă foarte liniştită, renovat, mobilat modern, aer condiţionat, centrală proprie, 300 Eur/lună. Tel. 0720.303.090. 843016

• **Închiriez apartament** 2 camere, Fortuna, tot confortul, 200 Eur, 0723.600.510. 843919

• **Închiriez casă** cu etaj (310 mp), zonă centrală. Ideal sediu firmă. Tel: 0722.293738. 78392

• **Închiriez cameră,** bucătărie, baie, intrare separată, vând grăsuni vietnamezi 50 kg, vier scrofiţe, iepuri 5- 7 kg. Tel. ☎0756.862.113. 831189

• **Închiriez urgent** apartament 2 camere (una închisă), Podgoria, bloc turn, 0723.309.668, 0770.227.687. 842288

• **Închiriez urgent** garsonieră, mobilată, utilată complet, lângă Piaţa Fortuna, ☎0751.382.017. 841537

SPAŢII COM-ARAD

• **Închiriez birou** mobilat de lux, 2 camere, lângă Tribunal. Tel.0744.770.917. 839509

• **Închiriez hală** 212 mp în Parcul Industrial UTA. Telefon 0721.288.570. 838967

• **Închiriez post** coafură/frizerie la salon de înfrumuseţare. Tel. 0756.385.735. 839536

• **Închiriez 2- 6** încăperi pentru- birouri, demisol, zona- Primărie, ultramodern, 0722257409. 838939

TEREN-JUDEŢUL ARAD

• **Cumpăr păşune** împădurită şi teren arabil împădurit, 0744.337.588, 0770.730.042. 841147

• **Cumpăr pădure** peste 10 ha în jud. Arad şi peste 100 ha în alte judeţe, 0744.337.588, 0770.730.042. 841148

• **Cumpăr teren** arabil, în zona loc. Măderat şi Agrişul Mare. Tel. ☎0744.337.588, 0770.730.042. 841149

OFERTE LOCURI DE MUNCĂ

• **Angajăm şoferi** profesionişti cu experienţă pentru extern. Tel. 0730.643.782. 843338

• **Angajăm femei** lucrătoare în depozit (la împachetare), în Arad, ☎0724.370.908. 843653

• **Angajăm infirmieră** pentru cămin bătrâni. Informaţii: 0743.072.755.

• **Angajăm mecanici** auto, electricieni auto, tinichigii, inginer coordonator service, 0725.778.800.

• **Angajăm muncitori** în industria cărnii. Telefon 0755.969.327, 0733.037.794.

• **Angajăm operator** facturare. Tel. 0724.370.908.

• **Angajăm personal** pentru fast- food. Tel. 0744.828.934.

• **Angajămmuncitori calificaţi,** necalificaţi pentru finisări interioare şi dulgheri, 0727.272.218.

• **Angajez şoferi** profesionişti transport intern marfă, şoferi autobasculantă. Tel. 0744.784.072.

• **Angajez spălători** auto cu experienţă, Vlaicu. Salar 1.000 Ron, ☎0741.198.923. 843576

• **Caut persoană** pentru micro fermă vaci. Telefon 0770.709.003.

• **Distribuitor de** băuturi angajează şoferi categ. B,C, manipulanţi marfă, ☎0724.370.908.

• **Firmă de** construcţii angajează muncitori finisori. Telefon 0728.054.071.

• **Restaurant nou,** situat în cartierul Aradul Nou, angajează ospătăriţe, salarizare atractivă. Informaţii la tel: 0751.527203 şi 0755.192943.

• **Societate comercială** angajează part time asistentă Customer Relation Manager. Cerinţe: spirit organizatoric, sociabilitate, responsabilitate, experienţa în call center reprezintă un avantaj. Oferim salariu actractiv şi bonuri de masă. Informaţii la telefon 0357. 430 140. CV-urile sunt aşteptate pe adresa info@optimall.ro.

• **Firmă pază** angajează agenţi pază, zona Curtici Vladimirescu. Telefon 0746.284.759.

• **Fundaţie angajează** psiholog cu experienţă pentru Siria, part- time. CV: networks@networksromania.org

• **Fundaţie angajează** profesor cu experienţă pentru Checheci, part- time. CV: networks@networksromania.org

• **Hotel angajează** femei serviciu cofetărie- laborator; ospătar mic dejun, 0372/578805.

• **Hotel Central** angajează recepţioneră pe zi, salariu motivant, 0723.319.313.

• **Microintreprindere angajează** asistent administraţie cu experienţă part- time. CV la: networks@networksromania.org 843907

• **Restaurant angajează** ospătară cu experienţă. Telefon 0746.296.343, 0723.370.263.

• **SC angajează** şofer categoria D, maria@tabita- tour.ro Relaţii la telefon 0752.311.024.

• **SC angajează** brutar şi feliator cu experienţă. Telefon 0745.862.316.

CONSTRUCŢII

• **Aduc balast,** nisip, sort, pământ, lemne foc, ridic moloz, ☎0747.206.371. 831916

• **Vând lemne** foc tăiate, crăpate şi calitate. Telefon 0721.592.572. 831800

GARAJE

• **Închiriez garaj** zidit, Polivalentă, 160 lei, eventual vând 10.000, ☎0745.925.658. 830131

• **Vând garaj** zidit, ultracentral. Tel. 0744.770.917. 839535

ELECTRONIC PLUS

• **Vând frigider,** congelator. Tel. 0770.177.812. 843923

• **Vând frigider,** maşină spălat automată, combină, congelator. Tel. 0257/210613. 831371

POŞTA LUI CUPIDON

• **Masaj erotic** elegant, rafinat şi discret, 7 maseuze pasionale, ☎0720.411.562. 842281

PIERDERI

• **Pierdut Certificat** constatator nr.16893/29.04.2008 aparţinând Sialbo Prod Services S.R.L.Îl declar nul. 843767

PLANTE-FLORI

• **Vând baloţi** de lucernă. Tel. 0743.029.943, 0749.874.824. 831789

• **Vând tărâţe** şi făină. Telefon ☎0744.190.192. 773939

• **Vând 100** baloţi paie curate, neplouate, paie amestec fân, ☎0786.594.746. 819519

• **Vând 100** bucăţi baloţi fân, lucernă, an 2014. Informaţii: 0741.641.080. 840273

ANIMALE-PĂSĂRI DOMESTICE

• **Cumpăr vaci** slabe, grase, lipsă calciu pentru abator. Tel. 0745.505.122. 831938

• **Vând căţel** Mops, 3 ani, carnet, paşaport, 300 Eur, ☎0723.600.510. 843957

• **Vând găini** ouătoare tinere. Tel. 0741.391.909. 831784

• **Vând porc** 120 kg, Livada. Tel. 0722.688.346. 840270

• **Vând vacă** de 7 ani şi 7 porci la 100 kg, Aluniş,☎0747.028.266. 843932

• **Vând vacă** pentru sacrificat şi porci graşi. Tel. 0756.390.458. 841531

• **Vând 10** purcei între 25- 30 kg şi 55- 60 kg, ☎0746.414.369. 831836

• **Vând 2** porci carne 100- 110 kg, pentru sacrificat preţul la înţelegere. Telefon 0745.163.718. 841186

• **Vând 2** porci unul în jur de 120 şi unul în jur de 230 kg. Telefon 0723.419.271. 841189

• **Vând 2** vaci gestante 8 luni şi 4 lună Bălţate Româneşti şi iapă sură vânătă 900 kg, iapă şargă semimurană gestantă 6 luni şi mânz belgian 1 an în Bujac. Tel. ☎0740.572.904. 839519

• **Vând 5** porci graşi. Tel. 0745.032.664. 839525

• **Vând 5** porci între 90- 110 kg. Informaţii: 0741.641.080. 840274

ÎMPRUMUTURI FINANCIARE

• **IFN acordă** împrumuturi financiare pensionarilor, angajaţilor, PFA, I.I. Informaţii 0729.660.774.

DIVERSE

• **Cumpă cupru,** alamă, argint, cositor, fier, baterii, inox, aluminiu, pene noi- vechi, 0754.462.698. 840478

• **Cumpăr alamă,** cupru, argint, cositor, fier, baterii, inox, aluminiu, pene noi- vechi, 0742.572.721, 0744.162.856. 840476

• **Cumpăr argint,** nichel, cositor, cupru, alamă, aluminiu, fier, baterii, radiatoare, plumb, pene noi- vechi, 0741.134.368, 0748.912.117, 0755.822.985. 840479

• **Cumpăr fier** vechi, calorifere, caroserii, cupru, alamă, aluminiu, pene vechi şi noi, baterii. Tel. 0746.414.369. 831835

• **Cumpăr pene** vechi şi noi, 40 lei/kg, fier, neferoase, 0755.513.202. 843917

• **Cumpăr pene** vechi, noi, fier vechi, caroserii, calorifere, de la domiciliu, preţ bun, ☎0745.983.893. 0757.533.402. 831408

• **Familie serioasa** ,situatie materiala buna ,luam in intretinere persoana in varsta pentru casa sau apartament ,acte notar ,asiguram o batranete linistita ,dorim si oferim seriozitate . Inf telefon 0722577226 840296

• **Vând cazane** pentru ţuică din aramă, la comandă. Telefon 0746.549.644. 842292

• **Vând sare** bulgări. Informaţii tel. 0740.675.277. 841146

• **Vând 5** porci, 100 baloţi paie, 5 căpiţe fân, 0752.100.843. 841214

• **Vând porci,** 6 bucăţi, 100-120 kg bucata, 8 lei/kg. Tel: 0257.534329.

www.aradon.ro

DECESE

Cu profundă tristeţe anunţăm încetarea din viaţă la vârsta de 53 ani a celui care a fost soţ şi tată,

GYÖRFFI FRANCISC ŞTEFAN.

Priveghiul va avea loc astăzi, 15 ianuarie 2015 orele 18:00 la Casa Funerară Kuki, Grădişte iar înmormântarea va avea loc vineri, 16 ianuarie 2015, ora 12 la Cimitirul Eternitatea.

Familia îndoliată, soţia Carmen şi fiica Ana

Cu nemărginită durere şi tristeţe în suflet anunţăm decesul celui care a fost

ing. GHERMAN CORNELIU DIMITRIE
în vârstă de 74 ani.

Priveghiul va avea loc astăzi, 15 ianuarie 2015 pe strada Lipovei nr. 86 iar înmormântarea vineri, 16 ianuarie 2015 ora 14,00 de la domiciliu.

Fiica Elena Bondoc cu soţul Călin, copiii Alexandra şi Sergiu şi soţia Lenuţa Gherman

Cu adâncă durere anunţăm trecerea în nefiinţă a celei care a fost

SUCIU SOFIA
în etate de 85 ani.

Înmormântarea va avea loc astăzi, 15 ianuarie 2015 la ora 13:00, la Cimitirul Pomenirea.

Familia îndoliată: nepoţii Mirela, Gimy şi Bogdan

Cu adâncă durere în suflet anunţăm încetarea din viaţă a scumpei noastre mamă, bunică şi străbunică,

LILE VIORICA
născută BURDAN
din comuna Ciumeghiu.

Înmormântarea va avea loc astăzi, 15 ianuarie 2015, ora 13:00, la Cimitirul Mureşel – Aradul Nou. Va rămâne mereu în sufletele noastre. Dumnezeu s-o odihnească!

Fam. Popa Viorica

O inimă a încetat să bată, un suflet nobil s-a ridicat la cer şi pleacă departe de noi, dar mai aproape de Dumnezeu. Un omagiu, o lacrimă şi o floare pentru fiinţa dragă care a fost

ZOŢ ARGENTINA
(născută STRATI).

Înmormântarea va avea loc astăzi, 15 ianuarie 2015, ora 15:00 la Cimitirul Gai.

Familia îndoliată

EVIDENŢIAZĂ-TE!

Talon valabil până în 31 martie 2015

Text: **DATA apariţiei:**.....

.....

.....

.....

.....

.....

.....

.....

Date personale:

Nume şi Prenume:

Telefon:

Buletin de identitate:

TALON + PREŢUL CATEGORIEI AFERENTE

Anunţurile se preiau zilnic, la ghişeu, până în ora 16[00], după această oră, se pot prelua doar prin intermediul sistemului online de preluare al anunţurilor disponibil pe www.jurnalaradean.ro . Anunţurile de mică publicitate din Jurnal Arădean se publică pe baza talonului din ziar
Redacţia nu îşi asumă responsabilitatea pentru conţinutul anunţurilor de mică publicitate!

JURNAL ARĂDEAN

Cu 5 lei în plus, anunţurile de deces pot fi însoţite de unul dintre următoarele simboluri:

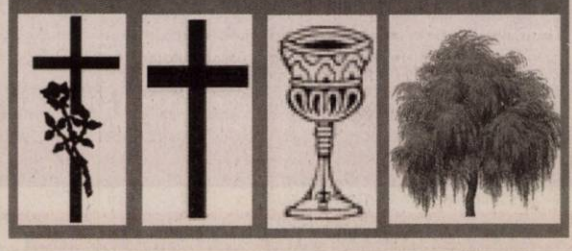

Cu durere în suflet anunţăm încetarea din viaţă a celui care a fost soţ, tată şi bunic,

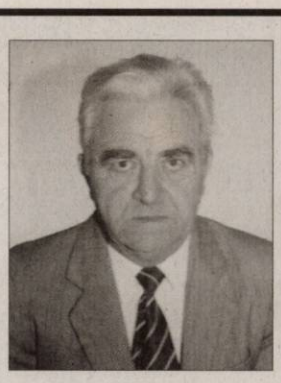

MERCEA IOAN.

Înmormântarea va avea loc astăzi, 15 ianuarie 2015, ora 13 de la capela cimitirului din Cartierul Sânicolau Mic. Dumnezeu să-l odihnească!

Soţia Ani, copiii Ancuţa şi Sorin cu familiile lor

Cu nemărginită durere în suflet anunţăm încetarea din viaţă a celui care a fost iubitul nostru tată şi soţ,

BELEJAN GHEORGHE

în vârstă de 56 ani.

Vei rămâne pentru totdeauna în sufletele noastre. Înmormântarea va avea loc vineri, 16 ianuarie 2015, ora 13,00 la Cimitirul Aradul Nou.

Îndurerata familie Belejan

CONDOLEANŢE

Sunt profund îndurerat la despărţirea de cel care mi-a fost

profesor şi diriginte, domnul

MIHALACHE ALEXANDRU,

un om de aleasă ţinută profesională şi morală, un caracter deosebit.

Dumnezeu să vă odihnească în pace, domnule diriginte! Transmit sincere condoleanţe familiei îndurerate!

Nicolae Ioţcu
Preşedinte Consiliul Judeţean Arad

Un ultim omagiu pentru

GHIŢĂ BELEJAN

din partea fratelui NELU şi cumnatei ANI.

Dumnezeu să-l odihnească în pace!

Un ultim omagiu pentru

GHIŢĂ BELEJAN

din partea nepoţilor CODRIN şi IOANA cu familiile.

Să-i fie ţărâna uşoară!

Gânduri de regret şi rămas bun pentru cel care a fost dragul meu ginere,

GHIŢĂ BELEJAN.

Soacra Dănilă Elisabeta

Gânduri de regret şi rămas bun pentru cea care a fost colega şi prietena noastră,

ZOŢ ARGENTINA.

Sincere condoleanţe familiei îndoliate!

Colegii de la S.C.F. 33 Arad

Suntem alături de familia prietenei noastre Elena în grelele momente pricinuite de decesul tatălui ei şi îi transmitem sincere condoleanţe.

Carmen, Dan, Moni, Romi, Lili şi Gabi

Un ultim rămas bun pentru cel care a fost prieten de familie

MERCEA IOAN.

Dumnezeu să-l ierte şi să-l odihnească în pace!

Familia Petriş

Asociaţia de proprietari Bloc X11, Aleea Dezna 4, este alături de familia îndoliată la decesul mamei

LILE VIORICA.

Dumnezeu s-o odihnească!

Un ultim omagiu pentru

dr. DUMINICĂ TATIANA

din partea familiei prof. Alexandru Bucur

Sincere condoleanţe pentru familia

dr. DUMINICĂ TATIANA

din partea Departamentului de Medicină Dentară

Un ultim omagiu pentru prietena noastră,

DUMINICĂ TATIANA

din partea familiei Freiman

Un ultim omagiu pentru

dr. DUMINICĂ TATIANA

din partea familiei conf. Dana Botnar

Ne alăturăm familiei îndoliate şi ne luăm rămas bun de la

ing. GHERMAN CORNEL.

Verişoara Mona cu familia

Cu inimile îndoliate ne luăm rămas bun de la

ing. GHERMAN CORNEL.

Sincere condoleanţe familiei!

Vlăduţu Ion cu familia

MULŢUMIRI

Familiile Chivu şi Tuturici aduc mulţumire preoţilor, corului şi celor care ne-au împărtăşit durerea pierderii mamei, bunicii şi străbunicii,

preoteasa FELICIA RUSU.

Dumnezeu să-i dea odihnă veşnică!

Mulţumim tuturor celor care au fost alături de noi la despărţirea de cea mai bună soţie, mamă, bunică şi cumnată,

ATIMUŢ IULIANA.

Familia îndoliată

COMEMORĂRI

Tristă e ziua de 17 ianuarie când în loc să-ţi urăm „La Mulţi Ani" vărsăm o lacrimă la tristul tău mormânt. Pentru cea mai iubită soţie şi mamă,

MILEA ANA

un gând frumos, sufletul tău blând să-l aibă Dumnezeu în pază!

În veci nemângâiaţi soţul Ioan şi fiica Ana Maria

Sâmbătă, 17 ianuarie 2015, ora 11:30 la Biserica Ortodoxă UTA va avea loc slujba parastasului de 40 zile pentru draga noastră mamă,

OLGA VLAD.

Dumnezeu să o ierte şi să o odihnească în pace! Vei rămâne veşnic în inimile noastre.

Fiica Mariana şi ginerele Wael

Nimic nu este mai dureros în viaţă ca despărţirea de o fiică dragă. Timpul trece, dar durerea din sufletele noastre a rămas aceeaşi ca în urmă cu 8 ani, când a plecat pentru totdeauna în mod tragic, iubita noastră fiică şi mamă:

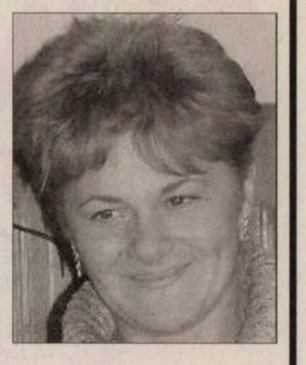

ing. prof.

MAGHIAR ROXANA DANIELA AURORA.

Vom păstra în amintire chipul ei blând şi drag. Înălţăm o rugăciune către Bunul Dumnezeu să îi dea odihnă veşnică! Te vom iubi mereu şi te vom plânge toată viaţa.

Mama Cornelia şi fiica Andra Lavinia

Au trecut 8 ani de când moartea nemiloasă a răpit-o din sânul familiei pe

ROXANA DANIELA AURORA MAGHIAR,

lăsându-i veşnic nemângâiaţi pe cei care au iubit-o. Îi vom păstra vie amintirea cât vom trăi.

Familia Şandru

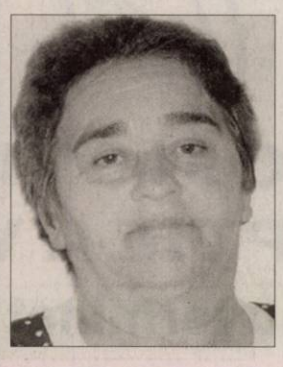

ROZALIA PECICAN.

Acum şi întotdeauna cât vom trăi, cu ochii în lacrimi şi cu sufletele sfâşiate de durere ne apropiem de tristul tău mormânt aducându-ţi o floare şi aprinzându-ţi o lumânare. În acelaşi timp noi cu toţii ne rugăm neîncetat Bunului Dumnezeu să-ţi dea odihnă veşnică şi lumină fără de sfârşit!

Copiii: Claudia, Livius, Flavia şi soţul Petru

În data de 21 ianuarie 2015 se împlinesc 40 zile de la despărţirea de dragul nostru

TRAIAN GHERBAN.

„Tatule, sperăm că ştii, că ne gândim mereu la tine şi ne lipseşti foarte mult." Parastasul va avea loc sâmbătă, 17 ianuarie 2015, ora 13 la Biserica din Horia.

Familia îndurerată

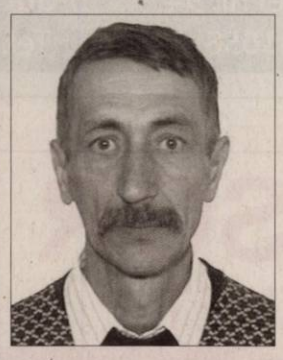

8 ani au zburat de la trecerea în nefiinţă a celui care a fost soţ, frate, cumnat şi unchi,

LUCACI PETRU.

Va rămâne veşnic în inimile noastre.

Familiile Bejan şi Şandru

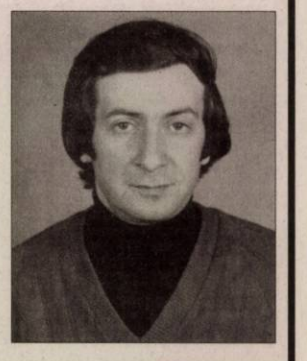

Astăzi se împlinesc 10 ani de tristeţe, amintiri şi dor de când dragul nostru soţ şi tată,

GHEORGHE BERAR

a trecut prea timpuriu la cele veşnice. Dumnezeu să te odihnească în pace!

Soţia Ani şi fiica Luciana

Anunţurile de deces se publică GRATUIT!

CLINICA VETERINARA

Love 4 Animals
SC **AGEOVET TREAT** SRL
STR. PETRU RARES NR 48 A Arad

URGENTE VETERINARE NON STOP
Telefon mobil: 0726 142 488
Fix: 0257 257 144

Serviciile noastre:
- Consultatii
- Tratamente
- Vaccinari
- Deparazitari interne si externe
- Implatare microcip
- Detartraj
- Examene de laborator: analize biochimie si hematologie
- Interventii chirurgicale
- Internare
- Ecografie
- Frizerie canina si felina

Produse pentru animale:
- Diete
- Hrana uscata

Accesorii

(H-750277)

Vrei să betonezi ușor? ZEMIX, la GI Motor.

OPTICA Veszi
www.opticaveszi.ro

PROMOTIILE LA OPTICA VESZI

nu s-au terminat odata cu luna cadourilor.

Ele continua cu NOI SI AVANTAJOASE OFERTE constand in lentile subtiate cu tratament antireflex progresive si multe alte oferte de care va veti bucura doar trecandu-ne pragul!!!!!!!

B-dul Revolutiei nr. 94
Tel. 0257-281058

B-dul Revolutiei nr. 68
Tel. 0257-228188

(750269)

CHIRURGIE ESTETICĂ

Dr. Horia Șiclovan

www.drsiclovan.com

0720 535 987

(H-751347)

TR€SOR AMANET

Vă oferă pentru prima lună de contract COMISION

0%

NE GĂSIȚI LA:
UTA: Calea Aurel Vlaicu, nr. 60-68, Ap. 1 Parter
GARĂ: P-ța Gării, nr. 11, Bl. G, Parter
TEATRU: B-dul Revoluției, Nr. 99

(H-751338)

SC ERGAD TECHNOLOGY SRL

Arad, str. Padurii nr. 24, firma cu capital integral italian care activeaza in domeniul industriei electronice

angajeaza:

2 TEHNICIENI ELECTRONISTI,

Pentru control si reparare placi electronice cu tehnologia SMD si montarea componentelor in SMD

Cerinte:
- **Experienta**
- **Cunoasterea limbii italiene**
- **Cunoasterea si capacitatea de a citi schemele electronice**
- **Capacitatea de a suda componentele SMD**
- **Disponibilitate pentru deplasari in Italia**
- **Se vor specifica in curriculum vitae experientele de munca in domeniul electronicii**

3 OPERATORI SMT,

Cerinte:
- **Citirea unei scheme electronice**
- **Disponibilitate pentru deplasari in Italia**
- **Cunostinte operare Windows-World-Excel**
- **Experienta in tehnologia SMT (avantaj)**
- **Cunoasterea limbii italiene (avantaj)**

Se ofera:
- **pachet salarial atractiv**
- **decontare transport tramvai**
- **tichete de masa din prima zi**
- **pregatire profesionala in conditii optime, la standarde internationale**

Trimiteti CV la adresa: *otilia.dimeny@ergad.eu*
sau prin fax 0257-306194

(840257)

Publicitate 0257/280.904

(8353 - H 750225)

RANGE ROVER EVOQUE

O PRIVIRE E DE AJUNS

landrover.ro

31.900€ + TVA
(39.556€ cu TVA inclus)

• 2.2l Diesel 150CP • Transmisie automată în 9 trepte de viteză • Conectivitate Bluetooth • Tracțiune integrală • Terrain Response® • Pachet Cold Climate • Faruri Xenon

Trans Expert
Calea Zimandului FN, Arad, România
Telefon: 0357 444 004 ; 0257 216 629; www.landroverarad.ro

Consum (l/100km): urban 7.2, extraurban 5.3, mixt 6.0 - Emisii CO_2: 159g/km. DAE 10.55%, avans 25% pe 12 luni și valoare reziduală 0, finanțare prin Țiriac Leasing. Ofertă supusă unor termene și condiții, în limita stocului disponibil. Mașina din imagine este cu titlu de prezentare.

Angajez barbati fara limita de varsta pentru magazin de servicii funerare

cerinte

- posesor permis categoria B

- seriozitate

Tel: 0728690120

(796556)

MAGAZIN DE BIJUTERII, Revoluției, 26, Podgoria

ANGAJEAZĂ

VÂNZĂTOARE

Cerințe: bacalaureat; (nu necesită experiență)

Oferim: *salariu atractiv.*

Prezentarea cu CV între orele 10:00-18:00 la adresă.

Tel: 0751 194 610

(831862)

FIRMA SPECIALIZATA IN SERVICII DE CURATENIE ANGAJEAZA PENTRU CENTRU COMERCIAL ATRIUM SITUAT IN CALEA AUREL VLAICU:

- **OPERATOR CURATENIE - SALARIU NET: 800 RON.**

RELATII TEL. : 0735.300.391 / 0729.005.137 / 021.223.44.77

(840292)

TRIDAL INSOLVENCY EXPERTS

TRIDAL INSOLVENCY EXPERTS SPRL
Arad, Piata Avram Iancu, nr. 16 A, ap. 28
0722317488; 0745514161
office@tridal.ro - www.tridal.ro

TRIDAL INSOLVENCY EXPERTS SPRL,
In calitate de administrator judiciar
ANUNTA TOTI CREDITORII DEBITORULUI
SC EXTEND DESIGN SRL

sediul in Sampetru German, nr. 559, jud. Arad , inmatriculata la ORC Arad sub nr. J02/1692/2003, avand CUI 16002180, ca fata de aceasta societate a fost deschisa procedura generala a insolventei prevazuta de Legea nr. 85/2014, prin incheierea civila nr. 1367/09.12.2014 pronunțată de Tribunalul Arad, Secția a II-a Civilă, în dosarul 5195/108/2014.

Termenul limita pentru inregistrarea cererii de admitere a creantelor asupra averii debitorului este data de **13.02.2015**. Nedepunerea cererii in termenul de admitere a creantei, pana la termenul mai sus mentionat, atrage decaderea din drepturile privind creanta pe care o detineti impotriva debitorului, conform art. 114 din Legea privind procedura insolventei.

Alte termene stabilite: Termenul limita pentru verificarea creantelor, intocmirea, afisarea si comunicarea tabelului preliminar al creantelor este data de :**03.03.2015.** Termenul de definitivare a tabelului de creante este la data de : **27.03.2015.** Prima Adunare generala a creditorilor va avea loc in data de **06.03.2015** , ora **12.00** la sediul administratorului judiciar provizoriu. Termenul de depunere a contestatiilor impotriva tabelului preliminar al creantelor este de ***7 zile de la publicarea acestuia in Buletinul Procedurilor de Insolventa.***

Debitorul **SC EXTEND DESIGN SRL** are obligatia ca in termen de 10 zile de la deschiderea procedurii sa depuna la dosarul cauzei documentele prevazute la art. 67 alin 1 din Legea nr. 85/2014 privind procedura insolventei.

Informatii suplimentare la telefon 0722317488, 0745514161, 0729806545 sau la sediul profesional al administratorului judiciar

(843964)

TRIDAL INSOLVENCY EXPERTS

TRIDAL INSOLVENCY EXPERTS SPRL
Arad, Piata Avram Iancu, nr. 16 A, ap. 28
0722317488; 0745514161
office@tridal.ro - www.tridal.ro

TRIDAL INSOLVENCY EXPERTS SPRL,
In calitate de lichidator judiciar
ANUNTA TOTI CREDITORII DEBITORULUI
SC ADN PURCHASING SRL

sediul in Arad ,str. Czigler Antoniu, nr. 8, jud. Arad , inmatriculata la ORC Arad sub nr. J02/2169/2007, avand CUI 22829426, ca fata de aceasta societate a fost deschisa procedura simplificata prevazuta de Legea nr. 85/2014, prin incheierea civila nr. 397/18.12.2014 pronunțată de Tribunalul Arad, Secția a II-a Civilă, în dosarul 5405/108/2014.

Termenul limita pentru inregistrarea cererii de admitere a creantelor asupra averii debitorului este data de **02.02.2015**. Nedepunerea cererii in termenul de admitere a creantei, pana la termenul mai sus mentionat, atrage decaderea din drepturile privind creanta pe care o detineti impotriva debitorului, conform art. 114 din Legea nr. 85/2014.

Alte termene stabilite: Termenul limita pentru verificarea creantelor, intocmirea, afisarea si comunicarea tabelului preliminar al creantelor este data de :**12.02.2015.** Termenul de definitivare a tabelului de creante este la data de : **09.03.2015.** Prima Adunare generala a creditorilor va avea loc in data de **16.03.2015** , ora **12.00** la sediul lichidatorului judiciar provizoriu. Termenul de depunere a contestatiilor impotriva tabelului preliminar al creantelor este de ***7 zile de la publicarea acestuia in Buletinul Procedurilor de Insolventa.***

Debitorul **SC ADN PURCHASING SRL** are obligatia ca in termen de 10 zile de la deschiderea procedurii sa depuna la dosarul cauzei documentele prevazute la art. 67 alin 1 din Legea nr. 85/2014.

Informatii suplimentare la telefon 0722317488, 0745514161, 0729806545 sau la sediul profesional al lichidatorului judiciar.

(844005)

Daca persoana pe care o cautam esti chiar tu?

***Manpower Romania** angajeaza pentru Arad:*

- **Operatori productie**
- **Operatori depozit**
- **Stivuitoristi**

Oferim:

- *Pachet salarial atractiv*
- *Tichete de masa*
- *Bonusuri si beneficii*
- *Ore suplimentare platite dublu*
- *Program flexibil (3 schimburi)*
- *Transport gratuit*

Inscrierea si angajarea sunt gratuite!

Cauti / Gasesti

Persoana de contact:
Ovidiu Iova
Tel: **0729.800.745**
E-mail: ovidiu.iova@manpower.ro

Manpower

(842275)

JOB-URI PROASPETE. CANDIDEAZĂ ACUM!

Noi, BILLA, parte a grupului REWE, ne inspirăm clienții printr-o gamă variată de produse, prin serviciile noastre și prin bucuria cu care ne desfășurăm activitatea în 8 țări europene.

Pentru magazinele noastre din Arad căutăm:

LUCRĂTOR COMERCIAL (VÂNZĂTOR)

CE VEI FACE: vei prezenta marfa într-un mod atractiv și vei răspunde de aranjarea acesteia pe rafturi

CE TREBUIE SĂ AI: studii medii finalizate; abilități de prezentare și orientare către client; simț de răspundere și seriozitate; spirit comercial și de echipă; flexibilitate și disponibilitate la efort fizic.

CASIER

CE VEI FACE: emite bonul fiscal pentru produsele cumpărate de client și încasează contravaloarea acestuia.

CE TREBUIE SĂ AI: studii medii finalizate; capacitatea de a lucra cu oameni și valori materiale; simț de răspundere și seriozitate; dinamism și atenție distributivă; flexibilitate și rezistență la stress.

CE OFERIM: un loc de muncă sigur și stabil într-o companie de viitor; un mediu de lucru dinamic într-o companie internațională; perspective excelente de promovare.

*Dacă îndeplinești criteriile noastre și ești pregătit să profiți de această oportunitate, depune candidatura în atenția **D-lui Dorin Tănăsie**, pe adresa de email **d.tanasie@billa.ro** sau direct în **magazinele din Arad**.*

Numai candidații care corespund cerințelor vor fi contactați.

BILLA REWE group

(843578)

JURNAL ARĂDEAN

Aveti ceva de vanzare sau poate cumparati ceva, aveti servicii de nerefuzat ori pur si simplu va cautati sufletul pereche?

Arădenii trebuie să știe!

JURNAL ARADEAN

MICA PUBLICITATE

PROGRAM

Luni-Vineri 8:00 - 18:00

Duminica: 9:00 - 13:00

Arad B-dul Revolutiei nr 81

Telefon: (+40) 0257-210.775

Mediasoft

Arad, B-dul Decebal nr. 6
Tel/fax 0257-255886, 0734 225 612
www.mediasoftarad.ro

Organizează **CURSURI autorizate**

1. **Contabil** (COR 331302) – 01.02.2015
2. **Manager de proiect** (COR 242101) – 23.01.2015
3. **Operator calculator** (COR 413201) – 01.02.2015
4. **Secretară** (COR 412001) – 01.02.2015
5. **Formator** (COR 241401) - 12.01.2015
6. **Viticultor** (COR 6115.1.3) – 01.02.2015
7. **Limbi moderne** (engleză, germană, italiană) – 12.01.2015

(832894)

SC Auto & Imobile Rent AMC SRL titular al planului/programului „PUZ- Construire piață auto cu următoarele funcțiuni: zonă de depozitare auto, zonă de parcare, spălătorie auto, restaurant cu o terasă" în Arad, str. Ștefan Tenețchi nr. 45A-45B-45D aduce la cunoștința publicului că decizia etapei de încadrare confort H.G. nr. 1076/2004, este aceea de adoptare a planului fără aviz de mediu. Propunerile de reconsiderare ale deciziei se vor transmite în scris, în termen de 10 zile calendaristice de la publicarea anunțului, la sediul APM Arad, str. Splaiul Mureșului F.N. - telefon **0257/280996** fax **0257/284767.**

(844002)

MGA

ANGAJEAZĂ:

MONTATORI schelete tapițerie; TÂMPLARI MAȘINIȘTI; LIPITORI burete; TAPIȚERI; OPERATORI mașini cusut; FEMEIE de SERVICI.

Informații la tel: 0722 500 354

(841176)

---

www.aradon.ro - citește și discută despre viața orașului tău

Concurs de Miss pentru fetiţe FOTO: FAN

Un concurs cu scandal

BOGOTA. Un concurs de frumuseţe intitulat „Miss String", în care fetiţe de 8 ani au defilat în costume de baie, a provocat un amplu scandal în Columbia, ţară latino-americană încă afectată de prostituţia infantilă. Un val de indignare a inundat reţelele de socializare, la două zile după desfăşurarea duminică a acestui concurs în cadrul festivalului anual din localitatea Barbosa, obligând municipalitatea să prezinte scuze. „Nu am incitat niciodată fetele la atitudini neadecvate sau vulgare. Nu vrem decât să promovăm un corp uman sănătos", a declarat primarul Rocio Galeano. Total împotriva acestei iniţiative, directoarea de servicii pentru copii, Cristina Plazas, şi-a declarat indignarea pe Twitter calificând concursul drept „ruşinos" şi o „încălcare totală a drepturilor copiilor". Ea şi-a anunţat intenţia de a examina cazul împreună cu avocaţii. **SURSA: AGERPRES**

Lila FOTO: FAN

Lila, mascota „Charlie Hebdo"

PARIS. Publicaţia „Charlie Hebdo" are o nouă mascotă, Lila, cockerul caricaturistului Jean Cabut, una din victimele atentatului din 7 ianuarie. Căţeluşa se afla lângă stăpânul ei când fraţii Kouachi au pătruns în sediul redacţiei. Speriată, plină de sângele victimelor, căţeluşa a fost găsită la câteva minute de la plecarea ucigaşilor. **SURSA: AGERPRES**

Iz de „înmormântare în apă"

NEW DELHI. Peste 100 de cadavre în stare de putrefacţie au fost descoperite la retragerea apelor unui afluent al râului Gange din nordul Indiei, au declarat miercuri responsabili locali, preluaţi de DPA. Potrivit autorităţilor, cadavrele ar fi beneficiat de o „înmormântare în apă" - practică la care familiile decedaţilor recurg uneori atunci când nu îşi pot permite să incinereze corpul defunctului. Treizeci de cadavre au fost recuperate marţi din râu în districtul Unnao din statul Uttar Pradesh, iar până miercuri, numărul acestora ajunsese la 104. **SURSA: AGERPRES**

La masă
Ursul panda mănâncă bambus la grădina zoologică din Beijing, China FOTO: EPA

Roboţii servesc clienţii

TOKYO. Clienţii băncii japoneze Mitsubishi UFJ vor fi primiţi din primăvară de NAO, un mic robot cu aptitudini comunicative, capabil să răspundă la întrebări de bază privind serviciile băncii. Androidul măsoară 58 de centimetri şi, pe lângă capacitatea de a comunica în 19 limbi străine, este capabil să analizeze expresia facială şi comportamentul clienţilor cu care interacţionează. Potrivit băncii, „încorporarea acestui robot impulsionează comunicarea cu clienţii".

Mitsubishi UFJ va aloca un număr nedeterminat de astfel de roboţi centrelor sale din Tokyo, începând din primăvara viitoare, preconizând să continue extinderea personalului android în funcţie de răspunsul clienţilor.

NAO a fost dezvoltat de compania franceză Aldebaran Robotics, deţinută de gigantul de telecomunicaţii SoftBank şi are un cost de aproximativ 8.000 de dolari (6.800 euro) bucata. **SURSA: AGERPRES**

Robotul NAO FOTO: FAN

Bani pentru un nume unic

BERNA. O societate elveţiană numită Erfolgswelle le propune de la începutul acestui an viitorilor părinţi un nume de botez unic pentru bebeluşul lor. Doritorii trebuie să plătească însă 23.000 de euro pentru acest serviciu.

Marc Hauser, un elveţian de 43 de ani din Berna, a avut ideea ciudatei firme când unul din clienţii lui i-a cerut să îl ajute în găsirea unui prenume pentru bebeluşul său care urma să se nască. Marc lucra atunci în „naming", domeniu care presupune „botezarea" de mărci, produse, societăţi, etc. S-a gândit atunci să îşi extindă activitatea la oameni. „Atunci nu eram pregătiţi", spune el, însă ideea a prins şi a început să se dezvolte.

Erfolgswelle propune un serviciu unic: 13 specialişti în „naming" fac cercetări serioase, să se asigure că numele inventat nu a mai fost dat niciodată.

Au grijă să nu existe vreo conotaţie negativă în cele mai răspândite 12 limbi din lume, verificând şi dacă numele este uşor de pronunţat şi cu ortografie logică.

După circa cinci săptămâni obţin rezultatul pe care îl comunică celor care plătesc pentru creaţia lor originală. **SURSA: AGERPRES**

Botezaţi cu nume unic FOTO: FAN

Îi protejează pe albinoşi

DAR ES SALAAM. Guvernul din Tanzania a decis să interzică practicarea vrăjitoriei pentru a încerca să frâneze atacurile împotriva albinoşilor, victime ale credinţei care atribuie virtuţi magice organelor lor, au informat miercuri surse guvernamentale citate de AFP. „Aceşti pretinşi vrăjitori au o parte de responsabilitate în agresiunile împotriva albinoşilor", a declarat pentru AFP purtătorul de cuvânt al Ministerului de Interne, Isaac Nantanga. Pe de altă parte, ministrul de interne, Mathias Chikawe, a anunţat lansarea în două săptămâni unei operaţiuni speciale intitulate „să punem capăt uciderii albinoşilor", a precizat sursa. În august, patru albinoşi au fost victime ale unor agresiuni. Din anul 2000, peste 70 de albinoşi au fost ucişi în această ţară, potrivit ONU. **SURSA: AGERPRES**

Albinos din Tanzania FOTO: FAN

Ştefania
Este pasionată de muzică şi modă. FOTO: MISS TV

Frumoase, bogate şi sigure

Le Point a realizat un Top 8 al ţărilor unde se trăieşte cel mai bine.

PARIS. Cotidianul francez Le Point a prezentat miercuri un Top 8 al ţărilor sigure, izolate, puţin populate, bogate, frumoase şi stabile, unde se trăieşte cel mai bine. Prima este Noua Zeelandă, care se bucură de stabilitate politică internă, securitate maximă şi întinderi pe placul amatorilor de natură. Ţara se mândreşte cu Hot Water Beach - un spa natural săpat în nisip, cu surse subterane de apă termală. Ea este urmată de Islanda, mic stat insular foarte sigur, care beneficiază de o mare securitate locală şi bate toate recordurile în privinţa fiordurilor şi a bazinelor naturale cu apă caldă. Japonia ocupă locul al treilea în lume în privinţa siguranţei, rata criminalităţii fiind printre cele mai scăzute de pe glob. La nivel foarte înalt se află securitatea internă şi respectarea drepturilor omului. Elveţia se află pe poziţia a patra, oraşele Zurich şi Geneva numărându-se printre cele unde se trăieşte cel mai bine. Pe locul al cincilea se află Australia, cu spaţii mari şi libertate asemenea. Irlanda ocupă locul al şaselea, beneficiind de stabilitate politică, de securitate ridicată, număr mic de crime violente şi manifestaţii foarte rare. Pe locul al şaptelea din punctul de vedere al siguranţei oamenilor şi bunurilor se regăseşte Marele Ducat al Luxemburgului, ţară în care serviciile de sănătate sunt printre cele mai performante. Ultimul loc al clasamentului, al optulea, îi revine Suediei. **SURSA: AGERPRES**

La Hot Water Beach FOTO: FAN

Garth Brooks FOTO: EPA

L-a depăşit pe Elvis Presley

WASHINGTON. Garth Brooks, regele muzicii country revenit pe scenă în luna noiembrie, l-a depăşit pe Elvis Presley în clasamentul soliştilor cu cel mai mare număr de albume vândute în Statele Unite, potrivit cifrelor difuzate marţi. Cu vânzările noului său album, cântăreţul de 52 de ani a atins 135 milioane de discuri, depăşindu-l pe Regele Elvis (134,5 milioane). **SURSA: AGERPRES**

Aşteaptă primul său copil

WASHINGTON. Actriţa americană Zooey Deschanel şi producătorul Jacob Pechenik aşteaptă primul lor copil la jumătatea acestui an, a declarat cuplul revistei People. „Jacob şi cu mine suntem nebuni de bucurie. Suntem foarte emoţionaţi să-l cunoaştem pe micuţul nostru", a spus artista care este de asemenea cântăreaţă şi producătoare. Deschanel, care se află într-un moment prielnic al carierei sale, ca protagonistă a serialului „New girl" emis de Fox, l-a cunoscut pe Pechenik anul trecut şi lucrează împreună la comedia „Rock the Kasbah". Zooey Deschanel, solistă a trupei de indie-folk She & Him, a fost căsătorită cu Ben Gibbard, solist al trupei Death Cab for Cutie între septembrie 2009 şi decembrie 2012. **SURSA: AGERPRES**

Zooey Deschanel FOTO: EPA

FONDAT 1989, APARE LA ARAD, TEL. 0257/281.802, E-MAIL: REDACTIA.JURNALARADEAN@RUSSMEDIA.RO; PUBLICITATE.JURNALARADEAN@RUSSMEDIA.RO

Marius Copil, la o victorie de împlinirea unui vis
PAGINA 11

JURNAL ARĂDEAN
o marcă russmedia

Olga Kurylenko, alături de omul care găseşte apă
PAGINA 8

VINERI
16 IANUARIE 2015
ANUL XXVII, NR. 7240
20 PAGINI - 1,50 LEI

10° Temperaturile se vor situa între 1 şi 10 grade. Vântul va sufla cu 16-19 km/h.

DIMINEAŢA | AMIAZA | SEARA

Astăzi, supliment programe TV pentru perioada 17-23 ianuarie 2014. Se difuzează gratuit.

CET în toate cartierele?

ARAD. ULALA a cerut Primăriei şi CLM să realizeze studii pentru eliminarea pierderilor din reţeaua de transport a agentului termic în toate cartierele. Mai precis, se vrea ca Primăria să facă un mic CET în fiecare dintre cartiere, după modelul Aradul Nou. **/P. 3**

Tribunalul Arad FOTO: JA

Închisoare pentru cannabis

ARAD. Doi tineri au fost condamnaţi de Tribunalul Arad la câte doi, respectiv trei ani de închisoare pentru trafic de droguri de risc. De la unul dintre tineri s-au confiscat 38,78 grame de cannabis, iar de la celălalt 903,4 grame. **/P. 10**

Loto din 15 ianuarie

6/49:	25, 23, 45, 18, 11, 36
NOROC	6322757
5/40:	18, 6, 22, 12, 7, 25
JOKER	5, 41, 2, 22, 39/3

Metale rare

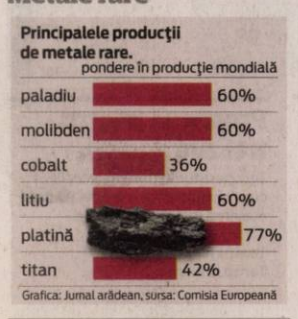

9 771220 748058 15012

Cod roşu de boală în Arad

Studiul realizat la Ghioroc ne dă o palmă dureroasă: suntem un judeţ de oameni bolnavi.

ARAD. Suntem bolnavi. Şi dacă nu suntem bolnavi, suntem foarte dispuşi să ne îmbolnăvim. Acestea sunt concluziile trase în urma studiului de la Ghioroc, acolo unde s-a avut în vedere depistarea procentului de populaţie care suferă sau este predispusă să sufere de afecţiuni cardio-vasculare. Rezultatele studiului sunt îngrozitoare, după cum au spus chiar cei care l-au realizat. Dar să le luăm pe rând.

În perioada 17 noiembrie - 5 decembrie 2014 au fost testate 549 de persoane, reprezentând 20,9 la sută din totalul populaţiei comunei Ghioroc. 63 la sută dintre participanţii la studiu au fost femei, iar 37 la sută au fost bărbaţi. „Pe perioada campaniei au fost efectuate măsurători clinice la 488 de persoane, adică greutate, tensiune arterială, înălţime şi circumferinţă abdominală, analize de sânge la 507 persoane, EKG la 454 de persoane, ecografii abdominale la 97 de persoane şi consultaţii cardiologice la 394 de persoane", ne-a spus Maria Szerac, de la compania Houston, organizatorul studiului.

Rezultatele adunate în urma consultaţiilor efectuate arată că suntem un judeţ de oameni bolnavi: 74 la sută dintre cei prezenţi sunt supraponderali, dintre care 4 la sută au obezitate morbidă, 48,6 la sută prezintă risc crescut de diabet, iar 72 la sută dintre cei prezenţi la studiu au hipertensiune arterială de diferite grade. **/P. 6**

Presa franceză, în doliu

În timp ce mii de exemplare ale ediţiei speciale a revistei Charlie Hebdo se difuzau în întreaga Europă, câteva sute de francezi s-au adunat joi, în faţa primăriei din Montreuil, Franţa, pentru un ultim omagiu. A fost organizat un serviciu funerar în memoria caricaturistului Bernard Verlhac, alias Tignous, unul dintre cei 12 morţi în atentatul comis săptămâna trecută la sediul revistei din Paris. FOTO: EPA

Calcule pe elevi FOTO: JA

A fost calculat preţul elevilor

ARAD. Contestat şi criticat, costul per elev a dat bătăi de cap directorilor de şcoli. Fiecare elev are un preţ iar bugetul şcolii este determinat de acest preţ. Cu cât sunt mai mulţi elevi în şcoală, cu atât bugetul este mai mare. **/P. 5**

Comunele atacă bugetul la CCR

ARAD. Asociaţia primarilor de comune din România va ataca la Curtea Constituţională Hotărârea Guvernului referitoare la echilibrarea bugetelor locale. **/P. 6**

Biciclete şi orgi, confiscate la vamă

NĂDLAC. 19 biciclete şi 3 orgi electronice, în valoare de 47.000 de euro, furate din Germania, au fost confiscate la Punctul de Trecere a Frontierei Nădlac. Bicicletele şi orgile electronice erau transportate cu o autoutilitară înmatriculată în România. **/P. 4**

Străuţ (alb), în acţiune FOTO: BIHON

Străuţ a sosit, Strătilă a refuzat

SEBIŞ. Sebişenii continuă campania de achiziţii în vederea promovării, ultimul adus fiind Ciprian Străuţ, de la FC Bihor. După ce Strătilă a refuzat oferta incitantă a celor de la Naţional, iar varianta Piţ nu mai e de actualitate, antrenorul Adrian Abrudean spune că mai aşteaptă doi jucători de valoare. **/P. 11**

Raport: Ce apă potabilă beau arădenii?

Serviciul de Control în Sănătate Publică a raportat rezultatele inspecţiilor efectuate pe apa băută de arădeni.

ARAD. Raport fără prea multe detalii, transmis de Direcţia de Sănătate Publică a Judeţului Arad, pe tema apei potabile, Instituţiei Prefectului. Vă reamintim, în cursul anului trecut, în Jurnal arădean şi pe aradon.ro, trăgeam un semnal de alarmă legat de analizele cu rezultate halucinante la apa potabilă din judeţ, analize care indicau mai multe localităţi în care locuitorii beau odată cu apa de la reţea arsen, amoniu, mangan etc. O situaţie care ar fi pus pe gânduri pe oricine. În cursul lunii aprilie a anului trecut vă informam că localităţile în care au fost depistate concentraţii crescute de arsen sunt, în ordine descrescătoare: Apateu, Pecica, Pilu, Mişca, Chişineu Criş şi Peregu Mic. Cert este că acum, DSP Arad a reiterat problema într-un raport al analizelor efectuate în cursul anului trecut, raport care va fi discutat într-o şedinţă la Prefectură. **/P. 10**

Se relicitează Drumul Vinului

ARAD. CJA a lansat o licitaţie care vizează finalizarea lucrărilor de pe Drumul Vinului, din Podgoria Aradului. Asta după ce firma Confort SA, cea care a câştigat pentru prima dată realizarea acestui proiect, a intrat în insolvenţă şi în imposibilitatea de a finaliza lucrarea. Modernizarea Drumului Vinului este un proiect cu finanţare europeană şi ar trebui să fie gata în vara acestui an, după cum anunţă autorităţile. **/P. 3**

Se reiau lucrările FOTO: A.G.

De două ori într-o zi

În weekend, „Luna plină de teatru" aduce pe scena sălii Studio a TCIS două spectacole de facturi total diferite: „Viaţa ca un joc uşor", după o idee din „Leichtes Spiel", de Botho Strauß, în regia Alexandrei Gandi – Ossau (sâmbătă, ora 19) şi „Cu viaţa nu-i de glumit" de Dimitre Dinev, în regia lui Cristian Nedea (duminică, de orele 16 şi 19). Aşadar, într-o singură zi, puteţi intra, de două ori, în atmosfera specifică unui priveghi balcanic. **/P. 9** FOTO: FAN

Remember: 16 ianuarie

1547 Ivan cel Groaznic devine ţar al Rusiei

1942 S-a născut prozatorul şi eseistul Aurel Dragoş Munteanu (d. 2005)

1942 A murit actriţa Carole Lombard (n.1908)

1948 S-a născut John Carpenter, regizor american

1948 S-a născut Catrinel Paraschivescu, actriţă română

1951 S-a născut Radu Gheorghe, actor român

1957 A murit Arturo Toscanini, dirijor (n. 1867)

1962 A murit Ivan Mestrovic, sculptor, pictor şi gravor croat

Aaliyah FOTO: FAN

1979 S-a născut cântăreaţa americană **Aaliyah** (d. 2001)

1981 A murit actorul Cornel Coman (n. 1936)

1991 A fost lansată operaţiunea „Desert Storm"

1995 A murit scriitorul Ştefan Popescu (n. 1912)

Reţeta zilei

Morcovi lipicioşi cu cimbru şi miere

INGREDIENTE: 1 kg de morcovi, nedecojiţi, iar cei mai mari tăiaţi pe jumătate, 25 g de unt, câteva fire de cimbru, 1 linguriţă de miere.

MOD DE PREPARARE: Se pun morcovii într-o tigaie adâncă, cu untul, cimbrul şi mierea. Se gătesc timp de 5 minute până când încep să se rumenească. Se toarnă 250 ml de apă, se fierb şi se gătesc până când apa se evaporă, iar morcovii sunt moi. Se dă focul la mic şi se fierb în continuare, amestecând până când devin glazuraţi. Sunt delicioşi şi pot fi serviţi ca şi garnitură la o friptură. **POFTĂ BUNĂ!**

Pentru mai multe reţete intră pe www.culinar.ro

Horoscop

BERBECUL (III.21.-IV.20.)
Confuzia şi sensibilitatea exagerată din prima parte a zilei vă pot afecta relaţiile cu prietenii. Vă recomandăm să amânaţi deciziile importante.

TAURUL (IV.21.-V.20.)
S-ar putea să fiţi irascibil, pentru că nu reuşiţi să terminaţi la timp o lucrare importantă. Vă lipseşte simţul practic. Se pare că oboseala acumulată vă afectează capacitatea de concentrare.

GEMENII (V.21.-VI.21.)
Relaţiile cu persoana iubită sunt foarte bune şi aveţi ocazia să petreceţi împreună momente romantice, poate într-o excursie.

RACUL (VI.22.-VII.22.)
Dimineaţă sunteţi din cale afară de sensibil, nu vă puteţi concentra şi este posibil să nu luaţi cele mai bune decizii. Ar fi bine să evitaţi investiţiile şi afacerile.

LEUL (VII.23.-VIII.23.)
Sunteţi indispus pentru că nu staţi prea bine cu banii. Nu este momentul să luaţi decizii importante. Vă recomandăm să evitaţi întâlnirile de afaceri sau cu prietenii.

FECIOARA (VIII.24.-IX.23.)
Dimineaţă sunteţi marcat de confuzie. Nu este exclus ca relaţiile parteneriale să aibă de suferit din această cauză.

BALANŢA (IX.24.-X.23.)
Vă sfătuim să nu vă asumaţi niciun risc. Ar fi bine să evitaţi discuţiile cu o persoană mai în vârstă, care încearcă să îşi impună punctul de vedere într-o chestiune de afaceri.

SCORPIONUL (X.24.-XI.22.)
Dimineaţă s-ar putea să intervină ceva neprevăzut şi să fiţi nevoit să vă schimbaţi programul. Faceţi cunoştinţă cu o persoană importantă, gata să vă ajute să porniţi în afaceri.

SĂGETĂTORUL (XI.23.-XII.21.)
Se pare că aveţi probleme de sănătate din cauza surmenajului. Vă sfătuim să munciţi mai puţin şi să acordaţi mai mult timp odihnei. S-ar putea ca un prieten să vă invite la o petrecere.

CAPRICORNUL (XII.22.-I.20.)
S-ar putea să aveţi o neînţelegere cu prietenii. Vă sfătuim să vă temperaţi agresivitatea. După-amiază aveţi o stare de spirit mai bună.

VĂRSĂTORUL (I.21.-II.20.)
S-ar părea că nu aveţi spor la nimic. Ce-i drept, astăzi vă cam lipseşte simţul practic. Vă sfătuim să nu forţaţi lucrurile. Încercaţi să vă destindeţi!

PEŞTII (II.21.-III.20.)
Aveţi planuri mari şi intenţionaţi să finalizaţi o activitate importantă, începută mai demult. S-ar putea să aflaţi că s-a îmbolnăvit o persoană la care ţineţi foarte mult.

Pieţe şi târguri

Astăzi este zi de piaţă la Ineu, Lipova, Covăsânţ, Mişca, Moneasa, Şepreuş, Şimand, Vladimirescu, Şeitin. **Tot astăzi se organizează târguri săptămânale la** Ineu, Şepreuş, Şimand.

Sâmbătă este zi de piaţă la Chişineu-Criş, Lipova, Pâncota, Felnac, Grăniceri, Hălmagiu, Moneasa, Pecica, Vărşand, Socodor, Vladimirescu, Zimandu Nou, Covăsânţ. **Târguri săptămânale se desfăşoară astăzi la** Lipova, Pâncota, Hălmagiu, Moneasa.

Sănătate

• **CABINET GINECOLOGIC:** Cabinet ginecologic Arad, B-dul Decebal 11 (lângă Hotel Aradul), chiuretaj medicamentos, eco 4 D, test PAP.TEL: 0770823850, 0723643581

• **Policlinica DR. TURCIN, oferă:** Cardiologie (EKG, Ecografie cardiacă, Doppler vascular, Holter EKG si TA, Test de efort), Oftalmologie **(NOU - chirurgie pol anterior; CV computerizat; optică medicală),** ORL (videoendoscopie), pneumologie, gastroenterologie, neuropsihiatrie, medicină de familie, ecografii generale. **Telefon: 0257/285510, www.policlinica-turcin.ro**

• **Farmacia GLYKON - UTA**, Bl U 6 (vis-a-vis de biserica în construcţie). **DESCHIS ZILNIC:** LUNI-VINERI 07.00 -21.00 SÂMBĂTĂ şi DUMINICĂ 08.00-18.00. **Telefon : 0257/241197.**

Comenzi taxi

TAXI ALFA 945; 22.88.88; 25.25.26; 0723-200.301; 0745-50.60.70
TAXI ARAD 940; 0722-755.440; 0740-252.101
TAXI FAVORIT 280.000; 281.111; 0740-083.333; 0724-409.992
TAXI EUROPA 275.555; 0723-677.555; 0744-828.163
TAXI VERBIŢĂ 0726-336.969; 0741-200.300; 944

„Jurnal arădean" vă ascultă

De luni până joi, între orele 11.00-13.00, la telefonul 0257.280943, redactorul nostru vă stă la dispoziţie.

ARAD. R.V. face un apel public către autorităţile competente să intervină, să facă verificări „la balastieră şi sub pădure la Fântânele, unde se braconează la greu. S-a ieşit cu grebla la pescuit şi, pentru că Mureşul e tulbure din cauza topirii zăpezii, peştii se prind foarte uşor. Dacă îndrăzneşti să le zici ceva, sar la tine şi sunt în stare să-ţi dea în cap" - spune cititorul nostru.

Virgil Covaci este preşedintele Partidei rromilor din Ineu şi este nemulţumit de faptul că cimitirul ţiganilor din oraş „arată ca o groapă de gunoi. Nimeni nu se îngrijeşte de el: nici primăria, nici parohia. Vin cai, porci şi găini şi circulă fără nicio opreliştе peste mormintele strămoşilor noştri. Cimitirul nu are poartă de acces, nici alee betonată, nici apă şi nici capelă" - enumeră câteva din neajunsurile majore ale cimitirului, şeful rromilor ineuani.

Petru Mariş din Arad le recomandă tuturor celor care se împotrivesc iniţiativei primăriei „de a moderniza Parcul Eminescu să studieze mai cu atenţie această intenţie bună a primăriei pentru că e nevoie de ea deoarece parcul e învechit şi îmbătrânit". **JA-D.D.**

Sudoku

REGULI: În fiecare bloc sunt câteva cifre între 1 şi 9, stabilite dinainte. Acestea trebuie completate cu cifrele lipsă, în aşa fel încât fiecare număr să figureze o singură dată. De asemenea, cifrele de la 1 la 9 trebuie să figureze o singură dată atât pe rândurile orizontale cât şi pe coloanele verticale ale celor nouă blocuri luate împreună.

ÎNCEPĂTORI

	1						9	
8	7			4				1
		4	1	8				
	6			7				2
9								8
5				2			7	
				1	7	3		
3				6			8	7
	5						4	

AVANSAŢI

	9						8	4
1	3			7				5
					2	3		
5			7	2		1		
			5		8			
		8		6	3			7
		6	2					
7				8			4	9
9	5						7	

Soluţiile jocurilor din numărul precedent:

ÎNCEPĂTORI

6	9	5	1	8	4	3	7	2
2	8	4	6	7	3	5	9	1
1	3	7	2	5	9	8	6	4
9	5	2	3	1	7	4	8	6
3	6	1	4	2	8	7	5	9
4	7	8	9	6	5	2	1	3
5	4	9	7	3	1	6	2	8
7	1	6	8	4	2	9	3	5
8	2	3	5	9	6	1	4	7

AVANSAŢI

4	6	2	1	3	5	8	9	7
7	1	3	9	2	8	4	6	5
9	5	8	6	7	4	1	2	3
5	3	6	2	8	1	9	7	4
1	4	9	7	6	3	5	8	2
8	2	7	4	5	9	6	3	1
2	7	5	8	1	6	3	4	9
3	8	4	5	9	2	7	1	6
6	9	1	3	4	7	2	5	8

Curs valutar

Denumirea valutei	BNR	BCR		BRD		Intesa Sanpaolo Bank		Banca Românească		Nextebank		Alpha Bank		Casa de schimb LUXOR		Casa de schimb TRESOR	
		C	V	C	V	C	V	C	V	C	V	C	V	C	V	C	V
Euro	4,50	4,42	4,57	4,42	4,57	4,45	4,54	4,46	4,53	4,46	4,52	4,48	4,52	4,47	4,50	4,47	4,49
Dolar SUA	3,85	3,77	3,93	3,74	3,90	3,80	3,88	3,80	3,85	3,76	3,86	3,80	3,86	3,80	3,85	3,77	3,80
Forint	0,0138	0,0134	0,0146	0,0131	0,0146	0,0135	0,0145	-	-	0,0134	0,0146	-	-	0,0138	0,0142	0,0141	0,0143
Gram aur	152,81																

Vremea

Vineri, 16 ianuarie

www.aradon.ro

LA ORA 6 1° temperaturile se vor situa între 1 şi 0 grade. Vântul va sufla cu 19 km/h dinspre SSE.

LA ORA 18 11° temperaturile se vor situa între 10 şi 11 grade. Vântul va sufla cu 16 km/h dinspre SSE.

Ziua precedentă

Arad	0–6	Umiditate:	70%
Lipova	0–6	Presiune:	1015,92 mb
Chişineu- Criş	0–6	Precipitaţii:	0 %
Săvârşin	-1–5	Vânt:	14 km/h
Sebiş	-1–5	Direcţie vânt:	NV

Azi

Temperaturile se vor situa între 1 şi 10 grade. Vântul va sufla cu 16 – 19 km/h, dinspre SSE.

Soarele

Răsare: 08:13
Apune: 17:16

FAZELE LUNII

20.01 · 27.01 · 4.02 · 12.02

VINERI	SÂMBĂTĂ	DUMINICĂ	LUNI
1° 10° predominat însorit	4° 12° mai mult senin	2° 8° moderat ploaie	1° 7° averse de ploaie

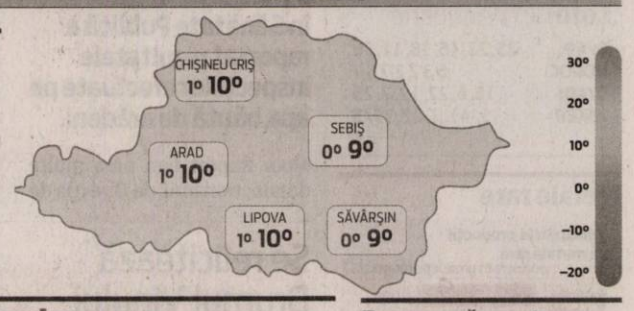

Calendar

Biserica ortodoxă: Cinstirea lanţului al Sf. Ap. Petru; Sf. Mc. Danact citeţul (Post)
Biserica greco-catolică: Cinstirea lanţului Sf. Apostol Petru
Biserica romano-catolică: Sf. Marcel I, pp.

Prognoză pentru trei zile

Temperaturile minime vor fi cuprinse între 1 şi 4 grade, iar cele maxime între 7 şi 12 grade.

Temp.minime: 1-4°C
Temp.maxime: 7-12°C.

JURNAL ARĂDEAN
B-dul Revoluţiei nr. 62, Arad
BRAT Auditat de BRAT
Reclamaţii difuzare: 0257/212.032

Director de vânzări: Mircea Ţişcă (8427)
Secretariat: 0257.281802 (centrala), fax - 0257.212.012
Şef departament difuzare: Carmen Csordas
Marea publicitate: 0257.280904
Mica publicitate: 0257.210775; B-dul Revoluţiei, nr. 81
Tiparul executat la: Tipografia Russmedia Kft. Debrecen

Redactor şef: Adriana Barbu (8416) Responsabil de număr: Diana Duţu
Secretar general de redacţie: Gabriela Groza (8423); Departamente: Eveniment: Simona Butaru, Monica Ardelean (8405), Alin Gherasim (8417), Ioana Costaş (8414); Politic: Simion Todoca (8434); Economic: Andreea Pintea (8415); Cultură, Învăţământ: Vasile Filip (8421); Social: Diana Duţu (8413); Sport: Daniel Scridon (8424), Leo Sfâra (8422), Dan Lazăr (8406).
Tehnoredactare: Ghizela Şerban (8409), Munteanu Daniel (8411).
REDACŢIE: tel. 0257.281802 (centrala); fax 0257.212.012, 0257.228.592; e-mail:redactia.jurnalaradean@russmedia.ro, adevaruldearad@russmedia.ro, publicitate.jurnalaradean@russmedia.ro, publicitate.adevarul@russmedia.ro

Consiliul Judeţean relicitează Drumul Vinului

ARAD. Compania SC Confort SA din Timişoara, condusă de magnatul Georgică Cornu, a intrat în insolvenţă de ceva vreme. Până aici nimic nu este ieşit din comun. Dacă socotim, însă, faptul că această societate avea încheiate o mulţime de contracte cu autorităţile publice din Arad pentru realizarea diferitelor lucrări, datele problemei se schimbă puţin. Şi asta pentru că toate lucrările respective au fost abandonate, iar autorităţile au fost nevoite să refacă procedurile de achiziţii, să caute noi constructori, să semneze noi contracte pentru finalizarea lucrărilor cu pricina.

Ultimul astfel de exemplu este Drumul Vinului. Licitaţia pentru această lucrare finanţată din fonduri europene, care îşi propune modernizarea tuturor drumurilor judeţene din Podgoria Aradului, a fost câştigată, în primă fază, de societatea timişeană. Însă, după ce aceasta a intrat în insolvenţă, lucrările din Podgorie au fost abandonate. În urma unor discuţii purtate de reprezentanţii Consiliului Judeţean Arad (CJA) cu cei de la Confort SA s-a hotărât denunţarea contractului. Mai precis, contractul a fost anulat între cele două părţi, firma şi-a luat banii pentru cât a lucrat până acum, iar CJA este liber să organizeze o nouă licitaţie. Ceea ce s-a şi întâmplat.

8 milioane de lei

Consiliul Judeţean a lansat o licitaţie care are ca obiect finalizarea lucrărilor rămase neexecutate de către Confort SA pe Drumul Vinului. „Estimăm că valoarea lucrărilor rămase de executat este de aproximativ 8 milioane de lei", a spus Cristian Drăgan, administratorul judeţului. Potrivit declaraţiilor acestuia, peste 80 la sută din proiect este finalizat. Lucrarea de cea mai mare anvergură care a rămas de executat este pasajul de la Ghioroc. „În rest, este vorba despre mici porţiuni de drum pe care trebuie turnat al doilea strat de asfalt, în special între Ghioroc şi Sâmbăteni", a mai spus Drăgan. Acesta a anunţat că lucrarea va trebui finalizată în 5 luni de la data emiterii ordinului de începere. „O firmă serioasă ar putea termina ce mai este de lucru în 3-4 luni", a menţionat, însă, administratorul judeţului. Ca atare, în teorie cel puţin, Drumul Vinului va fi gata în această vară. **JA-A.G.**

CET în toate cartierele?

ULALA a cerut Primăriei şi CLM să realizeze studii pentru eliminarea pierderilor din reţeaua de transport a agentului termic în toate cartierele.

Au votat pentru un nou CET în Aradul Nou FOTO: JA

ARAD. S-a votat fără discuţie. Aleşii municipali au votat miercuri, în unanimitate, la prima şedinţa ordinară a anului 2015, proiectul privind aprobarea Studiului de fezabilitate „Reabilitarea reţelei de transport şi distribuţie a energiei termice (termoficare) în Arad şi transformarea punctului termic din cartierul Aradul Nou". Nimeni nu a întrebat nimic legat de propunerea Primăriei Arad de a ridica, printre altele, un CET mai mic în Aradul Nou care să deservească cele 25 de blocuri de aici. Probabil faptul că investiţia este propusă a se realiza pe banii elveţienilor i-a liniştit şi lămurit pe aleşi, pe deplin.

Şi celelalte cartiere?

Totuşi, proiectul a fost adus în discuţie, la finele şedinţei CLM de miercuri, de către preşedintele ULAL Arad, Dorina Lupşe. Acesta le-a cerut aleşilor să se gândească şi la celelalte cartiere, cu sute de blocuri şi mii de locuitori, în condiţiile în care pierderile de pe reţeaua de transport a agentului termic sunt mari şi sunt, desigur, suportate de către arădeni în facturile la încălzire. Lupşe a lăudat intenţia Primăriei legată de investiţia din Aradul Nou şi a întrebat executivul şi aleşii dacă „în celelalte cartiere nu putem face nişte studii similiare pentru a reduce totuşi pierderile pe care le plătesc cetăţenii şi ridică mult facturile la întreţinere. Vă întreb dacă aveţi un proiect şi pentru celelalte cartiere".

Preşedintele ULALA a recunoscut că reţeaua de distribuţie şi transport cea mai lungă, deci cu cele mai multe pierderi, este cea din Aradul Nou, fapt pentru care aici se impune a se realiza primele investiţii de acest gen, dar a subliniat că e nevoie ca acestea să continue în tot Aradul.

Despre trecut

Edilul local Gheorghe Falcă a fost cel care a insistat, după intervenţia ULALA, pe motivul alegerii acestui cartier pentru o nouă investiţie în termoficare (după Vlaicu, care iniţial era cartierul unde se înregistrau cele mai multe pierderi pe reţelele de transport): traseul cel mai lung de la CET la beneficiarii serviciului.

Primarul nu a precizat, însă, dacă Primăria are planuri similare şi pentru celelalte cartiere. E posibil, însă, ca, la insistenţele ULALA, un răspuns să se primească totuşi pe acest subiect de iarnă, fierbinte. **JA- A.B.**

Amânare de o zi în Parcul Eminescu

ARAD. Nu a fost să fie joi. Dar va fi vineri. Cel puţin acestea sunt promisiunile. Vineri ar urma să aibă loc dezbaterea pe tema realizării pe Parcul Eminescu a unei parcări cu toate consecinţele ce decurg de aici. Primarul anunţa miercuri, în cadrul şedinţei CLM, că dacă sănătatea îi va permite, va organiza joi o discuţie şi o prezentare a intenţiilor Municipalităţii pe tema parcului. Convocarea a şi fost făcută pentru ora 14.30, dar a venit la scurt timp şi amânarea: reprogramarea evenimentului din motive obiective. La câteva ore distanţă, tot joi, Primăria anunţa faptul că evenimentul de prezentare a proiectului Regenerare urbană a zonei Palatul Cultural- Palatul de Justiţie - Malul Mureşului a fost mutat vineri, 16 ianuarie, ora 12.30. **JA- A.B.**

S.C. TEHNODOMUS S.A., ARAD,
Str. Petru Rares Nr. 28

ANGAJEAZĂ

• PAZNICI PENTRU ŞANTIER ARAD

C.V. se vor trimite pe fax, e-mail sau la sediul firmei din Arad, str. Petru Rares Nr. 28

(842256)

SC CENTRU MEDICAL DR NEAMŢIU
DERMATO-VENEROLOGIE

- Consultaţii gratuite cu bilet de trimitere
- Radiocauterizare
- Crioterapie
- Dermatoscopie
- Ionoforeză
- Dermato-cosmetologie
- Microdermaabraziune cu diamante
- IPL + RF + E-LIGHT
- Epilare progresiv definitivă
- Fotorerejuvenare
- Îndepărtare pete soare, vârstă, vascularizaţie inestetică
- Acnee vulgara, rozacee, cuperoză

Arad, str. Posada nr. 50 Tel. 0745-596-312. (8475 - H 794120)

(83191)

ARAD ONLINE
www.aradon.ro

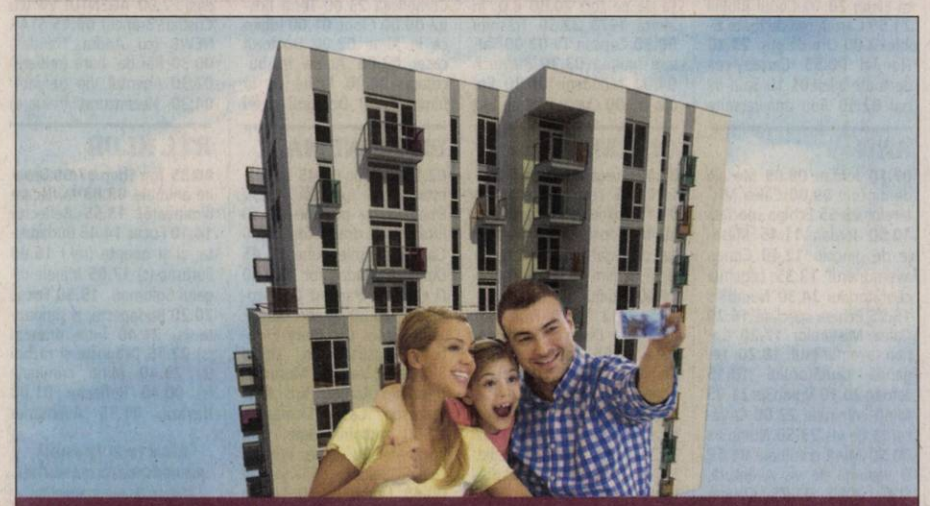

(838932)

Group YOUR JOB, OUR WORK
YAZAKI

ANGAJEAZA

pentru clientul sau Yazaki (producator componente electronice pentru industria automobilelor)

OPERATORI PRODUCTIE

Cerinte :
- Minim 10 clase absolvite;
- Disponibilitatea de a lucra pe 3 schimburi;
- Starea sanatatii optima pentru munca in picioare
- Seriozitate, spirit de echipa, acuitate vizuala, indemanare

Oferim:
- Salariu atractiv
- Sporuri pentru orele de noapte si orele suplimentare
- Bonusuri lunare de pana la 20 % din salariu
- Tichete de masa
- Asigurare medicala privata acordata din prima luna – acces la clinici private
- Oportunitati de promovare
- Analize gratuite la angajare
- Transport asigurat din Arad si din judet

Daca indepliniti conditiile de angajare si va doriti sa lucrati in cadrul unei companii multinationale, intr-un mediu de lucru placut si curat, va rugam sa depuneti cererile de angajare la sediul agentiei GiGroup, situat in Arad, Piata Garii, bl.A, sc.G, ap.26 (vis-a-vis de Gara, intre fostul magazin Chic si Farmacie).
Pentru alte informatii va stam la dispozitie la telefon : 0747 012 810 sau pe e-mail: silvia.pantos@gigroup.com

GiGroup Arad Job-uri

(831941)

Participanţi la proiect FOTO: FAN

În proiect Erasmus la Colegiul Economic

Alături de liceul arădean, în proiect participă unităţi şcolare din Turcia, Portugalia şi Lituania.

ARAD. În aceste zile, Colegiul Economic din Arad este gazda primei întâlniri transnaţionale a Proiectului Erasmus+ Parteneriat Strategic, intitulat „Building A New Europe Against Stereotypes", având ca parteneri unităţi şcolare din Turcia, Portugalia şi Lituania.

„Activităţile de proiect - după cum ne-a informat prof. Mira Odagiu - au început printr-o festivitate de deschidere la care au participat, alături de reprezentanţii ţărilor partenere, din partea conducerii Colegiului Economic - director prof. Monica Băltăreţu şi director adjunct prof. Liliana Necula, din partea Consiliului Municipal - consilier Adriana Chirilov , iar din partea IŞJ - inspectorii Mariana Tocaciu, Anca Lupei şi Laura Nădăban".

Obiectivele generale ale proiectului sunt: creşterea gradului de conştientizare a prejudecăţilor pe care elevii le au faţă de diferite ţări, religii, culturi şi mentalităţi, conştientizarea motivelor pentru care aceste prejudecăţi apar, încercarea de a face schimbări în atitudinea noastră.

Rezultatele aşteptate ale proiectului sunt: schimbarea atitudinii elevilor faţă de diversitatea socială, lingvistică şi culturală, dezvoltarea competenţelor interculturale, sociale şi de comunicare ale profesorilor şi ale elevilor, crearea oportunităţilor în şcolile europene, pentru a lucra pe tema stereotipurilor şi a prejudecăţilor, spre a le depăşi. **JA-V.F.**

> Activităţile din proiect au început printr-o festivitate de deschidere.
> MIRA ODAGIU

Activităţi

Pentru atingerea obiectivelor menţionate, participanţii (profesori şi elevi) sunt implicaţi în numeroase ateliere de lucru şi activităţi didactice, culturale şi artistice.

Preşedintele ANRP, citat într-un proces la Arad

Preşedintele Autorităţii Naţionale pentru Restituirea Proprietăţilor, George Băeşu, şi-a reprezentat joi instituţia într-un proces aflat pe rolul Tribunalului Arad.

George Băeşu FOTO:JA

ARAD. Un dosar aflat pe rolul Tribunalului Arad l-a adus pe preşedintele Autorităţii Naţionale pentru Restituirea Proprietăţilor, George Băeşu, în sala de judecată. Băeşu şi-a reprezentat instituţia după ce câţiva arădeni au cerut amendarea Comisiei Naţionale pentru Compensarea Imobilelor, for ce a preluat în baza legii 165/2013 atribuţiile fostei Comisii Centrale pentru Stabilirea Despăgubirilor. „Am fost chemaţi în instanţă de nişte cetăţeni din Arad care cer amendarea Comisiei pentru faptul că n-ar fi pus în executare o hotărâre judecătorească. Există instanţe în România, nu neapărat cea de la Arad, care soluţionează diferit aspecte care ţin de organizarea şi funcţionarea Comisiei Naţionale pentru Compensarea Imobilelor şi de modul în care noi soluţionăm dosarele de despăgubiri. Având în vedere această practică neunitară care ne creează probleme atât sub aspectul obligaţiilor care ne sunt stabilite, cât şi pentru faptul că pune în pericol înţelegerea fenomenului restituirilor de către cetăţeni, noi ne-am propus să participăm la cât mai multe şedinţe de judecată în care se soluţionează astfel de dosare. Încercăm în acest fel pe de o parte să probăm buna noastră credinţă, iar pe de altă parte să facem să se înţeleagă cum funcţionăm, care ne sunt limitele de acţiune, astfel încât hotărârile ce se vor da să se circumscrie şi legii 165/2013, dar şi să asigure un cadru unitar pe viitor. Eu am venit astăzi la Arad pentru că sunt citat ca preşedinte al Comisiei. Am venit personal pentru că am constatat că întâmpinările pe care le trimitem instanţelor de multe ori nu sunt suficiente. Încercăm să creăm împreună cu Justiţia, bine-nţeles, nu numai noi, o practică unitară în ceea ce priveşte activitatea Comisei şi a ANRP-ului", a declarat preşedintele ANRP. **JA-M.A.**

Întâlnire la Timişoara

Preşedintele ANRP a profitat de prezenţa sa în vestul ţării pentru a merge şi la Timişoara, unde în cursul zilei de joi s-a întâlnit cu persoane care au dosare de despăgubiri aferente deportărilor din Cadrilater şi Basarabia. George Băeşu a avut în luna octombrie a anului trecut o astfel de întâlnire şi la Prefectura Arad.

Biciclete şi orgi electronice confiscate

NĂDLAC. A încercat să introducă în România 19 biciclete şi 3 orgi electronice furate din Germania. Este vorba despre un bărbat în vârstă de 29 de ani, din Galaţi, care se afla la volanul unei autoutilitare marca Ford Transit, înmatriculată în România. La controlul de frontieră, poliţiştii au descoperit în compartimentul de marfă al autoutilitarei cele 19 biciclete de diferite mărci (Haibike, Sinus, Simplo, Bergamont, Ghost) şi 3 instrumente muzicale (orgi electronice) marca Yamaha pentru care şoferul nu a putut prezenta documente de proveniență. „Din verificări a rezultat faptul că bunurile în cauză sunt declarate furate din Germania din 11 ianuarie. Persoana în cauză a declarat că transporta bicicletele şi orgile din Germania, de la o cunoştinţă pentru o altă cunoştinţă din România şi nu ştia că acestea sunt declarate furate", au declarat reprezentanţii Serviciului Teritorial al Poliţiei de Frontieră Arad. Bicicletele şi orgile electronice, în valoare totală de 47.000 de euro, au fost reţinute în vederea confiscării, iar bărbatului i-a fost întocmit dosar penal pentru infracţiunea de tăinuire la furt. **JA – I.C.**

Au găsit biciclete furate FOTO:FAN

Programe TV vineri, 16 ianuarie

TVR 1

07.00 Telejurnal matinal
09.00 Starea naţiei. (R)
09.00 Biziday. (R)
10.50 Teleshopping
11.30 Black Harbour. (Serial, Canada, 1996)
12.20 Discover România
12.30 Lumea şi noi
13.00 Descoperă Europa ta!
13.30 M.A.I. aproape de tine
14.00 Telejurnal. Sport, Meteo
14.55 Clubul celor care muncesc în România
15.00 Teleshopping
15.30 Oameni ca noi.
16.00 Războiul pe calea undelor. (România-Germania- Luxemburg,2007)
16.55 Discover România
17.00 Zon@
17.30 Europa mea
18.00 Maşini, teste şi verdicte
18.35 Clubul celor care muncesc în România * Petrom. Producător Moise Guran
18.45 Nimic prea bun pentru un cowboy. (Western, Canada, 1998)
20.55 Clubul celor care muncesc în România
21.10 Concert în memoriam Mărioara Murărescu
23.00 Nocturne Best of. Moderator Marina Constantinescu
00.10 Jacknife. (Dramă, SUA-Canada, 1989) Joseph, un veteran al războiului din Vietnam îşi vizitează fostul camarad de arme care locuieşte împreună cu sora lui. Cu toate că trecerile sale bruşte de la o stare la alta îi sperie pe cei doi, prezenţa sa pare să diminueze starea de depresie în care s-a adâncit prietenul său, David, după experienţa traumatizantă a războiului.
01.55 Telejurnal. (R) Meteo
02.45 Sport. (R)
03.05 Concert în memoriam Mărioara Murărescu

PRO TV

07.00 Ştirile PROTV
10.00 La Maruta (r)
11.30 Trandafirul negru. (r)
12.30 Dădaca ep. 5, an 6 serial, SUA, 1993 1999
13.00 Ştirile PROTV
13.45 Trandafirul negru. ep. 85, serial, Turcia, 2013
14.45 Nebuni de legat. comedie, SUA, 1985 Un scriitor şi un actor, amândoi fără slujbe, se decid să plece în Vest, hotărâţi să-şi încerce norocul. Numai că necazurile îi urmăresc pas cu pas, iar cei doi ajung pe banca acuzaţilor, fiind luaţi drept alţii. Avocatul lor îi sfătuieşte să se recunoască vinovaţi, sperând ca astfel să le obţină o pedeapsă uşoară, însă nenorociţii sunt condamnaţi la... 125 de ani fiecare. Gluma se cam îngroaşă.
17.00 Ştirile PROTV
17.30 La Maruta
19.00 Ştirile PROTV
20.30 Prizonieri. thriller, SUA, 2013 Când fiica lui Keller este răpită, viaţa lui se dă complet peste cap. Comunitatea din micul oraşel este speriată acum că există printre ei un psihopat, un posibil criminal. Pentru că poliţia nu reuşeşte să le găsească pe cele două fetiţe răpite - fiica lui şi prietena ei cea mai bună -, tatăl disperat decide să îşi facă singur dreptate. El îl răpeşte pe presupusul responsabil de dispariţia copiilor şi îl ţine legat, prizonier.
23.30 Jurnalul unui scandal. thriller, UK, 2006 Regia: Richard Eyre Cu: Judi Dench, Cate Blanchett
01.15 Prizonieri. (r)
04.00 Jurnalul unui scandal

ANTENA 1

06.00 Observator
08.00 Neatza cu Razvan si Dani. Dani şi Răzvan şi-au reunit forţele pentru a aduce în casele oamenilor, în fiecare dimineaţă, buna dispoziţie atât de necesară pentru a avea o zi bună.
10.50 In gura presei
11.40 Teleshopping
12.00 Mireasă pentru fiul meu. Formatul de succes internaţional „May I call you mom?" vine în România si „Mireasă pentru fiul meu". Cel mai aşteptat show matrimonial din România aduce din nou în centrul atenţiei poveşti de dragoste, întâmplări spectaculoase, reguli dure, confruntări acide, emoţii, suspans şi multe provocări.
13.00 Observator
14.00 Mireasă pentru fiul meu
16.00 Observator
17.00 Acces direct
19.00 Observator
20.00 Observator special
20.30 Piratii din Caraibe: Blestemul Perlei Negre. aventuri, SUA 2003 Pentru Capitanul Jack Sparrow, un tip dur, dar inca fermecator, apele involburate ale Marii Caraibe sunt pure si limpezi ca apa de izvor, pana cand, dusmanul sau de moarte, nemernicul capitan Barbossa reuseste sa-i fure corabia, „Black Pearl" si inca sa mai si atace oraselul Port Royal. De parca n-ar fi de ajuns, ticalosul pirat o fura pe fiica guvernatorului, Elizabeth cea mai frumoasa floare, lumina ochilor parintesti.
23.30 Cineva m-a muscat ! comedie, SUA 2010
01.30 Observator (r)
02.30 Cineva m-a muscat !
04.00 Acces direct. (r)

HBO

06.00 Salutare, doamnelor! Comedie, SUA, 2014. Cu: Stephen Merchant, Christine Woods
07.20 Familia Stone. Comedie, SUA, 2005. Cu: Claire Danes, Diane Keaton
09.00 Când se lasă seara peste Bucureşti sau Metabolism. Dramă, România, 2013. Cu: Bogdan Dumitrache
10.30 Drumul spre regăsire. Dramă, SUA, 2006. Cu: Jennifer Garner, Timothy Olyphant, Sam Jaeger
12.25 Man of Steel: Eroul. Acţiune, SUA, 2013. Cu: Henry Cavill, Amy Adams
14.50 Crăciun fericit. Dramă, SUA, 2014. Cu: Anna Kendrick, Melanie Lynskey, Mark Webber
16.15 Turbo - subtitrat. Animaţie, SUA, 2013.
17.50 Filme şi vedete
18.20 Salutare, doamnelor! - Filmul. Comedie, SUA, 2014. Cu: Stephen Merchant, Christine Woods
19.45 Căpitanul Phillips. Dramă, SUA, 2013. Cu: Tom Hanks, Barkhad Abdi, Barkhad Abdirahman
22.00 Haita. - Ep. 3. Dramă, Polonia, 2014
22.50 Umbre. - Ep. 4:Dramă, România, 2015
23.35 Furia. Acţiune, SUA, 2014. Cu: Nicolas Cage, Danny Glover, Rachel Nichols, Max Ryan, Michael McGrady
01.10 Rămâi cu mine. - Ep. 12. Dramă, România, 2013
01.55 Căpitanul Phillips. Dramă, SUA, 2013. Cu: Tom Hanks, Barkhad Abdi, Barkhad Abdirahman, Faysal Ahmed, Mahat M. Ali
04.05 Puterea banilor. Dramă, Franţa, 2012. Cu: Gad Elmaleh, Gabriel Byrne, Natacha Régnier, Céline Sallette

TVR 2

09.00 Pe Valea Loarei 10.00 Ieri Azi Mâine 10.50 Cartea cea de toate zilele 11.10 Arte , carte şi capricii 12.00 Memorial '90 12.50 Bon anniversaire, Monsieur Chopin 14.00 Jurnal de front 15.00 Telejurnal 16.00 Ieri Azi Mâine 16.50 5 minute de istorie 17.00 Prinţesa săbiilor 17.50 Cartea cea de toate zilele 18.00 Telejurnal 19.00 Exilul din Insula Sfânta Elena 20.10 Codul Bibliei 21.50 Cartea cea de toate zilele 22.00 Ora de ştiri 23.10 Normal 00.55 Cartea cea de toate zilele 01.10 Sala de bal 02.50 Bon anniversaire

AXN

07.10 Jordan 08.05 Mesaje de dincolo 09.00 Calea Misterelor 09.55 Echipa specială 10.50 Jordan 11.45 Mesaje de dincolo 12.40 Conan aventurierul 13.35 Legenda căutătorului 14.30 Numb3rs 15.25 Echipa specială 16.20 Calea Misterelor 17.20 Conan aventurierul 18.20 Legenda căutătorului 19.15 Jordan 20.10 Numb3rs 21.05 Minţi criminale 22.00 O vacanţă de vis 23.50 Numb3rs 00.50 Minţi criminale 01.50 O vacanţă de vis Aventura, SUA, 2009 03.25 Cougar Town Comedie, SUA, 2013

ANTENA 3

10.00 Previziunile zilei cu Sabina Iosub 11.00 Se întâmplă în România 12.00 Ştiri 13.00 Se întâmplă în România 14.00 Ştiri 15.00 Esenţial 16.00 Esenţial 17.00 100 de minute cu Alessandra Stoicescu 18.00 100 de minute 18.45 La ordinea zilei 20.30 Subiectiv 22.00 Ştiri 23.00 In Premiera, redifuzare 00.00 Ştiri 01.00 Ştiri 01.10 La ordinea zilei, reluare 02.00 Ştiri 02.10 La ordinea zilei, reluare 03.00 Ştiri 03.10 100 de minute (r) 04.00 Ştiri 04.10 100 de minute (r) 04.30 Subiectiv (r) 05.00 Ştiri

PRIMA TV

07.30 Mondenii 09.00 Râzi şi câştigi 09.30 Teleshopping 10.00 Legături de sânge 11.00 Teleshopping 11.30 Fii pe faţă 12.30 Teleshopping 13.00 Playtech 13.30 Teleshopping 14.00 Mondenii 14.30 Teleshopping 15.00 Cireaşa de pe tort 16.00 Trăsniţii 16.30 Focus 17.00 Legături de sânge 18.00 Focus 19.00 Râzi şi câştigi 19.30 Cireaşa de pe tort 20.30 B.D. în alertă 1970 22.30 Trăsniţii 00.30 Capcan TV 02.00 Salvati iubirea 03.30 Playtech 04.00 Mondenii 04.30 Focus 05.00 Cireaşa de pe tort

CINEMAX

07.00 Legături primejdioase 08.45 Lecţia de comedie 09.15 Colind de Crăciun Carol 10.40 Copiii 11.00 Domiciliul conjugal 12.35 Bafta: O viaţă de film 13.05 Siddharth 14.40 Ultimul concert Dramă, SUA, 2012 16.25 Frumoasa mea ţară Dramă, Germania, 2012 17.55 Hotel California Comedie, SUA, 1978 19.30 Colind de Crăciun Carol Dramă, SUA, 2013 21.00 Cuţitul în apă Dramă, Polonia, 1962 22.35 Printre fumuri Comedie, SUA, 1978 00.00 Copilul diavolului Comedie, SUA, 2013 01.35 Lore Dramă, Australia

B1

07.55 Business B1 la zi 08.00 ŞTIRILE DIMINEŢII (direct) 08.55 Business B1 la zi 09.00 ŞTIRILE DIMINEŢII (direct) 09.55 Business B1 la zi 10.00 ŞTIRILE DIMINEŢII (direct) 10.45 Teleshopping 12.00 Ştirile B1 (direct) 14.00 TALK B1 (direct) 15.00 Ştirile B1 (direct) 16.00 TALK B1 (direct) 18.00 Ştirile B1 (direct) 19.00 Retrospectiva 2014/ Economic 20.00 Ştirile B1 (direct) 21.00 SPECIAL B1 (d) 23.00 Ştirile B1 (d) 00.00 Special B1 (r) 01.40 Ştirile B1 (r) 03.20 Ştirile B1 (reluare)

ACASĂ

06.00 Terra nostra 07.00 Cununa de lacrimi 08.00 Tanar si nelinistit 09.00 Teleshopping 09.15 Clona 10.15 Teleshopping 10.30 Regina inimilor 12.30 Teleshopping 13.00 Ingeri pazitori 14.30 Complicea 15.30 Cununa de lacrimi 16.30 Tanar si nelinistit 17.30 Clona 18.30 Regina inimilor 20.30 Ingeri pazitori Cu: Adriana Fonseca, Jose Luis Resendez 22.00 Complicea 23.00 Terra nostra 00.00 Clona 01.00 Iubire ca in filme 02.00 Doctorul casei 03.00 Acasa in bucatarie 04.00 Iubire ca in filme 05.00 Doctorul casei

PRO CINEMA

07.15 La bloc 08.45 La Maruta 10.00 La bloc 11.30 Doamne de poveste 12.30 Intalnire de gradul trei 15.00 Ca-n vremurile bune 16.45 Doamna judecator 18.30 O zeita pe Pamant Gen: comedie 20.30 Limbo Regia: John Sayles Cu: Mary Elizabeth Mastrantonio, David Strathairn, Vanessa Martinez, Herminio Ramos, Kris Kristofferson, Casey Siemaszko 22.30 Vampirii Regie: John Carpenter Cu: James Woods, Daniel Baldwin, Sheryl Lee 00.45 Limbo 02.30 Lumea PROCINEMA 03.00 Cine A.M.

EUFORIA

08.00 Retete ca la carte – Anna & Kristina's Grocery Bag 09.00 Rochia perfectan 10.00 Reteta dragostei 11.00 Răzbunare (r) 12.00 Amantele (r) 13.00 Hotul fermecător (serial, SUA, 2009) 14.00 Dr. House (r) 16.00 Mostenitorii (serial, Coreea, 2013) 17.30 Nu vreau sa ma insor (s) 19.00 Amantele (serial, SUA, 2013) 20.00 Film artistic 22.30 Film artistic 00.30 Hotul fermecator (r) 01.30 Mostenitorii (r) 02.45 Nu vreau sa ma insor (r) 04.00 Retete ca la carte – Anna & Kristina's Grocery Bag

ANTENA STARS

06:15 Star Magazine emisiune informativa 08:10 Star news emisiune informativa 09:00 STAR MATINAL (cu Rocsana Marcu si Razvan Botezatu) 12:00 STAR MAGAZINE 14:00 NECENZURAT (cu Adriana Bahmuteanu) 16:00 STAR MAGAZINE 17:00 Agentul Vip 18:55 STAR NEWS 19:45 RĂI DA' BUNI (cu Mihai Morar) 21:45 STAR NEWS (cu Andra Trandas) 22:00 AGENTUL VIP (cu Cristian Brancu) 00:15 STAR NEWS (cu Andra Trandas) 00:30 Răi da' buni (reluare) 02:30 Agentul Vip (reluare) 04:30 Necenzurat (reluare)

RTL KLUB

06.35 Top Shop 07.00 Desene animate 09.08 În fiecare dimineaţă! 13.55 Reflector 14.10 Focus 14.45 Budapesta, zi şi noapte (rel.) 16.00 Furtuna (s) 17.05 Minele regelui Solomon 19.50 Focus 20.20 Budapesta, zi şi noapte (s) 21.40 Între prieteni (s) 22.15 Dragoste şi războaie (s) 23.40 Minţi criminale (s) 00.40 Reflector 01.00 Havazin 01.35 Aventurier

REDACŢIA NU ÎŞI ASUMĂ RESPONSABILITATEA PENTRU EVENTUALELE SCHIMBĂRI

DIGI FILM

06.35 Eu cu cine mă mărit? - Comedie. Cu: Jennifer Lopez, Matthew MacConaughey 08.20 Jakob mincinosul - Dramă 10.20 Honey - Dramă 11.55 Din Raiul meu - Dramă 14.15 Numai tată să nu fii! - Comedie 16.15 Ceilalţi - Thriller 18.00:Panică î n tunel - Acţiune 20.00 Sparkle - Dramă 22.00 Duşmanul fiului meu - Thriller, SUA, 2001. Regia: Harold Becker. Cu: John Travolta, Vince Vaughn, Steve Buscemi, Teri Polo 23.35 Atlasul norilor - Dramă 02.35 Scarface - Dramă 05.25 Ceilalţi - Thriller

Interviu JA. **Dr. Dragoş Botezatu, medic specialist urolog în cadrul Clinicii MedLife Genesys Arad**

Neplăcerile prostatitei acute

Aflaţi direct de la medicul specialist care sunt cauzele, simptomele, complicaţiile şi tratamentul bolii.

Fac bărbaţii cistită sau doar femeile?

DRAGOŞ BOTEZATU. Este o întrebare pe care o aud frecvent. Răspunsul este simplu: DA. Infecţiile urinare sunt cele mai frecvente infecţii ce ne pot influenţa sănătatea şi pot afecta oricare organ component al tractului urinar: rinichi, vezică, prostată, uretră etc. Cistita este o infecţie simplă de tract urinar inferior ce determină o inflamaţie a vezicii (din grecescul kystis: basica, vezica+-ita: inflamaţie). Cum şi bărbaţii şi femeile au vezică urinară, ambii pot face cistită dar, din păcate, bărbaţii pot suferi o infecţie de tract urinar inferior mult mai neplăcută şi anume prostatită acută sau cronică.

Ce este prostata?

DRAGOŞ BOTEZATU. Este un organ vecin vezicii urinare, o glandă a aparatului urogenital masculin, mai exact este zona de intersecţie între calea genitală şi cea urinară. Aparţine doar bărbaţilor, femeile nu pot avea boli de prostată. Rolul ei este de a produce o parte din lichidul seminal şi de a activa spermatozoizii prin alcalinizarea ejaculatului. Drept urmare, toţi bărbaţii au prostată, de la naştere până la sfârşitul vieţii. Ea este mai mult cunoscută pentru problemele pe care le creează la vârsta a treia, şi anume adenomul de prostată şi cancerul de prostată.

Să revenim la prostatită...

DRAGOŞ BOTEZATU. Prostatita acută este o infecţie a prostatei şi poate reprezenta o problemă gravă de sănătate. Pentru o clasificare simplă, putem spune că sunt infecţii de tract urinar inferior ce implică uretra, prostata, componente ale tractului genital masculin, vezica urinară şi infecţii urinare înalte ce implică rinichii (pielonefrite).

Care sunt cauzele acestor infecţii?

DRAGOŞ BOTEZATU. Când vorbim de infecţii, vorbim de microbi, cel mai frecvent este vorba de microbi din flora digestivă (ex. E. Coli) ce pot coloniza şi tractul urinar, favorizaţi fiind de factori generali (constipaţie, imunodepresie) sau locali (frig, băi în apă rece etc.) sau despre microbi cu transmitere sexuală.

Cum ajung microbii în prostată?

DRAGOŞ BOTEZATU. Cel mai frecvent pe cale retrogradă, adică din mediul exterior pătrund pe meatul urinar, urcă pe uretră şi ajung la prostată. De aici pot progresa mai departe spre vezică - rinichi, sau pe calea genitală spre epididim - testicul. Mai rar are loc însămânţarea din mediu intern, adică prin microbi ce intră în sânge şi se opresc direct în prostată.

Cum se manifestă?

DRAGOŞ BOTEZATU. Este mult mai zgomotos şi neplăcut decât o banală cistită. Apar fenomene urinare: polachiurie (urinări frecvente de cantităţi mici de urină), algurie (durere la urinare: arde, ustură etc.), disurie până la retenţie completă de urină (adică urinări dificile cauzate de creşterea în volum a glandei şi compresia uretrei, ce poate merge până la imposibilitatea de a urina), de asemenea apare febra (39-40 grade C), frison, stare generală influenţată, dureri musculare etc.

Ce trebuie făcut când apar aceste simptome?

DRAGOŞ BOTEZATU. În general este bine să mergeţi la un specialist - adică un urolog - pentru un diagnostic corect. Consultul clinic şi examenul de urină trebuie asociat şi cu o ecografie de tract urinar pentru a exclude sau confirma anumiţi factori favorizanţi.

Cum se tratează prostatita?

DRAGOŞ BOTEZATU. Tratamentul este unul antibiotic, la care se pot asocia antiinflamatoare şi alfa-blocanţi (medicamente ce uşurează urinările, frecvent indicate în caz de adenom de prostată). Ce este specific este durata lungă de tratament şi anume 2-4 săptămâni sau chiar 4-6 săptămâni în caz de prostatită cronică bacteriană.

De ce durează asa mult?

DRAGOŞ BOTEZATU. Pentru că prostata este în aşa fel organizată încât există o barieră între sânge şi glanda prin care antibioticele trec cu dificultate. Dacă nu se respectă tratamentul şi durata necesară, atunci sunt riscuri mari de cronicizare şi complicaţii.

Care sunt complicaţiile prostatitei acute?

DRAGOŞ BOTEZATU. Sunt destul de multe şi neplăcute, cauzate fie de inflamaţia locală ce poate duce la blocarea urinării sau abces intraprostatic, fie de extinderea infecţiei spre tractul urinar superior sau în aparatul genital masculin ducând chiar până la sepsis (şoc infecţios al întregului organism). În concluzie prostatita acută este o infecţie specific masculină, poate apărea la orice vârstă, necesită o evaluare corectă făcută de un specialist (urolog) şi succesul terapeutic depinde în mare parte de respectarea tratamentului şi recomandările primite.

Enucleere laser

Spitalul MedLife Genesys este singurul spital din România în cadrul căruia se efectuează intervenţii de enucleere laser a prostatei, pacienţilor diagnosticaţi cu adenom de prostată.

Ce nu pot face oamenii legii, pot face boschetarii!

O situaţie absurdă, despre care am mai scris, persistă în continuare în plin centrul Aradului.

ARAD. Pot ocupa un teren şi o casă care nu e a lor. Pot face mizerie şi gălăgie, îşi pot bate joc de vecini de după gardul care îi desparte, pot ieşi şi intra când vor ei pe o proprietate care nu le aparţine. Pentru că aşa vor şi pentru că autorităţile nu pot intra pe o proprietate privată să-i scoată afară. În plin centrul Aradului, în fosta clădire a Gospodăririi Comunale, într-o curte interioară de pe Bulevardul Revoluţiei. Gardul care delimitează proprietatea privată de cea publică îi apară de cei care trebuie să îi scoată afară. Dar nu îi apară pe cei care locuiesc în blocurile din jurul clădirii, care zi de zi suportă mizeria pe care o răspândesc în jur aceşti boschetari, care suportă zi de zi înjurăturile şi gesturile obscene a căror ţintă sunt. Pleacă cu frică de acasă şi tot aşa se întorc. Şi suportă putoarea emanată de cauciucurile arse, de sticlele de plastic puse pe foc... Şi situaţia durează de ani de zile.

Disperare

„Am făcut nenumărate plângeri, am dat telefoane, am alertat autorităţile şi nimic. Totul a rămas la fel", spun disperaţi cei care locuiesc în zonă. Am scris şi noi în iulie 2014 despre soarta acestui imobil, scuza a fost aceeaşi: terenul şi casa sunt proprietate privată. Singurii care pot fi amendaţi sunt proprietarii, cărora pare să le fie piedută urma prin Germania.

Poate dacă ia foc clădirea, dacă vreo persoană de la blocuri va fi atacată de un boschetar, poate dacă se va întâmpla vreo nenorocire, autorităţile vor ieşi din letargia caracteristică şi vor lua măsuri. Pentru că mult mai repede se pun în mişcare toate autorităţile (poliţie, poliţie locală, jandarmerie) dacă se întâmplă dezastrul decât se mobilează din respect pentru arădenii civilizaţi şi buni contribuabili.

În centrul Aradului, e drept pe o proprietate privată, dar luată în stăpânire de boschetari, oamenii legii nu pot interveni. Nu pot să îşi facă datoria faţă de cei care locuiesc în casele lor, nu îi pot păzi de cei care nu au casă şi ocupă abuziv altă proprietate pentru că respectă drepturile unui proprietar de negăsit şi nu vor să îi încalce terenul. Care a devenit un refugiu al boschetarilor.

JA-M.A.

Despre absurd

Situaţia e absurdă şi, indiferent ce legi ar fi invocate, nimic nu scuză lipsa de reacţie a celor care trebuie să ne asigure siguranţa şi să ne apere de cei care atentează la viaţa, integritatea şi sănătatea noastră, a celor care respectăm dreptul la proprietate, care ne plătim impozitele şi taxele, care îi plătim pe cei chemaţi să ne protejeze. Sau greşim noi cumva?!

Focar de infecţie în centrul Aradului FOTO: M.A.

A fost calculat preţul elevilor

Au fost stabilit costul per elev pe anul bugetar 2015. Şcolile îşi fac calculele pentru a şti dacă au bani suficienţi.

ARAD. Contestat şi criticat, costul per elev a dat bătăi de cap directorilor de şcoli. Fiecare elev are un preţ iar bugetul şcolii este determinat de acest preţ. Cu cât sunt mai mulţi elevi în şcoală cu atât bugetul este mai mare. Banii trebuie să ajungă pentru plata salariilor dar şi pentru plata utilităţilor. În fiecare an sunt şcoli care rămân fără bani pentru că numărul de elevi nu este suficient de mare pentru a acoperi toate cheltuielile. Printre cauzele luate în discuţie de fiecare dată se vorbeşte fie de gestionarea deficitară a banilor, fie de pregătirea cadrelor didactice care impune o salarizare mai avantajoasă, fie de calculul incorect al acestui cost per elev. An de an însă, costul se aplică şi şcolile se chinuie să se descurce cu bugetul determinat de numărul de elevi.

Elevii aduc bani şcolilor

Bugetul anului 2015

Directorii de şcoli au primit deja valorile standardelor de cost per elev pe medii şi niveluri pentru a face primele calcule. Cei mai puţini bani la învăţământul la zi sunt atribuiţi pentru preşcolarii din grădiniţele cu program normal (1.671 lei pentru mediul urban şi 1.827 lei pentru rural) şi cei mai mulţi pentru învăţământul liceal specializarea muzică (7.056 lei). Un elev de gimnaziu de la oraş valorează pentru şcoală 2.520 lei la oraş şi 2.898 lei în mediul rural, iar pentru cei din clasele primare valoarea este de 1.923 faţă de 2.291 în rural. Elevii din învăţământul liceal tehnologic, militar, pedagogic şi teologic atrag fiecare la buget 2.606 lei iar cei care învaţă în şcolile postliceale de maiştri, suma de 2 .706 lei.

Step by step

În sistemul primar cei mai mulţi bani sunt alocaţi pentru sistemul step by step (care şi necesită mai multe cheltuieli), 3.065 lei în ambele medii. Tot mai mulţi bani revin şi celor care şcolarizează elevi cu cerinţe educaţionale speciale integraţi în sistemul educaţional de masă, al căror cost este de 3.269 lei pentru învăţământul primar şi 4.284 pentru cel gimnazial. Învăţământul profesional primeşte o finanţare de 2.760 lei per elev, cost care include inclusiv stagiile de practică.

Din păcate aceste cifre mai mult constrâng directorii de şcoli la măsuri care nu sunt neapărat în favoarea calităţii actului educaţional şi nu stimulează performanţa. Eşti aproape obligat să ai peste 30 de elevi în clasă, să nu angajezi prea mult personal nedidactic, să te descurci cum poţi cu pedagogul din internat, cu bucătarul care să gătească fără ajutor de bucătar şi cu o femeie de serviciu în loc de cinci. Şi dacă profesorii care îi învaţă pe elevi au şi vechime şi grade didactice şi poate şi doctorate, bugetul este cu siguranţă insuficient. **JA-M.A.**

Învăţământul în limbile minorităţilor

Elevii care învaţă în limbile minorităţilor naţionale beneficiază de o finanţare mai mare pe unele categorii şi niveluri.

Când va avea comuna Livada canalizare?

LIVADA. Deşi localitatea s-a extins în ultimii ani cu un cartier al tinerilor şi câteva zone rezidenţiale, canalizarea menajeră a rămas o problemă nerezolvată în Livada. Localnicii - mai vechi sau mai noi - s-au adresat în nenumărate rânduri administraţiei, dar deocamdată s-au ales doar cu promisiuni. Dacă imediat după anul 2000 părea extrem de dificil să se găsească finanţare pentru o astfel de investiţie, ulterior au apărut posibile soluţii.

Potrivit primarului Militon Şerb, Livada este prinsă în cea de a doua etapă a Masterplanului de apă şi canalizare a judeţului Arad. E vorba de un proiect european ce ar urma să se desfăşoare în cadrul programului de finanţare 2014-2020. La mijlocul anului 2014, Consiliul Judeţean anunţa că 38 de localităţi din judeţul nostru - între care şi Livada - vor beneficia de extinderea şi modernizarea reţelelor de apă potabilă şi canal. În cazul comunei Livada e vorba doar de canalizare, dat fiind că 99% din populaţia comunei e racordată la reţeaua de apă. „Având un asemenea procent, şansele ca localnicii să se lege şi la reţeaua de canalizare sunt foarte mari. Noi sperăm ca anul acesta să demareze procedura de execuţie a lucrărilor la canalizare" - spune primarul Militon Şerb.

Până atunci... locuitorii comunei trăiesc ca la ţară, deşi se află la zece minute de oraş. Pristerul e vedetă locală în această chestiune. **JA-D.D.**

În aşteptarea lucrărilor... FOTO: FAN

Cod roşu de boală în Arad

Studiul realizat la Ghioroc ne dă o palmă dureroasă: suntem un judeţ de oameni bolnavi.

Analizele au arătat rezultate şocante FOTO: A.G.

ARAD. Trebuie menționat că oamenii care au fost admiși la studiu au peste 30 de ani, marea majoritate fiind în câmpul muncii. Concluziile specialiștilor care au participat la studiu nu lasă loc de interpretări: „Rezultatele ne fac să ne îngrozim. Afecțiunile cardiovasculare sunt pe locul 1 la Arad în ceea ce privește populația afectată. Oamenii nu știu că marea majoritate a bolilor de inimă pot fi prevenite. În plus, doar 8 la sută dintre locuitorii din Ghioroc care au participat la studiu știu că au diabet, în condițiile în care media națională este de 15-20 la sută din populație afectată de diabet. Rezultă faptul că 8-12 la sută dintre cei din Ghioroc nici nu știu că suferă de diabet", a spus doctorul Cristian Dina.

În ceea ce privește situația pe sexe a afecțiunilor cardiovasculare, bărbații sunt mult mai predispuși la aceste boli decât femeile. „Bolile cardiovasculare afectează, în primul rând, bărbații, mai puțin femeile. Acest lucru se vede și în rezultatele studiului: 62 la sută dintre bărbații consultați riscă să dezvolte accidente vasculare coronariene în următorii zece ani, față de numai 12 la sută, care este riscul în rândul femeilor", a mai spus doctorul Dina.

Prevenţia, singura soluţie

Toți medicii care au participat la acest studiu au ajuns la o concluzie comună: este nevoie de foarte multă muncă de prevenție pentru a îmbunătăți sănătatea arădenilor. „Educația și prevenția trebuie începute încă de pe băncile școlii. Dacă se ajunge la tratament, cazul este depășit, afecțiunea cardiovasculară a afectat deja pacientul. Trebuie să reducem factorii de risc", a spus și doctorul Adina Pop-Moldovan, șeful secției Cardiologie din cadrul Spitalului Județean Arad. „Populația trebuie să se prezinte la medic la analize cel puțin o dată pe an. Bolile cardiovasculare sunt asimptomatice, la fel ca și afecțiunile neoplazice. Tocmai de aceea cazurile care ajung la spital sunt în stare avansată și, de obicei, netratabilă. Arădenii trebuie să se prezinte cât de repede la medic, imediat ce observă primele simptome sau chiar înainte de a observa simptomele", a ținut să precizeze doctorul Teodora Olariu, managerul Spitalului Județean Arad.

Obezitatea, o problemă

Una dintre concluziile larg dezbătute ale acestui studiu a fost obezitatea și influența ei asupra stării de sănătate. Mai ales că studiul a arătat că 74 la sută dintre cei analizați suferă de o formă sau alta de obezitate. „Avem factorii de risc: lipsa mișcării, a sportului, o alimentație neconformă, cu multe grăsimi, dar și fumatul. Toate acestea duc spre obezitate, o afecțiune care este în legătură strânsă cu afecțiunile cardiovasculare și cu diabetul. Trebuie să fim foarte atenți cât mâncăm, cum mâncăm. Arădenii trebuie să se axeze pe un consum tot mai mare de fructe și legume în detrimentul cărnii", a spus Teodora Olariu. Aceasta a mai declarat că, în urmă cu 30 de ani, Aradul avea un procentaj de obezitate de 25 la sută din populație, iar acum peste 60-70 la sută dintre locuitori au probleme cu greutatea.

Moment de reflecţie

Rezultatele acestui studiu sunt grăitoare: nu avem grijă de sănătatea noastră, iar acest lucru se vede în miile de arădeni care suferă de afecțiuni cardiovasculare. Statisticile arată că aproximativ 11.000 de locuitori ai județului nostru au astfel de probleme de sănătate, dar numai sub 1.000 de oameni știu acest lucru și se și tratează. „Este un moment de reflecție pentru toate autoritățile, inclusiv pentru medicii de familie. Aceștia sunt primii care ar trebui să se ocupe de prevenție, abia apoi specialiștii care, în mare măsură, trebuie să trateze bolile apărute deja", a declarat Nicolae Ioțcu, președintele Consiliului Județean Arad, instituție care a demarat acest studiu.

Rezultatele au fost prezentate deja tuturor instituțiilor avizate, inclusiv către Direcția de Sănătate Publică Arad, iar acum se caută o modalitate pentru demararea unui program pentru prevenirea afecțiunilor cardiace. Ministerul Sănătății ar fi în măsură să demareze un astfel de program, dar așteptările dinspre capitală sunt mici. Așa că, cel mai probabil, se va încerca o astfel de campanie la nivel local.

ALIN GHERASIM
alin.gherasim@russmedia.ro

Un nou studiu

Comisia consultativă inițiată la nivelul județului Arad, din care fac parte CJA, medici din cadrul Spitalului Județean Arad, medici din cadrul Direcției de Sănătate Publică Arad, Patronatul Medicilor de Familie Arad, dar și firme private care s-au alăturat acțiunii care s-a încheiat, are o nouă țintă: efectuarea unui nou studiu. „Comisia consultativă va hotărî unde va avea loc viitorul studiu, dar și segmentul pe care se va desfășura acesta. Pentru moment, trebuie să analizăm rezultatele acestui studiu și să ne gândim la măsuri pentru contracararea procentelor dezastruoase descoperite", a mai spus Nicolae Ioțcu.

COMENTARIU

Simion Todoca

În săptămâna patimilor

Înalta Curte de Casație și Justiție a rămas în pronunțare în procesul privind incompatibilitatea președintelui Klaus Iohannis. Verdictul va fi anunțat pe 21 ianuarie. La ce le-o fi trebuind o săptămână ca să spună ce decizie au luat? Vrând- nevrând, ajung la concluzia că președintele Klaus Iohannis trebuie ținut pe jar și avertizat că dacă nu face ce i se spune o va încasa rău de tot. Adică, precum Băsescu, să pună premier nu după cum prevede Constituția, în caz că Guvernul Ponta va cădea la moțiunea de cenzură, ci pe cine îi va spune „noul PNL", adică Vasile Blaga. În paranteză fie spus, Predoiu se fâțâie mai abitir ca o mâță-n călduri, dând sfaturi și aruncând acuze, așteptând ca Blaga să-l nominalizeze premier, în virtutea protocolului de fuziune. Pot să pun pariu că, dacă se va ajunge la o asemenea situație, Cătălin Predoiu va fi nominalizat în prima fază, dar numai pentru a cădea cu brio la votul în Parlament. Blaga nu este atât de fraier încât să pună premier coada de topor a lui Traian Băsescu, pentru că, oricât de bine „acoperit" ar fi vicleanul Cătălin, tare slab pregătit trebuie să fii ca să nu știi că acesta a rămas cu Băsescu-n suflet.

> Ce coincidenţă, Victoria Nuland s-a întâlnit cu Iohannis în ziua judecării procesului

Pentru a se ajunge la trântirea Guvernului Ponta, sarcina prioritară este „defectarea" PC și UNPR și trecerea în cealaltă tabără. În săptămâna patimilor lui Iohannis, liderii PC și UNPR trebuie puși cu spatele la zid, șantajați pe orice cale, ca să cedeze. Atacurile împotriva lui Daniel Constantin sunt deja la baionetă, nu doar prin declarații defăimătoare în presă, ci prin intervenția directă a sclavilor lui Băsescu din justiția română. DNA face ravagii la Ministerul Agriculturii, zăngănind cătușele prin preajma lui Daniel Constantin, iar Maria Grapini va fi pârâtă la Parlamentul European că a afectat independența justiției. Președinte UNPR, Gabriel Oprea, a asistat, siderat, la invadarea ministerului pe care-l conduce, de către procurorii DNA. Nu un minister de doi bani, ci ditamai Ministerul de Interne! Odată „convinși" liderii PC și UNPR, Iohannis nu va mai avea nicio scuză, va trebui să numească un premier de la viitoarea nouă majoritate. Vor rezista cei doi? Să vedem!

simion.todoca@russmedia.ro

Maşină cu acte false la frontiera Nădlac

NĂDLAC. Polițiștii de frontieră de la Punctul de Trecere a Frontierei Nădlac au depistat un bărbat de 46 de ani, din județul Ialomița, care conducea un Renault Laguna, înmatriculat în Franța, pentru care a prezentat la control documente false. „Cu ocazia controlului, conducătorului auto i s-a solicitat să prezinte pe lângă documentele de identitate și pe cele ale autoturismului.

Bărbatul a prezentat un certificat de înmatriculare asemănător celor emise de autoritățile franceze. În urma verificărilor, polițiștii de frontieră au constatat că documentul prezentat nu îndeplinește condițiile de formă și fond ale unuia autentic, fiind fals total", au precizat reprezentanții Serviciului Teritorial al Poliției de Frontieră Arad. Ialomițeanul a declarat că a obținut autoturismul de la un cetățean cu care a făcut schimb, neștiind că actele mașinii primite sunt false. Autoturismul a fost indisponibilizat la sediul Sectorului Poliției de Frontieră Nădlac, până la finalizarea cercetărilor. Șoferul este urmărit penal pentru uz de fals. **JA-I.C.**

Comunele atacă bugetul la Curtea Constituţională

Asociația primarilor de comune din România va ataca la CCR Hotărârea Guvernului privind echilibrarea bugetelor.

Letiția Stoian FOTO: JA

ARAD. Vicepreședintele Asociației primarilor de comune din România, Letiția Stoian (primar al comunei Semlac) spune că juriștii sunt preocupați de identificarea articolelor din Hotărâre care vor fi atacate la CCR, doar atacarea punctuală oferind șanse de succes.

Guvernul a emis o Hotărâre care prevede repartizarea pe unități administrativ-teritoriale a sumelor de echilibrare din cota de 18,5% din impozitul pe venit și a sumelor defalcate din taxa pe valoare adăugată pentru echilibrarea bugetelor locale. Mai exact, Guvernul împarte banii în 2015, raportându-se la veniturile realizate de unitățile administrativ-teritoriale în 2013, stabilind următoarele sume: 1,5 milioane de lei pentru comune; 6 milioane de lei pentru orașe; 20 de milioane pentru municipii; 50 de milioane pentru municipii reședință de județ; 80 de milioane pentru județe. „Se împart banii la toată lumea, fără să se țină cont de populație, de gradul de colectare sau de suprafețele unităților administrativ-teritoriale, atât intravilane, cât și extravilane. Această Hotărâre de Guvern este o mare aberație. În acest fel banii se duc către cei care stau cu mâna întinsă și sunt defavorizați cei care încearcă să facă ceva pentru comunitățile lor. O altă mare aberație este faptul că Legea Bugetului nu mai dă dreptul Consiliilor Locale să modifice bugetele, să mute banii de la o investiție la alta, obligându-ne să trecem toți banii neutilizați pe un proiect în excedentul bugetar. Nu ar fi o mare surpriză dacă la finalul anului Guvernul va lua o decizie ca toți banii din excedentele bugetare să ajungă la Bugetul de Stat și să ne lase cu ochii în soare", a declarat Letiția Stoian. **JA-S.T.**

Mircea Purcaru: premieră în agricultură

ARAD. Președintele PC Arad, Mircea Purcaru, scoate în evidență o premieră în agricultura românească: pentru prima dată în istoria Ministerului Agriculturii, s-au plătit în avans și la timp subvențiile pentru agricultori și fermieri! Astfel, spune Purcaru, Ministrul Finanțelor a pus la dispoziția Ministerului Agriculturii suma de 3,7milioane lei pentru APIA pentru achitarea diferențelor pe suprafața cultivată, pe programa Ajutoare Naționale tranzitorii, atât la sectorul vegetal (pâna în 15 ianuarie plata) și pentru sectorul zootehnic, până în 15 februarie.

„O măsură extrem de importantă este înființarea, în cadrul Centrului de Dezvoltare Carpați, a Agenției Zonei Montane, menită să conserve patrimoniul românesc, să asigure prezervarea raselor românești ,în vederea creșterii calității vieții la munte. Pentru acest obiectiv s-au alocat de către minister 200 milioane de euro! Alte 200 milioane euro s-au alocat pentru PNDR, vizând proiecte pentru agricultura ecologică", arată Purcaru.

În 2015, Ministerul Agriculturii va sprijini următoarele sectoare: legumicultură - 500 euro/hectar; viticultură - 530 euro/hectar; plante aromatice - 365 /hectar. Printre proiectele pentru perioada următoare se numără și unul privind protejarea mediului, inclusiv a mediului agricol: pentru deținătorii de pădure care nu pot face agricultură, se vor acorda compensații în valoare de 28 euro/ha de pădure, mai arată liderul conservatorilor. **JA-S.T.**

Mircea Purcaru FOTO: JA

Libertatea de expresie este un drept

MANILLA. Papa Francisc este de acord că libertatea de exprimare este un „drept fundamental" dacă opinia servește binelui comun, subliniind însă că acest principiu nu autorizează „insultarea credinței altora" și explicând că asasinatele în numele religiei sunt o „aberație", relatează AFP.

„Oamenii nu au dreptul de a lansa provocări, nu pot insulta credința altora, nu o pot lua în derâdere", a declarat Papa Francisc, referindu-se la situația din Franța, unde revista satirică Charlie Hebdo a fost atacată după ce a publicat caricaturi despre valori musulmane, iudaice și creștine. „Oamenii nu au doar libertăți și drepturi, au și obligația de a spune ce gândesc, pentru binele comun. Utilizarea libertății de exprimare este legitimă, dar fără a ofensa. Pentru că, dacă un prieten spune lucruri rele despre mama mea, îi pot da un pumn, este normal", argumentează Suveranul Pontif.

„Există foarte mulți oameni care vorbesc de rău alte religii, le iau în derâdere; acești oameni sunt provocatori", a argumentat Papa, condamnând crimele comise în numele religiei. „Nu poți declanșa războaie, nu poți omorî în numele religiei! (...) Este o aberație", a spus liderul Bisericii Catolice.

SURSA: MEDIAFAX

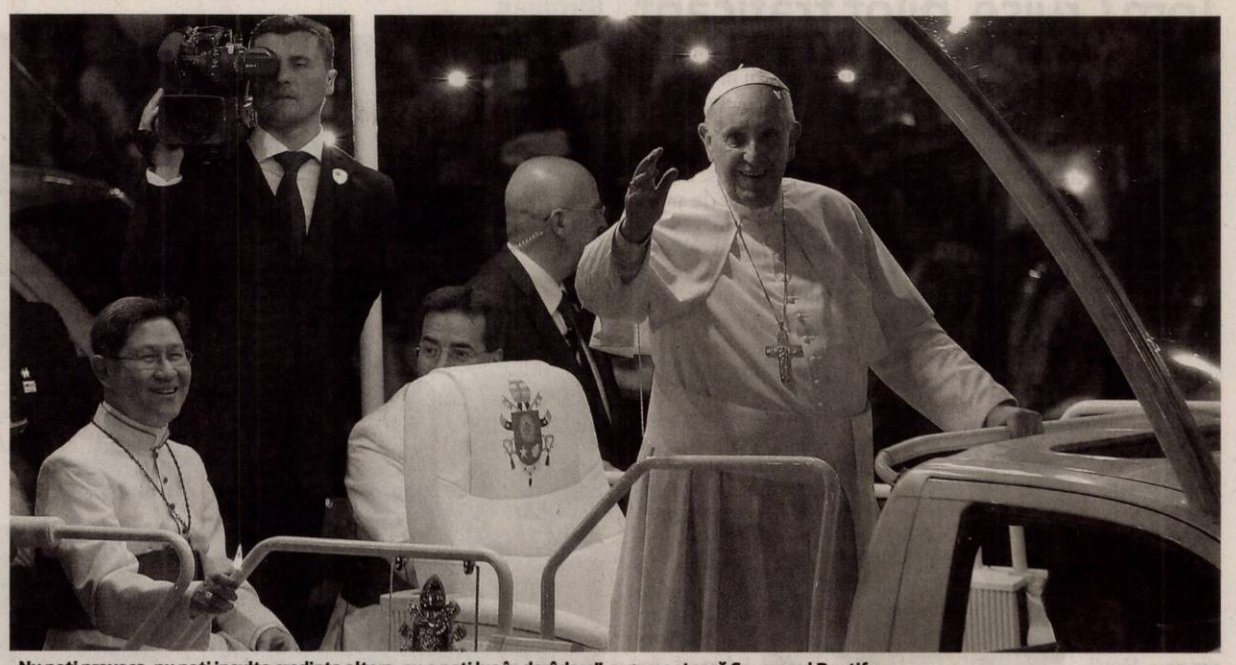

„Nu poţi provoca, nu poţi insulta credinţa altora, nu o poţi lua în derâdere", argumentează Suveranul Pontif FOTO: EPA

Anchetă vizând o celulă teroristă la Madrid

MADRID. Unul dintre cei trei autori ai atacurilor armate de la Paris, Amedy Coulibaly, s-a aflat într-un sejur de trei zile la Madrid, în perioada 30 decembrie-2 ianuarie, scrie un ziar spaniol precizând că autoritățile anchetează asupra existenței unei celule de susținere, relatează AFP.

Amedy Coulibaly, suspectat că a ucis o polițistă pe 8 ianuarie, iar după aceea a luat ostatici, dintre care a ucis patru, într-un supermarket cu specific evreiesc la Paris, se afla la Madrid în perioada 30 decembrie-2 ianuarie și era însoțit de un individ încă neidentificat, scrie cotidianul catalan La Vanguardia. Trecerea prin Madrid a partenerei sale, Hayat Boumeddine, era cunoscută. În schimb, eventualul său sejur de aproape trei zile în capitala spaniolă reprezintă o informație nouă.

Potrivit autorităților turcești, tânăra s-a dus la Istanbul, de la Madrid, și ar fi intrat pe teritoriul Siriei pe 8 ianuarie, subliniază La Vanguardia.

Serviciile antiteroriste spaniole anchetează împreună cu cele franceze asupra activităților lui Coulibaly în Spania, cu scopul de a stabili dacă există o celulă de susținere în această țară.

SURSA: MEDIAFAX

Luptă împotriva terorismului

Declaraţiile lui Obama şi Cameron intervin în contextul atacurilor comise săptămâna trecută, în Franţa.

LONDRA. Premierul britanic David Cameron și președintele american Barack Obama au promis să creeze un front comun împotriva jihadiștilor, după atentatele din Franța, potrivit unui articol publicat miercuri seara în cotidianul britanic The Times, relatează AFP. În ajunul unei vizite a lui Cameron la Washington, ei au afirmat că securitatea este esențială pentru o dezvoltare economică și statele lor vor colabora în vederea combaterii terorismului.„Vom continua să cooperăm în lupta contra celor care amenință valorile noastre și modul de viață", au declarat cei doi liderii în acest articol, publicat în ediția de joi a cotidianului britanic The Times. „Îi vom învinge pe acești criminali barbari și vom desființa ideologia lor, care încearcă să justifice uciderea unor persoane inocente", au subliniat ei. Finalizarea unui acord de liber schimb între Statele Unite și Uniunea Europeană urmează să fie discutată în cadrul vizitei de două zile a lui Cameron la Washington. Cel puțin 12 persoane au murit, iar alte 11 au fost rănite pe 7 ianuarie, la sediul revistei satirice Charlie Hebdo de la Paris. Printre victime se numără directorul publicației și alți trei cunoscuți caricaturiști. **SURSA: MEDIAFAX**

Barack Obama şi David Cameron FOTO: EPA

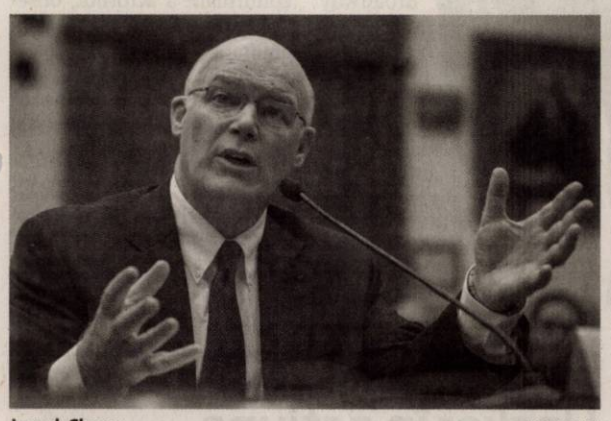

Joseph Clancy FOTO: EPA

Reorganizare vastă în cadrul Secret Service

WASHINGTON. Secret Service, însărcinat cu protecția președintelui american, va începe o vastă reorganizare, odată cu plecarea anunțată a mai multor cadre, în urma unei serii de incidente care au pătat imaginea acestei poliții de elită, relatează AFP.

„Pe baza raportului întocmit de experți (comandat după incidente) și a analizei mele, voi efectua schimbări în cadrul echipelor de conducere ale Secret Service"", a declarat directorul interimar Joseph Clancy, citat într-un comunicat.

„Schimbarea este necesară în vederea unei noi abordări în modul în care funcționăm", a adăugat el.

Casa Albă a refuzat să facă vreun comentariu.

Potrivit The Washington Post (WP), patru directori adjuncți, însărcinați, respectiv, cu operațiunile de protecție, anchete, tehnologia și relațiile publice au fost invitați să-și părăsească posturile.

O serie de incidente au afectat această poliție de elită din care fac parte 6.500 de bărbați și femei, însărcinați să-l protejeze în permanență pe președintele Statelor Unite și alți aproximativ 30 de personalități.

Clancy a recunoscut în Congres, la jumătatea lui noiembrie, că Secret Service nu se ridică la nivelul reputației sale. El a anunțat totodată „o evaluare exhaustivă și la toate nivelurile" în vederea stabilirii „motivelor profunde" ale incidentelor recente și întreprinderea schimbărilor necesare. **SURSA: MEDIAFAX**

aradjob.ro

Şi-au deschis filială în Spania

MADRID. Mișcarea antiislamistă Pegida, înființată în Germania și unde ia amploare, a anunțat miercuri că a deschis o filială în Spania, în contextul în care a început să se extindă și în alte regiuni din Europa, după atacurile armate de la Paris.

Filiala spaniolă a Pegida a fost lansată pe rețeaua de socializare Twitter, pe data de 8 ianuarie, la doar o zi după atacul armat comis la Paris, la sediul săptămânalului francez satiric Charlie Hebdo, soldat cu 12 morți.

„Islamul nu are ce căuta în societățile libere și democratice ca cele din Europa", scria grupul în primul său mesaj. Filiala spaniolă a Pegida este acronimul german pentru Patrioți europeni contra islamizării Occidentului.

SURSA: MEDIAFAX

John Kerry vizitează Bulgaria

Pe lângă chestiunile energetice, pe agenda lui Kerry figurează şi probleme de apărare.

SOFIA. Presa locală, regională și internațională se întreabă care este scopul vizitei pe care o efectuează joi secretarul de Stat american, John Kerry, în Bulgaria, lansând o serie de speculații pe această temă, relatează site-ul Novinite.com.

Potrivit agenției americane de presă Bloomberg, care citează un oficial din Departamentul de Stat, principala sarcină a lui Kerry este „să se consulte cu oficialii privind securitatea și modalitățile de a reduce dependența energetică a țării față de Rusia". În condițiile în care proiectul South Stream a fost abandonat, SUA cooperează cu Bulgaria pentru a găsi alternative, astfel încât să-și consolideze securitatea energetică.

Bloomberg adaugă că un alt subiect de discuție va fi combaterea „corupției endemice".

Agenția rusă TASS, care citează experți, scrie că diplomații americani vor face tot posibilul pentru ridicarea moratoriului împotriva exploatării gazelor de șist prin fracturare hidraulică, dar vor promova de asemenea comerțul transatlantic și parteneriatele între UE și SUA.

Associated Press scrie de asemenea că principalul scop al vizitei lui Kerry la Sofia este să discute „cu oficialii bulgari privind diversificarea resurselor energetice".

SURSA: MEDIAFAX

John Kerry FOTO: EPA

Folosesc copiii răpiţi în atentate sinucigaşe

WASHINGTON. Trei atentate sinucigașe comise în ultimele zile de fete cu vârsta de aproximativ zece ani sugerează că gruparea islamistă Boko Haram ar putea folosi copiii pe care îi răpește pentru a comite atacuri.

Gruparea islamistă comite aproape zilnic crime și răpiri în nord-estul Nigeriei, într-o campanie de violențe care a intrat deja în cel de-al șaselea an, dar atacurile de sâmbătă și duminică au fost comise de trei fete. Deocamdată nu se știe dacă fetele au fost obligate sau dacă știau că au asupra lor explozibili.

Experții afirmă însă că Boko Haram pare să folosească copiii pe care îi răpește pentru a comite atentate sinucigașe.

Aproximativ 20 de persoane au fost ucise în atentatul comis sâmbătă la Maiduguri, iar mai mulți martori au declarat că au văzut o fată de aproximativ zece ani având asupra sa o bombă. Duminică, două fete care păreau să aibă aceeași vârstă purtau veste cu explozibil care au fost detonate în orașul Potiskum, omorând trei persoane.

SURSA: MEDIAFAX

Au transferat deţinuţi de la Guantanamo

WASHINGTON. Statele Unite au transferat patru deținuți încarcerați la închisoarea militară de la Guantanamo Bay (Cuba) către Oman și un al cincilea către Estonia, a anunțat Pentagonul miercuri seara, relatează AFP. Cele cinci transferuri au fost „aprobate în unanimitate", după ce au fost examinate de mai multe agenții americane, a precizat Pentagonul într-un comunicat. Cei patru bărbați transferați către sultanatul Oman sunt Al Khadr Abdallah Muhammad Al Yafi, Fadel Hussein Saleh Hentif, Abd Al-Rahman Abdullah Au Shabati și Mohammed Ahmed Salam.Al cincilea deținut este Akhmed Abdul Qadir. Acesta este primul transfer din 2015. Anul trecut au fost transferați de la Guantanamo 28 de deținuți. În total, 182 de persoane au mai rămas în detenție în închisoarea militară, în care au început să fie aduși suspecți de terorism la patru luni de la atentatele teroriste de la 11 septembrie 2001. Ritmul transferurilor s-a accelerat în ultimele luni. Președintele Barack Obama a promis să închidă centrul de detenție până la finalul președinției sale.

Tom Cruise, pilot traficant

FILM. Tom Cruise şi regizorul Doug Liman sunt în discuţii pentru a lucra împreună la filmul Mena, cu un scenariu de Gary Spinelli, achiziţionat anul trecut de către Universal Pictures în cadrul unei convenţii de 1 milion de dolari.

Filmul este inspirat de povestea adevărată a lui Barry Seal, un pilot care, în anii ‚80, era traficant de droguri şi de arme pentru CIA şi pentru Cartelul de la Medelin, până ce a fost asasinat de către aceştia din urmă la Baton Rouge.

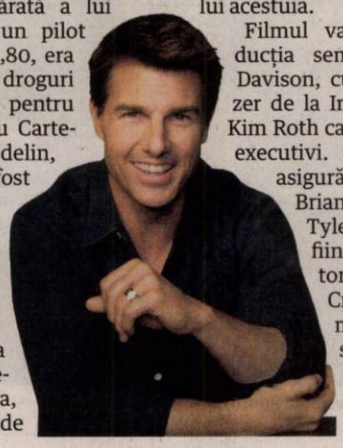

Titlul face referire la oraşul american Mena, Arkansas, unde asemenea activităţi ilegale se derulau sub nasul preşedinţilor Reagan, apoi George H.W. Bush, şi a viitorului preşedinte Bill Clinton, pe atunci guvernator de Arkansas. Cruise are el însuşi licenţă de pilot. Dacă totul merge bine, filmările vor începe în cursul anului acestuia.

Filmul va avea producţia semnată Doug Davison, cu Brian Grazer de la Imagine şi cu Kim Roth ca producători executivi. Cross Creek asigură finanţarea, Brian Oliver şi Tyler Thompson fiind producători executivi. Cruise şi Liman semnaseră producţia şi pentru Edge of Tomorrow.

D-ALE ACTORILOR

BĂRBATUL ANULUI

Ceremonie. Actorul Chris Pratt va primi titlul de bărbatul anului pe 2015 din partea secţiei de teatru a Universităţii Harvard, în cadrul unei ceremonii fastuoase care parodiază un obicei ce datează din secolul al XVIII-lea. Membrii asociaţiei Hasty Pudding Theatricals de la Harvard acordă în fiecare an titlul de femeia, respectiv bărbatul anului, unui artist care s-a remarcat nu numai la Hollywood, ci şi pe scena de teatru sau în alte domenii.

ÎN RELAŢIE CU SUPERMAN

Petrecăreţi. Paris Hilton are o relaţie cu actorul britanic Henry Cavill, starul noilor filme din franciza cinematografică „Superman", potrivit unor surse citate de presa americană. Moştenitoarea imperiului hotelier Hilton a fost văzută în compania starului britanic la petrecerea organizată, la Los Angeles, înainte de gala Globurilor de Aur. Cei doi au fost fotografiaţi apoi în timp ce plecau împreună, în acelaşi taxi, de la un eveniment organizat la Chateau Marmont Hotel.

DIVORŢ DUPĂ ŞAPTE ANI

Punct. Gary Oldman şi cântăreaţa Alexandra Edenborough divorţează după şapte ani de mariaj, din cauza unor „diferenţe ireconciliabile", aceasta fiind a patra căsnicie a actorului englez în vârstă de 56 de ani. Cântăreaţa Alexandra Edenborough, în vârstă de 36 de ani, a depus actele de divorţ pe 9 ianuarie, la un tribunal din Los Angeles. Ea cere ca actorul să îi plătească pensie alimentară şi onorariile avocatului său şi a cerut ca judecătorul să nu-i acorde lui Oldman pensie alimentară.

GHID DE CĂLĂTORII ONLINE

Vacanţe. Gwyneth Paltrow, în vârstă de 42 de ani, a publicat în cel mai recent newsletter al site-ului său de lifestyle goop.com un anunţ referitor la lansarea unui ghid de călătorii online şi a unei aplicaţii dedicate pentru telefoane inteligente şi tablete. „Un ghid cuprinzător de vacanţe, Escapes, (şi o aplicaţie, în curând) s-a aflat pe lista lucrurilor pe care dorim să le facem de când am lansat goop", a scris Paltrow, continuând cu o scurtă prezentare a noului ghid turistic.

BOX OFFICE ROMÂNIA

→	**1. TAKEN 3** (1 SĂPT.)	79.401	1.514.314,27
→	**2. HOBBITUL: BĂTĂLIA CELOR CINCI OŞTIRI** (4 SĂPT.)	486.679	10.045.331,00
↓	**3. AL ŞAPTELEA FIU** (2 SĂPT.)	100.455	2.085.850,34
↓	**4. ASTERIX: DOMENIUL ZEILOR** (2 SĂPT.)	32.536	606.077,00
↓	**5. PINGUINII DIN MADAGASCAR** (7 SĂPT.)	196.774	3.723.525,00
→	**6. ANNIE** (3 SĂPT.)	42.425	750.588,00
↑	**7. EXODUS: ZEI ŞI REGI** (5 SĂPT.)	87.816	1.800.545,00
↓	**8. MAI TĂNTĂLĂU, MAI GOGOMAN** (5 SĂPT.)	125.561	2.231.497,48
→	**9. PADDINGTON** (6 SĂPT.)	82.081	1.337.821,00
↑	**10. ÎN INIMA PĂDURII** (2 SĂPT.)	10.393	207.570,00

Iisus, starul lui 300

ROL. Remake-ul lui Ben Hur, produs de studiourile Paramount şi MGM, îl va avea în rolul lui Iisus pe starul lui 300, Rodrigo Santoro. Din distribuţia filmului, regizat de Timur Bekmambetov, mai fac parte Jack Huston, Morgan Freeman, Toby Kebbell şi Ayelet Zurer. Romanul lui Lew Wallace din 1880, Ben-Hur: A Tale of the Christ stă la baza scenariului, ce îl are în centru pe Judah Ben-Hur (Huston), un prinţ din Ierusalim care este trădat şi vândut ca sclav. Povestea sa de viaţă se derulează în acelaşi timp cu cea a lui Iisus, destinul său fiind decisiv influenţat de întâlnirile cu acesta. Rodrigo Santoro a revenit în rolul lui Xerses în 300: Rise of an Empire şi va putea fi văzut alături de Natalie Portman în western-ul Jane Got a Gun, ce va intra în cinematografele noastre pe 4 septembrie.

Birdman

Impresionantul Om Pasăre

Sau Virtutea nesperată a ignoranţei. O dramă complexă, o poveste captivantă despre actorie şi celebritate.

ŞANSĂ. Birdman îl are în centrul atenţiei pe Riggan Thomson (Michael Keaton), o celebritate a Hollywood-ului cu două decenii în urmă, când trilogia sa cu supereroul Birdman încasa „miliarde". La sfârşitul carierei, Thomson are parte de o nouă şansă când vrea să pună în scenă, pe Broadway, adaptarea unei nuvele de Raymond Carver. Actorul simte că aceasta este ultima sa şansă la o reuşită relevantă în carieră şi, bântuit de comentariile maliţioase ale lui Birdman, înfruntă fiecare obstacol întâmpinat de punerea în scenă. Zilele până la premieră sunt tot mai puţine, provocările sunt tot mai mari, presiunea creşte, iar spectatorul se înclină în faţa combinaţiei excelente de dramă, umor şi relevanţă văzută pe ecran.

Joc actoricesc de excepţie

În primul rând, pe lângă scenariul imprevizibil, González Iñárritu reuşeşte să facă mai mulţi actori foarte buni să dea tot pe marele ecran. Michael Keaton este extraordinar în rolul actorului sexagenar obsedat să impresioneze nu masele, care îi sunt încă fidele la decenii după succesul filmelor cu Birdman şi ar vrea în continuare să-l vadă într-un sequel, ci publicul „care contează", criticii şi restul breslei.

Asemănările dintre cariera lui Keaton şi cea a lui Thomson creează un nivel meta al filmului, nivel evident şi prin cooptarea în distribuţie a altui „fost" al Hollywood-ului, Edward Norton. Cu rolul imprevizibilului şi incomodului actor de pe Broadway Mike Shiner, Norton îşi parodiază propria faimă de actor „dificil" împingând şi mai departe nivelul meta al filmului. Reacţiile personajului său sunt o excelentă sursă de umor pentru Birdman, dar şi de tensiune pentru piesa lui Thomson Norton parodiindu-şi propria faimă de actor „dificil".

Aspect veridic

Cu toate scenele sale suprarealiste (sau poate datorită lor?), Birdman impresionează cu aspectul său veridic. Spectatorul simte stresul şi tensiunea unei producţii de pe Broadway, senzaţia că dezastrul este la un singur pas, dar şi dedesubturile exhibiţionismului şi ale nevoii de confirmare a actorilor, obsesia să impresioneze cu unica abilitate pe care o pot folosi pe scenă, talentul de a se preface. Mike Shiner spune că este adevărat doar pe scenă şi că se preface în afara ei...

Regia: Alejandro González Iñárritu, **Cu:** Michael Keaton, Zach Galifianakis, Edward Norton, Emma Stone, **Gen film:** Comedie, Dramă, **Durata:** 119 minute, **Premiera în România:** 16.01.2015

Blackhat

Hacker în acţiune

DRAMĂ. Agenţiile secrete din SUA şi China sunt disperate când în peisajul infracţional mondial îşi face apariţia un infractor cibernetic deosebit de periculos. Oricâte operaţiuni de prindere organizează autorităţile, acesta le scapă încontinuu printre degete. Cu ajutorul unui celebru hacker condamnat la 15 ani de închisoare, Nicholas Hathaway (Chris Hemsworth), agenţii vor face un adevărat slalom mondial, de la Chicago la Hong Kong şi din China în Jakarta, în urmărirea celui care ameninţă siguranţa întregii lumi.

Regia: Michael Mann, **Cu:** Chris Hemsworth, Viola Davis, **Gen film:** Acţiune, Crimă, Dramă, **Durata:** 135 minute, **Premiera în România:** 16.01.2015

The Water Diviner

Promisiunea celui care găseşte apă

RĂZBOI. În deşertul australian fermierul Connor (Russell Crowe) este celebru pentru modul în care găseşte apă. Visul lui Connor este să-şi crească bine cei trei fii, iar viaţa lui este distrusă când, trimişi pe frontul de la Gallipoli, băieţii nu mai dau niciun semn acasă. Connor va călători în Turcia pentru a descoperi ce s-a întâmplat, dar oare mai este vreo şansă să îşi găsească fiii în viaţă?

Regia: Russell Crowe, **Cu:** Russell Crowe, Olga Kurylenko, Jai Courtney, Gen film: Dramă, Război, Durata: 111 minute, **Premiera în România:** 16.01.2015

Kis uykusu

Somn de iarnă. Prizonieri în hotel

ADĂPOST. În Winter Sleep, lăsarea iernii îi face prizonieri, sub acelaşi acoperiş, pe Aydin, un fost actor, care conduce un mic hotel în centrul Anatoliei, pe soţia sa Nihal, cu care are o relaţie furtunoasă, şi pe sora lui, Necla, care suferă din cauza unui divorţ. Pe măsură ce zăpada începe să cadă, hotelul se transformă într-un adăpost, dar şi într-un loc din care nu pot scăpa şi care le alimentează animozităţile.

Regia: Nuri Bilge Ceylan, **Cu:** Haluk Bilginer, Melisa Sözen, Demet Akbag, **Gen film:** Dramă, **Durata:** 196 minute, **Premiera în România:** 16.01.2015

UNDE MERGEM în Arad

CINEMA

CINEMA CITY ATRIUM

- St. Vincent, orele 14:50, 17:00
- Annie, subtitrat, ora 16:40
- Judecătorul, ora 21:30
- Ucenic pentru crimă, orele 19:10, 22:00
- Hobbitul: Bătălia celor cinci oştiri -3D, orele 13:20, 16:15, 19:10, 22:00
- Al şaptelea fiu -3D, orele 13:00, 15:20, 17:30, 19:40, 22:00
- Annie, dublat, ora 14:10
- Asterix: Domeniul zeilor -3D, orele 14:10, 16:10, 18:20
- Hacker -2D, orele 14:10, 16:50, 19:30, 22:10
- Interstellar: Călătorind prin univers, ora 20:10
- Mai tăntălău, mai gogoman, orele 18:30, 20:50
- Paddington, orele 14:30, 16:30
- Pinguinii din Madagascar -3D, orele 13:20, 15:20
- Promisiunea -2D, orele 15:00, 17:40, 20:00, 22:20
- Şefi de coşmar 2, orele 17:20, 19:40
- Taken, orele 13:20, 15:30, 17:50, 19:00, 20:10, 21:20, 22:30

CINEMA CITY GALLERIA

- Alt Love Building, ora 19:50
- St. Vincent, ora 19:30
- Annie, subtitrat, ora 17:20
- Judecătorul, ora 21:00
- Hobbitul: Bătălia celor cinci oştiri -3D, orele 15:10, 18:00, 20:50
- Al şaptelea fiu -3D, orele 14:00, 16:10, 18:10, 20:20, 22:30
- Annie, dublat, orele 15:00, 17:00
- Asterix: Domeniul zeilor -3D, orele 14:20, 16:20, 18:40
- Hacker -2D, orele 15:10, 17:50, 20:30, 21:45
- Mai tăntălău, mai gogoman, orele 18:30, 22:10
- Paddington, ora 14:50
- Pinguinii din Madagascar -3D, orele 14:00, 16:00
- Taken, orele 15:00, 17:20, 19:40, 20:40, 22:00

TEATRE

TEATRUL CLASIC „IOAN SLAVICI"

- **„Viaţa ca un joc uşor"** după o idee din „Leichtes spiel " de Botho Strauss. Adaptare , regie şi traducere Alexandra Gandi Ossau. Decor: Onisim Colta; Costume: Meda Pădurean (sâmbătă, 17 ianuarie, ora 19, sala Studio)
- **„Cu sufletul nu-i de glumit"** de Dimitre Dinev. Traducerea: Dan Stoica; Regia: Cristian Nedea; Decor: Doru Păcurar; Costume: Oana Văran (duminică, 18 ianuarie, orele 16 şi 19, sala Studio)

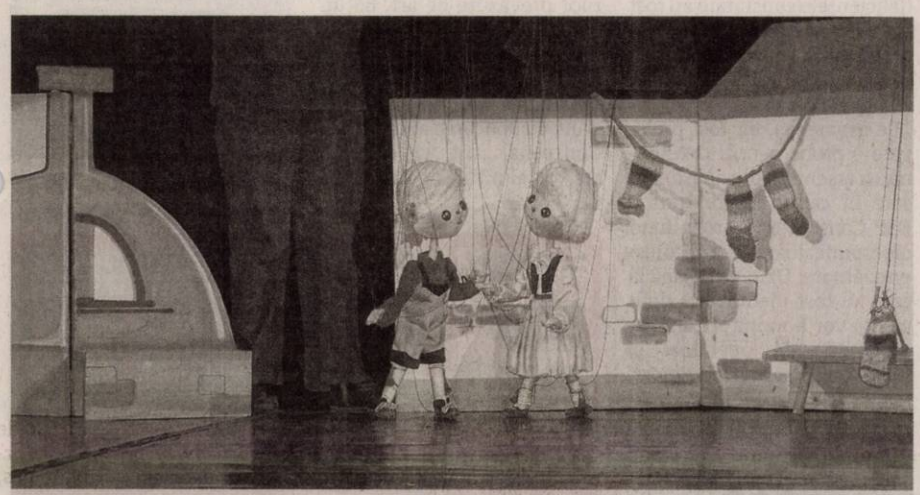

„Hansel şi Gretel"

Peripeţiile prin care trec cei doi fraţi, Hansel şi Gretel, din binecunoscutul basm (cu acelaşi nume) adaptat şi publicat de Fraţii Grimm, pot fi urmărite de micii spectatori – duminică, 18 ianuarie, ora 11, în spectacolul Trupei de Marionete a TCIS, pus în scenă de Francisca Simionescu. În distribuţie: Carmen Mărginean, Adina Doba, Lenuţa Dorobanţu, Loredana Alexandrescu, Cristian Bordaş. FOTO: FAN

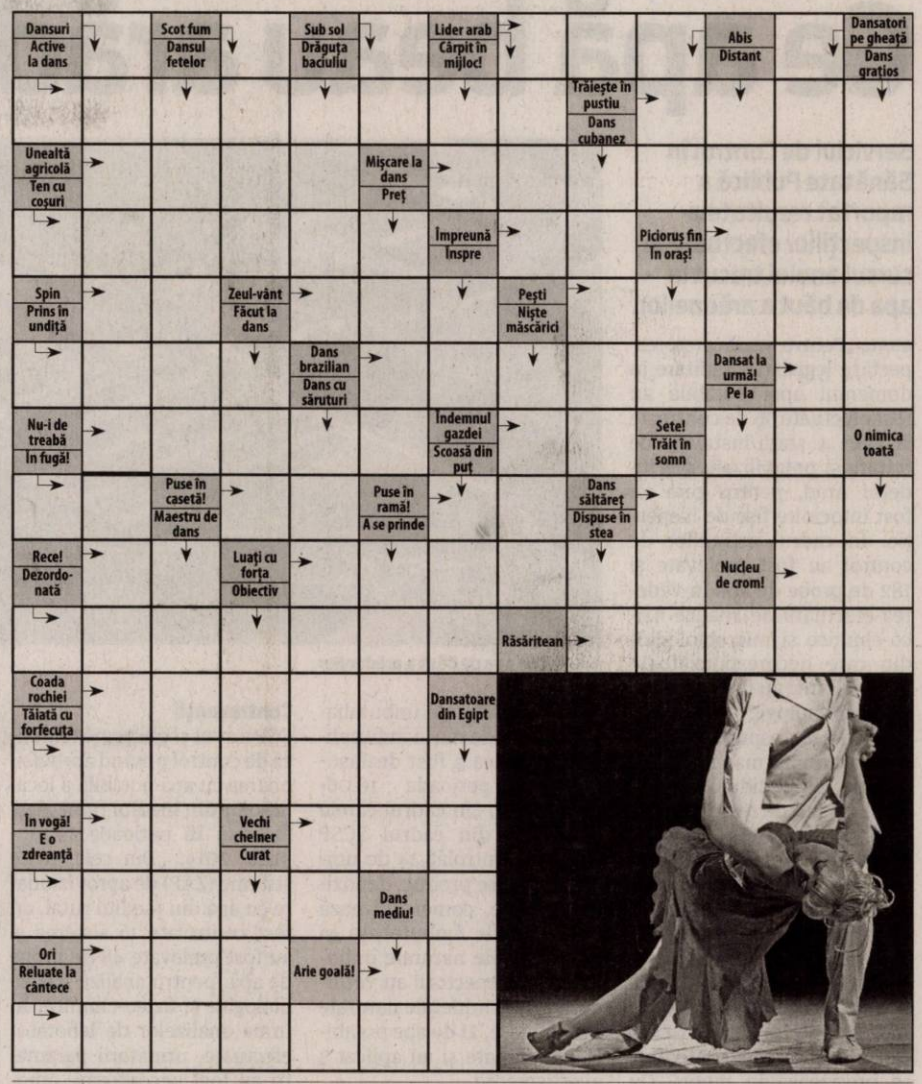

TEATRUL DE MARIONETE

- **„Hansel şi Gretel".** Regia: Francisca Simionescu; Scenografia: Zoe Eisele Szucs; Distribuţia: Carmen Mărginean, Adina Doba, Lenuţa Dorobanţu, Loredana Alexandrescu, Cristian Bordaş (duminică, 18 ianuarie, ora 11.00)

EXPOZIŢII

- **GALERIILE DE ARTĂ „DELTA":**
- **Dumitru Şerban - „Sculptura Monumentală în cetate" şi „LAND-ART - Forme şi structuri ambientale" (9-17)**
- **GALERIA DE ARTĂ „ALFA"** (B-dul Revoluţiei, nr. 90):· **„Târg de artă"** expoziţie personală Alfred Hamm (9-17)
- **SALA CLIO** (str. Horea, nr. 8):
- **„Art-Image"** - expoziţia Taberei internaţionale „Art-Image", ediţia a III-a (9-17)
- **MUZEUL DE ARTĂ ARAD** (str. Gh. Popa 2-4, et. II): **• Expoziţie de pictură Gyorgy Kohan din Ungaria (sala Ovidiu Maitec, orele 9-17); Expoziţia permanentă de artă europeană şi românească; Expoziţia „Jurnal evaziv" - organizator KI şi KF (9-17)**

SOLUŢIA INTEGRAMEI DIN NUMĂRUL PRECEDENT

G ■ P ■ BIS ■ U ■ S ■ NUFERI ■ PARFUM ■ RATA ■ VIOLETA ■ CALA ■ LAN ■ ES ■ T ■ LILIAC ■ IT ■ FA ■ IE ■ EU ■ AVA ■ ARS ■ UI ■ GI ■ AZALEE ■ SLABANOG ■ CAZ ■ USOR ■ VAZE ■ IZ ■ VIOI ■ FE ■ LALEA ■ I ■ MACI ■ ICI ■ ROD ■ REPARA ■ FI ■ OI ■ L ■ NU ■ TOI ■ VIORELE

AZI LA CINEMA CITY

ATRIUM

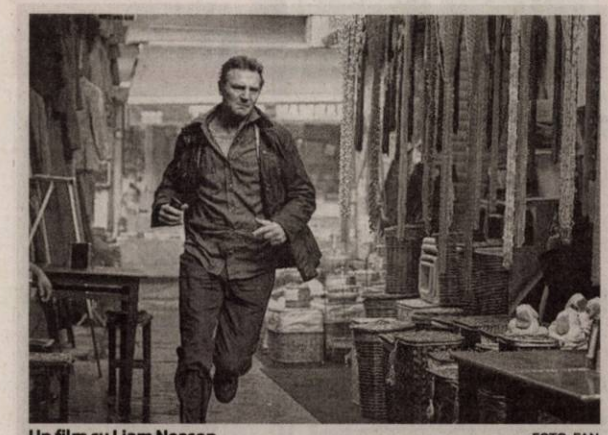

Un film cu Liam Neeson FOTO: FAN

„TAKEN 3: TEROARE ÎN L.A."

În primele două părţi ale cunoscutei serii de acţiune, fostul agent Brian Mills (Liam Neeson) a trebuit să-şi apere familia de atacatori, vânându-i fără milă. Doar că de această dată vânătorul se transformă în vânat, având pe urmele sale atât autorităţile, cât şi un duşman din trecutul său plin de violenţă, duşman gata de orice pentru a-l face pe Mills să sufere.

AZI LA CINEMA CITY

GALLERIA

Acţiunea se petrece în anul 50 î.Hr. FOTO: FAN

„ASTERIX: DOMENIUL ZEILOR"

Într-un mic sat, bravii Gali rezistă şi se opun din răsputeri invadatorilor. Exasperat de situaţie, Iulius Cezar decide să schimbe tactica: întrucât armata sa e incapabilă să se impună cu forţa, îi va seduce pe aceşti barbari de Gali cu ajutorul civilizaţiei romane. Vor reuşi Galii să reziste tentaţiei luxului şi confortului roman?

VĂ INVITĂM LA...

Atmosferă balcanică la „Studio"

„Cu sufletul nu-i de glumit" - două reprezentaţii (de la orele 16 şi 19), în sala „Studio" a TCIS.

Secvenţă din spectacol FOTO: FAN

ARAD. În cadrul proiectului „Luna plină de teatru", Teatrul Clasic „Ioan Slavici" vă invită duminică, 18 ianuarie, de la orele 16 și 19, în sala „Studio", la spectacolul „Cu sufletul nu-i de glumit" de D. Dinev, în regia lui Cristian Nedea.

Este vorba despre un priveghi la căpătâiul unui prieten și coleg de șantier. Protagoniști sunt un bulgar, un sârb, un român și un austriac. Mai apar o bocitoare de profesie și o stripteuză din Ucraina. Dimitré Dinev, scriitor austriac de origine bulgară reconstituie în această piesă atmosfera obișnuită a unui priveghi în spațiul balcanic. Unde se plânge, se rememorează amintiri plăcute, se bea pentru sufletul mortului, dar se și petrece. Muzica este interpretată live de trei lăutari: Vasile Rus - acordeon, Petrică Spinare - saxofon și Sorin Tomuș - percuție, membri ai formației Rapsodia din Arad.

Decorul este semnat de Doru Păcurar, costumele de Oana Văran. Din distribuție fac parte: Adriana Ghiniță - Sladka Srebreva, Mariana Tofan Arcereanu - Nadejda Prekupenko, Dorina Darie Peter - Pavlina Stavreva, Alina Danciu - Charon, Ștefan Statnic - Nikodim Stavrev, Andrei Elek - Josef Schutt, Florin Covalciuc - Zeko Zekov, Călin Stanciu - Leontin și Robert Pavicsits - Bora Soric.

JA-V.F.

FILME ÎN WEEKEND LA TV

SÂMBĂTĂ

- **Primul an de căsnicie (DIGI FILM, ora 20.00);**
- **Codul Bibliei II (TVR 2, ora 20.10);**
- **Acvila Legiunii a IX-a (ANTENA 1, ora 20.30);**
- **Eu sunt Sam (PRIMA, ora 20.30);**
- **Rachel se mărită (PRO CINEMA, ora 20.30);**
- **Lumea dispărută: Jurassic Park (PARAMOUNT, ora 20.35);**
- **Micul Tate (AMC, ora 20.35);**
- **Austenland (HBO, ora 20.45);**
- **Seniorii spaţiului (TV 1000, ora 21.00);**
- **Mărul discordiei (AXN, ora 21.05);**
- **Fraţii Grimm (TVR 1, ora 21.10);**
- **G.I. Joe: Represalii (CINEMAX, ora 21.15);**
- **Strania poveste a lui Benjamin Button (TCM, ora 22.00)**

DUMINICĂ

- **Saving Mr. Banks: În căutarea poveştii (HBO, ora 20.00);**
- **Condamnat să ucidă (DIGI FILM, ora 20.00);**
- **Păcală (TVR 2, ora 20.10);**
- **Iubire mută (NAŢIONAL, ora 20.15);**
- **Mireasa e iubita mea! (PRO CINEMA, ora 20.30);**
- **Poliţist la ananghie (PRO TV, ora 20.30);**
- **Capcana (ANTENA 1, ora 20.30);**
- **Dirty Dancing 2: Nopţi în Havana (TV 1000, ora 21.05);**
- **Ochi catifelaţi (TVR 1, ora 21.10);**
- **Toţi oamenii preşedintelui (AMC, ora 22.00);**
- **Nu sunt faimos, dar sunt aromân (TVR 2, ora 22.30);**
- **Confesiunile unei minţi criminale (PARAMOUNT, ora 22.40)**

CĂRŢI NOI ÎN LIBRĂRII

„ÎNTOARCERE LA SALEM" DE HÉLÈNE GRIMAUD

Romanul are ca punct de plecare vizita pe care Hélène Grimaud, aflată la Hamburg pentru un concert din Brahms, o face la un anticariat improbabil de pe o stradă pustie dintr-un cartier portuar. Intrată acolo ca să cheme un taxi, Hélène observă câteva obiecte stranii și pleacă acasă cu un vraf de partituri. Nu mică îi este mirarea când descoperă în paginile amestecate un jurnal (sau să fie text de ficțiune?) al lui Johannes Brahms însuși. Pe firul aflării adevărului despre paginile misterioase, nuvela fantastică se amestecă în biografie, iar întâmplările o vor purta pe Hélène din Europa înapoi în Statele Unite, la Salem, unde înființase un refugiu pentru lupi și unde își reia lupta împotriva distrugerii naturii.

„IUBIRE ŞI MOARTE LA VENEŢIA" DE MARINA FIORATO

1576. La cinci ani după înfrângerea Imperiului Otoman în bătălia de la Lepanto, o corabie se strecoară în apele Veneției, purtând o încărcătură mortală – un cadou adus Serenissimei din partea Constantinopolelui. În câteva zile orașul este infestat cu ciumă, iar sultanul este răzbunat. Dar corabia mai ascunde un secret – pe Feyra, frumoasa și tânăra tămăduitoare a haremului, hărăzită a fi una dintre concubinele sultanului.

Ce apă beau arădenii?

Serviciul de Control în Sănătate Publică a raportat rezultatele inspecţiilor efectuate în cursul anului trecut la apa de băut a arădneilor.

Analiză pe apa de băut a arădenilor FOTO: FAN

ARAD. „Pentru verificarea respectării legislaţiei sanitare în domeniul apei potabile au fost efectuate 56 de controale la cele 4 staţii/instalaţii de tratare şi potabilizare din judeţul Arad, pentru care au fost întocmite fişe de inspecţie. În cadrul acţiunilor de control au fost prelevate şi 182 de probe de apă în vederea efectuării de analize fizico-chimice şi microbiologice din care necorespunzătoare fizico-chimic au fost 39 probe iar microbiologic 3 probe. Parametri necorespunzători: arsen, amoniu, mangan, fier, nitratic, clor rezidual. Au fost luate măsuri de restricţionare a distribuţiei apei şi folosirea alternativă a apei din sursă cu apă corespunzătoare şi măsuri de remediere a reţelei de distribuire a apei, dezinfecţia adecvată în acest sens şi recontrol prin laborator. Probele de apă recoltate ulterior în cadrul monitorizării de control au fost corespunzătoare", se precizează în raport. Cu alte cuvinte, după problemele de anul trecut, din primăvară, situaţia s-a îmbunătăţit.

Apa îmbuteliată

O altă acţiune tematică de control a fost pe tema apei minerale naturale îmbuteliate şi a apei de masă îmbuteliate. Acţiunea a fost desfăşurată în perioada 16.06-24.06.2014, „în cadrul căreia inspectori din cadrul SCSP Arad au controlat 24 de unităţi în care se produc, depozitează şi/se comercializează ape potabile îmbuteliate şi ape minerale naturale îmbuteliate". Inspectorii au verificat 106 ape minerale naturale îmbuteliate, 21 de ape potabile îmbuteliate şi au aplicat 3 avertismente.

Contravenţii

DSP a avut şi o acţiune tematică de control privind aprovizionarea cu apă potabilă a localităţilor din mediul rural, desfăşurată în perioada 13.10 - 31.10. 2014. „Din cele 31 de sisteme (ZAP) de aprovizionare cu apă din mediul rural, au fost controlate 16 sisteme şi au fost prelevate 48 de probe de apă, pentru analize microbiologice şi fizico-chimice. În urma analizelor de laborator efectuate, următorii parametri au fost neconformi: amoniu, mangan, fier, clor rezidual liber. Au fost luate măsuri de restricţionare a distribuţiei apei şi de monitorizare atentă a procesului de tratare. Pentru deficienţele constatate au fost aplicate un număr de 6 avertismente contravenţionale.

Atenţie la arsen

„De asemenea, au fost prelevate 9 probe pentru determinarea arsenului din apă, analizate în cadrul Laboratorului DSP Constanţa, 6 probe fiind corespunzatoare iar 3 necorespunzătoare. Uzinele de apă la care au fost identificate deficienţe vor fi monitorizate suplimentar de operatori şi SCSP Arad", se arată în raport.

SIMONA BUTARU
simona.butaru@russmedia.ro

1.621 verificări

Au fost verificate, de asemenea, unităţi cu profil prestări servicii, industrie alimentară, totodată realizându-se inspecţii în colectivităţi pentru a se stabili dacă apa utilizată nu are în compoziţie şi elemente periculoase. S-au făcut 1.621 verificări, fără rezultate îngrijorătoare, însă.

Închisoare cu executare pentru cannabis

Tineri condamnaţi la închisoare cu executare, de la ei fiind confiscate 903,4 grame de cannabis, respectiv 38,78 grame.

ARAD. Doi tineri au fost condamnaţi la câte 2, respectiv 3 ani de închisoare pentru trafic de droguri de risc. De la unul dintre tineri s-au confiscat 38,78 grame de cannabis, iar de la celălalt 903,4 grame. Hotărârea Tribunalului Arad a venit în 13 ianuarie 2015 şi spune: „În baza art. 2 alin. 1 din Legea nr. 143/2000, modificată prin Legea nr. 187/ 2012, cu aplicarea art. 35 alin.1 Cod penal, art.375 alin.1 şi art.396 alin.10 Cod de procedură penală, condamnă pe inculpatul D.I. la o pedeapsă de 2 ani închisoare, pentru trafic ilicit de droguri de risc în formă continuată şi pedeapsa complementară a interzicerii drepturilor prevăzute de art. 66 lit. a, b ,h Cod Penal pe o perioadă de 2 (doi) ani; În baza art. 2 alin. 1 din Legea nr. 143/2000, modificată prin Legea nr.187/ 2012, cu aplicarea art.35 alin.1 Cod penal , art. 375 alin.1 şi art.396 alin.10 Cod de procedură penală, condamnă pe inculpatul F.R.I. arestat preventiv în Penitenciarul Arad, la o pedeapsă de 3 ani închisoare pentru trafic ilicit de droguri de risc în formă continuată şi pedeapsa complementară a interzicerii drepturilor prevăzute de art. 66 lit. a, b şi h Cod Penal pe o perioadă de 3 ani; În baza art. 16 alin. 1, art. 17 alin. 1 din Legea nr. 143/2000, modificată şi republicată confiscă, în vederea distrugerii de la inculpatul F.R.I. cantitatea de 903,4 grame cannabis şi de la inculpatul D.I. cantitatea de 38,78 grame cannabis".

Tribunalul Arad a mai dispus şi confiscarea a 500 de lei, respectiv 100 de lei de la cei doi. **JA-I.C.**

Cu cererile, la Tribunal FOTO: FAN

Arad, Str. Petru Rares, nr. 27
email: vanzari.gradiste@exclusiveambient.ro
tel: 0752/306343
Arad, Calea Aurel Vlaicu, bl. Z27
email: vanzari.vlaicu@exclusiveambient.ro
tel: 0752/306344
Timisoara, Str. Simion Barnutiu, nr. 21
email: vanzari.timisoara@exclusiveambient.ro
tel: 0749/127284

SC EXCLUSIVE AMBIENT SRL
MAGAZINUL DE UŞI ŞI PARCHET

De ce să ne alegeţi pe noi?
Nu suntem cei mai buni dar ne straduim sa devenim, nu avem intotdeauna cele mai bune preturi dar ne informam clientii corect si complet asupra produselor si serviciilor oferite si totodata garantam un alt nivel de calitate lucrarilor executate de echipele noastre.

H (795461)

Nu ezitaţi să ne vizitaţi dacă:
– doriţi să primiţi din partea unor profesionişti asistenţă completă şi consultanţă specializată, de la alegerea produselor până la efectuarea măsurătorilor, transportului şi a montajului autorizat, dar şi pe întreaga perioadă a garanţiei.

Vă aşteptăm cu drag!
Caută-ne şi pe facebook: Magazinuldeuşi SiParchet

Adolescent cercetat pentru furt din locuinţă

ADEA. Tot mai mulţi infractori minori în judeţul nostru, iar furturile, cele mai la modă infracţiuni. Poliţiştii din Sintea Mare au depistat un adolescent de 15 ani, din Adea, bănuit că ar fi sustras bani dintr-o locuinţă. Din cercetările efectuate de poliţişti s-a stabilit că minorul ar fi pătruns pe uşa lăsată deschisă a unui imobil din satul Adea de unde ar fi furat bani dintr-o poşetă. Poliţiştii au întocmit, pe numele adolescentului, actele premergătoare pentru săvârşirea infracţiunii de furt.

JA-I.C.

S.C. M.F.Medical S.R.L.

Laborator clinic de analize medicale

Ofera urmatoarele servicii:

Biochimie
Imunologie
Parazitologie
Hematologie
Microbiologie
Test Papanicolau

Str. General Dragalina nr. 16
Telefon/Fax: 0357.435.790
Email: mcmmedicalsrlarad@yahoo.com

Program: Luni - Vineri 07:30 - 15:30
Recoltari: Luni - Vineri 07:30 - 10:30

Analize de laborator decontate
* pentru persoanele asigurate CNAS | *in limita fondurilor existente

(784928)

Casă din Chereluş, în flăcări

CHERELUŞ. O locuinţă din satul Chereluş a fost cuprinsă de flăcări, joi după-masă, în jurul orei 16.20, la faţa locului fiind chemaţi pompierii. Garda de Intervenţie nr. 1 Ineu a intervenit pentru lichidarea focului. Acesta a fost limitat - după ce a afectat o cameră (unde se afla şi soba) şi jumătate din acoperişul casei. Intervenţia a fost una dificilă (şi) din cauza materialului din care este construită casa: văiugă cu lemn, materiale ce favorizează arderea. La ora închiderii ediţiei, incendiul nu era lichidat în totalitate. Casa aparţine unei bătrâne, care a ieşit la timp din locuinţă, însă a fost transportată la spital de un echipaj SMURD după ce a suferit un atac de panică. După lichidarea incendiului, pompierii vor investiga şi cauzele care au condus la producerea incendiului. **JA-I.C.**

Au intervenit FOTO: FAN

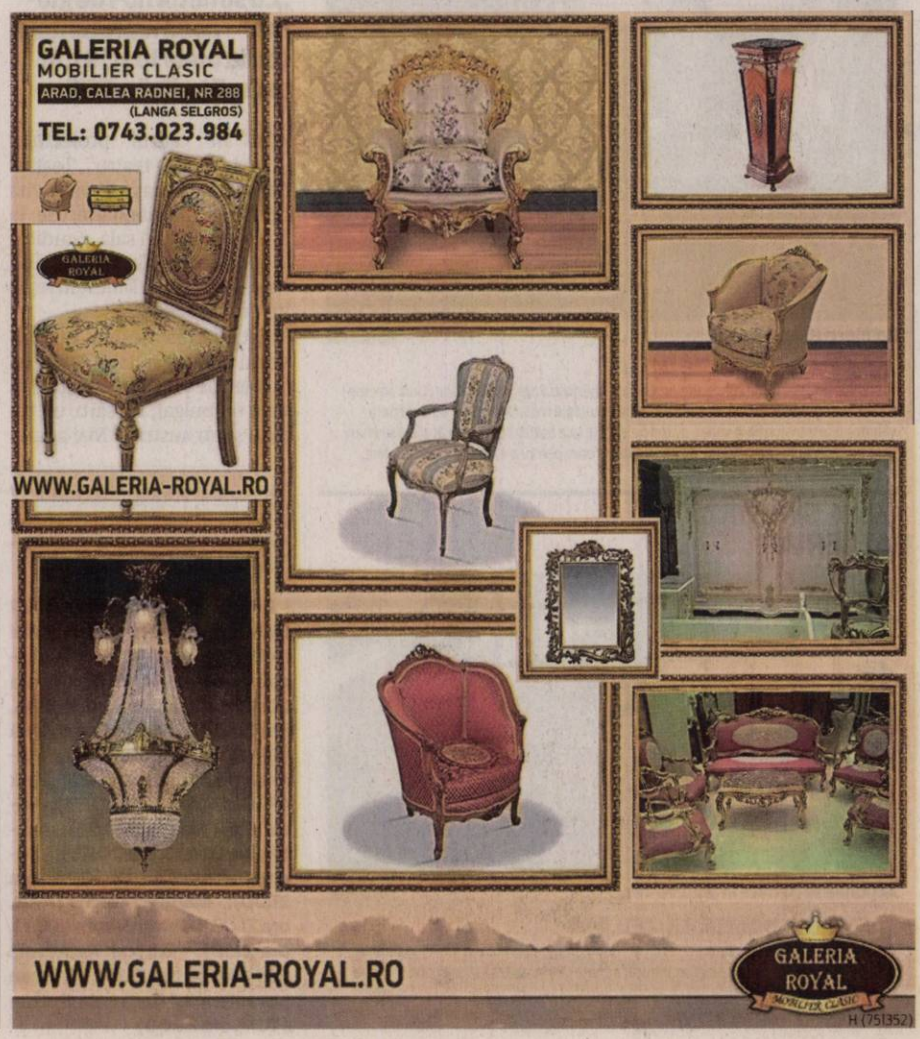

Sport

„Ar fi extraordinar dacă am mai transfera un mijlocaş şi un atacant"

Adrian Abrudean, antrenor Naţional Sebiş

17

este ora de start a jocului pe care Univ Goldiş ICIM Arad îl va disputa sâmbătă, la Oradea, cu Universitatea CSM din localitate, în cadrul Ligii Naţionale de baschet feminin. O simplă formalitate pentru elevele lui Jose Araujo, dacă privim liniile de clasament: Arad - 13 victorii şi 4 înfrângeri; Oradea - 2 succese şi 14 eşecuri.

Şahiştii arădeni s-au remarcat la Cupa Prietenia

GYULA. Rezultate notabile pentru Cercul de Şah din cadrul Palatului Copiilor Arad la „Cupa Prieteniei" de la Gyula (Ungaria). „La categoria până în 10 ani, podiumul a fost arădean: 1.Balaban Voia Alexandru, 2.Moţiu Victor, 3.Unguroiu Răzvan. La fel la cat. 11-14 ani - fete: 1.Pop Ioana Cecilia, 2.Varga Iulia, 3.Orz Ştefania. La băieţi, Magold Victor a terminat pe II, iar Dumitrica Radu, pe locul III", spune prof. Cosma Mitică. **JA-M.C.**

Marius Copil FOTO: FAN

Al doilea succes australian

MELBOURNE. Tenismenul arădean Marius Copil a reuşit, joi, al doilea succes la Australian Open, 6-3, 3-6, 8-6 cu neamţul P. Petzschnner, fiind la un singur pas de prima calificare pe tabloul principal la Grand Slam-ul din Melbourne. Meciul a durat o oră şi 50 de minute, „Tunarul din Carpaţi" reuşind 12 aşi, 35 de lovituri câştigătoare şi două break-uri din cele 7 posibilităţi avute.

În turul decisiv, arădeanul de 24 de ani, clasat pe locul 194 ATP, va juca cu O. Jasika (wild card, Australia). **JA-D.L.**

Străuţ a sosit, Strătilă a refuzat

Sebişenii continuă campania de achiziţii în vederea promovării. Abrudean mai vrea un mijlocaş şi un atacant.

SEBIŞ. Primarul Feieş pare hotărât ca în acest an să nu mai scape promovarea. Naţional Sebiş se mişcă repede şi bine pe piaţa transferurilor, după Ologu, Dicu şi Miheţ sosind Ciprian Străuţ. Mijlocaş central defensiv, de meserie, Străuţ este un jucător cu experienţă (32 ani), care a jucat foarte multe meciuri în liga secundă, în tur fiind „de bază" pentru FC Bihor.

Naţional Sebiş joacă, însă, pe mai multe fronturi. Se aude că i-a făcut o ofertă consistentă şi lui Sorin Strătilă, dublă decât UTA, se spune, însă jucătorul a refuzat, dorind să continue în alb-roşu. De fapt, Strătilă a refuzat şi Liga I, având ofertă concretă de la CSMS Iaşi.

Ultimul sosit, Ciprian Străuţ, a fost element important la FC Bihor, în turul campionatului FOTO: FAN

Se vorbeşte şi despre faptul că Adrian Piţ este dorit la Sebiş, însă jucătorul tot aşteaptă o ofertă, ce se doreşte a fi una fabuloasă. Va veni ea de la Naţional Sebiş? Antrenorul Abrudean spune că nu: „Nu am discutat cu Piţ despre eventualitatea de a evolua la noi".

Lidera din C4 are, însă, gânduri şi mai mari, vrea să aducă încă doi jucători de valoare, pentru ca promovarea să fie mai uşoară. Până luni, la reunirea lotului, mai vrem să aducem doi jucători. Este vorba de un mijlocaş central ofensiv şi un atacant. Ar fi extraordinar să-i putem transfera, dar - vă spun sincer - sunt mulţumit şi cu ce am primit până acum" - explică Abrudean.

Luni, reunirea

Naţional Sebiş porneşte la drum luni, 19 ianuarie, la ora 14, când are loc primul antrenament al anului, de fapt, o „dezmorţire", mai ales că mulţi jucători ajung la Sebiş după sute de kilometri petrecuţi pe drum. După zece zile de antrenamente pe plan local, se va merge în cantonament în Ungaria, la Bekes.

LEO SFÂRA
leo.sfara@russmedia.ro

A fost Memorialul „Monica Anghel"

ARAD. Memorialul „Monica Anghel", competiţie ajunsă la a V-a ediţie, arată preţuirea DJST Arad, ISJ Arad şi a Şc. Gimn. „Avram Iancu" Arad, pentru un coleg deosebit, dispărut prematur dintre noi.

„Ne bucură înţelegerea la care au ajuns antrenorii de la echipele feminine din Arad, care au adus cele mai bune jucătoare în competiţie. De asemenea, s-a hotărât formarea unei echipe la nivelul Aradului care, din toamnă, să se înscrie în Liga II de handbal feminin. Sperăm la sprijinul comunităţii locale în proiectul de readucere a handbalului feminin arădean la nivel de performanţă" - a spus prof. Pompiliu Moldovan, directorul Şc. Gimn. „Avram Iancu".

Rezultate: CS Timişoara-CSŞ Avram Iancu I 28-26; LPS Banatul Timişoara-CSŞ Avram Iancu II 25-20; Avram Iancu II-Avram Iancu I 17-13 (finala mică) şi CS Timişoara-LPS Banatul 23-20 (finala mare).

Premierea echipelor a fost efectuată de Alexandra, fiica regretatei profesoare, care a înmânat diplome, cupe şi mingi echipelor participante. **JA-D.S.**

Şirienii s-au calificat în play-off

ŞIRIA. Campionatul Şcolar Judeţean de fotbal pentru elevii nelegitimaţi din ciclul primar (clasele 0-IV), ajuns la ediţia a III-a, a programat, miercuri, primul turneu zonal, la sala de sport din Şiria întrecându-se trei formaţii. Şc. Gim. „Ioan Slavici" din localitate a reuşit calificarea în play-off, după 4-0 cu Şc. Gim. Chereluş şi 2-2 cu Şc. Gim. Gurba. În celălalt meci al echipelor pregătite de prof. Lucian Ardelean, elevii din Gurba au câştigat, scor 1-0, graţie golului marcat de... o reprezentantă a sexului frumos, Alexandra Roşu.

Iată lotul echipei câştigătoare (prof. Daniel Dragoş şi Lucian Oniţa): Ştefan Tănăsie, Florin Giurgiu, David Covaci, Marcus Petreuş, Andrei Steţcu, Robert Rus, Raul Balcău, Flavius Lăcatiş, Emanuel Covaci şi Mihai Gherheş, golgeterul întrecerii cu 4 reuşite.

Celelalte etape pe zonă al campionatului gândit de principalul organizator, prof. Flavius Stoica, au loc la: Arad (în 19, respectiv 21 ianuarie), Satu Nou (16.01), Curtici (21.01) şi Ineu (22.01). **JA-D.L.**

(851247)

SCP EXPERT SPRL
practicieni în insolvenţă

SCP EXPERT SPRL, în calitate de lichidator judiciar al **SC AGROLIV IMPEX SRL**, anunţă vânzarea conform Legii 85/2006 prin licitaţie publică, deschisă, cu strigare a **Activului FERMA ÎNGRĂŞARE SUINE** compus din:

- 2 hale îngrăşare suine, cu suprafaţă construită de 746,24 mp fiecare; 2 bazine de dejecţii, construcţii la suprafaţa terenului, cu capacitatea de stocare de cca. 1200 mc /buc, amplasate pe platforma de 400 mp fiecare; bucătărie furajeră şi clădire administrative, constructive cu suprafaţă de 234 mp; 2 silozuri furajere silozuri stocare cereale de 750t fiecare, amplasate pe o platformă betonată de 221,52 mp; teren în suprafaţă de 15.400 mp, **la preţul de pornire de 338.000 euro**
- Bunuri mobile: generator electric 37 KW la preţul de 2.500 euro; cisterna vidanja Bauer 7000 la preţul de 8.500 euro; tractor McCormich C85 max (nefunctional) la preţul de 22.200 euro.

La preţurile menţionate se adaugă TVA.

Licitaţia va avea loc în data 23.01.2015, ora 13,00 la sediul lichidatorului judiciar EXPERT SPRL din Arad str. D. Bolintineanu, nr. 5, jud. Arad. În caz de neadjudecare, licitaţia se va relua în data de 30.01.2015, ora 13,00.

Contravaloarea caietului de sarcini este de 100 lei/participant şi poate fi achiziţionat zilnic la sediul lichidatorului judiciar EXPERT SPRL din Arad, str. D. Bolintineanu, nr. 5. Garanţia pentru înscrierea în licitaţie este de 10% din valoarea de pornire.

Înscrierile, achitarea contravalorii caietului de sarcini şi depunerea garanţiei pentru licitaţie se pot efectua până la ora 12,00 din ziua licitaţiei.

Relaţii la sediul lichidatorului judiciar EXPERT SPRL tel. 0257 - 259740.

SCP EXPERT SPRL

În calitate de lichidator judiciar al **SC BIO PLANT SRL**, anunţă vânzarea conform Legii 85/2006 prin licitaţie publică, deschisă, cu strigare a următoarelor bunuri in bloc:

- Utilaje agricole şi mijloace de transport, necesare activităţilor agricole, în valoare totală de 45.186 euro.
- Construcţii compuse din: sera agricolă, 2 pavilioane administrative şi depozite, vestiare şi birouri, la valoarea de 82.285 euro

Lista utilajelor, a mijloacelor de transport şi a construcţiilor poate fi consultată la sediul lichidatorului judiciar EXPERT SPRL

Preţurile susmenţionate nu includ TVA, care este taxabil în conformitate cu prevederile codului fiscal.

Licitatia va avea loc in data 22.01.2015, ora 14,00 la sediul lichidatorului judiciar EXPERT SPRL din Arad str. D. Bolintineanu, nr. 5, jud. Arad. In caz de neadjudecare, licitatia se va relua in data de 29.01.2015, ora 14,00.

Garanţia pentru înscrierea în licitatie este de 10% din valoarea de pornire. Înscrierile şi depunerea garanţiei pentru licitaţie se pot efectua până la ora 12,00, ziua licitaţiei.

Relaţii la sediul lichidatorului judiciar EXPERT SPRL tel. 0257 - 259740.

BOA Romania

BOA (Romania) Bellows Technology SRL

Suntem un grup internaţional activ, care se ocupă cu proiectarea, fabricarea şi vânzarea de componente metalice flexibile pentru industria de automobile, burdufuri din metal şi furtune flexibile pentru aplicaţii industriale, precum şi elemente de dilatare pentru conducte metalice.

Pentru a consolida noua unitate de fabricaţie din Arad – Romania, cautam:

Electrician

CERINTE EDUCATIE SI INSTRUIRE:

Experienta in domeniul electric / electronic minim 5 ani;
Studii medii tehnice de specialitate (energetica, electromecanica, electrotehnica, electronica)

RESPONSABILITATI:

Executa operatiuni de intretinere preventiva la utilaje;
Executa reparatii curente / accidentale si planificate la masinile si echipamentele din zona de productie;
Intretine / repara sistemele pneumatice.
montează, reglează şi repară aparate şi echipamente electrice de toate tipurile (motoare electrice, tablouri de comandă şi distribuţie, instrumente sau componente electrice la utilaje, precum şi actionari hidraulice si pneumatice)

Vă oferim o activitate interesanta, într-un mediu de lucru atractiv. Dacă sunteţi interesat, trimiteti CV-ul Dumneavoastra, preferabil la sediul companiei: Zona Industriala Nord-Vest, str. IV (4) Nr 13 , Arad sau email: iuliana.cerna@ro.boagroup.com

Pentru informaţii suplimentare suntem disponibili la telefon: **0728280588**

(842251)

CABINET INDIVIDUAL DE INSOLVENŢĂ SINKOVICZ TEODORA GABRIELA

În calitate de lichidator judiciar al **SC DOI BRAZI SRL**, cu sediul în mun. Arad, B-dul Iuliu Maniu, nr. 88/A, jud. Arad, înregistrată la ORC Arad sub nr. J02/93/1992, având CUI 1680690, în temeiul art. 99 alin. 3 din Legea nr. 85/2014 notifică pe toţi creditorii că prin Încheierea civilă nr. 402/29.12.2014 în Dosarul nr. 5482/108/2014 s-a deschis procedura simplificată de insolvenţă prevăzută de Legea nr. 85/2014 împotriva **SC DOI BRAZI SRL**.

Creditorii vor depune declaraţiile de creanţă până în data de **20.02.2015** la grefa Tribunalului Arad, acestea trebuind să îndeplinească cerinţele prevăzute în art. 104 din Legea nr. 85/2014. Relaţii la tel. / fax. 0257258020.

(851247)

CASA DE INSOLVENTA RAVA S.P.R.L.

lichidator judiciar
al **SC MARSHLAND SRL**,

anunţă vânzarea conform Legii 85/2006, prin licitaţie publică deschisă, cu strigare a bunului imobil proprietate al **SC MARSHLAND SRL**:

Teren intravilan situat in Arad, str.Dumbrava Rosie, FN, in suprafata de 66.587mp, la pretul de 409.508 EUR.

Pretul mentionat nu contine TVA.

Garanţia pentru participare la licitaţie este 10% din valoarea imobilului.

Licitaţia va avea loc în data de **04.02.2015** ora 14. la sediul lichidatorului **CASA DE INSOLVENTA RAVA SPRL** din Arad, Str. T.Vladimirescu, nr.17-19, ap.4.

Înscierile şi achitarea garanţiei de participare la licitaţie se pot efectua până în ziua licitaţiei, ora 13.

Informaţii suplimentare pe www.rava.ro, la tel.0728890030 şi 0372724485 sau la sediul profesional al lichidatorului judiciar **CASA DE INSOLVENTA RAVA SPRL** *situat in Arad str* T.Vladimirescu, nr.17-19, ap.4.

(851209)

- **Microintreprindere angajează** asistent administraţie cu experienţă part- time. CV la: networks@networksromania.org 843907
- **S.C. angajează** şoferi cu atestat curse extern, tir. Tel. 0725.234.626.
- **Sală de** sport angajează femeie de serviciu. Informaţii tel. 0725.223.372.
- **SC angajează** şofer categoria D, maria@tabita- tour.ro Relaţii la telefon 0752.311.024.
- **SC angajează** gestionar şi muncitor birouri logistică. Număr telefon 0725.347.838.
- **SC angajează** stivuitorist cu atestat. Număr telefon 0725.347.838.
- **Societate angajează** excavatorist cu experienţă. Telefon 0722.289.666.

PRESTĂRI SERVICII

- **Acord garanţie,** repar maşini spălat automate, frigidere, domiciliul clientului, 0745.395.282. 830998

CONSTRUCŢII

- **Aduc balast,** nisip, sort, pământ, lemne foc, ridic moloz, ☎0747.206.371. 831916
- **Vând lemne** foc tăiate, crăpate şi calitate. Telefon 0721.592.572. 831800

AUTO STRĂINE

- **Vând autoturism** Renault Megan, an fabricaţie 2000, motorină, stare de funcţionare bună, consum mic, întreţinut bine, 3.000 Euro, negociabil. Telefon ☎0745.581.019. 851236
- **Vând Opel** Vectra A, motor 1,7 Isuzu. Informaţii tel. 0757.247.870. 852037

GARAJE

- **Vând garaj** zidit, ultracentral. Tel. 0744.770.917. 839535

ELECTRONIC PLUS

- **Vând frigider,** congelator. Tel. 0770.177.812. 843923
- **Vindem/Reparăm electrocasnice** second, frigorifice, maşini spălat, uscătoare, aragaze, electrice, televizoare, anvelope, vitrine comerciale, termopane. Reducere pentru schimb, rate, Lipova. Tel. 0744.796.542. 830997

POŞTA LUI CUPIDON

- **Masaj erotic** elegant, rafinat şi discret, 7 maseuze pasionale, ☎0720.411.562. 842281
- **Nou! Ofer** masaj erotic. Mai multe detalii la tel. 0752.840.270. 851240

PIERDERI

- **Betty Ice** SRL pierdut comunicare nr. 027877, referitor AMEF Datecs DP- 50D, cu seria 14050823. O declar nulă. 851218
- **Pierdut Certificat** de înregistrare şi anexă aparţinând S.C. Sirom S.R.L. Le declar nule. 851187
- **Pierdut Certificat** constatator terţi, societatea Wintrans Speed S.R.L.;CUI 17993812; J2/1741/2005. Îl declar nul. 851246

LOCURI DE VECI

- **Vând două** locuri de veci cu bordură, capace, cruce, lângă birou cimitir Pomenirea. Tel. 0751.162.750, 0357/439713. 851231

PLANTE-FLORI

- **Vând baloţi** de lucernă. Tel. 0743.029.943, 0749.874.824. 831789
- **Vând tărâţe** şi făină. Telefon ☎0744.190.192. 773939
- **Vând 100** baloţi paie curate, neplouate, paie amestec făn, ☎0786.594.746. 819519
- **Vând 100** bucăţi baloţi făn, lucernă, an 2014. Informaţii: 0741.641.080. 840273

ANIMALE-PĂSĂRI DOMESTICE

- **Vând căţel** Mops, 3 ani, carnet, paşaport, 300 Eur, ☎0723.600.510. 843957
- **Vând găini** ouătoare tinere. Tel. 0741.391.909. 831784
- **Vând porc** 120 kg, Livada. Tel. 0722.688.346. 840270
- **Vând vacă** de 7 ani şi 7 porci la 100 kg, Aluniş,☎0747.028.266. 843932
- **Vând 10** grăsuni 30- 35 kg/buc., rasă de carne, ☎0744.855.910. 841156
- **Vând 2** porci unul în jur de 120 şi unul în jur de 230 kg. Telefon 0723.419.271. 841189
- **Vând 4** porci graşi. Tel. 0754.777.857. 803929
- **Vând 5** porci între 90- 110 kg. Informaţii: 0741.641.080. 840274

MAŞINI,UTILAJE,INSTALAŢII

- **Vând macara** girafă pentru ridicarea tractoarelor şi camioanelor, preţ 2.000 negociabil. Telefon 0744.577.859, 0257/ 286577. 850517

ÎMPRUMUTURI FINANCIARE

- **IFN acordă** împrumuturi financiare pensionarilor, angajaţilor, PFA, I.I. Informaţii 0729.660.774.

DIVERSE

- **Brutărie vinde** saci goi de făină, 2 bucăţi= 1 leu, pâine deshidratată (pentru animale) 1 sac 10 kg= 25 lei, str.Hunedoarei nr.52, ☎0742.218.693. 842308
- **Cumpă cupru,** alamă, argint, cositor, fier, baterii, inox, aluminiu, pene noi- vechi, 0754.462.698. 840478
- **Cumpăr alamă,** cupru, argint, cositor, fier, baterii, inox, aluminiu, pene noi- vechi, 0742.572.721, 0744.162.856. 840476
- **Cumpăr argint,** nichel, cositor, cupru, alamă, aluminiu, fier, baterii, radiatoare, plumb, pene noi- vechi, 0741.134.368, 0748.912.117, 0755.822.985. 840479
- **Cumpăr pene** vechi şi noi, 40 lei/kg, fier, neferoase, 0755.513.202. 843917
- **Cumpăr pene** vechi, noi, fier vechi, caroserii, calorifere, de la domiciliu, preţ bun, ☎0745.983.893. 0757.533.402. 831408
- **Cumpar Dosare** ANRP legea 290, 9, puncte, decizii legea 10. Tel: 0747/ 155.519 833760
- **Vând cazane** pentru ţuică din aramă, la comandă. Telefon 0746.549.644. 842292
- **Vând combină** frigorifică, maşină spălat vase, maşină uscat rufe, geam termopan, uşă lemn dublă, butoi fier 200 l, butoi plastic 220 l, uşă balcon termopan 220/100 cm, anvelope camion 10R- 22,50 aspirator Telefon 0740.164.305. 8422
- **Vând sare** bulgări. Informaţii tel. 0740.675.277. 841146
- **Vând 5** porci, 100 baloţi paie, 5 căpiţe făn, 0752.100.843. 841214
- **Vând porci,** 6 bucăţi, 100-120 kg bucata, 8 lei/ kg. Tel: 0257.534329.

Mica publicitate 0257-210.775

- **Restaurant nou,** situat în cartierul Aradul Nou, angajează ospătăriţe, salarizare atractivă. Informaţii la tel: 0751.527203 şi 0755.192943.
- **Societate comercială** angajează part time asistentă Customer Relation Manager. Cerinţe: spirit organizatoric , sociabilitate, responsabilitate, experienţa în call center reprezintă un avantaj. Oferim salariu actractiv şi bonuri de masă. Informaţii la telefon 0357. 430 140. CV-urile sunt aşteptate pe adresa info@optimall.ro.
- **Angajez şofer** categ. C+E cu experienţă pentru transport internaţional, ☎0721.266.911.
- **Angajez şofer** pentru Franţa cu cazare. Telefon 0753.804.523.
- **Angajez şoferi** profesionişti transport intern marfă, şoferi autobasculantă. Tel. 0744.784.072.
- **Angajez dispecer** transport internaţional şi contabil, experienţă. Salar atractiv, ☎0722.919.690.
- **Angajez spălători** auto cu experienţă, Vlaicu. Salar 1.000 Ron, ☎0741.198.923. 843576
- **Caut persoană** pentru micro fermă vaci. Telefon 0770.709.003.
- **Firmă pază** angajează agenţi pază, zona Curtici Vladimirescu. Telefon 0746.284.759.
- **Fundaţie angajează** psiholog cu experienţă pentru Şiria, part- time. CV: networks@networksromania.org
- **Fundaţie angajează** profesor cu experienţă pentru Checheci, part- time. CV: networks@networksromania.org

GARSONIERE

- **Cumpăr garsonieră,** apartament 1 cameră, banii jos, 0755.483.216, 0746.055.126. 842254
- **Vând garsonieră** pe Patriei lângă Teba mobilată, etaj I, 8.000Euro, negociabil, 0730.196.546. 839497

AP.2 CAMERE-ARAD

- **Cumpăr apartament** 2- 3 camere, plata pe loc, 0746.055.126, 0724.512.512. 842254
- **Vând apartament** bloc 2 camere, str. V.Milea nr.33, etaj 2, renovat, 51 mp, lângă notariat Veritas, 36.500 Eur. Tel. 0749.197.079. 841533
- **Vând apartament** 2 camere neamenajat, situat pe Iuliu Maniu P3, parter. Informaţii telefon 0744.142.035. 839517
- **Vând apartament** 2 camere, central, parter, utilat şi renovat recent, 52 mp, posibilităţi privatizare, spaţiu comercial, cabinete, birouri, preţ 31.500 Euro, negociabil. Informaţii 0748.600.644. 841239
- **Vând apartament** 2 camere, bloc central, 30.000 Eur. Tel. 0257/212560. 843570
- **Va rog** introduceti textul aici! 843568

AP.2 CAMERE-JUDEŢUL ARAD

- **Vând apartament** 2 camere, decomandat, în Lipova. Preţ negociabil.Telefon 0372.732.501. 843579

AP.3 CAMERE-ARAD

- **Vând apartament** cu 3 camere, tip Samantha, etaj 3- 4 urcător, cu vedere spre Mureş+ curte, nou amenajat. Preţ la vedere. Tel. 0742.634.654. 840260

APARTAMENT LA CASĂ

- **Vând urgent** apartament la casă, în curte, str.Ghiba Birta, 28.500 Eur/negociabil, ☎0728.144.898. 831848

CASE-ARAD

- **Vând casă** tot confortul, toate utilităţile Arad- Poltura, str. Timişului nr. 4a, 0747.473.365. 808292

CASE-JUDEŢUL ARAD

- **Vând casă** la roşu Livada, avans acuma, diferenţa august, 100 mp, teren 300 mp, 17.700 Euro,0742.157.445. 840461
- **Vând casă** în Gaişa, centru, 2.600 mp. Tel. 0257/274485. 796587
- **Vând casă** 4 camere, bucătărie, 2 băi- anexe, total 1.100 mp, la Curtici, 35.000 Eur/negociabil, ☎0752.425.210. 841396
- **Vând casă,** comuna Şiria. Telefon 0746.680.928. 794341
- **Vând ieftin** casă, loc. Buhani nr. 56, com. Dezna, ocupabilă imediat, suprafaţa totală 880 mp, amplasată la şosea. Telefon 0770.708.355. 851239

SPAŢII COM-ARAD

- **Vând cabinet** stomatologic situat ultracentral, 2 unităţi de lucru.Telefon 0720.735.578. 844009

TERENURI LOCAL

- **Vând teren** intravilan în com. Vladimirescu, suprafaţă 1.000 mp, front stradal 23 m, preţ avantajos, 0744.548.394. 842289
- **NU RATAŢI OCAZIA!!!** Teren intravilan 500 mp locaţie foarte bună în zona Tabacovici pe Str. Maior Nicolae Dăraban. Preţ negociabil 52.000 euro. Tel. 0773.950.408 sau email ancavctr@gmail.com. Exclus agenţii!!! 794309

IMOBILE CHIRII

- **Închiriez apartament** trei camere (ne)-mobilat Vlaicu, decomandat, centrală, parter, 0744.546.579. 839521
- **Închiriez apartament** 3 camere zona Miorita mobilat, modernizat, 145 Euro, negociabil sau vând cu 35.200 Euro, negociabil. Telefon 0752.476.378. 840464
- **Închiriez apartament** 3 camere, zonă centrală, lângă hotel Central, zonă foarte liniştită, renovat, mobilat modern, aer condiţionat, centrală proprie, 300 Eur/lună. Tel. 0720.303.090. 843016
- **Închiriez apartament** 2 camere, Fortuna, tot confortul, 200 Eur, 0723.600.510. 843919
- **Închiriez apartament** lux, central, mobilat, utilat, 210 mp, etaj 1, 5 camere.Tel. 0744.552.086. 851238
- **Închiriez garsonieră,** zona Piaţa Mihai Viteazul la bloc, 0770.220.223. 839150
- **Închiriez casă** cu etaj (310 mp), zonă centrală. Ideal sediu firmă. Tel: 0722.293738. 783912
- **Închiriez sau** vând garsonieră mobilată pe str. Buşteni etaj I, Piaţa M.Viteazul, 0730.196.546. 839512
- **Închiriez urgent** apartament 2 camere (una închisă), Podgoria, bloc turn, 0723.309.668, 0770.227.687. 842288
- **Închiriez urgent** garsonieră, mobilată, utilată complet, lângă Piaţa Fortuna, ☎0751.382.017. 841537

SPAŢII COM-ARAD

- **Închiriez birou** mobilat de lux, 2 camere, lângă Tribunal. Tel.0744.770.917. 839509
- **Închiriez hală** 212 mp în Parcul Industrial UTA. Telefon 0721.288.570. 838967
- **Închiriez imobil** P+1, fosta cantină UTA, 1.000 mp sau parţial. Momentan restaurant. Tel.0723.324.880. 851227
- **Închiriez scaun** coafură şi manichiură, salon zona Billa (Micălaca). Telefon ☎0720.788.331. 851219
- **Închiriez spaţiu** 60 mp, parter, central, vitrine mari, parcare mare.Tel. 0744.552.086. 851215

TEREN-JUDEŢUL ARAD

- **Cumpăr păşune** împădurită şi teren arabil împădurit, 0744.337.588, 0770.730.042. 841147
- **Cumpăr pădure** peste 10 ha în jud. Arad şi peste 100 ha în alte judeţe, 0744.337.588, 0770.730.042. 841148
- **Cumpăr teren** arabil, în zona loc. Măderat şi Agrişul Mare. Tel. ☎0744.337.588, 0770.730.042. 841149

OFERTE LOCURI DE MUNCĂ

- **Angajăm şofer** profesionist C, E pentru comunitate. Telefon 0722.343.402.
- **Angajăm şoferi** profesionişti cu experienţă pentru extern. Tel. 0730.643.782. 843338
- **Angajăm şoferi** tir (şi echipaje) posesori card tahograf, atestat profesional, permis categ. B, C,E, transport marfă internaţional. Tel. 0729.039.058.
- **Angajăm barman,** Cladova. Asigurăm locuinţă permanentă. Rog seriozitate, ☎0743.685.629, 0257/259604.
- **Angajăm infirmieră** pentru cămin bătrâni. Informaţii: 0743.072.755.
- **Angajăm mecanici** auto, electricieni auto, tinichigii, inginer coordonator service, 0725.778.800.
- **Angajăm muncitori** în industria cărnii. Telefon 0755.969.327, 0733.037.794.
- **Angajăm muncitori** în Micălaca. Salarizare avantajoasă. Tel. 0741.740.576, 0257/259805.
- **Angajăm personal** pentru fast- food. Tel. 0744.828.934.
- **Angajăm rigipsari,** zidari, finisori. Pată acord. Telefon 0744.556.686 sau 0257/ 374001.
- **Angajăm tractorişti,** mecanici- agricoli. Tel. 0788.627.921.
- **Angajămmuncitori calificaţi,** necalificaţi pentru finisări interioare şi dulgheri, 0727.272.218.

EVIDENŢIAZĂ-TE!

Text: DATA apariţiei:.....

Talon valabil până în 31 martie 2015

Date personale:

Nume şi Prenume:

Telefon:

Buletin de identitate:

TALON + PREŢUL CATEGORIEI AFERENTE

Anunţurile se preiau zilnic, la ghişeu, până în ora 16[00], după această oră, se pot prelua doar prin intermediul sistemului online de preluare al anunţurilor disponibil pe www.jurnalaradean.ro . Anunţurile de mică publicitate din Jurnal Arădean se publică pe baza talonului din ziar

Redacţia nu îşi asumă responsabilitatea pentru conţinutul anunţurilor de mică publicitate!

JURNAL ARĂDEAN

Timpul zboară.
Fii cu un pas înaintea lui!

Păstrază-ți sănătatea și frumusețea pielii cu cele mai inovatoare proceduri laser. Cea mai modernă tehnologie laser, DEKA Synchro FT, cele mai noi metode de tratament, cei mai buni specialiști dermatologi sunt acum la dispoziția ta în cadrul noului Centru de Dermatologie MedLife Arad.Totul pentru frumusețea ta!

Call center: 0257 960
www.medlife.ro (H-750221)

SISTEMUL MEDICAL MedLife

AutoSchunn
Centru autorizat de vânzări și service Mercedes-Benz

www.auto-schunn.ro

La noi sunteți pe cele mai bune mâini!

Cel mai mic cost de întreținere – doar 0,67 eurocenți/100 km

Vă oferim:
-Inspecția Tehnică Periodică pentru toate mărcile
-Verificări tahografe
-24% discount pentru pachete de piese și manoperă
-Reparații mecanice și electrice
-Reparații de accidente
-Piese de schimb
-Anvelope de sezon

PRIETENOS • COMPETENT • EXCELENT

Arad Calea Radnei nr. 247 tel. 0746 222 448
Deva Str. Sântuhalm DN 7 FN tel. 0755 073 206
Suceava Șcheia Str. Humorului nr. 132 tel. 0746 298 025 (750224)

www.s2s.ro
0732727727
info@s2s.ro

SOFTWARE SYSTEMS TECHNOLOGIES

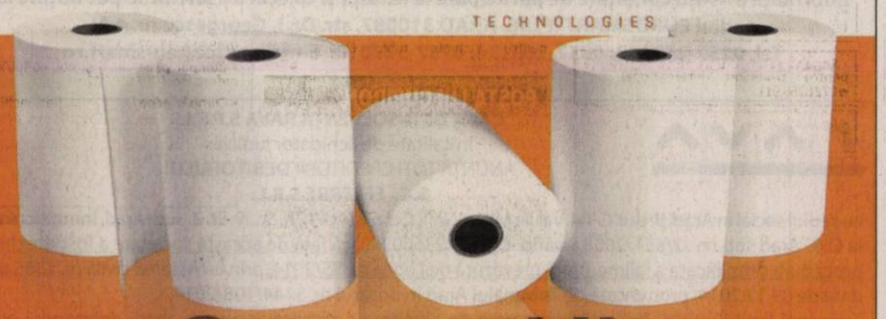

Consumabile

ROLE CASE DE MARCAT ȘI ETICHETE — Preturile INCLUD TVA 24%

Role case de marcat		Role imprimante termice notă plată 57mm - 80mm			
Role termice 27.5 mm 18m (Datecs) set 10	PRET 8.00 lei	Role termice 57mm 16m	PRET 1.10 lei		
Role termice 37,5mm 30m set 10	PRET 13.00 lei	Role termice 57mm 30m	PRET 1.95 lei	Role termice 80mm 30m	PRET 2.85 lei
Role autocopiative SC/SC 57mm 15m set 10	PRET 18.00 lei	Role termice 57mm 40m	PRET 3.49 lei	Role termice 80mm 40m	PRET 3.75 lei
Role autocopiative SC/SC 67mm 30m set 6	PRET 23.00 lei	Role termice 57mm 60m	PRET 4.90 lei	Role termice 80mm 60m	PRET 5.85 lei

(751343)

CONTA PROFI

Servicii profesionale de contabilitate.

Adresa: Arad, Strada Ioan Rusu Şirianu Nr.2 Ap.7, Tel 0722372212
Email conta.profi@planyo.net
www.planyo.net/ContaProfi

(751349)

PIZZERIA AMSTERDAM

Oferta 1+1 gratis

0748 990 290 / 0770 672 362
0357 436 300

Str. Barbu Lautaru Bl. 35 (Cartier Alfa), Arad
Str. Aurel Suciu, Arad

(750240)

aradjob.ro

ANIVERSĂRI

Cu ocazia nunții de aur a părinților noștri
GHEORGHE și MARTA RUS
din Berechiu
copiii și cei apropiați le urează viață lungă, sănătate și
La mulți ani!
Copiii Ghiță, Mirela și Corina cu familiile

Millefiori precious murano collections

SC MILLEFIORI SRL Arad, cu sediul social in Arad, Calea Zimandului nr.26, jud. Arad, societate producatoare de bijuterii si articole decorative din sticla de Murano
angajeaza:
- agent comercial; - director vanzari.
CV-urile se pot trimite prin: fax:0257-278404 sau e-mail: job@millefiori-romania.ro; liliana@millefiori-romania.ro.
(841192)

Transformă nemulțumirea în siguranță!
ARTEX SCM
SOCIETATE CU TRADIȚIE ÎN DOMENIUL TEXTIL,
ANGAJEAZĂ

- **CONFECȚIONERI ÎMBRĂCĂMINTE sau PERSOANE CUNOSCĂTOARE DE MESERIE**, pentru cusut;
- **MECANICI MAȘINI** de cusut;
- **MAIȘTRII și TEHNOLOGI** în pregătirea producției.

OFERIM: *climat de lucru european; *salarii motivate în acord individual și regie; *tichete de masă; *primă de transport - prezență;, *premii; *un singur schimb; *asistență medicală..
Angajările se fac pe bază de probă de lucru.
DETALII: telefon : 0357- 408275; 0357- 408276
(752326)

www.aradon.ro

SCP EXPERT SPRL
practicieni în insolvență

EXPERT SPRL, lichidator judiciar al **SC TARGO SRL**, anunță vânzarea conform Legii 85/2006, prin licitație publică deschisă, cu strigare a **apartamentului deținut de SC TARGO SRL în Micălaca, bloc 359, sc. A, ap. 8, jud. Arad, la prețul de 20.300 EURO.**

Prețul nu conține TVA.

Garanția pentru participare la licitație este de 10% din valoarea de pornire a imobilului. Contravaloarea caietului de sarcini pentru imobilul apartinand debitoarei SC TARGO SRL este de 300 RON.

Apartamentul poate fi vizitat la adresa menționată.

Licitația va avea loc în data de 31.01.2015, ora 14,00 la sediul EXPERT SPRL, situat in Arad, str. D. Bolintineanu, nr. 5, jud. Arad.

Înscrierile, achiziționarea caietelor de sarcini și achitarea garanției de înscriere la licitatie se pot efectua până în ziua licitației, ora 12,00, la sediul EXPERT SPRL din Arad, str. D. Bolintineanu, nr. 5.

În caz de neadjudecare la licitația din 31.01.2015, licitația se va relua pe data de 07.02.2015, la aceeași oră și în același loc și ulterior pe data de 14.02.2015, la aceeași ora și în același loc.

Relații la sediul EXPERT SPRL, tel. 0257/259740 Molnar Adriana și 0722/343781 dl. Răzvan Anghel.

(851247)

ANUNȚ LICITAȚIE

RPL **OCOLUL SILVIC VALEA MUREȘULUI R.A**, cu sediul în localitatea Bârzava nr.85, telefon/fax 0257433181, organizează în data de 30.01.2015 la ora 10,00.

LICITAȚIE DE MASĂ LEMNOASĂ PE PICIOR

producția anului 2015

Volum brut 2374 mc.

FELUL LICITAȚIEI: DESCHISĂ

Locul de desfășurare a licitației: RPL Ocolul Silvic Valea Mureșului R.A.

Preselecția pentru admiterea la licitație se organizează în data de 26.01.2015, la sediul ocolului, conform H.G. 85/29.01.2004 și H.G.1174/06.09.2006.

Masa lemnoasă neadjudecată va face obiectul unei noi licitații organizată în data de 06.02.2015 cu preselecție în data de 02.02.2015 în aceleași condiții.

(851225)

INFORMARE

Această informare este efectuată de: S.C. **MASCHIO GASPARDO ROMANIA** S.R.L. cu sediul in oraș Chișineu-Criș, str. Înfrățirii, nr. 155, ce intenționează să solicite de la ADMINISTRAȚIA NAȚIONALĂ "APELE ROMÂNE", ADMINISTRATIA BAZINALĂ DE APĂ Crișuri, aviz de gospodărire a apelor pentru ELABORARE PLAN URBANISTIC ZONAL SI REGULAMENT AFERENT FUNCTIUNI MIXTE: AGREMENT SI SPORT, PISCICULTURA, SERVICII, LOCUIRE SI PASAJ LA NIVEL km 38 + 000 LINIA CF 328 ARAD – ORADEA

Această investiție este nouă.

Ca rezultat al procesului de producție vor rezulta ape uzate menajere, ce se vor evacua în helesteiele existente in incinta după ce au fost epurate printr-o statie de epurare biologica proprie.

Această solicitare de aviz este conformă cu prevederile Legii apelor nr. 107/1996, cu modificările și completările ulterioare.

Persoanele care doresc să obțină informații suplimentare cu privire la solicitarea avizului de gospodărire a apelor pot contacta solicitantul de aviz la adresa menționată.

Persoanele care doresc sa transmită observații, sugestii și recomandări se pot adresa solicitantului, după data de 16.01.2015.

(851229)

Liceul Tehnologic Iuliu Moldovan, Arad
C-lea Timișorii, nr. 29-31

ORGANIZEZĂ CONCURS

pentru ocuparea postului de

PEDAGOG ȘCOLAR cu studii medii, în data de 29.01.2014, ora 10:00.

Dosarele se depun la secretariatul școlii în perioada 07.01.2015 – 22.01.2015, între orele 9:00-14:00.

***Informații* la secretariatul școlii, telefon 0257 287 238.**

(838921)

ANGAJAM
MAROCHINER CU EXPERIENTA

PENTRU INSTRUIRE PERSONAL PRODUCTIE PORTOFELE PIELE

OFERIM, TRANSPORT, SALAR NEGOCIABIL, BONURI

CERINTE: PERMIS CAT B, EXPERIENTA FUNCTIE CONDUCERE, ABILITATE, SERIOZITATE

INFORMATII TEL **0256/329266, 0744508918**

(841226)

SC SIRE SRL, din Arad, Calea Zimandului FN,

ANGAJEAZĂ

OPERATORI ASAMBLARE

cablaje (femei), absolvenți a minim 10 clase.

Informații suplimentare la sediul nostru sau la telefon 0257 218 748, între orele 09:00 – 16:00.

(841527)

UNIUNEA EUROPEANĂ · GUVERNUL ROMÂNIEI · Fondul Social European POSDRU 2007-2013 · Instrumente Structurale 2007-2013 · GUVERNUL ROMÂNIEI MINISTERUL MUNCII, FAMILIEI PROTECȚIEI SOCIALE ȘI PERSOANELOR VÂRSTNICE ORGANISMUL INTERMEDIAR POSDRU · FRG Vladimirescu · FUNDAȚIA ROMÂNO – GERMANĂ VLADIMIRESCU

Investește în oameni!

FUNDAȚIA ROMÂNO – GERMANĂ Vladimirescu

în parteneriat cu: ASOCIAȚIA ALDMARIDIM, PRIMĂRIA COMUNEI BÂRSA, PRIMĂRIA COMUNEI GURAHONȚ ȘI PRIMĂRIA COMUNEI SĂVÂRȘIN

ORGANIZEAZĂ GRATUIT PENTRU PERSOANELE INACTIVE ȘI ȘOMERII DIN MEDIUL RURAL

cursuri de calificare/inițiere:

OPERATOR CALCULATOR și CONTABILITATE– la Centrul din Vladimirescu

MANICHIURIST - PEDICHIURIST – la Centrul din Aldești

Informații și înscrieri:

- **VLADIMIRESCU –** 0751–119347 – Nemczov Monica
- **ALDEȘTI** - 0751– 119346 – Giurescu Mariana

proiect: ***„OCUPPAT – Organizarea de Cursuri de Pregătire Profesională și Antreprenoriat la Țară" - ID 128576*** cofinantat din Fondul Social European prin Programul Operational Sectorial Dezvoltarea Resurselor Umane 2007-2013

(831359)

EUROSMART SOLUTIONS

EUROSMART I.P.U.R.L.
lichidator judiciar
al S.C. SG BRAND S.R.L.

VINDE PRIN LICITAȚIE PUBLICĂ URMĂTOARELE BUNURI:

TEREN INTRAVILAN „CALE ACCES" cota 1.000 mp/8.297 mp
Arad, Cartierul Verde, DN 79/KM 7, Județul Arad, înscris în CF NR 339311/Arad
PREȚ: 2.670 Euro
Notă: cu privire la regimul TVA se vor aplica prevederile legale în vigoare

Licitația se ține în data de 21.01.2015 orele 11.00 la sediul EUROSMART IPURL Arad, str. Dr. I. Georgescu nr. 4A. În caz de neadjudecare licitația se va repeta în aceleași condiții în data de 04.02.2015 ora 11.00.
Înscrierea la licitație se face până în 20.01.2015 respectiv 03.02.2015 ora 14.00.
Cei care doresc să participe la licitație trebuie să achite garanția de participare, care este 10% din valoarea bunului/bunurilor.
Informații privind condițiile de participare la licitații și caietul de sarcini se pot obține la sediul EUROSMART IPURL ARAD 310087, str. Dr. I. Georgescu nr. 4 A.
Tel. 0257-257143; 0357-100134; 0737-577010; E-mail: office@eu-smart.ro

(850663)

EUROSMART SOLUTIONS

EUROSMART I.P.U.R.L.
Vinde Prin Licitație Publică
TEREN ÎN EXTRAVILAN
14.400 mp.

Situat la Hotarul comunei Semlac, FN, Jud.Arad,
pe DN 7 la distanța de cca 14 km de Pecica și la 10,80 km de Nădlac.
înscris în CF nr. 300842/Semlac, nr.TOP.42.cc177 = 14.400 mp.

PRET: 12.898 EURO
Notă: cu privire la regimul TVA se vor aplica prevederile legale în vigoare

Licitația se ține în data de **23.01.2015** ora **11.00** la sediul **EUROSMART I.P.U.R.L.** ARAD 310087 str. Ioan Georgescu nr. 4 A. În caz de neadjudecare licitația se va repeta, în aceleași condiții, în data de **30.01.2015, 06.02.2015** respectiv **13.02.2015 la ora 11:00.**
Înscrierea la licitație se face până în **22.01.2015, 29.01.2015, 05.02.2015, respectiv 12.02.2015 ora 14.00.**
Cei care doresc să participe la licitație trebuie să cumpere **caietul de sarcini** și să achite **garanția de participare**, care este **10%** din prețul de pornire al licitației.
Informații suplimentare se pot obține la sediul EUROSMART I.P.U.R.L.
ARAD 310087 Ion Georgescu nr. 4 A.
Tel. 0257-257143; 0357-100134; 0732-712904. E-mail: office@eu-smart.ro

(851230)

RAVA

CASA DE INSOLVENȚĂ RAVA S.P.R.L.
în calitate de lichidator judiciar
ANUNȚĂ TOȚI CREDITORII **DEBITORULUI**
S.C. EFFERRE S.R.L.

cu sediul social în Arad, B-dul. G-ral. Vasile Milea, Nr. 1, Corp A, Ap. 12A, Sc. IV, Et. 2, Jud. Arad, înmatriculată la ORC Arad sub nr. J2/651/2008, având CUI RO 23660340, că față de această societate a fost deschisă procedura simplificata a falimentului prevăzută de Legea nr. 85/2014, prin Încheierea civilă nr. 1365 din data de 09.12.2014, pronunțată de Tribunalul Arad în dosarul nr. 5144/108/2014.
Termenul limită pentru înregistrarea cererii de admitere a creanțelor asupra averii debitorului este data de **23.01.2015.** În temeiul art. 114 alin. (1) din Legea privind procedura insolvenței, nedepunerea cererii de admitere a creanței până la termenul menționat atrage decăderea din dreptul de a fi înscris în tabelul creditorilor și nu va dobândi calitatea de creditor îndreptățit să participe la procedură.
Alte termene stabilite prin hotărârea de deschidere a procedurii : Termenul limită pentru verificarea creanțelor, întocmirea, afișarea și comunicarea tabelului preliminar al creanțelor este data de **02.02.2015.**
Termenul limită pentru depunerea eventualelor contestații la tabelul preliminar este de 7 zile de la data publicării acestui tabel în Buletinul Procedurilor de Insolvență. Termenul pentru definitivarea tabelului de creanțe și soluționarea eventualelor contestații la tabelul preliminar al creanțelor este **27.02.2015.**
Debitorul **S.C. EFFERRE S.R.L.** are obligația ca în termen de 10 zile de la deschiderea procedurii să depună la dosarul cauzei documentele prevăzute la art. 67 alin. (1) din Legea privind procedura insolvenței
Informații suplimentare la tel. 0372.724.485 sau la sediul profesional al lichidatorului judiciar **CASA DE INSOLVENȚĂ RAVA S.P.R.L.** *situat în Arad, Str. Tudor Vladimirescu, Nr. 17-19, Ap.4, Jud. Arad.*

(851070)

Angajez barbati fara limita de varsta pentru magazin de servicii funerare
cerinte
- posesor permis categoria B
- seriozitate
Tel: 0728690120

(796556)

MGA
ANGAJEAZĂ:
MONTATORI schelete tapițerie; TÂMPLARI MAȘINIȘTI; LIPITORI burete; TAPIȚERI; OPERATORI mașini cusut; FEMEIE de SERVICI.
Informații la tel: 0722 500 354

(841176)

COLEGIUL NAȚIONAL „MOISE NICOARĂ" ARAD
organizează concurs pentru 4 (patru) posturi **ÎNGRIJITOR** pe perioadă nedeterminată. Dosarul de concurs se depune la secretariatul unității în perioada 27.01.2015 - 05.02.2015 între orele 09.00 - 14.00. Informații suplimentare la tel.: 0257/280598

(850679)

ANUNT:
Asociatia Nationala a Surzilor Arad,
ANGAJEAZA
Asistent Social cu studii superioare in Asistenta sociala.
Depunerea CV-urilor se va face pe e-mail: ansr_arad@yahoo.com
Informatii la tel: **0768105734**

(839149)

MAGAZIN DE BIJUTERII, Revoluției, 26, Podgoria
ANGAJEAZĂ
VÂNZĂTOARE
Cerințe: bacalaureat; (nu necesită experiență)
Oferim: *salariu atractiv.*
Prezentarea cu CV între orele 10:00-18:00 la adresă.
Tel: 0751 194 610

(831862)

ANGAJĂM **INGINER sau TEHNICIAN AGRICOL**
pentru magazin fitosanitar Arad
Inf. la tel.: 0740 116 236

(827837)

Publicitate 0257/280.904

FlorideLux.ro
petale de viață

FlorideLux @ Paris

Comandă din timp flori si cadouri pentru Ziua Îndrăgostiților și poți câștiga un

CityBreak la PARIS!

* pot participa doar cei ale caror comenzi sunt plasate în magazin sau pe www.FlorideLux.ro pana pe 5 februarie 2015, cu livrare pe 14 februarie 2015.

(750207)

Program mica publicitate:
B-dul Revoluției, nr. 81
luni-vineri: 8.00-18.00,
duminică: 9.00-13.00.

Publicitate: mică
0257/210.775;
mare
0257/280.904

CURSURI INTERACTIVE DE LIMBI STRĂINE !
În fiecare marți

LIMBA turcă - 16:00-17:00
LIMBA italiană - 17:00-18:00
LIMBA spaniolă - 18:00-19:00

ARAD, B-dul Revoluției nr. 81

Asociația Delta a tinerilor arădeni
CALYPSOYOUTH
/calypsoyouth
evscalypsoyouth@gmail.com

Erasmus+

Acest proiect este finanțat cu sprijinul Comisiei Europene. Aceasta publicație (comunicare) reflecta numai punctul de vedere al autorului si Comisia nu este responsabila pentru eventuala utilizare a informațiilor pe care le conține.

(750262)

Salon de Remodelare și Îngrijire Corporală
EDA
Beauty experience.
+40357 80 90 79
office@edabeauty.ro
www.edabeauty.ro
edabeautycenter
Arad, Calea Romanilor 17–19, parter
(750214)

GDS ANGAJEAZĂ
OPERATORI REPARAȚII PLĂCI ELECTRONICE
OPERATORI INSPECȚIE VIZUALĂ
OPERATORI SMT
OPERATORI ASAMBLARE PLĂCI ELECTRONICE
TEHNICIAN FACILITĂȚI

Oferim: bonuri de masă, ore suplimentare plătite dublu, transport asigurat, spor de noapte 25%

Persoanele interesate sunt rugate să se prezinte pentru interviu la sediul firmei în Zona Industrială (în curte la EuroImobiliare) în intervalul orar:
- luni și marți: 10.00-13.00
- joi și vineri: 15.00-16.30

INFO: 0357.420.928
0357.434.728
(749625)

SC angajaza
- asistent productie
- facturist cu cunostinte de contabilitate primara,
- coordonator activ. transp.,
- sofer profesionist
- ambalatori productie.

Se ofera salariu atractiv + bonusuri.
Informatii la telefon 0734732516
(842257)

TAKATA conduce activitățile europene ale Corporației Takata din Tokyo, unul din producătorii de top de echipamente de siguranța pentru industria automotive. Takata are 11.000 de angajați în Europa si aproape 29.000 peste tot in lume. Ca partener de încredere al companiilor producătoare de autoturisme, Takata dezvoltă si produce componente si produse de siguranta de înaltă calitate. Portofoliul de produse este compus din volane, sisteme de airbaguri, centuri de siguranta, componente electronice si senzori, precum si componente de habitaclu si sisteme de siguranta pentru copii. ***Pentru a ne întări echipa din Arad, suntem în căutare de:***

TAKATA

OPERATORI MAȘINI SPUMARE

Profilul dvs.:
- Studii medii ;
- Seriozitate, îndemânare, meticulozitate, acuitate vizuala, respect pentru ordine și curățenie;
- Disponibilitate de lucru în schimburi.

Daca sunteți o persona dinamică, cu abilități de lucru în echipă, respectați ordinea și curătenia, aveți domiciliul în județul Arad și vă doriți

- Pachet salarial motivant bazat pe competență și evoluție profesională ;
- Asigurare medicala gratuită pentru tine și copii tăi minori ;
- Posibilitatea de avansare profesională ;
- Conditii de muncă la standarde occidentale ;
- Tichete de masă ;
- Transport gratuit.

Atunci:
Vă așteptăm CV-ul la adresa de e-mail resurse.umane@eu.takata.com, sau la numărul de fax 203.841 sau va invităm la sediul firmei TAKATA (Parcul Industrial Vest – ieșirea către Nădlac, strada III, nr. 9) unde veți completa o cerere de angajare, **specificând expres postul** pentru care candidați.

Numai persoanele selectate vor fi contactate
VĂ MULȚUMIM ȘI VĂ AȘTEPTĂM !
(817956)

Unicul restaurant turcesc din Arad
Mancaruri delicioase cu specific turcesc, preparate de bucatari turci.
C-lea Timisorii nr 212/2 (după bariera în incinta business center)
telefon: 0751527203 - 0755112943
Restaurant Istanbul
(841524)

SC PAB ROMANIA SRL
angajeaza:
Lacatus confectii metalice
Sudor electric (MIG-MAG)
Vopsitor industrial
Informatii âla telefon: **0747-021276**,
intre orele 09.00 – 17.00
si la adresa: str Gradina Postei nr 1, Micalaca.
(850674)

Leoni Wiring Systems Arad ANGAJEAZA :

Operator Asamblare,
Manipulant Marfa,
Tehnician

Avantaje:
- *Transport asigurat in Judetul Arad*
- *Ore suplimentare platite*
- *Analize gratuite pentru angajare*
- *Asistenta medicala gratuita*
- *Oportunitati de promovare*
- *Pachet de servicii medicale gratuite pentru angajati si familiile acestora la una dintre cele mai moderne policlinici din Arad*

Cerinte minime:
- *Capacitate de integrare intr-un mediu de lucru dinamic*
- *Stare fizica buna, spirit de echipa, disponibilitate de lucru in 3 schimburi*

Cererile de angajare se depun la sediul firmei noastre.

LEONI Wiring Systems Arad
Str. 1, no. 11 - Zona Industriala Arad, Jud Arad
Tel: 0257-205146, 0257-205266
LEONI
(838954)

JRL Edition
Arad, Zona Industrială Vest, Str. III, nr. 5
Angajeaza :
Confectioner cu experienta
Cerințe:
- Experienta in utilizarea masinilor de cusut cu un ac si doua ace
- Indemanare
- Responsabilitate

Oferim:
- pachet salarial extrem de atractiv si de motivant
- bonuri de masa
- transport la/de la locul de munca
- conditii de munca deosebite

Cererile de angajare se depun la:
Tel : (0257) - 272508
Fax: (0257) - 272582
email: resurseumane@jrl.ro
sau la sediul din Zona Industriala Vest, Str. III, nr. 5
(851244)

aradjob.ro

TRANSPORT GRATUIT ÎN MUNICIPIUL ARAD ŞI ORAŞUL PECICA

NOSFERATUM

SERVICII FUNERARE COMPLETE

Arad, str. Ghiba Birta nr. 26
Pecica, str. 2, vis-a-vis de POLIŢIE
Tel.: 0752 10 11 12
0357 80 48 38

NON STOP

e-mail: nosferatumarad@yahoo.com
www.nosferatum.ro

- Sicrie de la 390 lei;
- ÎNMORMÂNTĂRI FĂRĂ BANI DOAR PE BAZA CUPONULUI DE PENSI
- Consultanţă permanentă, medic constatator
- Rezovăm acte decedat: acte primărie, certificat de deces, adeverinţă înhumare, ajutor de deces, casa de pensii şi C.A.R.P.
- PRELUĂM DECEDAŢII DE LA MORGĂ
- TRANSPORT intern şi internaţional
- Igienizare, cosmetizare, îmbălsămare, incinerarii, repatrieri, capac frigorific
- Capelă (cimitir UTA)
- NOU! Gratuit oferim pentru pensionari, 50 colacei.

(750209)

Program mica publicitate:
B-dul Revoluţiei, nr. 81
luni-vineri: 8.00-18.00,
duminică: 9.00-13.00.

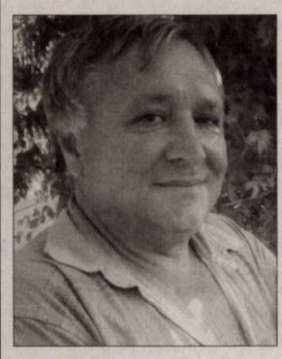

Cu sufletele întristate, anunţăm decesul prematur şi neaşteptat al celui care a fost dragul nostru fiu, soţ, tată, socru, bunic, frate şi ginere,

MIHĂIEŞ IONEL
în vârstă de 54 de ani.

Ai fost sprijinul, iubirea şi nădejdea noastră, iar acum, la despărţire, ne rugăm pentru odihna ta veşnică. Nu te vom uita niciodată!
Înmormântarea va avea loc sâmbătă, 17 ianuarie 2015, de la domiciliul din satul Chereluş. Dumnezeu să-l ierte!

Familia îndoliată

DECESE

Cu profundă tristeţe anunţăm încetarea din viaţă,după o grea suferinţă,a celei care a fost

GOMOIU IULIA
în vârstă de 71 de ani.

Înmormântarea va avea loc azi,16 ian 2015, ora 15,30 la capela cimitirului din Aradul Nou. Dumnezeu să o ierte şi să o odihnească în pace!

Soţul Iancu şi familia îndoliată

Acum la început de an, când trebuia să ne facem planuri pentru un nou început, tu

dr.

DUMITRAŞ OCTAVIAN

ai plecat pe un drum fără sfârşit, la doar 58 ani, lăsându-ne singuri în această lume. Înmormântarea va avea loc duminică, 18 ianuarie 2015 în localitatea Otlaca Pustă din Ungaria.

Te vor plânge mereu:

soţia Neli, mama Ica şi copiii Ioana, Bianca, Călin şi Victor

O inimă a încetat să bată, un suflet nobil s-a ridicat la cer şi pleacă departe de noi, dar mai aproape de Dumnezeu. Un cald omagiu şi multe lacrimi fierbinţi pentru cel mai iubit fiu, soţ, tată, socru şi bunic,

MIHĂIEŞ IONEL,
în vârstă de 54 ani.

Înmormântarea va avea loc sâmbătă, 17 ianuarie 2015, ora 12:00, în localitatea Chereluş.

Îl vor plânge mereu: mama Florica, soţia Lidia, fiul Mihai cu nora Adina şi nepoata Ioana

Cu durere în suflet anunţăm trecerea în nefiinţă a celei care a fost soţie şi mamă,

SERI ELENA.

Dumnezeu să o odihnească în pace! Înmormântarea va avea loc sâmbătă, 17 ianuarie 2015, ora 14:00, la Cimitirul Pomenirea.

Familia îndoliată

Acum, la început de an, când trebuia să ne facem planuri pentru un nou început, tu,

doctor

DUMITRAS OCTAVIAN,

ai plecat pe un drum fără sfârşit, la doar 58 de ani, lăsându-ne singuri pe această lume. Înmormantarea va avea loc în localitatea Otlaca Pusta din Ungaria, sâmbătă, 17 ianuarie 2015, ora 14.00.

Te vor plânge mereu soţia Neli, mama Ica, copiii Ioana, Bianca, Călin şi Victor

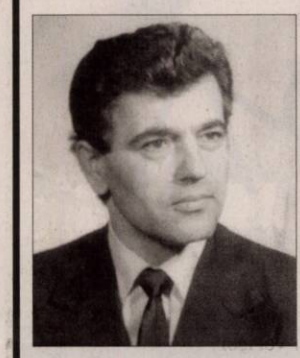

Cu profundă durere în suflet, anunţăm trecerea în nefiinţă a celui care a fost

SILAGHI DUMITRU
în vârstă de 68 de ani.

După o lungă suferinţă, sufletul lui a urcat la ceruri. Înmormântarea va avea loc sâmbătă, 17 ianuarie 2015, ora 14.00, de la capela Cimitirului Ortodox din Sânicolaul Mic.
Dumnezeu să-l odihnească!

Familiile îndoliate Silaghi şi Obrad

SERVICII FUNERARE

IN MEMORIAM
NON STOP!
KUKI - servicii funerare complete
Producător de sicrie - oferă sicrie la preţ de producător.
Pentru membrii C.A.R.P. transport gratuit atât în oraş, cât şi în judeţ.
GRATUIT rezolvăm actele la spital, primărie, casa de pensii şi C.A.R.P.
Transport intern şi internaţional ● Accesorii funerare.
Contact: Arad, Str. Mihai Eminescu nr. 4 (în curte), vis-a-vis de Cerbul Albastru.
Telefon: 0257/211929, mobil: 0723-343-964
www.inmemoriamkuki.com
Nou! Casă funerară - Strada Ştefan Ludwic Roth nr. 1 D, Grădişte
(H-J-48928)

Cu profundă tristeţe anunţăm încetarea din viaţă
la vârsta de 53 ani a celui care a fost soţ şi tată,

GYÖRFFI FRANCISC ŞTEFAN.

Înmormântarea va avea loc astăzi, 16 ianuarie 2015, ora 12.00 la Cimitirul Eternitatea.

Familia îndoliată, soţia Carmen şi fiica Ana

Cu nemărginită durere şi tristeţe în suflet anunţăm decesul celui care a fost

ing. GHERMAN CORNELIU DIMITRIE
în vârstă de 74 ani.

Înmormântarea va avea loc astăzi, 16 ianuarie 2015 ora 14,00 de la domiciliu din strada Lipovei nr. 86.

Fiica Elena Bondoc cu soţul Călin, copiii Alexandra şi Sergiu şi soţia Lenuţa Gherman

Cu 5 lei în plus, anunţurile de deces pot fi însoţite de unul dintre următoarele simboluri:

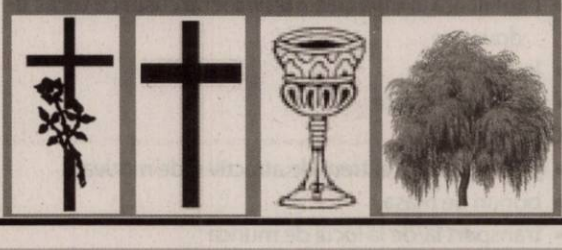

Cu nemărginită durere în suflet anunţăm încetarea din viaţă a celui care a fost iubitul nostru tată şi soţ,

BELEJAN GHEORGHE
în vârstă de 56 ani.

Vei rămâne pentru totdeauna în sufletele noastre. Înmormântarea va avea loc astăzi, 16 ianuarie 2015, ora 13,00 la Cimitirul Aradul Nou.

Îndurerata familie Belejan

Cu adâncă durere în suflet, anunţăm decesul celui care a fost soţ, tată şi cel mai bun bunic,

BĂTRÎN PETRU
în vârstă de 81 ani.

Înmormântarea are loc astăzi, 16 ianuarie 2015, ora 13,00 la Cimitirul din comuna Olari.

Familia îndoliată

Cu adâncă durere în suflet anunţăm trecerea în nefiinţă a

lt.col.în rezervă

UNGUREANU ION

tată, socru, bunic şi străbunic. Înmormântarea va avea loc sâmbătă, 17 ianuarie 2015 la Cimitirul Eternitatea (UTA), la ora 14. Trupul neînsufleţit este depus la Casa Funerară Kuki, Grădişte.

Familia îndoliată

SERVICII FUNERARE

CASA FUNERARĂ ROSTYL
str. COCORILOR nr. 27 (între cimitirele Eternitatea şi Pomenirea, lângă Petrom)

OFERĂ:
- GRATUIT SĂLI DE PRIVEGHI (capele).
- SĂLI PENTRU POMENI, cu meniu la alegerea clientului.
- SICRIE şi RESPETE produse de firma noastră, la PREŢ REDUS.
- GRATUIT scoatem certificatul de deces şi ajutorul de înmormântare.

TELEFON: 0257-21.44.22 / 0728-690.120
(895467)

Anunţurile de mică publicitate se preiau doar în locaţia de pe B-dul Revoluţiei, nr. 81 (clădirea de lângă hotelul Continental, fost Astoria) după următorul program: de luni până vineri între orele 8-18, iar duminica între orele 9-13.

Anunţurile de deces se publică GRATUIT!

O inimă a încetat să mai bată, un suflet nobil s-a ridicat la cer şi pleacă departe de noi, dar mai aproape de Dumnezeu. Un omagiu, o lacrimă şi o floare pentru cel care a fost soţ drag şi tată scump,

ŞIMĂNDAN GHEORGHE.

Înmormântarea va avea loc sâmbătă, 17 ianuarie 2015, ora 13.00 de la Casa Funerară Kuki din Grădişte.

Soţia Ana şi fiul Marius îndureraţi

CONDOLEANŢE

O rugăciune către Dumnezeu, o lumânare aprinsă şi gânduri pioase în ceasul despărţirii de cel care a fost dragul nostru frate, cumnat şi unchi,

MIHĂIEŞ IONEL.

Dumnezeu să-l ierte şi să-l odihnească!

Fratele Mihăiţă, cumnata Rodica şi nepoţii Andreea, Ioana şi Robi

Împărtăşim durerea nepoţilor noştri Adina, Mihai şi Alexandra, acum, când se despart de cel care a fost

MIHĂIEŞ IONEL.

Dumnezeu să-l odihnească, iar pe voi să vă mângâie şi să vă dea putere să treceţi peste această grea încercare!

Familia Duţu Dorina şi Mircea

Cu adâncă durere în suflet, trişti şi înlăcrimaţi ne despărţim de cel care a fost nepot şi verişor,

MIHĂIEŞ IONEL.

Dumnezeu să-l odihnească în pace!

Familia Baciş Traian din Ineu

Nu putem opri clipa tragică a destinului, de aceea în faţa marilor dureri ne plecăm în tăcere. Sincere condoleanţe familiilor Hanţig şi Ardelean, greu încercate de pierderea tatălui şi bunicului, la doar două săptămâni după plecarea la cele veşnice a mamei şi bunicii. Bunul Dumnezeu să-i odihnească în Împărăţia Sa, iar pe cei rămaşi să-i mângâie şi să-i întărească!

Colegii de la Compartimentul Audit al Compamiei de Apă Arad şi de la Aqua Trans Mureş Arad

Cu adâncă durere în suflet ne luăm rămas bun de la

GOMOIU IULIA,

scumpa noastră mamă,soacră şi bunică. Dumnezeu să o odihnească în pace!

Fiul Corin cu nora Dana şi nepoatele Emi şi Deea

Cu adâncă durere în suflet ne luăm rămas bun de la

GOMOIU IULIA,

scumpa noastră mamă,soacră şi bunică. Dumnezeu să o odihnească în pace!

Fiul Lucian cu nora Monica şi nepoţii Amalia şi George

Un ultim omagiu pentru

GOMOIU IULIA

din partea cuscrelor Elena şi Marta.

Dumnezeu să o odihnească în pace!

Colectivul Liceului Tehnologic „Iuliu Moldovan" Arad este alături de doamna director Isopescu Maria în clipele grele pricinuite de decesul tatălui. Sincere condoleanţe!

Suntem alături de colegul nostru Savin Batinaş în aceste momente dureroase pricinuite de decesul iubitei sale mame. Dumnezeu s-o ierte şi s-o odihnească în pace!

Colectivul Instituţiei Prefectului – Judeţul Arad

Cu profundă durere ne luăm rămas bun de la cel care a fost

ec. RADU GEORGE

- director la Banca Naţională Sucursala Judeţeană Arad.

Sincere condoleanţe familiei îndoliate! Dumnezeu să-l odihnească în pace!

Foştii colegi

Asociaţia de Proprietari str. Banu Mărăcine Bloc 17 aduce un ultim omagiu regretatei vecine,

prof. dr. TATIANA DUMINICĂ

şi transmite sincere condoleanţe familiei îndoliate.

Administraţia

Suntem alături de familia general Cătănici Avram în grelele momente pricinuite de decesul mamei şi îi transmitem sincere condoleanţe.

Familia dr. Agud Viorel

Ne despărţim cu multă durere de cel care a fost cumnat şi unchi,

GYÖRFFI FRANCISC ŞTEFAN.

Dumnezeu să-l odihnească în pace!

Cumnaţii Valentin şi Camelia, nepoţii Sebastian şi Andreea

Ne despărţim cu durere în suflet de cel care a fost cumnat şi unchi,

GYÖRFFI FRANCISC ŞTEFAN.

Dumnezeu să-l odihnească în pace!

Cumnata Zorica, nepoata Teodora şi Stelian

Sincere condoleanţe colegei noastre Györffi Carmen şi fiicei Ana, acum când se despart de soţul şi tatăl,

GYÖRFFI FRANCISC.

Dumnezeu să-l ierte!

Colectivul Turei a V-a Tratare Chimică Cet Arad

Suntem alături de verişoara Lenuţa, nepoata Lenuţica cu soţul Călin şi copii lor Alexandra şi Sergiu în aceste momente grele când se despart de cel care le-a fost soţ, tată, bunic,

ing. GHERMAN CORNELIU.

Sincere condoleanţe familiilor îndoliate! Dumnezeu să-i dea veşnică odihnă!

Delia Rusu cu soţul Ştefan, nepoata Diana

Suntem alături de familia Gherman şi familia Bondoc în aceste clipe grele, la despărţirea de cel care a fost unchiul nostru,

ing. GHERMAN CORNELIU.

Dumnezeu să-l odihnească în pace!

Familia Boţoc

Suntem profund îndureraţi de trecerea în cele veşnice a finului nostru drag,

ing. GHERMAN CORNELIU.

Sincere condoleanţe finelor noastre Lenuţa şi familiei Bondoc.

Naşii Valeria şi Alexandru Mihalca

Suntem alături de Elena Gherman şi familia Bondoc în greaua pierdere pricinuită de trecerea la cele veşnice a celui care a fost soţ, tată, socru şi bunic,

CORNELIU GHERMAN.

Dumnezeu să-l odihnească!

Verişorul Vasile Birău cu familia şi familiile Marşieu şi Mihalcovici

Un ultim rămas bun, regrete şi sincere condoleanţe familiei îndurerate la despărţirea de cel care a fost

ing. GHERMAN CORNELIU.

Fam. dr. Szasz Florin – Oradea

Împărtăşim durerea şi suntem alături de familia îndoliată la despărţirea de cel care a fost unchiul nostru,

ing. GHERMAN CORNELIU.

Adi şi Mirela Szasz cu copiii Alex şi Luca

Cu durere şi tristeţe în suflet suntem alături de verişoara noastră Lenuţa şi familia ing. Bondoc în clipele grele prin care trec la plecarea în veşnicie a celui care a fost

ing. GHERMAN CORNELIU.

Fam. ing. Szasz Toma şi Emilia

Suntem alături de familia îndoliată a colegului nostru Călin Bondoc, la durerea pricinuită de trecerea în nefiinţă a părintelui,

CORNELIU DIMITRIE GHERMAN.

Sincere condoleanţe!

Colegii din conducerea Enel-Zona Arad

Suntem alături de doamna farmacistă Bondoc Elena în grelele momente pricinuite de decesul tatălui ei,

GHERMAN CORNELIU.

Sincere condoleanţe! Dumnezeu să-l odihnească în pace!

Colectivul Secţiei Oftalmologie Arad

Ne luăm rămas bun de la

ing. CORNELIU GHERMAN,

un om de o aleasă onestitate şi bunătate şi un prieten drag nouă.

Gabi şi Neli

O inimă de mamă suferă cumplit, acum la despărţirea de fiul ei iubit. Mama nu te va uita niciodată suflet bun şi drag,

ŞIMĂNDAN GHEORGHE.

Mama Şimăndan Viorica

Cu tristeţe şi lacrimi pe obraz rugăm pe Bunul Dumnezeu să aşeze sufletul tău alături de îngerii săi dragul nostru unchi, frate şi cumnat,

ŞIMĂNDAN GHEORGHE.

Dumnezeu să-l ierte şi să-l odihnească în pace!

Fratele Şimăndan Dorel cu familia

Un suflet minunat, un om deosebit, s-a înălţat la cer, departe de noi, dar mai aproape de Dumnezeu, lăsând în urmă multă durere şi tristeţe. Cu imensă durere în suflet, ne despărţim şi îl conducem pe ultimul drum pe cel care a fost colegul nostru,

ing. GHEORGHE ŞIMĂNDAN.

Suntem alături de familia greu încercată. Sincere condoleanţe!

Colectivul Bazei SC Tehnodomus SA

Ne sunt sufletele împietrite de durere la aflarea veştii plecării în veşnicie a celui care ne-a fost coleg şi prieten, un om deosebit,

ing. GHEORGHE ŞIMĂNDAN.

L-am cunoscut, l-am apreciat, l-am admirat! Va rămâne veşnic în amintirea noastră! Suntem alături de familia greu încercată. Sincere condoleanţe!

Colectivul SC Tehnodomus SA

Astăzi ne luăm rămas bun de la cel mai minunat om din lume, un prieten şi un coleg cum rar mai întâlneşti,

ing. ŞIMĂNDAN GHEORGHE.

Suntem alături de familia greu încercată în aceste momente şi transmitem sincere condoleanţe. Dumnezeu să-l odihnească în pace!

Familia Maxinan Gheorghe şi Norica

Cu durere în suflet deplângem şi noi alături de familie plecarea în veşnicie a

ing. ŞIMĂNDAN GHEORGHE,

om minunat, de aleasă omenie şi mare caracter. Dumnezeu să-l odihnească în pace!

Familia Henţ Sorin şi Doina

Suntem alături de familia Belejan greu încercată de decesul celui care a fost soţ şi tată.

Familia Sofica

MULŢUMIRI

Mulţumim tuturor celor care ne-au fost alături la despărţirea de cel care a fost soţ iubit şi tată drag, scumpul nostru

GEORGE RADU

– fost director Banca Naţională a României – filiala Arad.

Soţia Ana şi fiica Voica veşnic îndurerate şi nemângâiate

Mulţumim tuturor celor care au fost alături de noi la despărţirea de scumpa şi iubita noastră soră, cumnată şi mătuşă, cea care a fost

ATIMUŢ IULIANA.

Dumnezeu să o odihnească!

Fraţii şi surorile, cumnaţii şi nepoţii, familiile Tarce, Buta, Jöger

COMEMORĂRI

La împlinirea, tristă, a trei ani de la plecarea-n veşnicii a celui care a fost soţ, părinte şi bunic iubitor,

prof. GHEORGHE CHETA,

sufletele ne sunt împietrite încă, iar lacrimi se croiesc într-un râu al amintirilor şi al regăsirilor sub o rece cruce. Regrete eterne şi un dor nemărginit, dragul nostru

GHIŢĂ,

ne doare absenţa ta, dar ne trăieşti prin rugăciuni în sufletele noastre, de-a pururi. Slujba parastasului va avea loc sâmbătă, 17 ianuarie 2015 ora 12:00 la Bisericuţa Ortodoxă UTA (din staţia de tramvai). Pioasă aducere aminte!

Familia veşnic nemângâiată

Dacă ai fi trăit ai fi împlinit 43 de ani, iar noi în loc să-ţi spunem „La mulţi ani" dragul nostru fiu şi frate,

HOTĂRAN GHEORGHE FLORIAN,

mergem la mormântul tău să-ţi aprindem candela neuitării şi să aşezăm buchete de flori udate cu lacrimi amare. Nu te vom uita niciodată.

Părinţii şi sora cu familia

S-a scurs un an de tristeţe şi dor de la despărţirea de iubita noastră mamă şi bunică,

dr.

VALENTINA CONSTANTINESCU.

Parastasul va avea loc duminică, 18 ianuarie, ora 13:00, la Catedrala Ortodoxă Veche. Dumnezeu să o odihnească în pace!

Fiica ta Corina şi nepotul Adrian

Au trecut 3 ani de când am rămas cu sufletele triste şi mai singuri acasă prin plecarea dintre noi a inegalabilului nostru soţ şi tată,

PAUL PETRU

(născut în Pilu).

Gânduri de recunoştinţă şi rugăciuni pentru odihna sufletului său în Grădina Raiului.

Cu mult dor, Margareta, Ovidiu şi Liliana cu familiile

Astăzi, 16 ianuarie se împlinesc 3 ani de când pentru minunatul meu părinte, adorabilul meu tată,

PAUL PETRU

ceasul vieţii s-a oprit. Păcat că timpul petrecut împreună a trecut atât de repede, dar a fost minunat! Tăticul meu, zâmbetul şi chipul tău le port în suflet mereu.

Liliana

Se împlinesc 7 ani de când a plecat dintre noi iubitul nostru soţ şi tată,

GORNIC GRAŢIAN GHEORGHE.

Nu te vom uita niciodată!

Soţia Maria şi fiul Octavian

Mica publicitate 0257/210.775

Amintiri dragi, dor nestins şi multă durere în suflet, astăzi, când se împlinesc 2 ani, de când a plecat pentru totdeauna soţul şi tatăl nostru,

ISPAS MARIN.

Dumnezeu să îţi vegheze odihna şi să aibă de sufletul tău bun! Suntem recunoscători şi le mulţumim tuturor celor care îi vor dărui o clipă de aducere aminte.

Nina, Alexandra, Dan şi Carmen Ispas

În 17 ianuarie nu-ţi mai spunem „La mulţi ani!" îţi spunem doar o rugăciune, flori şi lacrimi pe mormântul tău,

dr. GHIŢĂ BAN.

Vei rămâne veşnic în inimile noastre.

Geta şi Bogdan Ban

Mereu prezentă în gândurile şi inimile noastre pline de tristeţe, retrăim cu aceeaşi durere ziua despărţirii în urmă cu 15 ani de cea care a fost nepoata noastră,

GHIONEA BRIGITTE.

Dumnezeu s-o odihnească în pace! Te păstrăm cu drag în suflet.

Fam. Horvath

Acum 7 ani a coborât din Trenul Vieţii în gara Veşniciei, iubita noastră soţie, mamă, bunică,

Asist. Farmacist

ANGELA BORLEA.

Slujba de pomenire va avea loc sâmbătă, 17 ianuarie 2015, ora 13:00, la Biserica de pe str. Eminescu. Mulţumim celor care îi păstrează vie amintirea.

Familia

Când se stinge o lumânare o aprinzi din nou, dar când se stinge o viaţă o plângi mereu. Vei rămâne pentru totdeauna în sufletul meu,

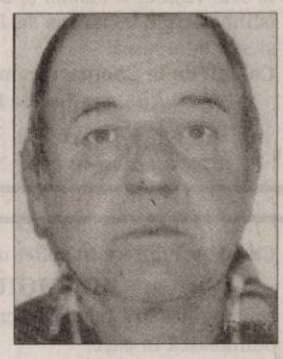

CICALĂ VICTOR

din Şiria.

Letiţia

Au trecut 6 luni de la dureroasa despărţire de dragul nostru,

ec. prof.

CIOBANU DUMITRU (MITICĂ).

Slujba de pomenire (parastasul) va avea loc sâmbătă, 17 ianuarie 2015, ora 10:00, la Catedrala Veche.

Familia îndoliată

Se împlinesc 6 săptămâni de când a plecat dintre noi draga noastră soţie şi mamă,

TRIFA DORINA.

Slujba de pomenire, sâmbătă, 17 ianuarie 2015, ora 10,30 la Biserica UTA.

Familia îndoliată

Cuvintele nu pot exprima durerea, tristeţea şi singurătatea pe care le simţim şi azi, la împlinirea a 20 ani de când ne-a părăsit mult prea devreme şi pentru totdeauna cel care a fost soţ şi tată,

ROTARIU PETRU,
din Pecica.

Amintirea chipului tău drag ne însoţeşte mereu şi cât vom trăi lacrimile noastre nu vor conteni să curgă deasupra mormântului tău. Dumnezeu să te odihnească în pace!

Veşnic nemângâiaţi soţia şi copiii

S-a scurs un an de la trecerea în nefiinţă a celei care a fost soră, mătuşă şi cumnată,

profesoara EUGENIA BĂLAN.

Slujba de pomenire va avea loc sâmbătă, 17 ianuarie ora 12, la biserica din incinta Spitalului Judeţean. Nu te vom uita niciodată.

Familia Radu, Arad şi Timişoara

Au trecut 6 săptămâni de când ne-a părăsit iubitul nostru soţ şi tată,

GROZA MIRCEA LEONTIN.

Multă suferinţă, lacrimi şi durere a lăsat în urma lui. Dumnezeu să-l odihnească în pace şi să aibă grijă de el. Parastasul are loc duminică, 18 ianuarie 2015 ora 11:30 la Biserica Ortodoxă Grădişte.

Soţia Florentina Lenuţa şi fiul Andrei Constantin

Când se stinge o lumânare o aprinzi din nou, dar când se stinge o viaţă o plângi mereu. Ai fost parcă ieri printre noi,

FEDUŞ IOAN
din Felnac

dar au trecut 10 ani de când ai plecat. Nu te vom uita niciodată şi te plângem mereu.

Soţia Saveta şi fiicele Daiana şi Mirela cu familia

Au trecut 15 ani de când draga noastră mamă şi bunică,

HUŢULEAC ELENA

ne-a părăsit pentru totdeauna. Dumnezeu să o ierte!

Familia Toader (Arad)

O lumânare aprinsă şi o rugăciune la împlinirea a 7 ani de la dispariţia bunului nostru soţ, tată şi bunic,

VASILE ORBOI.

Dumnezeu să-l odihnească! Comemorarea va avea loc sâmbătă, 17 ianuarie 2015, ora 10,30 la Catedrala Ortodoxă Veche.

Soţia şi fiul cu familia

O lumânare aprinsă, flori şi lacrimi la împlinirea a 2 ani de la trecerea în eternitate a iubitului soţ, tată, bunic, frate,

KERTÉSZ IOSIF ADALBERT.

Dumnezeu să-l odihnească!

Familia Kertész

Cu profundă durere şi tristeţe amintim că se împlinesc 3 ani de la despărţirea de draga noastră prietenă

CERASELA TRANDAFIR.

Vei rămâne pentru totdeauna în inimile şi gândurile noastre. Ne rugăm Bunului Dumnezeu să-ţi odihnească sufletul în pace!

Fam. Brînaş, Mazilu şi Frenţiu

Sâmbătă, 17 ianuarie ar fi trebuit să-i înmânăm buchete de flori şi să-i transmitem un „La Mulţi Ani" iubitei noastre soţie şi mamă,

MILEA ANA (PANNYKA).

Cu ochii înlăcrimaţi şi sufletele pline de durere, cu smerenie vom îngenunchia la tristul tău mormânt aşezând flori şi aprinzând lumânări, rugându-L pe Bunul Dumnezeu să-ţi dea odihnă veşnică şi să te aibe în pază în Împărăţia Sa!

Soţul Ioan şi fiica Ana Maria

Şase săptămâni triste şi pline de lacrimi au trecut de când ne-ai părăsit şi te-ai urcat la cer. Duminică, 18 ianuarie 2015, la Biserica Ortodoxă Bujac se va ridica parastasul pentru iubitul nostru

MIHĂIESCU SILVIAN

soţ, tată, bunic şi socru. Nu te vom uita niciodată. Odihneşte-te în pace!

Familia

Cu nemărginită durere în suflet anunţăm trecerea unui an de la dureroasa despărţire de cel drag,

POPA PETRU.

Comemorarea va avea loc sâmbătă, 17 ianuarie 2015 ora 12:00 la Cimitirul Eternitatea (UTA). Nu te vom uita niciodată.

Soţia şi copiii cu familiile

S-au scurs 5 ani, în 19 ianuarie, de la trista despărţire, sufletul e plin de durerea care apasă dureros rănile încă nevindecate prin pierderea celui drag şi nepreţuit soţ, tată, bunic şi străbunic,

PALIŞ DIMITRIE
din Nădlac.

Te plâng: soţia Ana, fiul Gligor cu soţia Ani, nepoţii Cami cu soţul Geani, Ghighi cu prietena Luisa, strănepotul Gligoruţ- David şi naşii fam. Buftea

---

Se împlineşte un an de la decesul soţului meu,

ŞEŞUREAC PAVEL (ŞUŞU).

Slujba de pomenire şi parastasul vor avea loc duminică, 18 ianuarie 2015, la Biserica Ortodoxă din Turnu. Dumnezeu să te odihnească în pace!

Soţia Tiţa, copiii şi nepoatele Paula şi Bianca

O clipă de aducere aminte, o rugăciune la zece ani de când ai plecat la cele veşnice,

CATIŢA ŢUCUDEAN.

Ai lăsat în urmă multe amintiri frumoase, lacrimi şi o durere profundă. Rugăm pe Bunul Dumnezeu să-ţi dea odihnă veşnică!

Familia

Au trecut 11 ani de când ne-a părăsit

CIOBAN TUŢU.

Nu se poate înţelege cât de grea este despărţirea decât atunci când o fiinţă dragă pleacă de lângă noi. O cauţi şi nu o găseşti, o strigi şi nu te aude, o aştepţi şi nu mai vine. Ne rămâne doar o amintire şi un dor nestins în inimă.

Soţia Dora şi fiul Flavius cu familia

Gândul mereu ne poartă la cel care a fost soţul, tatăl, socrul şi bunicul nostru drag,

TEODOR MICULIŢĂ

de la a cărui moarte a trecut un an. A fost un om deosebit, familist convins şi micălăcean de frunte. Parastasul de pomenire va avea loc duminică, 18 ianuarie 2015 la Biserica din Micălaca Veche. Te purtăm cu dor în inimile noastre.

Familia Miculiţă

O rugăciune, o lumânare şi veşnică recunoştinţă pentru dragostea cu care ne-a înconjurat şi pentru sufletul lui bun, dragului nostru soţ, tată, şi bunic,

FLORIAN BALINT

la şapte ani de la plecarea dintre noi. Dumnezeu să-i facă odihnă veşnică în lăcaşurile Sale Cereşti!

Familia

Purtăm în suflet aceiaşi durere şi tristeţe la împlinirea unui an de când a plecat dintre noi mama, bunica şi străbunica,

SELEJAN EVDOCHIA.

Parastasul de pomenire la Biserica UTA, duminică, 18 ianuarie, ora 12.

Familia

Cu ochii în lacrimi şi cu nemărginită durere în suflete aducem un pios omagiu şi adâncă recunoştinţă iubitului nostru soţ, tată şi socru,

OPRIŞA IOAN.

În 17 ianuarie se împlinesc 17 ani de la dureroasa despărţire. Vei rămâne veşnic în sufletele noastre. Dumnezeu să-ţi odihnească sufletul tău blând!

Soţia Mimi, fiica Angela şi ginerele Mircea

Anunţurile de deces se publică GRATUIT!

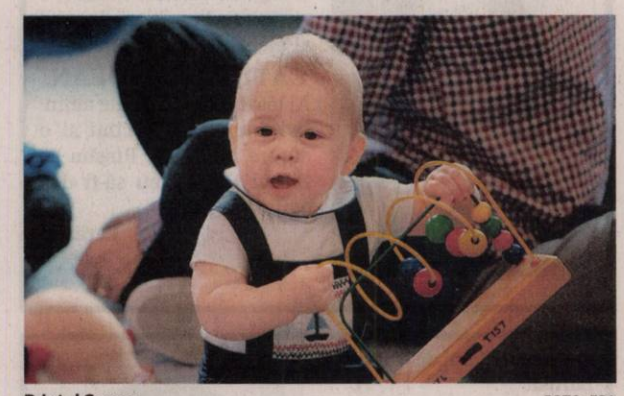

Prinţul George FOTO: EPA

Cadouri pentru George

LONDRA. Prinţul George a primit anul trecut nu mai puţin de 706 cadouri din străinătate, unele potrivite pentru cel mai tânăr membru al familiei regale britanice, altele sunt mai puţin inspirate şi vor ajunge probabil prin vreun dulap, notează DPA. Potrivit datelor oficiale publicate miercuri, George, care va împlini 2 ani în luna iulie, a primit printre altele o barcă amfibie, un skateboard, o placă de surf, o mică masă de lemn, un autocolant de maşină, 138 de articole de îmbrăcăminte şi 143 de cărţi. Familia regală publică cu scrupulozitate informaţii despre cadourile primite în călătoriile din străinătate. Potrivit protocolului, acestea nu pot fi aruncate sau înstrăinate, ci trebuie păstrate într-un loc sigur de către regină pentru succesorii ei şi pentru naţiunea britanică.

SURSA: AGERPRES

Un asteroid pe lângă Terra

WASHINGHTON. Un asteroid cu un diametru de aproximativ 500 de metri, cunoscut sub denumirea 2004 BL86, va trece, pe 26 ianuarie, la o distanţă de 1,2 milioane de kilometri de Terra, de aproximativ trei ori mai mare decât distanţa dintre Pământ şi Lună, informează nbcnews.com.

Corpul ceresc este suficient de mare şi va trece suficient de aproape de planeta noastră pentru ca pasionaţii de astronomie să poată să îl vadă cu telescoape de mici dimensiuni sau cu binocluri puternice.

SURSA: MEDIAFAX

Smog de la slănina afumată

BEIJING. Smogul din oraşul Dazhou din China a fost pus pe seama afumării slăninii de un oficial guvernamental local, scrie joi Xinhua, în timp ce capitala Beijing era lovită de un nivel alarmant de poluare a aerului, cu o densitate de particule nocive depăşind de peste 20 de ori peste limita stabilită de Organizaţia Mondială a Sănătăţii. Afumarea slăninii este o metodă tradiţională de conservare a cărnii de porc utilizată de localnici. Afirmaţia edilului a generat comentarii ironice.

SURSA: AGERPRES

Monitorizat

Căţelul poartă un dispozitiv care colectează date despre animal. FOTO: EPA

Cel mai bogat din Europa

MADRID. Principele Hans Adam al II-lea de Liechtenstein este cel mai bogat monarh din Europa, iar familia regală din Norvegia este cea mai „săracă", susţine revista „Tatler", pe care ziarul „ABC" o califică drept „o biblie" a familiilor cu sânge albastru.

Principele Hans Adam şi prinţesa Marie-Aglae FOTO: EPA

Clasamentul averilor familiilor regale apărut în ianuarie este condus de suveranii din micul Liechtenstein, principatul de numai 160 de kilometri pătraţi. Principele Hans Adam, de 68 de ani, şi fiul său, Principele Maximilian, conduc Liechtenstein Global Trust (LGT), cea mai mare societate de administrare a investiţiilor şi de servicii financiare personalizate aflată în proprietatea unei familii din Europa. Graţie operaţiunilor acestui mare grup financiar, Principele Hans Adam a strâns o avere personală de 3,3 miliarde de euro. Mult în urma sa se situează familia de Windsor, patrimoniul Reginei Elisabeta a -II-a a Marii Britanii fiind estimat la 420 de milioane de euro. Pe locul al treilea, se găseşte casa de Orania, care domneşte în Olanda, are o avere de circa 330 de milioane de euro.

SURSA: AGERPRES

A început antrenamentele

MOSCOVA. Soprana britanică Sarah Brightman, care urmează să ajungă anul acesta pe Staţia Spaţială Internaţională ca turist, a început ieri antrenamentul la centrul de instruire Star City din Moscova.

Sarah Brightman FOTO: EPA

Antrenamentele vor dura şase luni şi o vor obliga pe artistă să locuiască permanent la sediul centrului, astfel încât va fi nevoită să facă o pauză în cariera sa muzicală. Zborul spaţial al artistei este programat pentru perioada 1-11 septembrie 2015. Brightman va călători la bordul capsulei ruse Soyuz care va fi lansată de pe cosmodromul Baikonur din Kazahstan. Ea va fi însoţită de cosmonautul rus Serghei Volkov şi astronautul danez Andreas Mogensen de la Agenţia Spaţială Europeană. Ultimul turist care a fost pe ISS este co-fondatorul Cirque du Soleil Guy Laliberte, care a petrecut 11 zile pe ISS în 2009 pentru 40 milioane de dolari.

SURSA: AGERPRES

Recrutează agenţi secreţi

LONDRA. Serviciul britanic de informaţii interne MI5 a lansat „Operaţiunea Petra", pentru a-i inspira pe elevii din şcolile britanice să-şi dorească să devină spioni. În acest scop, MI5 a colaborat cu postul de copii CBBC, care va difuza materiale despre cum sunt recrutaţi angajaţii unui serviciu de informaţii. Cu această ocazie, pentru prima dată în istoria sa de 105 de ani, agenţia de spionaj intern a Marii Britanii va permite o filmare înăuntrul sediului său din Londra. Copiii cu vârsta cuprinsă între 8-14 ani vor putea aplica prin intermediul cunoscutului program Blue Peter pentru a candida în cadrul unor teste menite să vadă dacă aceştia au calităţile psihice şi fizice necesare pentru a deveni agenţi secreţi. Printre membrii juriului se numără şi cunoscutul autor de romane de spionaj pentru adolescenţi Anthony Horowitz, ultimul scriitor ales să scrie o nouă aventură a lui James Bond.

Horowitz cu fanii FOTO: FAN

SURSA: AGERPRES

Diana

Este pasionată de muzică şi sport.

www.aradon.ro
Mai multe poze cu Diana

Nominalizaţi la Oscar

„Birdman" şi „The Grand Budapest Hotel" au primit cele mai multe nominalizări.

Se anunţă nominalizările FOTO: EPA

WASHINGTON. „Birdman", al mexicanului Alejandro González Iñárritu şi „The Grand Budapest Hotel", al regizorului american Wes Anderson au primit cele mai multe nominalizări - câte 9 fiecare - pentru cea de-a 87-a ediţie a premiilor Oscar, potrivit anunţului făcut joi, la Los Angeles, de Academia Americană de Film. Cele două comedii au devansat cu o nominalizare drama „The Imitation Game" şi cu trei pelicula „Boyhood", cotată ca mare favorită. Tot şase nominalizări a primit şi „American Sniper", regizat de Clint Eastwood. Câte cinci nominalizări au „Foxcatcher", „Interstellar", „The Theory of Everything" şi „Whiplash". „Interstellar" este singurul dintre lungmetrajele cu mai multe nominalizări care nu a rămas în cursă pentru categoria „Cel mai bun film". Nominalizate la premiul pentru cea mai bună actriţă au fost: Marion Cotillard, Felicity Jones, Julianne Moore, Rosamund Pike şi Reese Witherspoon. Pentru cel mai bun actor în rol principal au fost nominalizaţi: Steve Carell, Bradley Cooper, Benedict Cumberbatch, Michael Keaton şi Eddie Redmayne.

Alejandro Gonzalez Inarritu a fost nominalizat pentru regia filmului „Birdman", Richard Linklater, pentru „Boyhood", Bennett Miller, pentru „Foxcatcher", Wes Anderson, pentru „The Grand Budapest Hotel", iar Morten Tyldum, pentru „The Imitation Game". Gala premiilor Oscar va avea loc la 22 februarie, la Teatrul Dolby din Hollywood.

SURSA: AGERPRES

Iahturi de lux la Londra

LONDRA. Cea de-a 61-a ediţie a Salonului de Ambarcaţiuni de la Londra (London Boat Show), eveniment care se desfăşoară în perioada 9 - 18 ianuarie, aşteaptă vizitatorii şi potenţialii clienţi la Excel Centre din London Docklands. Marea Britanie este un jucător important în industria ambarcaţiunilor de agrement, industrie cu o cifră de afaceri de 3 miliarde de lire sterline în Regatul Unit. Salonul de anul trecut a atras 90.000 de vizitatori, iar organizatorii doresc ca anul acesta să atragă peste 100.000 de vizitatori. Fosta solistă a trupei Pussycat Doll, Nicole Scherzinger, a participat la un eveniment de promovare a iahturilor de lux Sunseeker. La London Boat Show se pot admira aproximativ 80 de noi modele de iahturi şi alte ambarcaţiuni.

SURSA: AGERPRES

Nicole Scherzinger FOTO: FAN

Noi acuzaţii contra lui Cosby

WASHINGTON. Actorul de comedie Bill Cosby se confruntă cu noi acuzaţii de hărţuire sexuală din partea unei femei, care susţine că în 2008 a fost drogată şi agresată sexual de actor, a precizat miercuri avocatul femeii după ce clienta sa a discutat cu ofiţeri de poliţie. Chloe Goins avea 18 ani la momentul presupuselor fapte, în 2008, care au avut loc la reşedinţa Playboy, asemenea actelor denunţate de o altă femeie care l-a acuzat pe actor că ar fi abuzat-o sexual în 1974, când aceasta avea 15 ani. Miercuri, timp de două ore, Chloe Goins a discutat cu ofiţerii de poliţie de la o secţie din Los Angeles. Purtătoarea de cuvânt a poliţiei din Los Angeles, Rosario Herrera, a refuzat să comenteze aceste acuzaţii.

FONDAT 1989, APARE LA ARAD, TEL. 0257/281.802, E-MAIL: REDACTIA.JURNALARADEAN@RUSSMEDIA.RO; PUBLICITATE.JURNALARADEAN@RUSSMEDIA.RO

Pulovere şic, cu guler polo, în tendinţe

PAGINA 8

JURNAL ARĂDEAN

o marcă russmedia

Actriţa Mariana Buruiană, într-un recital emoţionant

PAGINA 5

LUNI
19 IANUARIE 2015
ANUL XXVII, NR. 7241
12 PAGINI - 1,50 LEI

9° Temperaturile se vor situa între 4 şi 9 grade. Vântul va sufla cu 12 km/h.

DIMINEAŢA | AMIAZA | SEARA

Pretenţiile unui criminal!

Drepturile deţinuţilor, duse la „absurd" în cererile unui „vieţaş" către Curtea Europeană a Drepturilor Omului.

ARAD. Penitenciarul Arad a fost „pârât" la CEDO (Curtea Europeană pentru Drepturile Omului) de un deținut care ispășește o pedeapsă cu închisoare pe viață. „Vieţaşul" se află în Penitenciarul Arad pentru că, în 2002, fiica în vârstă de 4 ani a femeii cu care trăia la acea dată a decedat după ce a fost abuzată sexual și bătută crunt, judecătorii arădeni stabilind că bărbatul este răspunzător de moartea minorei. Despre această poveste cruntă am scris, cu amănunte, în 20 noiembrie 2014.

Dar povestea criminalului nu se oprește doar la fapta abominabilă pe care a comis-o în 2002. De când este în penitenicar, deținutul a făcut zeci de plângeri, acuzând faptul că nu beneficiază de condiții de detenție pe măsura dorințelor sale, adică de un tratament ca la carte de care nici măcar oamenii de rând nu au parte mereu în viață.

În 2006, deținutul responsabil de moartea fetiței de 4 ani, a decis că drepturile nu-i sunt recunoscute de instanțele românești și, ca atare, a înaintat, în scris, către CEDO, o serie de acuzații în ceea ce privește Penitenciarul Arad. Acuzațiile au ajuns prima dată la instanțele arădene, iar apoi pe masa judecătorilor CEDO.

Dar care sunt plângerile? Acuzațiile vizau mâncarea primită de deținut în închisoare. Bărbatul a susținut în cererile trimise către CEDO că mâncarea pe care o primește este insuficientă, gătită prost și nu include anumite grupe alimentare precum lactate, carne, fructe și dulciuri, că era săracă în valori nutritive și gătită într-un mod neigienic. Acuzele în ceea ce privește mâncarea au fost aduse pe fondul stării de sănătate a bărbatului. /P.3

Întârzieri la corespondenţă FOTO: FAN

Primesc scrisori cu întârziere

ARAD. Suntem la mijlocul lunii ianuarie. Anul 2015. Dar compania Total Post nu pare să știe acest lucru. Altfel nu se explică de ce arădenii primesc corespondența cu o întârziere de câteva luni. Redacția Jurnal arădean și www.aradon.ro a primit noi sesizări de la locuitorii municipiului. /P.3

Concurs „Eminescu" FOTO: JA

„Mai aproape de Eminescu"

ARAD. Pe scena Teatrului de Marionete a avut loc, zilele trecute, o nouă ediție a concursului dedicat lui Mihai Eminescu. Au fost expuse peste 450 lucrări, structurate pe trei secțiuni. /P.4

Loto din 18 ianuarie

6/49:	35, 1, 15, 27, 3, 14
NOROC	0394083
5/40:	4, 34, 25, 14, 36, 20
JOKER	9, 6, 17, 8, 12/2

Ţinte

Primele cinci ţări pe care le vizează românii atunci când aplica pentru un job în străinătate.

15013

Milioane pentru papa

5 milioane de oameni fuseseră aşteptaţi să participe la slujba ţinută, duminică, de Papa Francisc în Manila (Manila's Rizal Park), Filipine. Vizita papei în această ţară este cea de a patra vizită a unui suveran pontif aici, din 1970 şi până în prezent. Filipine este ţara în care sunt cei mai mulţi catolici din Asia iar vizita de acum a papei a dovedit încă o dată acest lucru, suveranul fiind întâmpinat peste tot de mii de credincioşi. FOTO: EPA

Falcă: „Retragem proiectul, nu şi ideea"

Gheorghe Falcă a anunţat că va retrage proiectul de reamenajare a Parcului Eminescu, dar nu va renunţa la idee.

ARAD. Anunț anticipat de Jurnal arădean și www.aradon.ro și făcut public, vineri, în dezbaterea pe tema remodelării Parcului Eminescu de către primarul Gheorghe Falcă: „Vom retrage proiectul, dar nu retragem ideea".

Declarația a fost făcută de edilul local aproape de finalul prezentării sale legate de spațiile verzi din oraș, cei trei poli importanți de atracție ai Aradului (Cetatea, Malul Mureșului și zona centrală protejată) și modul în care trebuie rezolvate problemele de trafic pentru a ajunge aici, precum și soluțiile propuse pentru Parcul Eminescu și alte zone verzi.

Falcă a vorbit de curajul pe care trebuie să-l ai pentru a schimba fața Aradului, despre curajul din trecut al arădenilor, care au venit cu soluții inovative la acea vreme, despre opozanții săi pe care i-a numit încă o dată ucigașii spațiilor verzi din oraș, dar și despre faptul că soluția propusă de Primărie nu a avut decât un minus, copacii (pentru care erau chemați arhitecții să-și spună cuvântul în cadrul studiului de fezabilitate).

A aflat (de la reprezentantul Mișcării Arădene, Adela Cristea) că, în pofida retragerii proiectului, până nu se indică și pune în aplicare soluția tehnică legală pentru această decizie, protestele vor continua, cel de sâmbătă din parc desfășurându-se la ora anunțată. /P.6

Locul 11 la conturi pe Facebook

ARAD. Potrivit Facebrands.ro, în județul Arad sunt înregistrați 136.700 de utilizatori de Facebook. Aproape 90% din totalul conturilor arădenilor de pe rețeaua de socializare sunt localizate în municipiul Arad. În cifre exacte, e vorba de 122.440 de profiluri, acestea plasând Aradul pe locul 11 în topul național al orașelor cu cei mai mulți utilizatori Facebook. Dar sunt și alte localități în județ care au sute sau chiar mii de conturi pe rețeaua de socializare. /P.5

Vizibili pe Facebook FOTO: FAN

Au apărat Parcul Eminescu!

Sute de arădeni au fost prezenţi, sâmbătă, în Parcul Eminescu pentru a protesta, din nou, împotriva proiectului Primăriei Municipiului Arad de transformare a parcului în parcare. Tineri, copii şi vârstnici au ieşit în parc pentru a transmite mesajul lor către municipalitate: Salvaţi Parcul Eminescu! Şi au adoptat, simbolic, copacii parcului. Pentru a-i feri de drujbă. /P.6

Marius Copil FOTO: FAN

Marius Copil, vis împlinit

MELBOURNE. Tenismenul arădean Marius Copil (24 ani; locul 194 ATP) s-a calificat, în premieră, pe tabloul principal al turneului de Grand Slam de la Australian Open, cea mai bună performanță din cariera sa. În turul decisiv, reprezentantul nostru a trecut de australianul Omar Jasika, scor 7-6(5), 6-2, după o oră și 30 de minute de joc. /P.7

Triaj epidemiologic în şcoli şi grădiniţe

ARAD. Triajul epidemiologic, efectuat de medici imediat după încheierea vacanței de iarnă din acest an școlar, a evidențiat faptul că numărul cazurilor de pediculoză e aproximativ la același nivel ca anul trecut, în timp ce numărul anginelor faringiene a crescut. /P.5

Au intervenit la Gară FOTO: JA

Bombă găsită la Gara CFR

ARAD. Un proiectil exploziv de 82 de mm - intact - a fost găsit, duminică în jurul amiezii, de către muncitorii care lucrează la modernizarea Gării CFR. /P.3

Statistica proiectelor la IŞJ

ARAD. Un bilanț al proiectelor europene derulate de IȘJ Arad în anul școlar 2013-2014 însumează 11 proiecte finalizate și alte câteva în derulare. /P.5

Remember: 19 ianuarie

1736 S-a născut James Watt, fizician englez, inventatorul maşinii cu aburi (d. 1819)

1806 S-a născut Alecu Donici, poet român (d. 1865)

1809 S-a născut Edgar Allan Poe, poet, scriitor, critic american (d. 1849)

1839 S-a născut Paul Cézanne, pictor francez post-impresionist (d. 1906)

1889 S-a născut Artur Enăşescu, poet (d. 1942)

1905 A murit Debendranath Tagore, filosof indian (n. 1817)

1917 S-a născut Georg Scherg, poet român (d. 2002)

1919 S-a născut Bălaşa Ionescu, pictor român

1921 S-a născut Ion Istrati, prozator român (d. 1977)

1924 S-a născut Jean-François Revel, filosof, scriitor (d. 2006)

1926 S-a născut Dumitru Felician Lăzăroiu, fizician român

Dolly Parton FOTO: FAN

1942 S-a născut Daniela Anencov, actriţă

1943 S-a născut Janis Joplin, cântăreaţă americană (d. 1970)

1946 S-a născut **Dolly Parton,** cântăreaţă, actriţă americană

1947 S-a născut Rod Evans, membru fondator al trupei Deep Purple

1949 S-a născut Robert Palmer, cântăreţ şi chitarist britanic (d. 2003)

1950 S-a născut Corneliu Popel, poet român (d. 1978)

Telefoane utile

☎ INFORMAŢII TELEFONICE: 118.932; ☎ROBOT: 1958; ☎APEL UNIC DE URGENŢĂ (SALVARE, POLIŢIE, Pompieri): 112; ☎PRIMĂRIA MUNICIPIULUI ARAD: Program de relaţii cu publicul (camera 5) luni-vineri între orele 8-20. Tel.: 0257/284.744; tel. centrală: 0257/281.850; ☎S.C. E.ON GAZ ROMÂNIA - Sucursala Arad - Dispecerat şi intervenţie telefon: 0357/403.321; ☎DERANJAMENTE CURENT ELECTRIC: 0257/929.

Sudoku

REGULI:
În fiecare bloc sunt câteva cifre între 1 şi 9, stabilite dinainte. Acestea trebuie completate cu cifrele lipsă, în aşa fel încât fiecare număr să figureze o singură dată. De asemenea, cifrele de la 1 la 9 trebuie să figureze o singură dată atât pe rândurile orizontale cât şi pe coloanele verticale ale celor nouă blocuri luate împreună.

ÎNCEPĂTORI

						9		1
2	1				8			
				9	4		7	
5			6	8				2
	4						1	
6				1	2			5
	8		2	4				
			5				8	9
4		7						

AVANSAŢI

4	5			7			1	
			8		9			3
		7					6	
			7					6
6	2			3			8	4
8					6			
	9					2		
7			3		5			
	4			9			5	1

Soluţiile jocurilor din numărul precedent:

ÎNCEPĂTORI

6	1	5	7	3	2	8	9	4
8	7	9	6	4	5	2	3	1
2	3	4	1	8	9	7	6	5
1	6	3	4	7	8	9	5	2
9	2	7	3	5	6	4	1	8
5	4	8	9	2	1	6	7	3
4	8	6	5	1	7	3	2	9
3	9	1	2	6	4	5	8	7
7	5	2	8	9	3	1	4	6

AVANSAŢI

6	9	2	3	5	1	7	8	4
1	3	4	8	7	9	2	6	5
8	7	5	6	4	2	3	9	1
5	6	9	7	2	4	1	3	8
3	4	7	5	1	8	9	2	6
2	1	8	9	6	3	4	5	7
4	8	6	2	9	7	5	1	3
7	2	3	1	8	5	6	4	9
9	5	1	4	3	6	8	7	2

UNDE MERGEM în Arad

Cinema

CINEMA CITY ATRIUM

- **St. Vincent, orele 14:50, 17:00**
- **Annie, subtitrat, ora 16:40**
- **Judecătorul, ora 21:30**
- **Ucenic pentru crimă, orele 19:10, 22:00**
- **Hobbitul: Bătălia celor cinci oştiri -3D, orele 13:20, 16:15, 19:10, 22:00**
- **Al şaptelea fiu -3D, orele 13:00, 15:20, 17:30, 19:40, 22:00**
- **Annie, dublat, ora 14:10**
- **Asterix: Domeniul zeilor -3D, orele 14:10, 16:10, 18:20**
- **Hacker -2D, orele 14:10, 16:50, 19:30, 22:10**
- **Interstellar: Călătorind prin univers, ora 20:10**
- **Mai tăntălău, mai gogoman, orele 18:30, 20:50**
- **Paddington, orele 14:30, 16:30**
- **Pinguinii din Madagascar -3D, orele 13:20, 15:20**
- **Promisiunea -2D, orele 15:00, 17:40, 20:00, 22:20**
- **Şefi de coşmar 2, orele 17:20, 19:40**
- **Taken, orele 13:20, 15:30, 17:50, 19:00, 20:10, 21:20, 22:30**

Teatre

TEATRUL CLASIC „IOAN SLAVICI"

- **„Parcul"** de Botho Strauss - PREMIERA Traducerea: Isolde Cobeţ; Regia: Ştefan Iordănescu; Decor: Doru Păcurar, Dorothea Iordănescu (marţi, 20 ianuarie, ora 19, în sala mare)
- **„Parcul"** de Botho Strauss. Traducerea: Isolde Cobeţ; Regia: Ştefan Iordănescu; Decor: Doru Păcurar, Dorothea Iordănescu (joi, 22 ianuarie, ora 19, la sala mare)
- **„Cerc oglindă transformare"** de Annie Baker – PREMIERA. Traducerea: Bogdan Budeş; Regia: Cristian Juncu; Scenografia: Cosmin Ardeleanu (duminică, 25 ianuarie, orele 16 şi 19, la sala Studio)

TEATRUL DE MARIONETE

- **„Jocuri magice".** Regia: Titus Jucov; Scenografia: Nina Zabrodin; Distribuţia: Izabela Moş, Loredana Alexandrescu, Mircea Moş (duminică, 25 ianuarie, ora 11.00)

Expoziţii

- **COMPLEXUL MUZEAL ARAD** (Palatul Cultural, Piaţa G. Enescu 1,): • **„Arheologia arădeană de-a lungul vremii"**; • **„Reptile vii"** (intrarea dinspre Parcul copiilor); • **„Un duel vizual"**, expoziţia artiştilor fotografi Dan N. Buruleanu şi Lucian Ionică din Timişoara (Sala Ştiinţele Naturii 2); • **Sunt obiect de muzeu, caut vizitator** (orele 9-17)
- **GALERIILE DE ARTĂ „DELTA":** • **Dumitru Şerban - „Sculptura Monumentală în cetate" şi „LAND-ART - Forme şi structuri ambientale"** (9-17)
- **SALA CLIO** (str. Horea, nr. 8): • **„Art-Image"** - expoziţia Taberei internaţionale „Art-Image", ediţia a III-a (9-17)
- **MUZEUL DE ARTĂ ARAD** (str. Gh. Popa 2-4, et. II): • **Expoziţie de pictură György Kohán din Ungaria** (sala Ovidiu Maitec, orele 9-17); **Expoziţia permanentă de artă europeană şi românească; Expoziţia „Jurnal evaziv" - organizator KI şi KF** (9-17)

Sănătate

● **CABINET GINECOLOGIC:** Cabinet ginecologic Arad, B-dul Decebal 11 (lângă Hotel Aradul), chiuretaj medicamentos, eco 4 D, test PAP.TEL: 0770823850, 0723643581

● **Policlinica DR. TURCIN, oferă:** Cardiologie (EKG, Ecografie cardiacă, Doppler vascular, Holter EKG si TA, Test de efort), Oftalmologie **(NOU - chirurgie pol anterior; CV computerizat; optică medicală)**, ORL (videoendoscopie), pneumologie, gastroenterologie, neuropsihiatrie, medicină de familie, ecografii generale. **Telefon: 0257/285510, www.policlinica-turcin.ro.**

● Farmacia GLYKON - UTA, Bl U 6 (vis-a-vis de biserica în construcţie). DESCHIS ZILNIC: LUNI-VINERI 07.00 -21.00 SÂMBĂTĂ şi DUMINICĂ 08.00-18.00. **Telefon: 0257/ 241197.**

Pieţe şi târguri

Astăzi este zi de piaţă la Curtici, Nădlac, Bocsig, Gurahonţ, Moneasa, Pilu, Vladimirescu. **Tot astăzi se organizează târg săptămânal la** Gurahonţ şi Bârzava.

Mâine, marţi, este zi de piaţă la Sebiş, Almaş, Apateu, Semlac, Sântana, Şilindia, Vârfurile.

Horoscop

BERBECUL (III.21.-IV.20.)
În cursul dimineţii luaţi o hotărâre, în urmă căreia sunteţi nevoit să vă schimbaţi programul. Un prieten vă solicită sprijinul într-o problema de sănătate şi ar fi bine să acceptaţi.

TAURUL (IV.21.-V.20.)
Sunteţi anunţat că mâine veţi pleca într-o călătorie în interes de serviciu. Puteţi fi optimist: călătoria va determina schimbări benefice în relaţiile sentimentale.

GEMENII (V.21.-VI.21.)
Puteţi aborda probleme importante din domeniul afacerilor şi sunteţi capabil să finalizaţi lucrări începute cu mai mult timp în urmă. Aveţi ocazia să rezolvaţi probleme financiare.

RACUL (VI.22.-VII.22.)
Sunteţi foarte activ şi sociabil, ceea ce favorizează relaţiile de colaborare. Se pare că aveţi probleme sentimentale, dar optimismul dumneaoastra este mai puternic.

LEUL (VII.23.-VIII.23.)
Se anunţă un succes remarcabil într-o afacere, însoţit de un câştig substanţial. În partea a doua a zilei, vi se propune o colaborare. S-ar putea să faceţi cunoştinţă cu o persoană importantă.

FECIOARA (VIII.24.-IX.23.)
Sunt favorizate relaţiile de colaborare. Toate activităţile începute azi au mari şanse de reuşită. Aveţi succes în afaceri şi puteţi rezolva problemele financiare ale familiei.

BALANŢA (IX.24.-X.23.)
Au loc schimbări benefice în viaţa dumneavoastră, atât pe plan profesional, cât şi social. Metodele pe care le aplicaţi vă ajută să vă îndepliniţi obiectivele.

SCORPIONUL (X.24.-XI.22.)
Sunteţi într-o formă intelectuală foarte bună şi colaboraţi excelent cu persoanele din anturaj. Aveţi succes în toate activităţile legate de familie şi cămin.

SĂGETĂTORUL (XI.23.-XII.21.)
Aveţi parte de un succes neaşteptat pe plan social şi financiar. Nu pierdeţi momentul favorabil, dar nici nu forţaţi nota!

CAPRICORNUL (XII.22.-I.20.)
Astăzi sunteţi plăcut surprins de succese nesperate în domeniul financiar şi pe planul relaţiilor sentimentale. Ideile dumneavoastră ingenioase contribuie la finalizarea unei lucrări importante la locul de muncă.

VĂRSĂTORUL (I.21.-II.20.)
În prima parte a zilei vă ocupaţi de rezolvarea unei probleme financiare de care depinde reuşita unei afaceri. Pentru aceasta, sunteţi nevoit să plecaţi într-o scurtă călătorie.

PEŞTII (II.21.-III.20.)
Începeţi să vă redresaţi financiar. Se pare că primiţi o primă, ca recompensă pentru finalizarea unei lucrări, sau o moştenire neaşteptată. Astăzi sunt favorizate investiţiile pe termen lung.

Citire apometre

Luni, 19 ianuarie 2015. Blocuri 7-48 Pasaj, blocuri Dr. I. Suciu, blocuri I. Maniu, blocuri 151-200, 201-255A, 301-325, 551-585, 601-620, 701-734 Micălaca, blocuri „A", „N" Calea Aurel Vlaicu, blocuri Haţeg, Fluturilor, Predeal, blocuri Calea Romanilor, Patria, Moţilor, Haiducilor, M. Scaevola, C. Coposu, T. Vladimirescu, P-ţa Spitalului, G. Birta, Banu Mărăcine, Păşunii, Gherghinei, Abrud, Digului, Hortensia, Moraviei, I. Mureşan, V. Necula, Mierlei, Şt.O. Iosif, Salontei, Prunului, Ţichindeal, Ulpiu, Alunului, Zânelor, Nădejde, Emilian, Laurian, Aron Pumnul, Ghioceilor, Lupeni, Craiovei, Lăcrămioarelor, Nufăr, T. Brediceanu, Dragoş Vodă, Porumbacului, Vulturilor, Veseliei, Mehedinţeanu, Filotei, Volta, Lungă, Rosmarinului, Dumbrava Roşie, Vadului, Cuptorului, Podului, Bulgară, Rodnei, L. Rebreanu, Ardealului, I. Jianu, Milcov, D. Cantemir, Toporaş, Arcaşilor.

Marţi, 20 ianuarie 2015. Blocuri 7-48 Pasaj, I. Suciu, I. Maniu, 201-255A, 326-367, 551-585, 601-620, 701-734 Micălaca, blocuri zona Gării, Avrig, M. Costin, N. A. Dragomir, Bihorului, O. Ghibu, Calea 6 Vânători, Roşiori, blocuri Calea Aurel Vlaicu „A", „N", Haţeg, Fluturilor, Predeal, blocuri Calea Romanilor, Patria, Haiducilor, M. Scaevola, blocuri C. Coposu, T. Vladimirescu, P-ţa Spitalului, Ghiba Birta, Banu Mărăcine, Păşunii, Gherghinei, Abrud, Digului, Şt. O. Iosif, Mierlei, Salontei, Prunului, Ţichindeal, Ulpiu, Alunului, Zânelor, Nădejde, Emilian, Laurian, Aron Pumnul, Ghioceilor, Lupeni, Craiovei, Lăcrămioarelor, Nufăr, T. Brediceanu, Dragoş Vodă, Porumbacului, Vulturilor, Veseliei, Mehedinţeanu, Filotei, Volta, Lungă, Rosmarinului, Dumbrava Roşie, Vadului, Cuptorului, Podului, Bulgară, Rodnei, L. Rebreanu, Ardealului, Iancu Jianu, Milcov, D. Cantemir, Toporaş, Arcaşilor.

Vremea

Luni, 19 ianuarie

www.aradon.ro

LA ORA 6 — 6° temperaturile se vor situa între 5 şi 6 grade. Vântul va sufla cu 12km/h dinspre SSE.

LA ORA 18 — 7° temperaturile se vor situa între 6 şi 7 grade. Vântul va sufla cu 11km/h dinspre S.

Ziua precedentă

Arad	5–11	Umiditate:	77%
Lipova	5–11	Presiune:	1015.92mb
Chişineu- Criş	5–11	Precipitaţii:	80 %
Săvârşin	4–10	Vânt:	20 km/h
Sebiş	4–10	Direcţie vânt:	S

Soarele

Răsare: 08:11
Apune: 17:17

Azi

Temperaturile se vor situa între 4 şi 9 grade. Vântul va sufla cu 12 km/h, dinspre SSE.

FAZELE LUNII

20.01 · 27.01 · 4.02 · 12.02

MARŢI	MIERCURI	JOI	VINERI
3° 11°	4° 12°	3° 11°	5° 11°
înnorat	parţial înnorat	averse de ploaie	parţial înnorat

Calendar

Biserica ortodoxă: Sfântul Macarie Egipteanul; Sf. Ier. Marcu, mitropolitul Efesului; Sf. Mc. Eufrasia
Biserica greco-catolică: Cuv. Macarie Egipteanul; Sf. aep. Arsenie
Biserica romano-catolică: Ss. Marius şi Marta, soţi m.

Prognoză pentru trei zile

Temperaturile minime vor fi cuprinse între 3 şi 5 grade, iar cele maxime între 11 şi 12 grade.

Temp.minime: 3-5°C
Temp.maxime: 11-12°C.

JURNAL ARĂDEAN
B-dul Revoluţiei nr. 62, Arad
BRAT Auditat de BRAT
Reclamaţii difuzare: 0257/212.032

Director de vânzări: Mircea Ţişcă (8427)
Secretariat: 0257.281802 (centrala), fax - 0257.212.012
Şef departament difuzare: Carmen Csordas
Marea publicitate: 0257.280904
Mica publicitate: 0257.210775; B-dul Revoluţiei, nr. 81
Tiparul executat la: Tipografia Russmedia Kft. Debrecen

Redactor şef: Adriana Barbu (8416) Responsabil de număr: Daniel Scridon
Secretar general de redacţie: Gabriela Groza (8423); Departamente: Eveniment: Simona Butaru, Monica Ardelean (8405), Alin Gherasim (8417), Ioana Costaş (8414); Politic: Simion Todoca (8434); Economic: Andreea Pintea (8415); Cultură, Învăţământ: Vasile Filip (8421); Social: Diana Duţu (8413); Sport: Daniel Scridon (8424), Leo Sfâra (8422), Dan Lazăr (8406).
Tehnoredactare: Ghizela Şerban (8409), Munteanu Daniel (8411).
REDACŢIE: tel. 0257.281802 (centrala); fax 0257.212.012, 0257.228.592; e-mail:redactia.jurnalaradean@russmedia.ro, adevaruldearad@russmedia.ro, publicitate.jurnalaradean@russmedia.ro, publicitate.adevarul@russmedia.ro

Pretenţiile unui criminal!

Drepturile deţinuţilor, duse la „absurd" în cererile unui „vieţaş" către Curtea Europeană a Drepturilor Omului.

Pretenţiile de după gratii FOTO: FAN

ARAD. În cererea înaintată către CEDO se arată că deținutul fusese internat la Spitalul Penitenciar Jilava, aici descoperindu-se că suferă de gastrită, la externare medicii recomandându-i un anumit fel de dietă. Mai mult de atât, deținutul a susținut că apa potabilă era în mod repetat întreruptă, acuzând faptul că în acest fel nu avea deplin acces la apă.

Gratiile, prea groase

„Vieţaşul" s-a plâns către judecătorii CEDO că apelurile telefonice pe care le efectuează de la telefoanele instalate pentru puşcăriaşi pot fi auzite de gardieni şi deţinuţi, acuzând lipsa de intimitate, dar şi faptul că sunt doar cinci telefoane pentru toate persoanele lipsite de libertate. Toate aceste cereri au fost înaintate, prima dată, către instanţele judecătoreşti din Arad. În plus, pe masa judecătorilor arădeni a ajuns şi o plângere în care deţinutul susţinea că şi-a pierdut vederea parţial din cauza gratiilor de la geamul celulei. În cererea sa, „vieţaşul" susţinea că gratiile groase împiedică lumina naturală a soarelui să pătrundă în celulă şi solicita îndepărtarea acestora.

Cabine pentru intimitate

Instanţa arădeană a analizat cererile deţinutului şi a stabilit că Penitenciarul Arad trebuie să asigure confidenţialitatea convorbirilor telefonice ale deţinuţilor. Penitenciarul s-a conformat şi a instalat 21 de cabine telefonice. Judecătorii au respins solicitarea deţinutului în ceea ce priveşte îndepărtarea gratiilor metalice.

„Rănit" de cătuşe

În ceea ce priveşte celelalte plângeri, instanţele le-a găsit ca fiind nefondate, respingându-le. Într-o altă cerere înaintată instanţelor arădene, bărbatul a solicitat să nu mai fie închis într-un penitenciar de maximă siguranţă, aşa cum este clasificat Penitenciarul Arad. În alte serii de plângeri şi cereri înainte instanţelor arădene şi Administraţiei Naţionale a Penitenciarului, bărbatul acuza gardienii că, de fiecare dată când este transportat la instanţă, în mod intenţionat cătuşele îi sunt strânse puternic, lucru care i-a cauzat dureri insuportabile. De asemenea, deţinutul a depus plângeri pe numele a trei angajaţi ai penitenciarului pe motiv că ar fi încercat să-i deschidă corespondenţa, iar pe alţi doi angajaţi i-a acuzat că i-au interceptat convorbirile telefonice.

Bineînţeles că nici conducerea Penitenciarului Arad nu a scăpat fără plângeri: deţinutul a acuzat-o de abuz de putere, deoarece nu i-ar fi permis să telefoneze familiei. Acuzaţiile au fost respinse de instanţele arădene. **JA – I.C.**

Hotărârea CEDO

În decembrie 2012, cererile deţinutului arădean, condamnat la închisoare pe viaţă, au fost analizate de judecătorii CEDO. Aceştia au decis, în unanimitate, să declare cererile „vieţaşului" ca fiind inadmisibile. Hotărârea judecătorilor CEDO în ceea ce priveşte acest caz a fost publicată şi pe site-ul instituţiei.

Două anexe făcute scrum

ARAD. Pompierii Detaşamentului Arad au intervenit, în acest weekend, la două incendii izbucnite la anexe de pe străzile Lungă şi Şezătorii. Ambele incendii s-au produs din cauza coşurilor de fum necurăţate sau defecte. În incendiul de pe strada Şezătorii, anexa, care se întindea pe o suprafaţă de 20 de metri pătraţi, a ars din temelii, pompierii intervenind 2 ore pentru lichidarea, limitarea şi protejarea vecinătăţilor. Din cauza materialului din care era construită anexa - lemn - dar şi a faptului că înăuntru erau depozitate 6 kilograme de rumeguş (care au favorizat arderea), focul a fost dificil de stins.

Pe strada Lungă, anexa de 30 de metri pătraţi a ars în totalitate. Incendiile nu s-au soldat cu victime. **JA-I.C.**

106 misiuni în şapte zile

ARAD. 106 misiuni în 7 zile pentru pompierii arădeni. Mai exact, în perioada 8 - 15 ianuarie, subunităţile Inspectoratului pentru Situaţii de Urgenţă „Vasile Goldiş" Arad au executat 6 misiuni de stingere a incendiilor, 97 de misiuni de acordare a asistenţei medicale de urgenţă, o misiune de descarcerare şi 2 misiuni pentru prevenirea apariţiei unor situaţii de urgenţă. Potrivit reprezentanţilor ISU Arad, pentru executarea celor 106 misiuni au fost angrenaţi 16 ofiţeri şi 353 de subofiţeri cu 24 de autospeciale de la toate subunităţile inspectoratului. **JA-I.C.**

Bombă găsită la Gara CFR

ARAD. Muncitorii care efectuează lucrări de modernizare la Gara CFR au descoperit un proiectil exploziv. E vorba de un proiectil exploziv de 82 de mm - intact - care a fost găsit, duminică în jurul amiezii, de muncitorii care lucrează la modernizarea gării. Bomba, care provine din cel de-al Doilea Război Mondial, a fost descoperită între liniile de cale ferată. Muncitorii au alertat Poliţia Transporturi Feroviare, iar aceasta a solicitat intervenţia unui echipaj pirotehnic la numărul unic de urgenţă 112. La faţa locului s-a deplasat echipajul pirotehnic din cadrul Inspectoratului pentru Situaţii de Urgenţă Arad care a izolat perimetrul pe o distanţă de 50 metri, iar apoi a ridicat şi depozitat proiectilul exploziv în vederea distrugerii lui. **JA-I.C.**

Au descoperit o bombă FOTO: JA

Traficanţii de pe „ruta Dubai" rămân în arest

TIMIŞOARA. Cei cinci traficanţi de ţigări care au primit mandate de arestare de la judecătorii Tribunalului Timiş pentru contrabandă de ţigări rămân în spatele gratiilor. Imediat după aflarea sentinţei, Alin Benea, Sorin Roşca, Ciprian Alexuţa, Marcel Roman şi Paul Marian Mişcoiu au înaintat pe loc contestaţii faţă de măsura preventivă luată de magistraţii de pe Bega. Contestaţiile au fost analizate de judecătorii Curţii de Apel Timişoara şi au fost respinse toate în bloc. Instanţa „respinge ca nefondate contestaţiile inculpaţilor", se arată în soluţia magistraţilor. Astfel, cei cinci traficanţi vor aştepta întocmirea rechizitoriului şi trimiterea în judecată după gratii. **JA-A.G.**

Primesc scrisori cu întârziere

Compania poştală Total Post continuă să trimită corespondenţa cu întârzieri uriaşe către arădeni.

La destinatar după două luni FOTO: JA

ARAD. Suntem la mijlocul lunii ianuarie. Anul 2015. Dar compania Total Post nu pare să ştie acest lucru. Altfel nu se explică de ce arădenii primesc corespondenţa cu o întârziere de câteva luni. Redacţia Jurnal arădean şi www.aradon.ro a primit noi sesizări de la locuitorii municipiului. Aceştia ne spun că au primit scrisori cu întârziere mare. Uneori foarte mare. Extrase de cont, corespondenţă bancară, unele scrisori care aveau termene limită de livrare, toate acestea au ajuns mult mai târziu. Cât de târziu? Cu câteva luni întârziere. De exemplu, o persoană din Arad a găsit în poşta casei sale un vraf de plicuri. Nu mică i-a fost mirarea când le-a desfăcut şi data de expediere de la Total Post era luna... noiembrie 2014. O serie de plicuri erau notate cu data de 17 noiembrie, altă serie de plicuri cu data de 11 decembrie. Mai mult, la mijlocul lunii ianuarie arădenii au primit şi felicitări trimise de Primărie cu ocazia... Crăciunului. A fost nevoie de două luni pentru ca scrisorile să ajungă la destinatar. Iar plicurile nu au fost băgate într-o sticlă şi aruncate pe mare, în speranţa că cineva le va găsi. Dimpotrivă, băncile care le-au trimis au plătit bani grei pentru ca acestea să ajungă la destinatar. Din păcate, acest aspect a fost irelevant pentru cei de la Total Post, o companie care ne-a obişnuit deja cu indiferenţa cu care îşi tratează clienţii.

Probleme cu gazul

Compania Total Post s-a făcut cunoscută la nivelul judeţului Arad în toamna anului trecut, imediat după ce E.ON Gaz a încheiat un contract de colaborare cu firma de curierat poştal. Timp de câteva luni mii de facturi nu au ajuns la destinaţie. Arădenii au stat ore întregi la cozi interminabile la sediul E.ON pentru a-şi putea plăti facturile. După două - trei luni de chin, compania de distribuţie a gazului a rupt contractul cu Total Post, şi-a cerut scuze pentru neplăcerile create locuitorilor din Arad şi a reluat contractul de distribuţie a corespondenţei cu Poşta Română. În numai o săptămână s-a văzut diferenţa: facturile au ajuns la destinaţie.

Aviz băncilor

După cum am precizat mai sus, plicurile care au ajuns cu întârziere de două luni la arădeni au fost trimise de bănci, mai precis de ING Bank şi Banca Comercială Română. Aviz conducătorilor acestor bănci care, se pare, au ales cea mai proastă soluţie de furnizare a corespondenţei. Clienţii lor, printre care şi arădenii care au sesizat neregulile, simt că nu sunt respectaţi de instituţiile cu care îşi administrează banii. **JA-A.G.**

Fără răspuns

Bineînţeles că am încercat să contactăm şi reprezentanţii Total Post din Arad, însă, la fel cum ne-au obişnuit deja, aceştia sunt foarte greu de „prins", dacă nu aproape imposibil. Deşi există un număr de telefon la care arădenii pot solicita informaţii, la celălalt capăt al firului nu răspunde nimeni.

ARAD ONLINE
www.aradon.ro

S.C. TEHNODOMUS S.A., ARAD,
Str. Petru Rares Nr. 28
ANGAJEAZĂ
• PAZNICI PENTRU ŞANTIER ARAD
C.V. se vor trimite pe fax, e-mail sau la sediul firmei din Arad, str. Petru Rares Nr. 28
(842256)

AutoSchunn
Centru autorizat de vânzări şi service Mercedes-Benz
www.auto-schunn.ro
La noi sunteţi pe cele mai bune mâini!
Cel mai mic cost de întreţinere – doar 0,67 eurocenţi/100 km

Vă oferim:
-Inspecţia Tehnică Periodică pentru toate mărcile
-Verificări tahografe
-24% discount pentru pachete de piese şi manoperă
-Reparaţii mecanice şi electrice
-Reparaţii de accidente
-Piese de schimb
-Anvelope de sezon
PRIETENOS • COMPETENT • EXCELENT
Arad Calea Radnei nr. 247 tel. 0746 222 448
Deva Str. Sântuhalm DN 7 FN tel. 0755 073 206
Suceava Şcheia Str. Humorului nr. 132 tel. 0746 298 025
(750224)

Elevii şi-au arătat talentul şi dragostea pentru... Eminescu FOTO: V.F.

Mai aproape de marele Eminescu

Pe scena Teatrului de Marionete a avut loc o nouă ediţie a concursului dedicat lui Mihai Eminescu.

ARAD. Şcoala Gimnazială „Mihai Eminescu" Arad şi-a sărbătorit, vineri după amiază, patronul spiritual, poetul nepereche Mihai Eminescu.

Programul s-a desfăşurat la Teatrul de Marionete , unde alături de profesori, părinţi, elevi, au fost onoraţi de prezenţa inspectorului şcolar general adjunct, prof. Lucia Curta, inspector şcolar pentru educaţie permanentă, prof. Mariana Tocaciu, inspector şcolar pentru minorităţi, prof. Viorel Binchiciu, reprezentanţi ai instituţiilor partenere: Şcoala Gimnazială „Avram Iancu" Arad, Liceul de Artă „Sabin Drăgoi", Liceul Tehnologic „Vasile Juncu" Miniş, precum şi reprezentanţi ai părinţilor.

Ca parteneri în proiect au fost cuprinse şcoli şi licee din cinci judeţe plus judeţul Arad.

Concursul a fost destinat elevilor ciclului primar, gimnazial şi liceal, însumând peste 450 de lucrări, structurate pe trei secţiuni.

S-au acordat premii pe secţiuni după cum urmează: creaţie literară - 6 premii şi 7 menţiuni; creaţie artistico-plastică - 63 premii şi 11 menţiuni şi prezentări PPT - 6 premii şi o menţiune.

A urmat un program cu toate genurile artistice, în care elevii participanţi şi-au demonstrat calităţile . **JA-V.F.**

Felicitări

Directorul Şcolii Gimnaziale „Mihai Eminescu" Arad, prof. Monica Ienciu, i-a felicitat pe toţi elevii participanţi, echipa de proiect şi în mod deosebit pe cei doi iniţiatori şi organizatori: prof. Adriana Ciucaş – Şcoala Gimnazială „M. Eminescu" şi prof. Călin Teuca – Liceul de Artă „Sabin Drăgoi".

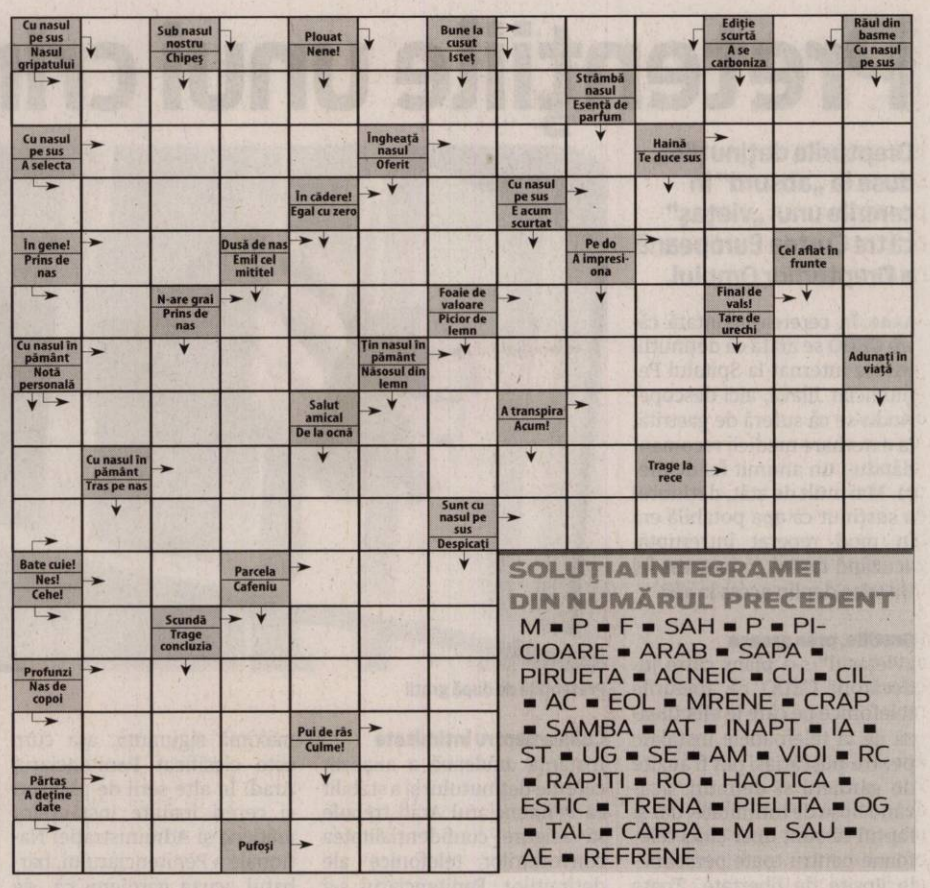

SOLUŢIA INTEGRAMEI DIN NUMĂRUL PRECEDENT

M ▪ P ▪ F ▪ SAH ▪ P ▪ PICIOARE ▪ ARAB ▪ SAPA ▪ PIRUETA ▪ ACNEIC ▪ CU ▪ CIL ▪ AC ▪ EOL ▪ MRENE ▪ CRAP ▪ SAMBA ▪ AT ▪ INAPT ▪ IA ▪ ST ▪ UG ▪ SE ▪ AM ▪ VIOI ▪ RC ▪ RAPITI ▪ RO ▪ HAOTICA ▪ ESTIC ▪ TRENA ▪ PIELITA ▪ OG ▪ TAL ▪ CARPA ▪ M ▪ SAU ▪ AE ▪ REFRENE

Reţeta zilei

Prăjitură cu mere şi Finetti

INGREDIENTE. Blat: 1 kg mere Ionatan, 7 ouă, 180 g zahăr, 3 linguri apă, 9-10 linguri făină, 1 praf de copt. **Crema:** 250 g unt, 200 g zahăr pudră, o budincă de vanilie, 400 ml lapte, 150-200 g Finetti.

MOD DE PREPARARE. Se tapetează o tavă cu folie de aluminiu. Se curăţă merele şi se taie felii subţiri astfel încât să acopere bine tava. Într-un bol se bat bine 7 albuşuri cu 180 g zahăr şi 3 linguri apă. Apoi se adaugă pe rând gălbenuşurile. Apoi făina şi praful de copt stins cu helas. Când se adaugă făina e important ca amestecarea să aibă loc amplu, se ţine bolul ridicat într-o parte şi de jos în sus, astfel încât să nu se lase. Se toarnă jumătate de compoziţie peste mere. În cealaltă jumătate se pun 2 linguriţe de cacao, se amestecă şi se toarnă în tavă. Se dă la cuptor. După ce s-a copt se lasă la răcit, iar apoi se întoarce pe un platou cu „fundul" în su adică merele vor fi deasupra.

Între timp se face budinca până se îngroaşă. Se lasă să se răcească amestecând din când în când. Separat se freacă margarina cu zahărul şi se adaugă la budinca rece (se amestecă cu mixerul). Se unge crema pe prăjitura răcită. Se dă la rece puţin.

Într-un bol se pune Finetti împreună cu 1-2 linguri ulei. Se amestecă bine şi se întinde peste cremă. Se mai dă la rece puţin şi e gata. **Poftă mare!**

SC TEXTILE MEDICALE SRL
Arad, ZONA INDUSTRIALA VEST, Str. III, nr. 1

angajeaza:

Operatori confectioneri la masini de cusut industriale;

Cerinte:
- Experienta profesionala relevanta in domeniu
- Seriozitate si spirit de echipa
- Disponibilitate program de lucru pe 2 schimburi

Oferim:
- Conditii optime mediu de lucru
- Salarizare avantajoasa conform competentelor
- Prima de prezenta
- Prima de productie in functie de performantele obtinute
- Tichete masa din prima zi de angajare
- Transport asigurat (inclusiv decontare abonamente transport)

Informatii suplimentare :
CV-urile se depun la sediul societatii, fax **0257 274 200** sau e-mail : ***alina.caras@textilemedicale.ro***
Informatii suplimentare se pot obtine la telefon: **0722 670 036** sau **0257 467 609.**
(852097)

ACTIV GRUP IPURL

Administrator judiciar al **SC CRAMELE PÂNCOTA SRL**, cu sediul în loc. Pâncota, str. Tudor Vladimirescu, nr.95, jud. Arad, identificat prin CUI 26350980, nr ORC J02/778/2010, în temeiul art. 61 alin. 3 din Legea nr. 85/2006 notifică pe toţi creditorii cu privire la faptul că, Sentinţa Civilă nr. 1356/09.12.2014 pronunţată de Tribunalul Arad, Secţia Civilă, în dosarul 3214/108/2014, s-a deschis procedura generală a insolvenţei prevăzută de Legea nr. 85/2006 împotriva debitorului SC CRAMELE PÂNCOTA SRL

Creditorii vor completata şi transmise la Tribunalul Arad, str. V. Milea nr. 2-4, loc. Arad, jud. Arad, *Cererea de înscriere a creanţei în tabelul preliminar*, până în data de **10.02.2015**, cu respectarea dispoziţiilor art. 65 şi 69 din Legea 85/2006, debitele fiind calculate până la data deschiderii procedurii **(09.12.2014)**. Relaţii suplimentare la telefon/fax 0257/214821. (97 - H 852119)

aradjob.ro

CABINETUL INDIVIDUAL DE INSOLVENŢĂ BEJINAR COSMIN CĂLIN

Desemnat lichidator judiciar prin încheierea civilă nr. 1366 pronunţată în şedinţa din 09.12.2014, în dosarul nr. 5164/108/2014, aflat pe rolul Tribunalului Arad, Secţia Civilă, privind pe debitoarea

S.C. GHEDEVAL S.R.L.
Cu sediul în Şimand, nr. FN, jud. Arad
Anunţă toţi creditorii

Că faţă de această societate a fost **deschisă procedura simplificată a insolvenţei** prevăzută de Legea nr. 85/2014, **prin încheierea civilă nr. 1366/ 09.12.2014.**
Potrivit prevederilor art. 100, alin. 1, lit. b din Legea nr. 85/2014, **termenul limită pentru înregistrarea creanţelor** se împlineşte la data de **06.02.2015.**
Termenul de verificare a creanţelor şi întocmire a tabelului preliminar al creanţelor este fixat pentru data de **03.03.2015.**
Termenul de definitivare a tabelului creanţelor este fixat pe **17.03.2015.**
Vă aducem la cunoştinţă că nedepunerea cererii de creanţă în termenul menţionat atrage incidenţa prevederilor art. 114 din Legea nr. 85/2014. (94 - H 852082)

EXPERT SPRL, lichidator judiciar al SC TARGO SRL, anunţă vânzarea conform Legii 85/2006, prin licitaţie publică deschisă, cu strigare a apartamentului detinut de SC TARGO SRL în Micălaca, bloc 359, sc. C, et I, ap. 6, jud. Arad, înscris in CF 302453-C1-U7, **nu apartamentul situat în Micalaca bloc 359, sc. A, ap. 8 asa cum a fost publicat eronat in anuntul publicat in data de 16.01.2015.**
Celelalte menţiuni din anunţ rămân identice.
Relaţii la sediul EXPERT SPRL, tel. 0257/259740 Molnar Adriana si 0722/343781 dl. Răzvan Anghel. (99 - H 852123)

Program mica publicitate:
pe B-dul Revoluţiei, nr. 81
luni-vineri: 8.00-18.00,
duminică: 9.00-13.00

Colegiul Naţional „Vasile Goldiş" Arad
scoate la concurs:
1 POST INFORMATICIAN pe perioada nedeterminată
Dosarele se pot depune la secretariatul şcolii, Calea Victoriei nr. 1-3, în fiecare zi de luni până vineri între orele **9⁰⁰-15⁰⁰** până la data de **20.01.2015**.
Concursul va avea loc în data de **26.01.2015** ora **10⁰⁰** la sediul **unităţii de învăţământ.**
Condiţii generale:
- Studii superioare de specialitate;
- Vechimea în specialitate constituie avantaj.

Informaţii la telefon: 0257-230 335
(841173)

SC SIRE SRL, din Arad, Calea Zimandului FN,
ANGAJEAZĂ
OPERATORI ASAMBLARE
cablaje (femei), absolvenţi a minim 10 clase.
Informaţii suplimentare la sediul nostru sau la telefon 0257 218 748, între orele 09:00 – 16:00.
(841527)

MAGAZIN DE BIJUTERII, Revoluţiei, 26, Podgoria
ANGAJEAZĂ
VÂNZĂTOARE
Cerinţe: bacalaureat; (nu necesită experienţă)
Oferim: *salariu atractiv.*
Prezentarea cu CV între orele 10:00-18:00 la adresă.
Tel: 0751 194 610
(831862)

MGA
ANGAJEAZĂ:
MONTATORI schelete tapiţerie; TÂMPLARI MAŞINIŞTI; LIPITORI burete; TAPIŢERI; OPERATORI maşini cusut; FEMEIE de SERVICI.
Informaţii la tel: 0722 500 354
(841176)

ARAD ONLINE
www.aradon.ro
o marcă russmedia

PUBLICITATE

Locul 11 pe Facebook

În judeţul nostru sunt create 136.700 de conturi pe reţeaua de socializare, din care 122.440 doar în municipiu.

Dacă nu ai cont de facebook, nu exişti – susţin utilizatorii FOTO:FAN

ARAD. Cu 122.440 de utilizatori, Aradul se află pe locul 11 pe țară în topul orașelor cu cei mai mulți utilizatori Facebook. Conturilor din municipiul Arad li se adaugă alte 14.260 în localități din județul nostru. Vorbim, deci, de un total de 136.700 de utilizatori Facebook la nivel de județ. Desigur, sunt luați în calcul doar utilizatorii care și-au setat orașul în profilul creat pe rețeaua de socializare, căci aproximativ 11% din totalul celor cu conturi pe Facebook nu au dat curs acestei opțiuni.

Primii şi ultimii

Potrivit Facebrands.ro (serviciu de monitorizare a paginilor românești create pe Facebook), numărul total al utilizatorilor rețelei sociale în România se ridică la 7,6 milioane, în creștere cu 8,6% față de anul trecut. Cele mai multe conturi românești de Facebook (1,48 milioane) sunt în București. Urmează Timișoara și Iași (cu câte 280.000 de utilizatori), Cluj-Napoca (260.040), Constanța (227. 300), Craiova (184.540), Brașov (180.100), Galați (162.040), Ploiești (156. 000) și Oradea (141.800). Peste 100.000 de utilizatori Facebook mai au orașele Pitești (120.020), Bacău (120.000) și Sibiu (116.600). Orașele-capitală de județ cu cele mai puține conturi pe rețeaua de socializare (sub 30. 000) sunt: Alexandria (26.000), Miercurea -Ciuc (26.800), Sfântu-Gheorghe (27.600) și Slobozia (28. 000). **JA-D.D.**

Conturi în judeţ

Potrivit Facebrands.ro, localitățile/zonele din Arad în care figurează înscriși utilizatori de Facebook sunt, în ordinea descrescătoare a numărului de conturi, următoarele: Sântana - 2.600, Curtici și Micălaca - câte 1.380, Șiria - 1.040, Vladimirescu - 880, Macea - 780, Aradul Nou - 760, Șimand - 520, O-Arad - 440, Ghioroc - 420, Kovin și Zădăreni - câte 300, Dorobanți - 280, Horia - 240, Olari și Galșa - câte 220, Șofronea și Turnu - câte 200, Cintei, Sâmbăteni și Nădab - câte 180, Cuvin, Zimandu-Nou și Șiclău - câte 160, Covăsînț și Caporal Alexa - câte 140, Sîntana, Zimand-Cuz, Mândruloc și Fântânele - câte 120, altele (Livada, Mâsca, Mișca, Podgoria, Sânpaul) - 320.

Triaj epidemiologic în şcoli şi grădiniţe

ARAD. 26.898 de preșcolari și elevi din unitățile de învățământ din județul Arad au fost examinați de către medicii școlari din cabinetele medicale școlare și medicii de familie cu atribuții de sănătate publică din mediul rural. Triajul epidemiologic a fost efectuat în perioada 5-9 ianuarie 2015, imediat după terminarea vacanței de iarnă din acest an școlar. În urma controalelor, au fost depistate 133 de cazuri de boală, din care 65 de cazuri de pediculoză (păduchi) și 68 de cazuri de angine faringiene.

„Comparativ cu aceeași perioadă a anului anterior, când numărul de cazuri de pediculoză a fost 68 și numărul de cazuri de angine faringiene 55, se constată că numărul de pediculoze se situează aproximativ la același nivel cu anul anterior și că numărul de cazuri de angine faringiene a crescut. De asemenea, nu s-au mai depistat cazuri de scabie" - precizează dr. Laura Nicolescu, director al DSP Arad. **JA-D.D.**

Mai puține angine FOTO: FAN

Horvath Levente nu mai este secretar de stat

ARAD. În urma ieșirii UDMR de la guvernare, organizația arădeană a rămas o perioadă tot cu doi secretari de stat, respectiv Horvath Levente, fost subprefect al Aradului, și Kiraly Andras, fost președinte al UDMR Arad, fost deputat. Zilele trecute, însă, Horvath a fost schimbat din funcție. UDMR Arad rămâne, totuși cu un secretar de stat- Kiraly Andras-, chiar dacă Uniunea nu mai este la guvernare, în virtutea faptului că acesta răspunde de învățământul în limba minorităților. „Din păcate, dl. Horvath a fost schimbat, m-a anunțat telefonic acest lucru. Am susținut întotdeauna și susțin în continuare că, la acest nivel, profesioniștii, mai ales la educație și administrație, nu ar trebui schimbați când se schimbă puterea politică", spune președintele UDMR Arad, Bognar Levente. **JA-S.T.**

Mariana Buruiană, într-un recital de excepţie FOTO: V.F.

Mihai Eminescu într-o emoţionantă interpretare

Actriţa Mariana Buruiană a recitat din Eminescu, de ziua marelui clasic al literaturii române.

ARAD. La 15 ianuarie s-au împlinit 165 de ani de la nașterea lui Mihai Eminescu. A fost ziua în care, mai mult ca oricând, ne-am adus aminte de Luceafărul poeziei românești și de creația sa nemuritoare. Dar și momentul cel mai potrivit pentru lansarea celei de-a IX-a ediții a Concursului național de scrisori de dragoste „Dulcea mea doamnă, Eminul meu iubit", la Biblioteca Județeană „Alexandru D. Xenopol". Și nu s-a făcut oricum, pentru că zilele trecute, în sala „Concordia", în fața unui public sensibil, Mariana Buruiană, unul dintre numele care au făcut istorie pe scena artistică românească, a susținut un emoționant recital din lirica eminesciană.

Talent şi pasiune

Mariana Buruiană s-a născut pe 11 iulie 1955, la Arad. A absolvit IATC, secția actorie, în anul 1978. A jucat la Teatrul Tineretului din Piatra Neamț, iar din anul 1981 s-a transferat, prin concurs, la Teatrul Lucia Sturdza Bulandra din București, de unde a demisionat în anul 1995.

A jucat în numeroase piese de teatru, pe scenă și la televiziune, alături de alte mari nume ale scenei artistice românești. Printre filmele în care a apărut se numără: „Drumeț în calea lupilor", „Patima", „Figuranții", „Să mori din dragoste de viață", „Domnișoara Christina"...

O sensibilitate aparte

Actrița, care a cucerit inimile spectatorilor cu numeroasele roluri pe care le-a interpretat în spectacole de teatru și în filme celebre, a încântat și participanții la eveniment cu un recital de o sensibilitate aparte. Minunatele versuri din poezia eminesciană au căpătat, în rostirea Marianei Buruiană, o rezonanță aparte, accentuată și de fondul muzical susținut de violoniștii Georgiana și Victor Maria. **JA-V.F.**

Şi la Gimnazială 5

În aceeași zi, Mariana Buruiană a fost alături de elevii Școlii Gimnaziale nr. 5, susținând, în sala festivă, un recital din poezia eminesciană, într-un „medalion" dedicat Luceafărului poeziei românești și moderat de prof. Adela Militar.

„Dorurile mele toate..."

ARAD. Expoziția de carte deschisă, în aceste zile, la Biblioteca Județeană „Alexandru D. Xenopol", dedicată împlinirii a 165 de ani de la nașterea lui Mihai Eminescu, cuprinde cărți, reviste, ilustrate și un portret al poetului. Valoarea bibliofilă a pieselor expuse constă în vechimea lor, editura care le-a tipărit și personalitatea criticului care a semnat prefața sau a îngrijit ediția. Cel mai vechi volum de poeme expus datează din anul 1899 și a apărut sub îngrijirea criticului George Călinescu. Amintim în ordine cronologică volumele: Poezii (1908, volum îngrijit de Ion Scurtu), revista Flacăra (1914), două ediții din Geniu pustiu (1914, 1924 - prima apărută la o editură particulară Alcalogy & com), Poezii (1939 - ediție îngrijită de G. Ibrăileanu) etc. **JA-V.F.**

Lucrări de valoare FOTO: FAN

Vor reinstaurarea monarhiei

ARAD. Sâmbătă, la centrul internațional de afaceri Waterhouse, a avut loc înființarea oficială a Clubului Național Țărănist-PNȚCD Arad. În prezența a circa 50 de actuali și foști țărăniști arădeni-printre care și deputatul Mihai Calimente-, președintele PNȚCD Arad, Tudor Caracioni, prezentat scopul și obiectivele clubului, cu precizarea că scopul este apolitic, membrii asociației neparticipând la alegeri în numele acesteia. Clubul urmărește „promovarea prin acțiuni civice a doctrinei tradiționale național țărăniste creștin democrate".

Printre obiective se numără și „sprijinirea pozițiilor tradiționale ale partidelor istorice românești referitoare la instituția monarhiei constituționale, reinstaurarea ei, pe căi strict democratice și legale". (Se pare că la nivel național clubul face eforturi de coagulare a tuturor fracțiunilor țărăniste, cu obiectivul prioritar de a-l debarca pe Aurelian Pavelescu, acesta intenționând, se pare, să pună partidul la dispoziția lui Traian Băsescu, în schimbul satisfacerii intereselor personale. De altfel, spun sursele, Pavelescu i-ar fi amenințat cu excluderea pe fondatorii Clubului).

S-a înfiinţat oficial Clubului Naţional Ţărănist-PNŢCD Arad FOTO: S.T.

Dialog cu Seth Cropsey

Invitatul de onoare, Seth Cropsey, fost director al „Vocii Americii", actualmente director al Centrului pentru Puterea Navală americană a fost asaltat cu întrebări de către cei din sală, în urma prezentării temei alese. Adică, participarea sau neparticiparea poporului la exercitarea puterii politice, dar și dilemele democratice privind rolul statului în asigurarea prosperității și bunăstării cetățenilor.

Pe ordinea de zi a mai fost și comemorarea dr. Mircea Voineagu, fost președinte PNȚCD Arad în perioada 1994-1997. Reuniunea s-a încheiat cu lansarea cărții „Discursul politic în perioada tribunismului arădean", scrisă de dr. Doru Sinaci, în prezența autorului. **JA-S.T.**

Statistica proiectelor la IŞJ Arad

ARAD. Un bilanț al proiectelor europene derulate de ISJ Arad în anul școlar 2013-2014 însumează 11 proiecte finalizate și alte câteva în derulare. E vorba de 7 proiecte de parteneriat Comenius și 4 proiecte Leonardo Da Vinci. Unul dintre proiectele Leonardo Da Vinci, respectiv proiectul LLP - LdV/VETPRO/2013/RO/405, cu titlul „Leadership pro activ pentru un management eficient", a fost un proiect de mobilitate, al cărui beneficiar a fost ISJ. Proiectul s-a derulat în două fluxuri (19 - 26 mai, respectiv 28 septembrie - 4 octombrie 2014), având ca partener de primire organizația MS-THREE SERVICES LIMITED din Malta.

Participanți la mobilitate au fost 28 inspectori școlari ai ISJ Arad, directori ai liceelor tehnologice sau formatori din județul Arad. Ca rezultat final al acestui proiect, se intenționează punerea bazelor unui centru comunitar de învățare permanentă, prin care să se furnizeze cursuri de formare mixtă, părinți, profesori și reprezentanți ai comunității locale, pe teme educaționale.

Proiecte în derulare

În plină derulare sunt un proiect de parteneriat Comenius, un proiect de parteneriat Comenius Regio și un proiect de parteneriat Transfer de inovație, cu titlul „Co-building a Good Guidance". Acesta din urmă se află deja în al doilea an de proiect. În primul an s-a realizat o analiză a intereselor elevilor cu privire la viitoarea lor meserie. A fost aplicat un chestionar online, pentru elevii claselor a X-a, în 20 de licee din județul Arad, licee tehnologice în mod special, dar și la Colegiul Național „Preparandia Dimitrie Țichindeal", Colegiul Național „Elena Ghiba Birta" și Colegiul Național „Vasile Goldiș". S-a realizat o analiză a răspunsurilor copiilor, analiză ce se poate regăsi pe site-ul proiectului www.cobuildingagoodguidance.eu. De asemenea, s-a pilotat la nivel de parteneriat metoda inovativă care se intenționează să fie inclusă în curriculum acestor copii, pentru a-i conștientiza cu privire la opțiunile/posibilitățile pe care le au după absolvirea liceului.

Al treilea proiect derulat de ISJ Arad în anul acesta școlar, aflat în al doilea an de proiect de asemenea, este un proiect Comenius Regio, în care sunt implicate doua regiuni din două țări europene: județul Arad este implicat prin ISJ Arad, Liceul Tehnologic „Sava Brancovici" Ineu și „Alianța pentru copii" Arad, iar din partea Greciei, care este țara parteneră și coordonatoare, sunt implicate Direcția pentru învățământ secundar din Katerini, municipalitatea din Katerini, un liceu tehnologic și o școală specială.

JURNAL ARĂDEAN

Falcă: „Retragem proiectul, nu şi ideea”

Gheorghe Falcă a anunţat la finele săptămânii trecute că va retrage proiectul de reamenajare a Parcului Eminescu, dar nu va renunţa la idee.

Falcă a prezentat proiectul parcării din parc şi alte câteva proiecte de dezvoltare FOTO: JA

ARAD. După ce a anunţat că „vom retrage proiectul, dar nu retragem ideea”, Gheorghe Falcă a detaliat: „Vă garantez însă că voi merge să le explic locuitorilor din fiecare cartier că, pe lângă ce vom face în fiecare dintre cartiere, e nevoie ca şi în această zonă (zona centrală -n.r.) să facem ceva. Nu o să mai accept vreodată, aşa cum s-a întâmplat cu Podul Traian, când am pierdut banii pentru realizarea celui de al doilea pod, pentru că cineva ne-a pârât pe nedrept la Bruxelles, să fim criticaţi pe nedrept şi să fim etichetaţi că tocmai noi suntem cei împotriva spaţiilor verzi, deşi suntem singurii care am mărit suprafaţa acestuia şi am întreţinut-o. Voi retrage proiectul, dar nu ideea pentru că sunt convins că, peste 5 sau 6 ani, societatea o să ceară realizarea lui”.

Un lucru e cert în condiţiile date. Primăria consideră proiectul unul foarte bun, a renunţat la el doar pe moment, pentru a putea comunica mai bine intenţiile sale cetăţenilor oraşului şi îl va relua atunci când va considera că acesta va fi mai uşor acceptat, fără a mai declanşa conflicte şi proteste de masă.

Prezentarea

Prezentarea proiectului a fost una amplă. Edilul a pornit de la ideea că, în ultimii ani, administraţia a crescut suprafaţa de spaţii verzi. Directorul tehnic al Primăriei, Elena Portar, a prezentat mai apoi toate proiectele pe spaţii verzi pe care le-a realizat Primăria din 2004 încoace, cu suprafeţele create sau regenerate. A urmat, din nou, la microfon, edilul local, care a vorbit despre Cetate, cu siguranţa că aceasta va intra în scurt timp (imediat după reabilitarea unităţii militare din Gai) în circuitul civil, moment de la care drumul spre acest viitor punct de atracţie şi parcarea din vecinătatea lui vor fi probleme care trebuie rezolvate.

Falcă a vorbit apoi şi de cei-lalţi doi poli de atracţie, Malul Mureşului şi centrul Aradului, ducând discuţia ulterior spre recomandările făcute de experţii germani în studiu de trafic, pentru a preîntâmpina un posibil dezastru în 2025 (blocajul în trafic, generat de creşterea constantă a numărului de maşini).

Ce spun specialiştii

Primarul a insistat pe faptul că toate aceste idei nu-i aparţin, ci sunt luate de la specialişti. „Chiar nu putem proiecta în Arad un parc mai mare şi mai frumos în secolul 21??? Ce mici sunt unii oameni pentru nivelul acestui secol! În lumea asta totul se poate clinti dacă faci mai bine şi mai frumos”, a precizat, printre altele, Falcă. Edilul a indicat faptul că proiectanţii au fost chemaţi tocmai să găsească soluţii pentru acest parc central cu parcare în care copacii valoroşi să fie salvaţi şi că pentru astfel de soluţii sunt plătiţi arhitecţii şi peisagiştii, nu doar să spună că nu se poate.

Care e viitorul? În 2025 ar trebui, conform edilului, la recomandările experţilor germani (care susţine Falcă, până acum au fost urmate şi vor fi şi pe viitor), să avem o singură bandă de mers pe fiecare sens pe Bulevardul Revoluţiei şi câte o pistă de biciclete. Pentru un astfel de deziderat e nevoie de parcări subterane şi supraterane, de drumuri noi şi alte investiţii. Deci, de câteva proiecte. **JA-A.B.**

Alte câteva proiecte

Unul dintre proiectele făcute publice de primar ar fi parcarea de pe terenurile actuale de sport de la Constructorul. Un altul ar fi realizarea a încă două pasarele peste Mureş, care să faciliteze accesul spre Cetate. Dar despre suprafaţa de spaţiu verde creată, despre Cetate şi viitorul ei, despre malul Mureşului şi altele, vom reveni cu detalii în următoarele materiale.

Sute de arădeni au apărat Parcul Eminescu!

ARAD. Şi-au apărat din nou Parcul şi la final l-au adoptat. Mesajul organizatorilor protestului de sâmbătă către cei aproape 300 de arădeni prezenţi în Parcul Eminescu a fost spus tare şi răspicat de pe platoul din faţa Crucii Martirilor. Protestul a fost susţinut de către organizaţiile civice Alternativa Civică, Asociaţia Pro Urbe, Mişcarea Arădeană, Respiră Verde, Galeria Oldart, Centrul pentru Studii şi Iniţiativă Civică, Asociaţia „Miloş Cristea”, Asociaţia Krysallis, Sindicatul Artiştilor Interpreţi din Filarmonica Arad, ULAL Arad.

„Vom continua protestele până ce vom fi siguri că proiectul a fost retras, iar licitaţia pentru studiul de fezabilitate va fi anulată”, a declarat Adela Cristea, de la Mişcarea Arădeană, alături de alţi reprezentanţi ai asociaţiilor arădene care susţin public demersul de stopare a proiectului care vizează transformarea Parcului Eminescu în parcare. Organizatorii au prezentat, din nou, proiectul propus de Primărie, au fost expuse şi soluţiile propuse de specialiştii germani pentru parcările din centru, a fost reiterată necesitatea stopării definitive a proiectului, au fost aduse argumente de către peisagişti şi arhitecţi în sprijinul ideii de păstrare a parcului, s-a vorbit despre poezie, despre copaci, despre Eminescu (actorul Valentin Voicilă) şi la final s-a cântat. Un protest liniştit, cu zâmbetul pe buze, fără ură şi patimă, într-o zi cu soare în care arădeni de toate vârstele au ieşit să-şi apere copacii şi umbra lor, parcul şi dreptul de a-l lăsa mai departe copiilor şi nepoţilor lor.

„Eu sunt parcul Eminescu”

Oamenii mari au protestat prin prezenţă şi pancarte: „Vrem parc, nu parcare”, „Eu sunt parcul Eminescu”, „În două minute mor fără oxigen, în câte minute mori fără parcare?” „Evoluţia parcului nu este o parcare, ci o pădure”, mesaje scrise afişate de cei prezenţi. Cei mici au primit cretă colorată pentru a desena copaci şi pe asfalt, acesta fiind mesajul pentru cei care iau hotărâri legate de viitorul lor. **JA-M.A.**

Şi adopţii

La final, Adela Cristea a împărţit certificate de adopţie pentru cei care au dorit să adopte, în mod simbolic, copac. Şi au trecut ca pâinea caldă. Şi un nou slogan „Un copac adoptat, un copac salvat” de la tăierea simbolizată în continuare cu panglici mortuare legate în jurul tulpinilor.

Au protestat pentru salvarea parcului FOTO: JA

Intervenţii scurte pe tema parcului

ARAD. Au intervenit pe subiect Adela Cristea (care a precizat că protestele nu se vor opri, cum este cazul celui de sâmbătă, până când proiectul nu va fi cu adevărat retras), Marin Lupaş, pentru a-i indica primarului alte minusuri ale proiectului dincolo de cel al copacilor (istoria lui, sentimentele care îi leagă pe arădeni de acest parc), Sorin Ghilea, care i-a sugerat edilului un referendum local pe acest subiect, Lazăr Faur, care a întrebat cu ce va fi înlocuit acest proiect, viceprimarul Bognar, pentru a indica situaţia din alte oraşe europene în privinţa parcărilor etc. Toate intervenţiile au fost, însă, scurte şi fără acuze (grave), cel mai probabil din cauza faptului că, încă din start, Gheorghe Falcă a precizat că cei care nu au fost invitaţi la eveniment vor putea participa dacă vor accepta condiţiile de derulare. Iar prima condiţie a fost (deşi nu precizată, ci mai degrabă intuită) aceea de a-l asculta cu atenţie şi în linişte pe primar. **JA- A.B.**

ARAD ONLINE
www.aradon.ro

O nouă serie de ajutoare

ARAD. Asociaţia Cetatea Voluntarilor continuă să rezolve donaţii pentru Spitalul Judeţean Arad. După ce o primă serie de mobilier medical şi aparatură medicală a ajuns în unitatea noastră medicală în ultimele două luni ale anului trecur, anul 2015 a început cu o nouă donaţie. Paturi cu comandă electrică, noptiere, scutece, scaune cu rotile şi saltele, în valoare de aproape 25.000 euro, au fost livrate Spitalului Judeţean Arad. „Membrii Asociaţiei promit că vor continua aceste acţiuni, pentru că atenţia acordată sănătăţii trebuie să fie de maximă importanţă”, a spus Ana Maria Nyeki, preşedintele organizaţiei. **JA-A.G.**

Un nou transport FOTO: JA

Sport

„În meciul doi nu am mai repetat greşelile din prima dispută cu Rapid"

Cristi Cosma, polo, CS AMEFA Arad

4

puncte a strâns în actualul sezon al Diviziei A2, Seria Vest, voleibaliştii de la UVVG ProVolei Arad. Ultimul s-a datorat înfrângerii la limită, scor 3-2 (25-22, 22-25, 27-25, 27-29, 15-11), pe terenul grupării CSM Câmpia Turzii. Pentru echipa arădeană (prof. Radu Sabău) au evoluat: Preda, Both, Rodina, Sabău, Katona, Gligor şi Matica.

Jurnaliştii sunt invitaţi să arunce la coş

ARAD. Cupei Presei la baschet îşi va consuma sâmbătă, 24 ianuarie, de la ora 15.00, la Sala Sporturilor „Victoria", a zecea ediţie. Reprezentantele sexului frumos au şi ele activitate sub panouri, având parte, de la ora 17, de un inedit concurs de aruncări libere. Înscrierile se pot face la numerele de telefon: 0723.710.315 (Liliana Nica - metodist Direcţia Judeţeană de Tineret şi Sport Arad) şi 0720.400.429 (Dan Lazăr). **JA-D.S.**

Marius Copil, în premieră pe „tabloul" de Grand Slam!

MELBOURNE. Tenismenul arădean Marius Copil (24 ani; locul 194 ATP) s-a calificat, în premieră, pe tabloul principal al turneului de Grand Slam de la Australian Open, unde îl va întâlni pe spaniolul Andujar (40 ATP). În turul decisiv, reprezentantul nostru a trecut de australianul cu părinţi originari din Bosnia Herţegovina, Omar Jasika, scor 7-6(5), 6-2, după o oră şi 30 de minute de joc dominat de „Tunarul din Carpaţi". Serviciul s-a dovedit, din nou, principala armă, Copil contabilizând 13 aşi şi trasoare care au atins 231km/h, dar el a avut în bagaje şi alte variante de atac, avansând de 33 de ori la fileu, 29 dintre aceste urcări transformându-le în puncte! Cu 35 de lovituri câştigătoare, faţă de doar 14 ale campionului de la US Open Junior 2014, Copil a obţinut a treia victorie în calificările de la Antipozi, păşind pentru prima oară în carieră pe tabloul principal al unui Grand Slam! Până acum cea mai bună performanţă a sa la un turneu de această categorie era turul decisiv din calificările ediţiei 2012 a US Open. **JA-D.L.**

Marius Copil FOTO: FAN

Primele mutări la Pâncota

Enciu şi Gavrilescu întăresc trupa lui Dan Cuedan. A apărut şi ivorianul Traore.

PÂNCOTA. Deşi se părea că nu vor face mişcări importante, până la urmă cei de la Şoimii Pâncota au adus doi jucători, ambii liberi de contract. Mario Enciu şi Dan Gavrilescu întăresc ofensiva pâncotanilor, acolo de unde Flavius Băd va pleca.

Timişorean la origini, Enciu a jucat ultima data la Farul Constanţa, dar a fost văzut şi la Arad, pe vremea când evolua sub culorile celor de la ACU, sub comanda lui Costel Bogoşel. Vârf de atac, Enciu trebuie să se bată pentru titularizare cu Alin Mihai.

Celălalt fotbalist adus la Pâncota este mijlocaşul de bandă dreaptă, Gavrilescu, de la Olimpia Satu Mare, unde a evoluat în ultimii patru ani. Şoimii au mai acontat şi un jucător de culoare, Suleymane Traore, care vine de la CS Sighetu Marmaţiei. Ivorianul are 21 de ani şi cu acest prilej s-a rezolvat şi problema jucătorilor tineri din lot. Aşadar, deşi nu au făcut mare zarvă, pâncotanii au dus jucători acolo unde au avut nevoie, iar dacă mai transferă 1-2 oameni, macar la nivelul lui Gavrilescu, putem spune că şansele de salvare de la retrogradare încep să devină mai mari. **JA-L.S.**

Preşedintele Piroş şi una din ultimele achiziţii, Dan Gavrilescu FOTO: FAN

S-a pus doar problema scorului

ORADEA. Astfel de meciuri, precum cel de sâmbătă, din oraşul de pe Crişul Repede, sunt utile pentru orice tehnician care doreşte să încerce noi formule de joc. Iar portughezul Jose Araujo nu a ratat şansa de a testa diferite variante de combinaţii în atac şi apărare, CSM Oradea fiind prea „subţire" pentru a încurca socotelile grupării arădene, Univ Goldiş ICIM. Un meci în care nu s-a pus nici o clipă problema învingătoarei, ci doar a scorului. A fost Oradea - Arad 41-81 (16-32, 11-13, 8-23, 6-13).

Au punctat: Smith 15 (2×3), Gavra 9 (1), Vlaicu 9, Chiş 3 (1), Alford 3 şi Smiley 2 - pentru Oradea; Simmons 17 (3), Broomfield 12, Engelman 11, Milovanovic 10, Samburska 9 (1), Plouffe 6, Crăciun 6, Brosovszky 5 (1), Nagy 4 şi Mercea 1 - pentru Arad.

„A fost un util antrenament cu public înaintea dificilei deplasări din Slovacia, pentru jocul cu Piestanske Cajky din Liga Europei Centrale, care va decide, cel mai probabil, câştigătoarea grupei" - ne-a declarat Marcel Urban, managerul grupării galben-albastre. **JA-D.S.**

Laura Broomfield FOTO: JA

Revanşă la acelaşi scor pentru AMEFA

BUCUREŞTI. Tabela de marcaj a bătrânului bazin bucureştean „Floreasca" a arătat acelaşi scor, 12-9, după dubla dintre Rapid Bucureşti şi AMEFA Arad, din prima etapă a anului 2015 din Superliga Naţională de polo, însă în primul duel s-au impus feroviarii, iar în disputa revanşă arădenii lui Cristian Cosma. Prima confruntare, - în fapt reîntâlnirea arădenilor cu apa după o lună de zile, bazinul „Delfinul" redeschizându-se marţi -, a fost echilibrată până la pauză, scor 4-4, sfertul trei, ce a aparţinut gazdelor, scor 5-2, dovedindu-se decisiv.

AMEFA s-a bazat pe: Cătălin Hodăgeu, Levente Vancsik 3+4 goluri, Alexandru Băltean 2+3, Mircea Samuilă 0+1, Alexandru Fericean, Richard Huber 1+0, Cristian Palotaş, Claudiu Grama 0+1, Bogdan Laza 1+1 şi Robert Gergelyfi 2+2.

În week-end-ul viitor, la Arad, poloiştii arădeni joacă împotriva Sportului Studenţesc Braşov, ocupanta ultimului loc pe podium. **JA-D.L.**

UTA s-a „mişcat" cu juniorii

ARAD. Între reluarea pregătirilor şi plecarea în cantonamentul de la Moneasa, UTA a făcut o „miuţă" în compania echipei a doua, sâmbătă, pe terenul „Şega". Tot cu aceleaşi noutăţi în lot (Strătilă, Piţ, Maxim şi Blănaru), elevii lui Roland Nagy au trecut, cu 2-1, de mai tinerii lor colegi. Pentru echipa „mare" şi-au trecut numele pe lista marcatorilor Strătilă şi Gheorghiţă, replica tinerilor venind de la Jorza.

UTA pleacă marţi în cantonament, la Hotel Parc Moneasa, cu o zi mai devreme decât era programat, iar sâmbătă va juca primul „amical" adevărat, la Gyula, contra echipei din Szeged. **JA - L.S.**

Sorin Strătilă FOTO: FAN

JURNAL ARĂDEAN

Cum puteţi scăpa de punctele negre

Nu dor, nu sunt o problemă gravă de sănătate, însă din punct de vedere cosmetic punctele negre sunt o adevărată corvoadă, dificil de îndepărtat. Există totuşi remedii la-ndemână, care pot reduce mare parte din petele negre care apar în special pe nas.

Mai frecvente la tenul gras

Punctele negre apar de regulă din cauza dilatării porilor, care crează mediul potrivit pentru acumularea secreţiei abundente de sebum. Specialiştii în dermatologie explică faptul că terminaţiile glandelor sebacee ajung până la suprafaţa pielii, timp în care sebumul produs se oxidează în contact cu aerul şi rezultă o culoare închisă.

„Zona T" e predispusă

Punctele negre apar frecvent în „zona T" a feţei: frunte, nas, bărbie. Care este explicaţia? De obicei, pielea de pe frunte, nas şi bărbie este mai grasă şi produce mult sebum. Acesta nu este altceva decât secreţia naturală a glandelor sebacee, care protejează pielea. Compusă din acizi graşi şi materii proteice, sebumul are rol bactericid.

Baia cu aburi face minuni

De departe cea mai eficientă metodă de îndepărtare a punctelor negre este baia cu aburi. Pune într-un vas cu apă fierbinte o lingură de flori de muşeţel şi cu capul acoperit cu un prosop stai deasupra vasului cât de mult poţi sau până se răceşte apa. După ce s-a înmuiat pielea şi porii s-au deschis, masează cu un tifon curat zonele cu probleme, fără să presezi prea tare pielea ca să nu apară răni. La final, clăteşte faţa cu apă rece pentru a închide porii şi aplică pe ten o loţiune astringentă, calmantă şi dezinfectantă.

Gomaj cu miere şi cafea

O dată pe săptămână poţi face un gomaj dintr-un amestec de miere şi cafea măcinată. Obţii o pastă închisă la culoare, cu care te masezi uşor, în sens circular. Atenţie, umezeşte pielea înainte să faci masajul exfoliant. De asemenea, nu atinge zona din jurul ochilor cu acest amestec aspru.

Măşti cu lămâie şi albuş

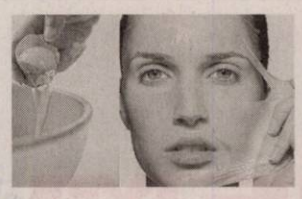

Un alt remediu eficient în combaterea punctelor negre este masca din albuş de ou, lămâie, drojdie uscată şi caolin. Amestecă un albuş, zeama de la o jumătate de lămâie, o jumătate de linguriţă de drojdie uscată şi o linguriţă de caolin; caolinul este o argilă specială pe care o poţi găsi la magazinele de tip plafar.

Info

Dacă aceste remedii nu ameliorează cât de cât problema punctelor negre e indicat să mergi la un cabinet cosmetic.

Pulovere şic, cu guler polo!

Puloverele cu guler polo sunt în tendinţe în această iarnă, ele fiind la modă încă din anii '70 ai secolului trecut. Aceste pulovere tricotate sunt nu numai moi atunci când le atingem, dar sunt şi plăcute când le purtăm. Reprezintă o propunere modernă pentru zilele reci ale iernii. Nu contează dacă tricotul este gros sau subţire, dacă este cu ajur sau se compune ca o împletitură. Tricotajul este şic!

1 Produs best-seller. În acest sezon puloverele cu guler polo au devenit un produs best-seller pentru prima dată după mai bine de 30 de ani. Gulerul polo datează încă din secolul 19 şi este apreciat de filosofi, artişti, cadre universitare, etc. Creşterea vânzărilor este influenţată de celebrităţi, cum ar fi Kate Moss, Kate Middleton şi Victoria Beckham care au fost văzute purtând pulovere cu guler polo.

2 Revenire în tendinţe. Gulerul polo a apărut în modă în anii '70 ai secolului trecut, când vedete precum Diane Keaton, Olivia Newton-John au fost văzute în mod regulat purtând acest articol de îmbrăcăminte. După ce a stagnat o perioadă de timp, acest trend revine în tendinţele modei şi trebuie să fie inclus în garderoba fiecărei femei moderne, deoarece tot mai mulţi experţi de modă îl recomandă.

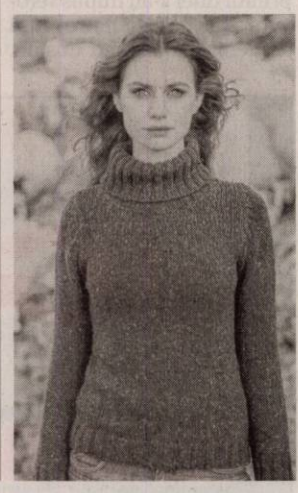

Modern în stil clasic

Puloverele moderne fac parte din stilul clasic. Călduroase şi practice, vă garantează eleganţa. Un pulover cu guler polo este întotdeauna un element esenţial în garderoba dumneavoastră.

Alege detoxifierea prin pressoterapie

Află cum poţi lupta împotriva celor 85.000 de chimicale toxice cu care interacţionăm zilnic în mediul înconjurător.

ARAD. Suntem înconjuraţi de toxine. Asaltaţi de o viaţa plină de stres şi de un mediu toxic. Viaţa în secolul XXI este, aşa cum o ştim, plină de stres, iar toxicitatea mediului ne afectează zilnic: sunt peste 85.000 de chimicale toxice în mediul înconjurător cu care interacţionăm regulat. Şi pentru a face faţă acestor provocări, toţi suntem în căutarea unui stil de viaţă sănătos, care să implice strategii zilnice de detoxifiere şi un regim echilibrat.

O strategie de detoxifiere poate fi urmată acasă, la locul de muncă, sau în timpul liber, prin adoptarea unui stil de viaţă în care să fie incluse alimente şi proceduri specifice. Dar sugestia tuturor celor care au încercat să trăiască sănătos este să optezi pentru sfatul şi ajutorul specialiştilor în domeniu.

Specialiştii de la EDA Beauty Experience, din Arad, de pe Calea Romanilor nr. 17-19, îţi pun la dispoziţie servicii create special pentru a elimina toxinele din organism şi a te pune pe picioare. Pressoterapia, sauna umedă/uscată sunt doar două dintre procedurile recomandate de experţii din domeniu care au rezultate uimitoare în procesul de detoxifiere. Iar pachetul DETOX este un pachet de servicii care poate fi accesat de orice persoană care doreşte să urmeze un program de detoxifiere în cadrul centrului din Arad.

„Trebuie să ţinem cont de faptul că, printre altele, corpul uman face tot ce poate pentru a elimina chimicalele care ne afectează în fiecare zi. Organele majore de eliminare sunt colonul, pielea, rinichii şi plămânii. De aceea, aceste organe ar trebui să treacă printr-un proces de detoxifiere zilnică, în caz contrar, deşeurile şi toxinele acumulându-se în celule şi în ţesuturile corpului. Acest proces toxic de bioacumulare cauzează inflamaţii şi vătămări care duc la boli cronice şi o activitate anormală a creierului şi sistemului nervos", ne spun specialiştii de la EDA Beauty Experience.

Rezultatele

Care sunt cele mai vizibile rezultate după un proces de detoxifiere? Pierderea greutăţii excesive prin eliminarea toxinelor din organism, imunitate îmbunătăţită şi un corp plin de energie, o piele şi un păr mai frumos, un somn mai odihnitor, o mai bună digestie şi o sănătate îmbunătăţită. În plus, poate cel mai important beneficiu: surplusul de apă din organism este eliminat şi se îmbunătăţeşte circulaţia sângelui. Alege să te detoxifici sub îndrumarea specialiştilor şi sigur nu vei regreta.

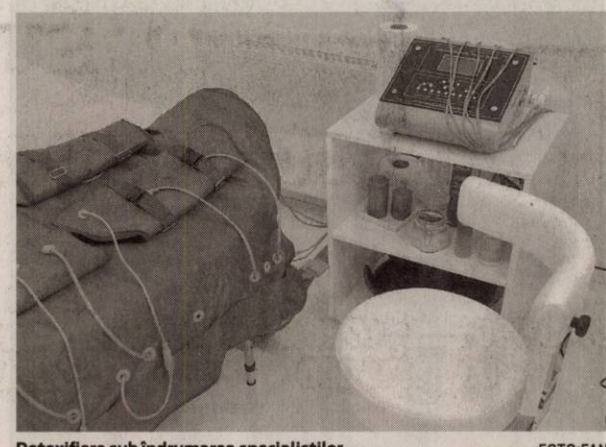

Detoxifiere sub îndrumarea specialiştilor FOTO:FAN

www.s2s.ro
0732727727
info@s2s.ro

SOFTWARE SYSTEMS
TECHNOLOGIES

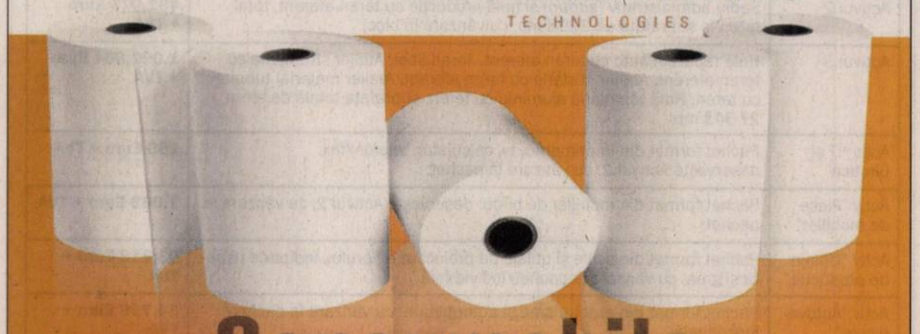

Consumabile

Prețurile INCLUD TVA 24%

ROLE CASE DE MARCAT ȘI ETICHETE

Role case de marcat		Role imprimante termice notă plată 57mm - 80mm			
Role termice 27.5 mm 18m (Datecs) set 10	PRET 8.00 lei	Role termice 57mm 16m	PRET 1.10 lei		
Role termice 37,5mm 30m set 10	PRET 13.00 lei	Role termice 57mm 30m	PRET 1.95 lei	Role termice 80mm 30m	PRET 2.85 lei
Role autocopiative SC/SC 57mm 15m set 10	PRET 18.00 lei	Role termice 57mm 40m	PRET 3.49 lei	Role termice 80mm 40m	PRET 3.75 lei
Role autocopiative SC/SC 67mm 30m set 6	PRET 23.00 lei	Role termice 57mm 60m	PRET 4.90 lei	Role termice 80mm 60m	PRET 5.85 lei

(751343)

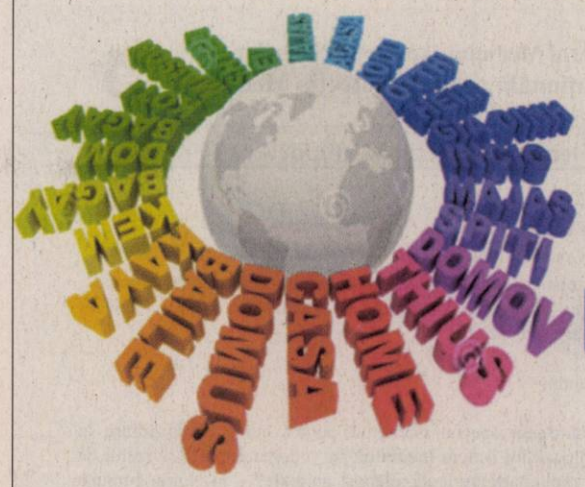

Erasmus+

CURSURI INTERACTIVE DE LIMBI STRĂINE !

În fiecare marți

LIMBA	LIMBA	LIMBA
turcă	italiană	spaniolă
16:00-17:00	17:00-18:00	18:00-19:00

ARAD, B-dul Revoluției nr. 81

Asociația Delta a tinerilor arădeni
CALYPSOYOUTH

/calypsoyouth
evscalypsoyouth@gmail.com

Acest proiect este finanțat cu sprijinul Comisiei Europene. Aceasta publicație (comunicare) reflecta numai punctul de vedere al autorului si Comisia nu este responsabila pentru eventuala utilizare a informațiilor pe care le conține.

(750262)

Timpul zboară.
Fii cu un pas înaintea lui!

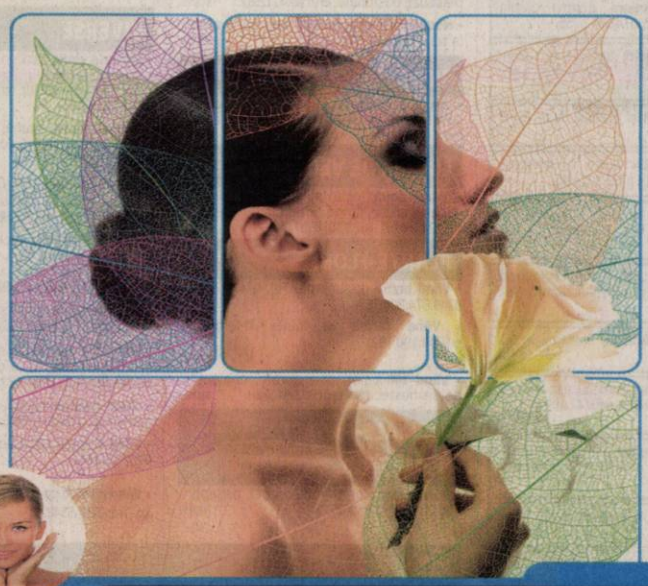

Păstrază-ți sănătatea și frumusețea pielii cu cele mai inovatoare proceduri laser. Cea mai modernă tehnologie laser, DEKA Synchro FT, cele mai noi metode de tratament, cei mai buni specialiști dermatologi sunt acum la dispoziția ta în cadrul noului Centru de Dermatologie MedLife Arad. Totul pentru frumusețea ta!

Call center: 0257 960
www.medlife.ro
(H-750221)

SISTEMUL MEDICAL MedLife

CONTA PROFI

Servicii profesionale de contabilitate.

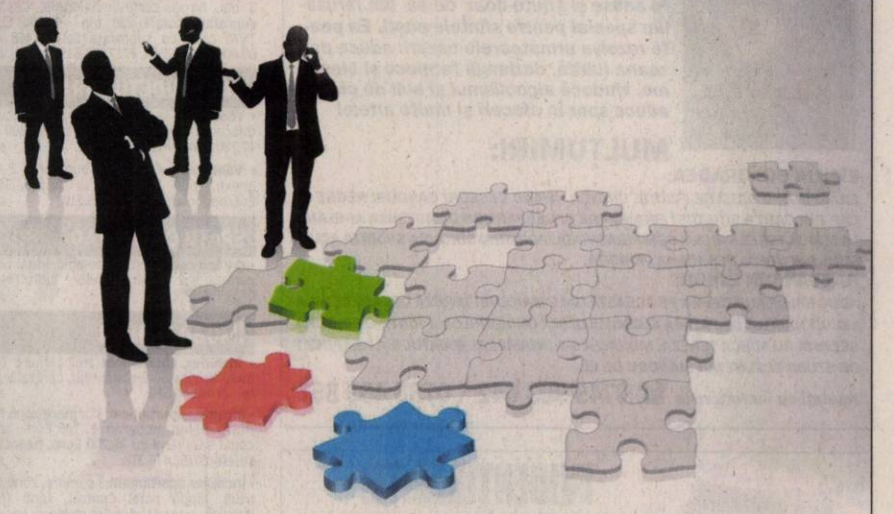

Adresa: Arad, Strada Ioan Rusu Şirianu Nr.2 Ap.7, Tel 0722372212
Email conta.profi@planyo.net
www.planyo.net/ContaProfi

(751349)

(750240)

aradjob.ro

GARSONIERE

• **Cumpăr garsonieră,** apartament 1 cameră, banii jos, 0755.483.216, 0746.055.126. 842254

AP.2 CAMERE-ARAD

• **Acum cumpăr apartament 2-3 camere, garsoniere. Plata pe loc!!! 0752.510.776.** 842293

• **Cumpăr apartament** 2- 3 camere, plata pe loc, 0746.055.126, 0724.512.512. 842254

• **Vând apartament** bloc 2 camere, str. V.Milea nr.33, etaj 2, renovat, 51 mp, lângă notariat Veritas, 36.500 Eur. Tel. 0749.197.079. 841533

• **Vând apartament** 2 camere, central, parter, utilat și renovat recent, 52 mp, posibilități privatizare, spațiu comercial, cabinete, birouri, preț 31.500 Euro, negociabil. Informații 0748.600.644. 841239

• **Vând apartament** 2 camere, bloc central, 30.000 Eur. Tel. 0257/212560. 843570

• **Vând apartament** 2 camere, bucătărie, 2 băi, str. Episcopiei nr. 3, preț 50.000 Euro. Telefon 0744.776.682. 853004

• **Va rog** introduceti textul aici! 843568

AP.2 CAMERE-JUDEȚUL ARAD

• **Vând apartament** 2 camere, decomandat, în Lipova. Preț negociabil.Telefon 0372.732.501. 843579

P.A.B. ROMANIA SC **PAB ROMANIA** SRL

angajeaza:

Lacatus confectii metalice
Sudor electric (MIG-MAG)
Vopsitor industrial

Informatii âla telefon: **0747-021276**,
intre orele 09.00 – 17.00
si la adresa: str Gradina Postei nr 1, Micalaca. (850674)

SC angajaza
- **asistent productie**
- **facturist cu cunostinte de contabilitate primara,**
- **coordonator activ. transp.,**
- **sofer profesionist**
- **ambalatori productie.**

Se ofera salariu atractiv + bonusuri.
Informatii la telefon **0734732516** (842257)

Publicitate 0257/280.904

Ministerul Mediului, Apelor şi Pădurilor
Agenţia Naţională pentru Protecţia Mediului

Agenţia pentru Protecţia Mediului Arad

Nr.: 392/14.01.2015
Către: **ILONCA ELENA**
Spre ştiinţă: BIA – arh. Constantin MATEI
Referitor la: Planul Urbanistic Zonal „Zonă exploataţie agricolă-adăpost animale" – în Horia, comuna Vladimirescu, extravilan (CF 305413-Vladimirescu), jud. Arad

Stimată Doamnă, Stimat Domn,

Ca urmare a şedinţei comitetului special constituit pentru etapa de încadrare în procedura de evaluare a impactului asupra mediului, în vederea emiterii avizului de mediu pentru PUZ "Zonă exploataţie agricolă-adăpost animale" – în Horia, comuna Vladimirescu, extravilan (CF 305413-Vladimirescu), jud. Arad, titular ILONCA ELENA, şedinţă care a avut loc la sediul A.P.M. Arad în data de 14.01.2015, vă comunicăm următoarele:

1. A fost luată decizia: planul nu necesită evaluare de mediu şi va fi adoptat fără aviz;

2. În conformitate cu prevederile HG 1076/2004, art. 12, paragraful (1) – aveţi obligaţia de a face publică decizia etapei de încadrare, în termen de 3 zile de la data prezentei, prin publicare în presa locală a următorului anunţ:

*" **ILONCA ELENA** titular al PUZ " Zonă exploataţie agricolă-adăpost animale" pe un teren situat în Horia, comuna Vladimirescu, extravilan (CF 305413-Vladimirescu), jud. Arad; aduce la cunoştiinţa publicului decizia etapei de încadrare, conform HG nr. 1076/2004: planul nu necesită evaluare de mediu şi va fi adoptat fără aviz. Comentarii şi propuneri justificate de reconsiderare ale deciziei se vor transmite în scris la sediul Agenţiei pentru Protecţia Mediului din Arad, Splaiul Mureş, FN, în termen de 10 zile calendaristice de la publicarea prezentului anunţ."*

3. Se va depune la A.P.M. Arad dovada publicării anunţului.

Documentele solicitate vor fi depuse la A.P.M. Arad însoţite de copia prezentei adrese.

Cu stimă,

Director Executiv
Dana Monica DĂNOIU

Şef Serviciu A.A.A.,
Gabriela VESA

Întocmit,
Adina Orăşan

AGENŢIA PENTRU PROTECŢIA MEDIULUI ARAD
Arad, Splaiul Mureş, FN,
(H-853001) E-mail: office@apmar.anpm.ro; Tel/Fax. 0257. 280 996; 0257. 280 331; 0257. 284 767

EUROSMART I.P.U.R.L.

- lichidator judiciar al S.C. B.A.T. S.A.
VINDE PRIN LICITAŢIE PUBLICĂ URMĂTOARELE BUNURI MOBILE ŞI IMOBILE:

ACTIV	DESCRIERE	PREŢ
Activul 1	Construcţie nefinalizată şi teren aferent, total teren în suprafaţă de 991 mp;	**74,900 Euro + TVA**
Activul 2	Sediu administrativ (birouri) si hală producţie cu teren aferent, total teren în suprafaţă de 3298 mp, cu vânzare în bloc;	**491,075 Euro + TVA**
Activul 3	Hală reparaţii auto cu teren aferent, Teren liber, Atelier strungărie cu teren aferent, Atelier sticlărie cu teren aferent, Atelier material tubular cu teren, Hală tâmplărie aluminiu cu teren, suprafaţa totală de teren 27.343 mp	**1,062,864 Euro + TVA**
Activ "IT si birotica"	Pachet format din imprimanta, tv, calculator, telefon/fax; deserveşte Activul 2, cu vânzare la pachet;	**289 Euro + TVA**
Activ "Piese de mobilier"	Pachet format din mobilier de birou; deserveşte Activul 2, cu vânzare la pachet;	**1,069 Euro + TVA**
Activ "Utilaje de producţie"	Pachet format din scule şi utilaje de prelucare a fierului, industrie uşoară şi grea; cu vânzare la pachet/individuală	**93,218 Euro + TVA**
Activ "Autovehicule"	Pachet format din autoturisme şi autoutilitare; cu vânzare la pachet/ individuală	**34,796 Euro + TVA**

*Informaţii suplimentare şi lista bunurilor mobile şi imobile se pot obţine de la sediul lichidatorului judiciar.
**Licitaţia va avea loc în data de 03.02.2015 orele 15.00 la sediul EUROSMART IPURL Arad, str. I. Georgescu nr. 4A. În caz de neadjudecare licitaţia se va repeta, în aceleaşi condiţii, în 10.02.2015, orele 15.00.
Înscrierea la licitaţie se face până în data de 02.02.2015, respectiv 09.02.2015, orele 15.00.
Cei care doresc să participe la licitaţie trebuie să achite garanţia de participare, care este 10% din valoarea bunului/bunurilor.
Informaţii privind condiţiile de participare la licitaţii şi caietele de sarcini se pot obţine la sediul EUROSMART IPURL ARAD 310087 Ion Georgescu nr. 4 A.
Tel. 0257-257143; 0357-100134; 0732-712904; E-mail: office@eu-smart.ro** (96 - H 852107)

ANUNŢ IMPORTANT!

Măicuţa Tereza revine în ţară la cererea mai multor mănăstiri cu leacuri şi plante aduse şi ştiute doar de ea din Ierusalim special pentru sfintele paşti. Ea poate rezolva următoarele cazuri: aduce persoana iubită, dezleagă farmece şi blesteme, vindecă alcoolismul şi boli de piele, aduce spor în afaceri şi multe altele!

MULŢUMIRI:

EMILIA DIN ORADEA:
ERAM ÎNTR-O SITUATIE FOARTE CRITICA, AVAND DESEORI GANDURI NEGRE IN CAP DIN CAUZA SITUATIEI FINANCIARE SI DESPARTIRII DE SOT,INSA APELAND LA MAICA TEREZA MI S-A SCHIMBAT VIATA. PRINTR-O SINGURA SEDINTA ACUM SUNT DIN NOU O PERSOANA FERICITA.
RAZVAN DIN BIHOR:
ADUC MII DE MULTUMIRI PE ACEASTA CALE MAICUTEI TEREZA DEOARECE MI-A LECUIT BAIATUL DE PATIMA ALCOOLULUI SI A DROGURILOR. PRINTR-O SINGURA SEDINTA CU MAICA TEREZA, MINUNEA S-A INTAMPLAT. BAIATUL S-A REAPUCAT DE STUDII SI SUNT IAR MANDRU DE EL.

Apelaţi cu încredere la ☎ 0745 903 642 \ 0735 469 857

EVIDENŢIAZĂ-TE!

Talon valabil până în 31 martie 2015

Text: **DATA apariţiei:**.....

Date personale:

Nume şi Prenume:

Telefon:

Buletin de identitate:

TALON + PREŢUL CATEGORIEI AFERENTE

Anunţurile se preiau zilnic, la ghişeu, până în ora 16[00], după această oră, se pot prelua doar prin intermediul sistemului online de preluare al anunţurilor disponibil pe www.jurnalaradean.ro . Anunţurile de mică publicitate din Jurnal Arădean se publică pe baza talonului din ziar
Redacţia nu îşi asumă responsabilitatea pentru conţinutul anunţurilor de mică publicitate!

SERVICII FUNERARE

(H-748928)

IN MEMORIAM — NON STOP!

KUKI - servicii funerare complete
Producător de sicrie - oferă sicrie la preţ de producător.
Pentru membrii C.A.R.P. transport gratuit atât în oraş, cât şi în judeţ.
GRATUIT rezolvăm actele la spital, primărie, casa de pensii şi C.A.R.P.
Transport intern şi internaţional ● Accesorii funerare.
Contact: Arad, Str. Mihai Eminescu nr. 4 (în curte), vis-a-vis de Cerbul Albastru.
Telefon: 0257/211929, mobil: 0723-343-964
www.inmemoriamkuki.com
Nou! Casă funerară - Strada Ştefan Ludwic Roth nr. 1 D, Grădiste

CASE-ARAD

• **Vindem ultimele** 2 case din cartierul Tei-Gai, construcţii moderne cu suprafaţa utilă 195 mp, 4 camere, terasă, bucătărie, garaj, 3 băi, birou, curte individuală. Casă cu suprafaţă totală 220 mp- 50.000 Euro+ TVA; casă cu suprafaţa totală 468 mp- 60.000 Euro+ TVA, 0727.377.619. 852113

CASE-JUDEŢUL ARAD

• **Vând casă** la roşu Livada, avans acuma, diferenţa august, 100 mp, teren 300 mp, 17.700 Euro,0742.157.445. 840461

• **Vând casă** 4 camere, bucătărie, 2 băi-anexe, total 1.100 mp, la Curtici, 35.000 Eur/negociabil, ☎0752.425.210. 841396

SPAŢII COM-ARAD

• ●**Vând cabinet** stomatologic situat ultracentral, 2 unităţi de lucru.Telefon 0720.735.578. 852060

IMOBILE CHIRII

• **Închiriez apartament** trei camere (ne)-mobilat Vlaicu, decomandat, centrală, parter, 0744.546.579. 839521

• **Închiriez apartament** 3 camere zona Miorita mobilat, modernizat, 145 Euro, negociabil sau vând cu 35.200 Euro, negociabil. Telefon 0752.476.378. 840464

• **Închiriez apartament** 3 camere, zonă centrală, lângă hotel Central, zonă foarte liniştită, renovat, mobilat modern, aer condiţionat, centrală proprie, 300 Eur/lună. Tel. 0720.303.090. 843016

• **Închiriez apartament** 2 camere, Fortuna, tot confortul, 200 Eur, 0723.600.510. 843919

• **Închiriez apartament** lux, central, mobilat, utilat, 210 mp, etaj 1, 5 camere.Tel. 0744.552.086. 851238

• **Închiriez cameră,** bucătărie, baie, intrare separată, vând grăsuni vietnamezi 50 kg, vier scrofiţe, iepuri 5-7 kg. Tel. ☎0756.862.113. 831189

• **Închiriez cameră,** bucătărie, baie, intrare separată. Telefon 0746.019.940. 853006

• **Închiriez casă** cu etaj (310 mp), zonă centrală. Ideal sediu firmă. Tel: 0722.293738. 783912

• **Închiriez urgent** apartament 2 camere (Micălaca), utilat, mobilat complet, ☎0751.382.017. 852130

• **Închiriez urgent** garsonieră, mobilată, utilată complet, lângă Piaţa Fortuna, ☎0751.382.017. 841537

SPAŢII COM-ARAD

• **Închiriez hală** 212 mp în Parcul Industrial UTA. Telefon 0721.288.570. 838967

• **Închiriez imobil** P+1, fosta cantină UTA, 1.000 mp sau parţial. Momentan restaurant. Tel.0723.324.880. 851227

• **Închiriez scaun** coafură şi manichiură, salon zona Billa (Micălaca). Telefon ☎0720.788.331. 851219

• **Închiriez spaţiu** 60 mp, parter, central, vitrine mari, parcare mare.Tel. 0744.552.086. 851215

OFERTE LOCURI DE MUNCĂ

• **Angajăm şofer** profesionist C, E pentru comunitate. Telefon 0722.343.402.

• **Angajăm şofer** tir pentru transport intern, posesor permis categ. B,C,E, card tahograf şi atestat profesional. Telefon 0729.039.058.

aradjob.ro

• **Restaurant nou,** situat în cartierul Aradul Nou, angajează ospătăriţe, salarizare atractivă. Informaţii la tel: 0751.527203 şi 0755.192943.

• **Angajăm şofer,** transport marfă intern şi personal curăţenie. Telefon 0257/ 270790. 850673

• **Angajăm şoferi** profesionişti cu experienţă pentru extern. Tel. 0730.643.782. 843338

• **Angajăm agent** vânzări, limba maghiară, obligatoriu scris/ vorbit, ☎0257/276858, angajari@ideallogistic.ro

• **Angajăm colaboratori** preluare comenzi sistem Lohn- confecţii textile, 0744.774.502.

• **Angajăm infirmieră** pentru cămin bătrâni. Informaţii: 0743.072.755.

• **Angajăm mecanici** auto, electricieni auto, tinichigii, inginer coordonator service, 0725.778.800.

• **Angajăm personal** pentru fast- food. Tel. 0744.828.934.

• **Angajăm spălător** auto. Nu necesită experienţă. Telefon 0733.177.990.

• **Angajez şofer** tir intern, extern, cu experienţă. Tel. 0721.776.467, 0757.609.945.

• **Angajez şoferi** profesionişti transport intern marfă, şoferi autobasculantă. Tel. 0744.784.072.

• **Angajez bucătăreasă.** Informaţii tel. 0745.778.584.

• **Angajez spălători** auto cu experienţă, Vlaicu. Salar 1.000 Ron, ☎0741.198.923. 843576

• **Angajez vânzătoare** produse alimentare, serioasă cu sau fără experienţă, ☎0745.252.510.

• **Caut finisor-** bun în construcţii. Telefon 0740.094.184.

• **Firmă pază** angajează agenţi pază, zona Curtici Vladimirescu. Telefon 0746.284.759.

• **Fundaţie angajează** psiholog cu experienţă pentru Şiria, part-time. CV: networks@networksromania.org

• **Fundaţie angajează** profesor cu experienţă pentru Checheci, part- time. CV: networks@networksromania.org

• **Hotel angajează** femei serviciu cofetărie- laborator; ospătar mic dejun, 0372/578805.

• **Magazin electrice** angajăm vânzător. Informaţii la telefon 0745.581.995.

• **Microintreprindere angajează** asistent administraţie cu experienţă part- time. CV la: networks@networksromania.org 843907

• **Restaurant angajăm** pizzer, ajutor bucătar. CV la raul.piscoi@gmail.com. 852109

• **S.C. angajează** şoferi cu atestat curse extern, tir. Tel. 0725.234.626.

• **SC activitate** transport marfă angajează contabil cunoscător limba italiană, 0257/338318.

• **SC angajează** şofer categoria D, maria@tabita-tour.ro Relaţii la telefon 0752.311.024.

• **SC angajează** gestionar şi muncitor birouri logistică. Număr telefon 0725.347.838.

• **SC angajează** stivuitorist cu atestat. Număr telefon 0725.347.838.

• **SC angajează:** tâmplari şi muncitori necalificaţi. Informaţii telefon 0745.138.200.

PRESTĂRI SERVICII

• **Acord garanţie,** repar maşini spălat automate, frigidere, domiciliul clientului, 0745.395.282. 852999

CONSTRUCŢII

• **Aduc balast,** nisip, sort, pământ, lemne foc, ridic moloz, ☎0747.206.371. 831916

• **Vând lemne** foc tăiate, crăpate şi calitate. Telefon 0721.592.572. 831800

AUTO STRĂINE

• **Vând autoturism** Renault Megan, an fabricaţie 2000, motorină, stare de funcţionare bună, consum mic, întreţinut bine, 3.000 Euro, negociabil. Telefon ☎0745.581.019. 851236

• **Vând Opel** Vectra A, motor 1,7 Isuzu. Informaţii tel. 0757.247.870. 852037

ELECTRONIC PLUS

• **Vindem/Reparăm electrocasnice** second, frigorifice, maşini spălat, uscătoare, aragaze, electrice, televizoare, anvelope, vitrine comerciale, termopane. Reducere pentru schimb, rate, Lipova. Tel. 0744.796.542. 830997

POŞTA LUI CUPIDON

• **Masaj erotic** elegant, rafinat şi discret, 7 maseuze pasionale, ☎0720.411.562. 842281

• **Nou! Ofer** masaj erotic. Mai multe detalii la tel. 0752.840.270. 851240

PIERDERI

• **Argis Prodimpex** SRL pierdut certificat constatator nr. 30931 din 5.08.2013. Îl declar nul. 852118

LOCURI DE VECI

• **Vând două** locuri de veci cu bordură, capace, cruce, lângă birou cimitir Pomenirea. Tel. 0751.162.750, 0357/439713. 851231

PLANTE-FLORI

• **Vând baloţi** de lucernă. Tel. 0743.029.943, 0749.874.824. 831789

• **Vând tărâţe** şi făină. Telefon ☎0744.190.192. 773939

• **Vând 100** baloţi paie curate, neplouate, paie amestec fân, ☎0786.594.746. 819519

ANIMALE-PĂSĂRI DOMESTICE

• **Vând cătel** Mops, 3 ani, carnet, paşaport, 300 Eur, ☎0723.600.510. 843957

• **Vând găini** ouătoare tinere. Tel. 0741.391.909. 831784

• **Vând vacă** de 7 ani şi 7 porci la 100 kg, Aluniş,☎0747.028.266. 843932

• **Vând 10** grăsuni 30- 35 kg/buc., rasă de carne, ☎0744.855.910. 841156

• **Vând 2** porci unul în jur de 120 şi unul în jur de 230 kg. Telefon 0723.419.271. 841189

ÎMPRUMUTURI FINANCIARE

• **IFN acordă** împrumuturi financiare pensionarilor, angajaţilor, PFA, I.I. Informaţii 0729.660.774.

CITAŢII

• **Se citează** pârâtul Batincu Gheorghe în dosarul 18730/55/2014 având ca obiect divorţ pentru data de 27.01.2014 la cam 215, ora 8,30 Judecătoria Arad. 852103

DIVERSE

• **Brutărie vinde** saci goi de făină, 2 bucăţi= 1 leu, pâine deshidratată (pentru animale) 1 sac 10 kg= 25 lei, str.Hunedoarei nr.52, ☎0742.218.693. 842308

• **Cumpă cupru,** alamă, argint, cositor, fier, baterii, inox, aluminiu, pene noi- vechi, 0754.462.698. 840478

• **Cumpăr alamă,** cupru, argint, cositor, fier, baterii, inox, aluminiu, pene noi- vechi, 0742.572.721, 0744.162.856. 840476

• **Cumpăr argint,** nichel, cositor, cupru, alamă, aluminiu, fier, baterii, radiatoare, plumb, pene noi- vechi, 0741.134.368, 0748.912.117, 0755.822.985. 840479

• **Cumpăr pene** vechi şi noi, 40 lei/kg, fier, neferoase, 0755.513.202. 843911

• **Cumpăr pene** vechi, noi, fier vechi, caroserii, calorifere, de la domiciliu, preţ bun, ☎0745.983.893. 0757.533.402. 831408

• **Vând cazane** pentru ţuică din aramă, la comandă. Telefon 0746.549.644. 842292

• **Vând 5** porci, 100 baloţi paie, 5 căpiţe fân, 0752.100.843. 841214

• **Vând porci,** 6 bucăţi, 100-120 kg bucata, 8 lei/ kg. Tel: 0257.534329.

DECESE

Cu adâncă tristeţe anunţăm încetarea din viaţă, după o lungă suferinţă a celui care a fost un soţ, tată, socru şi bunic iubit,

GELU-MIRCEA POPIAN,

în vârstă de 76 ani.

Înmormântarea va avea loc astăzi, 19 ianuarie 2015, ora 14,00 la Cimitirul Micălaca.

Familia Popian îndoliată

SERVICII FUNERARE

CASA FUNERARĂ ROSTYL
str. COCORILOR nr. 27 (între cimitirele Eternitatea şi Pomenirea, lângă Petrom)

OFERĂ:
- **GRATUIT SĂLI DE PRIVEGHI** (capele).
- **SĂLI PENTRU POMENI**, cu meniu la alegerea clientului.
- **SICRIE** şi **RESPETE** produse de firma noastră, la **PREŢ REDUS**.
- **GRATUIT** scoatem certificatul de deces şi ajutorul de înmormântare.

TELEFON: 0257-21.44.22 / 0728-690.120
(895467)

CONDOLEANŢE

Cu inimile îndoliate, cu suflete cernite, ne luăm rămas bun de la cel care a fost ginerele nostru,

ŞIMĂNDAN GHEORGHE.

Dumnezeu să-l ierte şi să-l odihnească în pace!

Familia Ambruş

Cu inimile frânte de durere şi ochii înlăcrimaţi ne despărţim de bunul şi dragul nostru naş,

GHEORGHE ŞIMĂNDAN

şi rugăm pe Bunul Dumnezeu să-i vegheze odihna şi să aibă grijă de sufletul său. Suntem alături de familia greu încercată şi transmitem sincere condoleanţe!

Familia Gherman Constantin, Dorina şi Sebastian

Cu durere în suflet suntem alături de colega noastră şi deplângem alături de familie plecarea în veşnicie a celui ce a fost

ing. ŞIMĂNDAN GHEORGHE.

Dumnezeu să-l odihnească!

Secţia Depozit Armăsar

Cu multă durere şi tristeţe în suflet suntem alături de familia Şimăndan la pierderea celei mai dragi fiinţe,

ing. ŞIMĂNDAN GHEORGHE.

Transmitem sincere condoleanţe!

Fost coleg, fam. Aslovici

Colectivul Serviciului de Investigare a Criminalităţii Economice din cadrul I.P.J. Arad este alături de doamna Ioana Dubăţ în clipele grele pricinuite de decesul mamei,

RODICA DUBĂŢ.

Sincere condoleanţe!

Împărtăşim durerea prietenei noastre Ioana Dubăţ în greaua durere pricinuită de pierderea mamei dragi şi transmitem sincere condoleanţe familiei îndoliate!

Familia Lile

Împărtăşim durerea şi suntem alături de Ioana Dubăţ în greaua suferinţă pricinuită de decesul mamei sale

RODICA DUBĂŢ,

care a fost o bună prietenă şi colegă a noastră. Odihnă veşnică!

Fam. Găină, Liţcanu şi Manciu

Suntem alături de familia Şerban Virgil la despărţirea de mama lor dragă. Sincere condoleanţe!

Fam. prof. Şerban Ioan şi Mariana

Suntem alături de familia greu încercată prin trecerea în nefiinţă a celui care a fost

MIHĂIEŞ IONEL.

Vecinii de la blocul V2 Calea 6 Vânători Arad

Cu adâncă durere în suflet ne despărţim de cel care a fost iubitul nostru frate şi cumnat,

DUMITRU SILAGHI.

Dumnezeu să-l odihnească!

Fratele Nelu şi cumnata Lenuţa Silaghi

Cu adâncă durere ne despărţim de unchiul nostru drag,

DUMITRU SILAGHI.

Dumnezeu să-l odihnească!

Nepoata Simona cu soţul Marcel şi fiul lor Mario Mândruţău

Împărtăşim durerea naşei Emilia şi a familiei Obrad Florin şi Sorina prin trecerea la cele veşnice a naşului,

DUMITRU SILAGHI.

Dumnezeu să-l odihnească în pace!

Fam. preot Sebastian Horgoş

Suntem alături de naşa Emilia în clipele grele ale despărţirii de naşul nostru,

DUMITRU SILAGHI.

Dumnezeu să-l odihnească în pace!

Familia Horgoş

Suntem alături de colega noastră Obrad Sorina Carmen în aceste momente grele pricinuite de moartea tatălui său,

SILAGHI DUMITRU.

Condoleanţe familiei îndoliate din partea colegilor de la Banca Transilvania

---

Suntem alături de Nuţi Bătrân şi familia sa în aceste clipe grele pricinuite de dispariţia tatălui său. Sincere condoleanţe întregii familii!

Familia Groza

Suntem alături de colegul nostru general Avram Cătănici, în aceste momente grele pricinuite de decesul mamei sale. Dumnezeu s-o odihnească în pace!

General maior(r) Vasile Ionel Heredea

Colectivul UM 01249 Arad este alături de familia domnului gl. lt. (r) Avram Cătănici în aceste clipe grele pricinuite de decesul mamei sale. Dumnezeu să o odihnească în pace!

MULŢUMIRI

Mulţumim tuturor celor care au fost alături de noi în grelele momente, la despărţirea mult prea devreme de cel care a fost iubitul nostru soţ şi tată,

ŞIMĂNDAN GHEORGHE.

Nu te vom uita niciodată!

Soţia şi fiul veşnic îndoliaţi

COMEMORĂRI

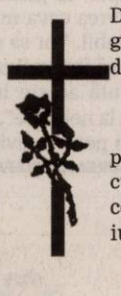

Duioase amintiri, multe lacrimi şi dor nemărginit la treisprezece ani de la despărţirea de dragul nostru fiu,

inginer

SARMEŞ OVIDIU AURELIAN,

plecat de lângă noi în plină tinereţe, lăsându-ne cu o nespusă durere în suflet. Te purtăm neîncetat în inima şi gândurile noastre şi te vom iubi mereu.

Părinţii îndureraţi

Se împlineşte un an de la plecarea dintre noi a celei care a fost colega noastră,

medic primar oftalmolog

dr. HAIDAR ADRIANA.

Un gând pios de aducere aminte! Dumnezeu să o odihnească în pace!

Colectivul Secţiei de Oftalmologie Arad

Cu durere în suflet anunţăm că azi, 19 ianuarie 2015 se împlinesc 3 ani de când inima scumpei noastre

BÎRNEŢIU FLORICA

(născută BERAR)

a încetat să mai bată lăsând în urmă tristeţe, lacrimi şi mult dor. Amintirea sufletului tău bun ne va însoţi mereu. Dumnezeu să te odihnească în pace!

Mama Maria şi fratele cu familia

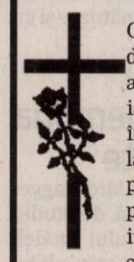

Cu nemărginită durere în suflet, amintim că azi, 19 ianuarie 2015 se împlinesc 3 ani de la dureroasa, mult prea devreme, despărţire de nepreţuita mamă, soacră şi bunică,

BÎRNEŢIU FLORICA.

Uitarea nu se va aşterne peste chipul tău drag, pe care-l vom păstra de-a pururi în inima şi sufletul nostru. Dumnezeu să te odihnească în pace în Împărăţia Lui!

Fiica Livana cu familia

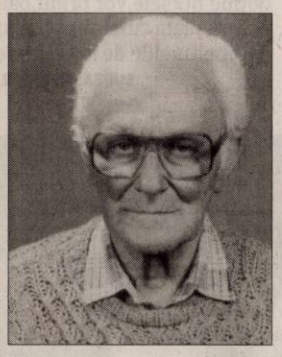

Recunoştinţă tuturor celor care îi vor păstra o clipă de aducere aminte la împlinirea a 4 ani de la trecerea în nefiinţă a mult iubitului

ing. MANN TOMA

- senior.

Dumnezeu să-l odihnească în pace!

Familia

Tristă şi dureroasă va rămâne ziua de 20 ianuarie când m-a părăsit pentru totdeauna scumpa mea mamă,

MILEA ANA,

mamă devotată şi om de înaltă cinste şi omenie. Amintirea ei va rămâne veşnic în sufletul meu.

Fiica Ana-Maria

S-a împlinit 1 an de când draga noastră mamă, soră şi soţie,

IAVETZ IULIANA (IUŢI)

nu mai este printre noi.

Familia

Se împlinesc 23 de ani de la decesul celui care a fost

GROZA PAVEL.

Nu te vom uita niciodată!

Fiul Vasile cu familia

www.aradon.ro

Publicitate 0257-210.775

Anunţurile de deces se publică GRATUIT!

Vaselina a fost descoperită în 1859 FOTO: FAN

Vaselină pentru frumuseţe

LONDRA. Vaselina, un produs derivat din petrol, este nelipsită din trusele de îngrijire personală şi înfrumuseţare ale vedetelor de la Hollywood, care folosesc produse bazate pe acest gel pentru evidenţierea genelor sau îngrijirea pielii. Vaselina, un tip de gel obţinut din petrol, a fost descoperită în 1859 de chimistul american Augustus Chesebrough, iar în prezent, pe lângă utilizările industriale, este şi un ingredient de bază pentru o serie de produse de înfrumuseţare şi îngrijire personală. Gelul poate fi folosit şi pentru aranjarea firelor de păr rebele, a sprâncenelor mai stufoase şi ca o metodă simplă de protejare a pielii în timpul vopsirii părului.

Mai mult, substanţa este utilă şi în ceea ce priveşte manichiura. Experţii spun că aplicarea pe unghii, o dată pe săptămână, a unui strat superficial de vaselină va menţine cuticulele sănătoase şi cu un aspect plăcut.

Incendiu sub Canalul Mânecii

LILLE. Traficul a fost reluat în tunelul de sub Canalul Mânecii duminică, după un început de incendiu pe o garnitură, sâmbătă în miezul zilei, care a paralizat circulaţia timp de mai multe ore, a anunţat Eurotunnel pe Internet. Eurostar a anunţat încă de sâmbătă seara plecarea tuturor trenurilor duminică, dar a avertizat că vor exista întârzieri. Pe site şi pe linia de telefon pentru pasageri, Eurotunnel anunţa un serviciu normal pentru pasageri duminică, cu plecări din oră în oră în fiecare sens.

SURSA: MEDIAFAX

Bursă în memoria fostei iubite

LONDRA. Rockerul Mick Jagger a înfiinţat o bursă de studiu dedicată domeniului modei, în memoria fostei sale iubite, designerul L'Wren Scott, care s-a sinucis în martie 2014. Programul de studii prevede acordarea de burse pe o perioadă de trei ani pentru studenţi de la şcoala de artă Central Saint Martins din cadrul Universităţii de Artă din Londra şi va debuta în luna octombrie. Studenţii care vor obţine bursele vor primi bani pentru plata cursurilor şi pentru cheltuielile de întreţinere.

SURSA: MEDIAFAX

Responsabilitate

O vizitatoare s-a fotografiat cu un câine la primul show al animalelor de companie organizat în Hanoi, Vietnam. Evenimentul are ca scop încurajarea oamenilor de a fi mai responsabili faţă de animalele de companie. FOTO: EPA

Stres contagios legat de „costul compasiunii"

WASHINGTON. Utilizarea reţelelor sociale nu provoacă în sine un stres, dar poate amplifica nivelul de îngrijorare faţă de problemele apropiaţilor, generând un stres „contagios" legat de „costul compasiunii", potrivit unui studiu realizat în rândul internauţilor americani. Internauţii care utilizează reţele de socializare ca Twitter şi Facebook sunt stresaţi pentru că „află despre evenimente care pot afecta viaţa altor oameni" şi nu din cauza acestor platforme online în sine. „Această descoperire a «costului compasiunii» susţine ideea că stresul poate fi contagios", a declarat Keith Hampton, unul dintre autorii studiului realizat de Pew Research Center şi Universitatea Rutgers.

„Nu există dovezi, în datele obţinute de noi, că utilizatorii reţelelor de socializare online s-ar simţi mai stresaţi decât cei care folosesc mai puţin sau deloc tehnologiile digitale", a mai spus Hampton.

E-îngrijorare FOTO: FAN

SURSA: MEDIAFAX

Va deschide un restaurant

LOS ANGELES. Actriţa Jessica Biel (foto) va deschide, în luna mai, un restaurant, intitulat Au Fudge, după ce va naşte primul ei copil cu soţul său, Justin Timberlake, informează contactmusic.com. Jessica Biel, în vârstă de 32 de ani, a dezvăluit în luna februarie 2014 planurile sale pentru deschiderea unui restaurant, dar a fost nevoie de mai mult timp pentru demararea efectivă a acestora. „S-a lovit de mai multe probleme, cum se întâmplă în cazul oricărui proprietar de restaurant, dar se pare că totul merge conform planului acum", a declarat o sursă pentru people.com. Restaurantul va folosi produse organice, va include şi o brutărie şi va fi deschis în prima parte a lunii mai, pe Melrose Avenue, în West Hollywood, din Los Angeles, potrivit sursei citate. De asemenea, în restaurant va fi permis şi accesul copiilor mici.

SURSA: MEDIAFAX

Divorţează de Mariah Carey

LOS ANGELES. Rapperul şi actorul american Nick Cannon a depus actele prin care a cerut divorţul de cântăreaţa Mariah Carey. Cei doi au decis să se despartă în vara anului trecut, punând astfel capăt unei căsnicii care a durat şase ani. Nick Cannon a confirmat acea despărţire în luna august. Recent, presa americană afirma că Mariah Carey dorea să ofere căsniciei sale o nouă şansă, renunţând la planurile de divorţ. Cu toate acestea, site-ul TMZ.com a anunţat că Nick Cannon a depus actele prin care solicita divorţul de diva americană, pe 12 decembrie 2014.

Deşi s-au despărţit în vara anului 2006, cei doi au petrecut împreună, alături de copiii lor, Ziua Recunoştinţei, în noiembrie. Presa spunea că Nick şi Mariah urmau să petreacă şi Crăciunul împreună, însă cântăreaţa i-a retras soţului ei invitaţia de la cina de Crăciun.

Au avut şi vremuri bune FOTO: FAN

Iulia

Este pasionată de muzică şi modă. FOTO: ROLLANDFOTO

www.aradon.ro
Mai multe poze cu Iulia

Cea mai deprimantă zi din an

Potrivit psihologilor, luni, 19 ianuarie, este considerată a fi cea mai deprimantă zi a anului 2015.

Tristeţe, inactivitate şi... carbohidraţi în exces FOTO: FAN

BUCUREŞTI. Cea de-a treia zi de luni a anului, care, în 2015, cade pe 19 ianuarie, este considerată a fi cea mai deprimantă zi, la această concluzie ajungând un psiholog britanic care a creat o formulă matematică pentru a identifica cele mai dificile momente ale anului, potrivit presei internaţionale.

Teoria despre „Blue Monday" (Lunea tristă, n.r.) a apărut în 2005, când psihologul britanic Cliff Arnall a creat o formulă matematică elaborată pentru a calcula cele mai îngrozitoare zile ale anului. Psihologul a luat în considerare condiţiile meteo din această perioadă, facturile la utilităţi, datoriile, nivelul motivaţional, sărbătorile de iarnă, precum şi faptul că mulţi oameni urăsc zilele de luni. Astfel, Cliff Arnall a stabilit că cea de-a treia zi de luni a anului este cea mai deprimantă zi, având în vedere că, în această perioadă, oamenii manifestă o stare de tristeţe, inactivitate şi consumă carbohidraţi în exces.

Însă această teorie a psihologului a fost cauza unor dispute, întrucât acesta a creat formula ca parte a unei campanii de marketing pentru o companie de turism. Astfel, s-a luat în calcul ideea că opinia publică este influenţată să îşi programeze o vacanţă în această perioadă pentru a scăpa de starea de depresie.

Un studiu realizat pe un eşantion de 2.000 de britanici a arătat că persoanele care stau lângă fereastră sau care ies la plimbare pot scăpa mai uşor de starea de depresie din această perioadă a anului. De asemenea, experţii recomandă sporturile specifice iernii sau, dacă vremea este mult prea friguroasă, exerciţiile la sală.

SURSA: MEDIAFAX

Se vor căsători în vară

LOS. ANGELES. Actriţa Emma Stone şi iubitul său, actorul Andrew Garfield, plănuiesc să se căsătorească vara viitoare, după ce aceştia s-au logodit în luna mai a anului trecut, potrivit relatărilor din presa americană, informează contactmusic.com.

Emma Stone şi Andrew Garfield, care au o relaţie de la mijlocul anului 2011, caută un loc potrivit la Roma pentru organizarea nunţii lor, la care ar urma să participe doar 25 de invitaţi, prieteni şi membri ai familiei. „Andrew ar fi foarte mulţumit cu o ceremonie simplă, la primărie, dar Emma vrea ceva mai special, memorabil. Vor să se căsătorească şi să întemeieze o familie. Discută aceste lucruri. Se iubesc la nebunie", a declarat o sursă pentru revista OK!.

SURSA: MEDIAFAX

Împreună din 2011 FOTO: FAN

Amintiri exacte cu ochii închişi

LONDRA. Închiderea ochilor în timpul încercărilor de amintire a unui eveniment creşte şansele de acurateţe a memoriei, potrivit unui studiu realizat de Universitatea din Surrey, transmite bbc.com.

Cercetătorii au testat abilitatea oamenilor de a-şi aminti detalii din filme care prezentau scenele unor crime fictive şi speră că astfel de studii să ajute martorii să-şi amintească cu mai multă acurateţe detalii atunci când sunt interogaţi de poliţie. Savanţii mai spun că stabilirea unei relaţii cu persoana care pune întrebările poate ajuta la îmbunătăţirea acurateţii relatărilor din memorie.

Studiul a fost efectuat pe 178 de persoane.

FONDAT 1989, APARE LA ARAD, TEL. 0257/281.802, E-MAIL: REDACTIA.JURNALARADEAN@RUSSMEDIA.RO; PUBLICITATE.JURNALARADEAN@RUSSMEDIA.RO

Claudiu Tudor a semnat un contract cu UTA
PAGINA 7

JURNAL ARĂDEAN

o marcă russmedia

Primele estimări la planul de şcolarizare pe anul viitor
PAGINA 5

MARŢI
20 IANUARIE 2015
ANUL XXVII, NR. 7242
12 PAGINI - 1,50 LEI

10° Temperaturile se vor situa între 4 şi 10 grade. Vântul va sufla cu 9-12 km/h.

DIMINEAŢA | AMIAZA | SEARA

Dator până în anul 10.500!

Cu o poprire de 16 lei/lună, un pensionar arădean îşi va putea achita datoria de 1,6 milioane lei în... 8.485 de ani.

ARAD. Pare de domeniul ştiinţifico-fantastic, dar se întâmplă totuşi în lumea reală. Personaj principal în poveste e un pensionar arădean ce are de plătit o datorie de 1.629.192 lei, pentru care i se face poprire pe pensie. Deoarece omul mai are încă alte cinci datorii pe lângă aceasta, suma oprită strict pe debitul de 1,6 milioane lei este de 16 lei pe lună. Aşadar, în fiecare an al vieţii sale, pensionarul va achita 192 de lei din datorie. Şi, pentru a o putea plăti pe toată, ar fi nevoie să trăiască peste 8.000 de ani! Căci, un calcul simplu ne arată că datoria omului se stinge în exact... 8.485 de ani. Adică în anul 10.500 după Hristos...O mai fi existând atunci omenirea? Îşi va mai aminti cineva de pensionarul arădean şi de debitul lui de mii de ani? Sunt curiozităţi cărora, cu puţină imaginaţie, le-am putea găsi nişte răspunsuri foarte interesante.
Amuzant este că speţa prezentată mai sus nu e singulară.
Din aceeaşi categorie SF mai fac parte alte trei cazuri cu pensionari arădeni în prim plan. Cea mai mare datorie pentru care Casa Judeţeană de Pensii pune poprire se ridică la 6.138.867 de lei. Debitorul are o pensie de 2.208 lei, din care i se reţine lunar jumătate: 1.104 lei. Ceea ce înseamnă că în fiecare an achită 13.248 lei în contul datoriei. Adică debitul se va stinge în nu mai puţin de 463 de ani! /P.5

Buldozerele au intrat pe stadionul Telecom!
Un pas înainte spre construirea noului magazin Kaufland din Micălaca: buldozerele au început demolarea fostului stadion Telecom. După ce vreme de circa un an s-a tot vorbit despre planul urbanistic, după ce acesta a fost revizuit ca, până la final, să nu mai prevadă construirea de blocuri cu 12 etaje, după ce firma şi-a obţinut aprobarea în CLM, certificatul de urbanism pentru reamenajarea intersecţiei cu strada Maximilian, precum şi autorizaţia de demolare, acum s-a trecut la fapte pe Calea Radnei nr.128-130. Beneficiarul Planului Urbanistic – Construire hipermagazin şi amenajările aferente este SC Imovest Clean SRL. Suprafaţa terenului este de 14.550 mp.
FOTO: ALIN GHERASIM

n reparaţii capitale FOTO: JA

Podul Decebal intră în reparaţii

ARAD. Podul Decebal va intra în reparaţii capitale. Cel puţin aceasta a fost informaţia pe care am obţinut-o de la reprezentanţii Primăriei Municipiului. /P.3

Modernizează metroul în Ungaria?

ARAD. Astra Vagoane Călători Arad participă, în consorţiu cu Grampet Group, la licitaţia organizată de municipalitatea din Budapesta pentru modernizarea garniturilor de metrou. /P.5

l-au confiscat FOTO: FAN

Mii de pantofi confiscaţi

PECICA. Peste 8.480 de perechi de pantofi, în valoare de 40.000 de lei, au fost confiscaţi, în weekend, la Pecica, după ce poliţiştii au efectuat un control în trafic. /P.6

Plecări

Topul ţărilor unde au plecat la muncă cei mai mulţi români.

	%
Germania	10.636
Grecia	6.898
Cipru	5.772
Anglia	5.008
Italia	4.680
Franţa	3.314
Spania	3.296

Grafica: Jurnal arădean, sursa: Tradoo.ro

15014
9 771220 748027

DNA, după acte la poliţiştii arădeni

Procurorii DNA au descins la Biroul Poliţie Autostrăzi Vest din Arad pentru a căuta o serie de documente într-un dosar de corupţie.

ARAD. Procurorii Direcţiei Naţionale Anticorupţie Timişoara (DNA) au efectuat percheziţii la Biroul Poliţie Autostrăzi Vest, din localitatea Şagu, judeţul Arad. Aceste descinderi fac parte dintr-o acţiune amplă de combatere a corupţiei, acţiune în care sunt vizaţi şi şefii Inspectoratului de Poliţie Timiş, doi primari din judeţul vecin, dar şi prefectul de Timiş, Eugen Dogariu. Sursele noastre ne-au transmis faptul că poliţiştii arădeni sunt vizaţi de muşamalizarea unui accident care s-a petrecut pe autostrada Arad-Timişoara, exact în aria lor de competenţă. Deşi, pentru moment, niciun organ de anchetă nu vrea să confirme oficial, se pare că accidentul „acoperit" de poliţiştii din cadrul Biroului Poliţie Autostrăzi Vest ar fi fost provocat chiar de Titu Bojin, preşedintele Consiliului Judeţean Timiş. Pentru ca evenimentul rutier să nu se soldeze cu audieri şi dosare de cercetare penală, oamenii legii ar fi căzut „la pace" cu Bojin şi au acoperit accidentul cu pricina.

Contactat pe marginea percheziţiilor DNA care au avut loc la Biroul Poliţie Autostrăzi Vest, Teodor Tudur, şeful acestui birou, a ţinut să precizeze faptul că în anchetă nu sunt vizaţi lucrători din subordinea sa, nu sunt vizate persoane, ci au fost căutate numai nişte acte. /P.6

Poşta şi-a extins programul!

ARAD. Veste bună pentru arădenii care au de ridicat de la poştă colete din străinătate, care necesită vamă. În urma articolului „Ore de aşteptare pentru un colet poştal!", publicat de Jurnal arădean şi www.aradon.ro, conducerea Oficiului Judeţean de Poştă Arad a decis să-şi prelungească programul. Astfel, începând din 26 ianuarie, se lucrează trei în loc de două zile pe săptămână şi opt în loc de cinci ore pe zi. /P.5

Se va mai sta la coadă? FOTO: JA

Premieră la teatru
Prima premieră a teatrului arădean din 2015 va fi prezentată în cadrul proiectului „Luna plină de teatru". Spectacolul „Parcul" va fi jucat pe scena din sala mare, marţi, de la ora 19.00, în regia lui Ştefan Iordănescu. Povestea lui Botho Strauss este o reinterpretare a „Visului unei nopţi de vară", de William Shakespeare.
/P.4 FOTO: FAN

Cetatea Aradului FOTO: FAN

Verdict ministerial pe Cetate

ARAD. Primarul Gheorghe Falcă a anunţat că, până la finele lunii ianuarie, Ministerul Apărării Naţionale va semna protocolul pentru Cetatea Aradului. Edilul a susţinut că, după ce această semnătură va fi pusă, Cetatea va deveni a arădenilor, cu o singură condiţie de îndeplinit. /P.3

Spulberaţi pe trecerea de pietoni

PÂNCOTA. Accident cumplit duminică seara în Pâncota. Un bărbat şi o femeie, soţ şi soţie, de 67, respectiv 60 de ani, şi-au găsit sfârşitul pe trecerea de pietoni după ce au fost loviţi de un autoturism. /P.6

Au predat un portofel cu bani

CHIŞINEU-CRIŞ. Gest de omenie la Chişineu-Criş! Au găsit pe o stradă din Chişineu-Criş un portofel cu 500 de euro, 700 de lei şi 13.000 de forinţi şi l-au adus la Poliţia din oraş. /P.3

Prima mişcare FOTO: L.S.

Digbeu, ultima noutate la Sebiş

SEBIŞ. Ieri, la ora 15.15, Adrian Abrudean a condus primul antrenament al anului la Naţional Sebiş. Ultima noutate din lot este Dodo Digbeu, care a revenit de la Concordia Chiajna. La prima „mişcare" a lipsit Dicu, fostul jucător al Caransebeşului ajungând doar aseară în Sebiş. /P.7

Remember: 20 ianuarie

1809 S-a născut Andrei Şaguna, mitropolit al Transilvaniei (d. 1873)

1818 A murit cărturarul iluminist Dimitrie Ţichindeal (n. 1775)

1907 A murit chimistul rus Dmitri Mendeleev; a descoperit legea periodicităţii şi a ordonat (1869) elementele chimice într-ul tabel, numit sistemul periodic al elementelor

1920 S-a născut regizorul şi cineastul Federico Fellini (d. 1993)

1946 S-a născut David Lynch, regizor american

1947 SUA semnează Tratatul de pace cu România

1951 S-a născut Ian Hill, muzician britanic (Judas Priest)

Paul Stanley FOTO: FAN

1952 S-a născut **Paul Stanley,** muzician american (Kiss)

1960 S-a născut Scott Thunes, muzician american (Frank Zappa)

1964 Beatles au lansat primul lor album în SUA, Meet the Beatles

Pieţe şi târguri

Astăzi este zi de piaţă la Sebiş, Almaş, Apateu, Semlac, Sântana, Şilindia, Vârfurile. **Târguri săptămânale se desfăşoară astăzi la** Chişineu-Criş, Almaş, Şilindia şi Vârfurile.

Mâine, miercuri, va fi zi de piaţă la Pâncota, Beliu, Buteni, Şiclău, Macea, Vânători, Pecica, Şiria şi **zi de târg la** Beliu şi Buteni.

Telefoane utile

☎ INFORMAŢII TELEFONICE: 118.932; ☎ ROBOT: 1958; ☎ APEL UNIC DE URGENŢĂ (SALVARE, POLIŢIE; Pompieri): 112; ☎ PRIMĂRIA MUNICIPIULUI ARAD: Program de relaţii cu publicul (camera 5) luni-vineri între orele 8-20. Tel.: 0257/284.744; tel. centrală: 0257/281.850; ☎ S.C. E.ON GAZ ROMÂNIA - Sucursala Arad - Dispecerat şi intervenţie telefon:0357/403.321; ☎ DERANJAMENTE CURENT ELECTRIC: 0257/929; ☎ INFORMAŢII CFR: 0257/231.777; ☎ PROTECŢIA CONSUMATORULUI: B-dul Revoluţiei, nr. 50. Telefon: 0257/257.049; ☎ POLIŢIA LOCALĂ: 0257/939.

Sudoku

REGULI: În fiecare bloc sunt câteva cifre între 1 şi 9, stabilite dinainte. Acestea trebuie completate cu cifrele lipsă, în aşa fel încât fiecare număr să figureze o singură dată. De asemenea, cifrele de la 1 la 9 trebuie să figureze o singură dată atât pe rândurile orizontale cât şi pe coloanele verticale ale celor nouă blocuri luate împreună.

ÎNCEPĂTORI

	4			1				
			9		5	2		8
	9	5			2	3		
	6			9	4	5		
	2		6		7		9	
		9	2	5			6	
		6	7			1	3	
4		7	5		1			
				8			7	

AVANSAŢI

						9		
	2	7					4	1
			2		8		5	
3		5			9			
1			8		5			2
			1			5		6
	4		5		7			
6	7					4	8	
		3						

Soluţiile jocurilor din numărul precedent:

ÎNCEPĂTORI

8	7	4	3	2	6	9	5	1
2	1	9	7	5	8	6	3	4
3	6	5	1	9	4	2	7	8
5	9	1	6	8	7	3	4	2
7	4	2	9	3	5	8	1	6
6	3	8	4	1	2	7	9	5
9	8	3	2	4	1	5	6	7
1	2	6	5	7	3	4	8	9
4	5	7	8	6	9	1	2	3

AVANSAŢI

4	5	8	6	7	3	9	1	2
2	6	1	8	5	9	4	7	3
9	3	7	1	2	4	5	6	8
5	1	4	7	8	2	3	9	6
6	2	9	5	3	1	7	8	4
8	7	3	9	4	6	1	2	5
1	9	5	4	6	8	2	3	7
7	8	2	3	1	5	6	4	9
3	4	6	2	9	7	8	5	1

UNDE MERGEM în Arad

Cinema

CINEMA CITY ATRIUM

- **St. Vincent, orele 14:50, 17:00**
- **Annie, subtitrat, ora 16:40**
- **Judecătorul, ora 21:30**
- **Ucenic pentru crimă, orele 19:10, 22:00**
- **Hobbitul: Bătălia celor cinci oştiri -3D, orele 13:20, 16:15, 19:10, 22:00**
- **Al şaptelea fiu -3D, orele 13:00, 15:20, 17:30, 19:40, 22:00**
- **Annie, dublat, ora 14:10**
- **Asterix: Domeniul zeilor -3D, orele 14:10, 16:10, 18:20**
- **Hacker -2D, orele 14:10, 16:50, 19:30, 22:10**
- **Interstellar: Călătorind prin univers, ora 20:10**
- **Mai tăntălău, mai gogoman, orele 18:30, 20:50**
- **Paddington, orele 14:30, 16:30**
- **Pinguinii din Madagascar -3D, orele 13:20, 15:20**
- **Promisiunea -2D, orele 15:00, 17:40, 20:00, 22:20**
- **Şefi de coşmar 2, orele 17:20, 19:40**
- **Taken, orele 13:20, 15:30, 17:50, 19:00, 20:10, 21:20, 22:30**

Teatre

TEATRUL „IOAN SLAVICI"

- **„Parcul"** de Botho Strauss - PREMIERA Traducerea: Isolde Cobeţ; Regia: Ştefan Iordănescu; Decor: Doru Păcurar, Dorothea Iordănescu (marţi, 20 ianuarie, ora 19, în sala mare)
- **„Parcul"** de Botho Strauss. Traducerea: Isolde Cobeţ; Regia: Ştefan Iordănescu; Decor: Doru Păcurar, Dorothea Iordănescu (joi, 22 ianuarie, ora 19, la sala mare)
- **„Cerc oglindă transformare"** de Annie Baker – PREMIERA. Traducerea: Bogdan Budeş; Regia: Cristian Juncu; Scenografia: Cosmin Ardeleanu (duminică, 25 ianuarie, orele 16 şi 19, la sala Studio)

TEATRUL DE MARIONETE

- **„Jocuri magice"** (duminică, 25 ianuarie, ora 11.00)

Sănătate

- **Policlinica DR. TURCIN, oferă:** Cardiologie (EKG, Ecografie cardiacă, Doppler vascular, Holter EKG si TA, Test de efort), Oftalmologie **(NOU - chirurgie pol anterior; CV computerizat; optică medicală),** ORL (videoendoscopie), pneumologie, gastroenterologie, neuropsihiatrie, medicină de familie, ecografii generale. **Telefon: 0257/285510, www.policlinica-turcin.ro**
- **Farmacia GLYKON - UTA,** Bl U 6 (vis-a-vis de biserica în construcţie). DESCHIS ZILNIC: LUNI-VINERI 07.00 -21.00 SÂMBĂTĂ şi DUMINICĂ 08.00-18.00. **Telefon: 0257/241197**

Horoscop

BERBECUL (III.21.-IV.20.)
Dimineaţă primiţi un ajutor financiar nesperat şi reuşiţi să începeţi o activitate laborioasă. Vă recomandăm să vă abţineţi de la speculaţii, pentru că riscaţi să pierdeţi mult. Nu vă grăbiţi!

TAURUL (IV.21.-V.20.)
O persoană pe care o cunoaşteţi întâmplător vă dezvăluie câteva din secretele sale de afaceri şi vă stimulează să porniţi o mică afacere.

GEMENII (V.21.-VI.21.)
Este foarte posibil să faceţi un pas important în viaţă. Rudele şi prietenii vă susţin. Dacă nu staţi prea bine cu banii, nu vă faceţi griji! Vă ajută o femeie mai în vârstă.

RACUL (VI.22.-VII.22.)
Sunteţi hotărât să începeţi o viaţă nouă şi să intraţi în afaceri. Nu este exclus ca, după-amiază, să găsiţi formula optimă pentru a începe. Vă sfătuim să nu neglijaţi odihna.

LEUL (VII.23.-VIII.23.)
Este un moment bun pentru a începe o investiţie pe termen lung. Deşi riscurile sunt destul mari, sunteţi optimist, pentru că vă bucuraţi de sprijinul partenerului de viaţă.

FECIOARA (VIII.24.-IX.23.)
Sunteţi într-o formă excelentă şi puteţi avea succes în afaceri, în călătorii şi pe plan sentimental. Cu sănătatea şi cu moralul staţi foarte bine.

BALANŢA (IX.24.-X.23.)
Aveţi ocazia să rezolvaţi problemele financiare acumulate în ultima perioadă. S-ar putea să vi se propună asocierea într-o afacere. Puteţi să legaţi noi prietenii.

SCORPIONUL (X.24.-XI.22.)
Sunteţi în formă şi este momentul să începeţi noi activităţi în cămin. Partenerul de viaţă vă sprijină, iar o rudă mai în vârstă este dispusă să vă ajute financiar.

SĂGETĂTORUL (XI.23.-XII.21.)
Sunteţi decis să vă ocupaţi de probleme ale căminului. Un bărbat mai în vârstă din familie vă oferă ajutorul.

CAPRICORNUL (XII.22.-I.20.)
Se pare că sunteţi preocupat de un schimb de locuinţe sau doriţi să cumpăraţi o casă. Vă sfătuim să nu vă grăbiţi şi să vă consultaţi cu familia, pentru a evita orice reproşuri ulterioare.

VĂRSĂTORUL (I.21.-II.20.)
O afacere demarată de curând începe să vă aducă beneficii serioase. Vă recomandăm să evitaţi speculaţiile şi acţiunile la limita legii, ca să nu intraţi în conflict cu autorităţile. Nu luaţi decizii pripite!

PEŞTII (II.21.-III.20.)
Sunteţi creativ şi ingenios, calităţi pe care ar fi bine să le folosiţi pentru a porni o afacere. În cazul în care nu vă ajung banii, vă sfătuim să cereţi un împrumut de la o rudă mai înstărită.

„Jurnal arădean" vă ascultă

De luni până joi, între orele 11.00-13.00, la telefonul 0257.280943, redactorul nostru vă stă la dispoziţie.

ARAD. Mai mulţi cititori neau sunat la redacţie pentru a-şi exprima indignarea faţă de decizia Primăriei de a face o parcare în Parcul Eminescu. „Nu se poate aşa ceva. Mai bine ar face primarul alte lucrări care sunt necesare în Arad, decât să distrugă un parc. Spre exemplu între UTA şi Lebăda, tot spaţiul care numai ce fusese amenajat este din nou distrus. Nu e normal să plătim de două ori aceeaşi lucrare" spune unul dintre cititori.

O credincioasă din Aradul Nou ne-a sunat pentru a contesta decizia bisericii ortodoxe din cartier de a introduce taxa pentru locul de veci. „Vor să plătim pentru locul nostru, pe care l-am plătit deja. Nimeni nu spune nici cât va fi taxa şi nici dacă va fi o taxă anuală sau la doi ani. Nu mi se pare normal ca acum, dintr-o dată, să vrea sa ia bani după noi" a spus cu supărare credincioasa.

Un grup de locatari de la blocurile din zona grădiniţei PP1 ne-au sunat la redacţie pentru a-şi exprima nemulţumirea legată de atitudinea părinţilor care vin să îşi ia copiii de la grădiniţă. „Intră cu maşinile până în faţa grădiniţei. Blochează intrarea, blochează alte maşini" - au subliniat locatarii. **JA-M.A.**

Curs valutar

Denumirea valutei	BNR	BCR		BRD		Intesa Sanpaolo Bank		Banca Românească		Nextebank		Alpha Bank		Casa de schimb LUXOR		Casa de schimb TRESOR	
		C	V	C	V	C	V	C	V	C	V	C	V	C	V	C	V
Euro	4,50	4,43	4,57	4,43	4,58	4,45	4,53	4,46	4,53	4,44	4,56	4,48	4,52	4,48	4,52	-	-
Dolar SUA	3,88	3,80	3,98	3,81	3,97	3,83	3,91	3,85	3,91	3,80	4,00	3,84	3,90	3,86	3,90	-	-
Forint	0,0141	0,0135	0,0147	0,0131	0,0146	0,0135	0,0145	-	-	0,0135	0,0148	-	-	0,0138	0,0143	-	-
Gram aur	159																

Vremea

Marţi, 20 ianuarie

www.aradon.ro

5° LA ORA 6 — temperaturile se vor situa între 4 şi 5 grade. Vântul va sufla cu 9 km/h dinspre SE.

10° LA ORA 18 — temperaturile se vor situa între 9 şi 10 grade. Vântul va sufla cu 12 km/h dinspre ESE.

Ziua precedentă

Arad	4–6	Umiditate:	93%
Lipova	4–6	Presiune:	982,05 mb
Chişineu-Criş	4–6	Precipitaţii:	80%
Săvârşin	3–5	Vânt:	11,27 km/h
Sebiş	3–5	Direcţie vânt:	SV

Azi

Temperaturile se vor situa între 4 şi 10 grade. Vântul va sufla cu 9-12 km/h, dinspre SE-ESE.

Soarele

Răsare: 08:11
Apune: 17:20

FAZELE LUNII

20.01 — 27.01 — 4.02 — 12.02

MARŢI	MIERCURI	JOI	VINERI
4° 10°	3° 11°	4° 12°	4° 12°
înnorat	parţial însorit	mai mult înnorat	averse mai târziu

Calendar

Biserica ortodoxă: Sf. Cuv. Eftimie cel Mare; Sf. Mc. In, Pin şi Rin; Sf. Mc. Vas şi Eusebiu
Biserica greco-catolică: Sf. Eftimie cel Mare
Biserica romano-catolică: Ss. Fabian, pp. m. ; Sebastian, m.

Prognoză pentru trei zile

Temperaturile minime vor fi cuprinse între 3 şi 4 grade, iar cele maxime între 11 şi 12 grade.

Temp.minime: 3-4°C
Temp.maxime: 11-12°C

JURNAL ARĂDEAN
B-dul Revoluţiei nr. 62, Arad
BRAT Auditat de BRAT
Reclamaţii difuzare: 0257/212.032

Director de vânzări: Mircea Ţişcă (8427)
Secretariat: 0257.281802 (centrala), fax - 0257.212.012
Şef departament difuzare: Carmen Csordas
Marea publicitate: 0257.280904
Mica publicitate: 0257.210775; B-dul Revoluţiei, nr. 81
Tiparul executat la: Tipografia Russmedia Kft. Debrecen

Redactor şef: Adriana Barbu (8416) Responsabil de număr: Monica Ardelean
Secretar general de redacţie: Gabriela Groza (8423); Departamente: Eveniment: Simona Butaru, Monica Ardelean (8405), Alin Gherasim (8417), Ioana Costaş (8414); Politic: Simion Todoca (8434); Economic: Andreea Pintea (8415); Cultură, Învăţământ: Vasile Filip (8421); Social: Diana Duţu (8413); Sport: Daniel Scridon (8424), Leo Sfâra (8422), Dan Lazăr (8406).
Tehnoredactare: Ghizela Şerban (8409), Munteanu Daniel (8411).
REDACŢIE: tel. 0257.281802 (centrala); fax 0257.212.012, 0257.228.592; e-mail:redactia.jurnalaradean@russmedia.ro, adevaruldearad@russmedia.ro, publicitate.jurnalaradean@russmedia.ro, publicitate.adevarul@russmedia.ro

Verdict ministerial pentru Cetate

Primarul Aradului susține că Ministerul Apărării Naționale va semna protocolul pentru cetate până la finele lunii, moment de la care se pot face planuri, calcule și noi vise.

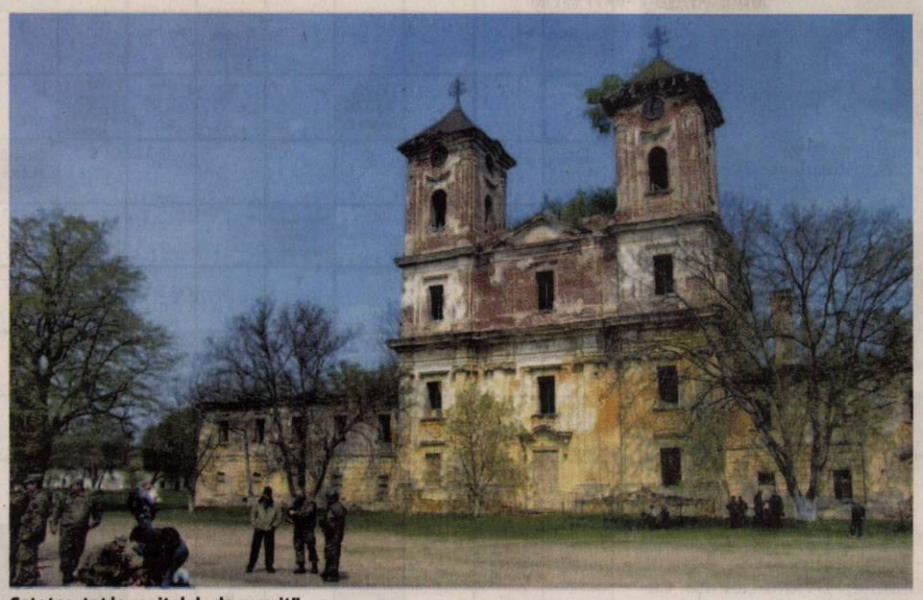

Cetatea, tot la capitolul „de cucerit" FOTO: A.G.

ARAD. Primarul Gheorghe Falcă a anunțat, în cadrul dezbaterii de vineri 16 ianuarie, pe tema remodelării Parcului Eminescu, faptul că până la finele lunii ianuarie Ministerul Apărării Naționale va semna protocolul pentru Cetatea Aradului. Edilul a susținut că, după ce această semnătură va fi pusă, Cetatea va deveni a arădenilor, cu o singură condiție de îndeplinit: modernizarea unității militare din Gai pentru a muta batalionul din cetate acolo.

Semnătura din ianuarie e însă importantă, spune Falcă, pentru că, odată primită, va putea să se treacă la realizarea de proiecte și la încercarea de accesare de fonduri europene. Cât va dura scrierea de proiecte cu analiza celor care se vor realiza în cetatea redată arădenilor? „Minimum trei ani se va lucra la documente, spune Falcă, pentru că suprafețele de care vorbim sunt enorme, iar o greșeală poate schimba totul".

Un comitet

Ce va urma după ce vom avea semnătura? Se va trece la realizarea unui concurs de idei iar, mai apoi, la comandarea planului urbanistic zonal. Dar mai întâi de toate, se va forma comitetul director care va conduce acest demers, comitet, care spune primarul are deja un „căpitan": Decanul Facultății de arhitectură din Timișoara, cu care deja s-a vorbit pe acest subiect.

Edilul local mai crede că totul s-ar putea învârti pe viitor în jurul cetății și chiar a lansat o estimare a celor care vor vizita cetatea, atunci când acesta va fi complet transformată: 2.000-3.000 de oameni pe zi. O cifră imensă, am spune noi, dar în funcție de care Primăria și-a făcut planuri de parcări și proiecte de acces spre acest obiectiv. S-a luat în calcul realizarea a încă două pasarele peste Mureș care să faciliteze accesul spre cetate, realizarea de parcări mari în centru (cum e cea din Parcul Eminescu sau de pe baza Constructorul), conturarea de noi direcții de circulație etc. **JA- A.B.**

Povestea semnăturii

Dar, până atunci, se așteaptă semnătura ministerului. O semnătură așteptată de ani, dată și în trecut, dar care nu a schimbat defel statutul cetății: e bază militară, în care obiectivele de valoare din interior se degradează iar speranțele tot mor și învie în funcție de fiecare nou anunț.

Impozite plătite pe tot anul

ARAD. Prima zi de plată a impozitelor și taxelor locale a adus la ghișee (sau în fața calculatoarelor) nu mai puțin de 2.102 persoane.

Dintre aceștia, 124 persoane juridice și-au achitat lunii dările locale, ceilalți fiind persoane fizice. Demn de menționat este că 1.140 de arădeni și-au achitat integral, pe anul 2015, încă din prima zi, impozitul pe clădiri. Suma încasată luni de Direcția Venituri a fost de 655.000 lei.

De interes este și faptul că, până la amiază, se făcuseră deja 450 de plăți cu cardul, pe internet.

„Arădenii accesează cu tot mai multă încredere acest site on-line. Sistemul este operațional din 2009, am fost prima primărie din țară care l-a implementat. În primul an s-au efectuat în total 1.500 de tranzacții. În 2014 s-au efectuat 7.700", ne-a declarat Corina Drăghici, purtătorul de cuvânt al Primăriei. Impozitele se pot plăti la Direcția Venituri de pe Mucius Scaevola; la casieria din Palatul Cenad; în piața Fortuna; la oficiile poștale. **JA-S.B.**

Podul Decebal intră în reparații capitale

ARAD. Podul Decebal va intra în reparații capitale. Cel puțin aceasta a fost informația pe care am obținut-o de la reprezentanții Primăriei Municipiului, după ce pe pagina de licitații electronice a apărut anunțul de atribuire a unui contract în acest sens.

Concret, Primăria Arad a cumpărat direct de la o firmă de arhitectură servicii de realizare a Studiului de fezabilitate pentru execuția de reparații capitale Podul Decebal peste râul Mureș în Municipiul Arad.

Pentru serviciile de elaborare de studii de fezabilitate, servicii de consultanță, analize, Primăria va plăti, potrivit anunțului de atribuire, 36.000 lei. Contractul fost atribuit la finele anului trecut firmei SC BAUPLANING SRL, din Timișoara.

Din 1973

Podul Decebal a fost construit în 1973, conform informațiilor furnizate de Corina Drăghici, purtătorul de cuvânt al Primăriei, care a explicat necesitatea de a se executa reparații capitale: „este o construcție mai veche de 40 de ani, iar orice construcție veche are nevoie de reparații. Acum s-a făcut un studiu de evaluare a stării tehnice. Pe baza acestui studiu, care va fi supus aprobării în Consiliul Local Municipal, urmează să fie efectuate niște intervenții la pod". Acum, se pare, sunt necesare reparații la structura de susținere a podului, la pile (n.r.-piloni).

Încă o bandă în 2009

O altă lucrare de care a avut parte podul a fost cea de realizare a unei benzi suplimentare de circulație la coborârea de pe podul Decebal, investiție care a fost realizată în 2009.

În 2006

În anul 2006, Podul Decebal a suferit alte lucrări de reabilitare. La vremea respectivă, s-au efectuat lucrări mai mult pe partea de suprastructură. S-a realizat reabilitarea hidroizolației podului și a trotuarelor acestuia, respectiv înlocuirea rosturilor de dilatare, care, din cauza zgomotului produs la trecerea autovehiculelor peste pod, produceau un disconfort major locuitorilor din zonă. Investiția totală, la vremea respectivă, a fost în valoare de 730.000 RON. **JA-S.B.**

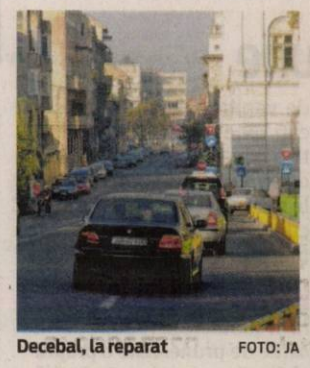

Decebal, la reparat FOTO: JA

aradjob.ro

S.C. „M.C.Medical" S.R.L.

Laborator clinic de analize medicale

Ofera urmatoarele servicii:

Biochimie — Hematologie
Imunologie — Microbiologie
Parazitologie — Test Papanicolau

Str. General Dragalina nr. 16
Telefon/Fax: 0357.435.790
Email: mcmmedicalsrlarad@yahoo.com

Program: Luni - Vineri 07:30 - 15:30
Recoltari: Luni - Vineri 07:30 - 10:30

Analize de laborator decontate
* pentru persoanele asigurate CNAS | *in limita fondurilor existente (784928)

SC angajaza
- asistent productie
- facturist cu cunostinte de contabilitate primara,
- coordonator activ. transp.,
- sofer profesionist
- ambalatori productie.

Se ofera salariu atractiv + bonusuri.
Informatii la telefon 0734732516 (842257)

Group YAZAKI

ANGAJEAZA

pentru clientul sau Yazaki (producator componente electronice pentru industria automobilelor)

OPERATORI PRODUCTIE

Cerinte :
- Minim 10 clase absolvite;
- Disponibilitatea de a lucra pe 3 schimburi;
- Starea sanatatii optima pentru munca in picioare
- Seriozitate, spirit de echipa, acuitate vizuala, indemanare

Oferim:
- Salariu atractiv
- Sporuri pentru orele de noapte si orele suplimentare
- Bonusuri lunare de pana la 20 % din salariu
- Tichete de masa
- Asigurare medicala privata acordata din prima luna – acces la clinici private
- Oportunitati de promovare
- Analize gratuite la angajare
- Transport asigurat din Arad si din judet

Daca indepliniti conditiile de angajare si va doriti sa lucrati in cadrul unei companii multinationale, intr-un mediu de lucru placut si curat, va rugam sa depuneti cererile de angajare la sediul agentiei GiGroup, situat in Arad, Piata Garii, bl.A, sc.G, ap.26 (vis-a-vis de Gara, intre fostul magazin Chic si Farmacie).
Pentru alte informatii va stam la dispozitie la telefon : 0747 012 810 sau pe e-mail: silvia.pantos@gigroup.com

GiGroup Arad Job-uri (831941)

Au predat un portofel cu bani

CHIȘINEU CRIȘ. Gest de omenie la Chișineu Criș! Au găsit pe o stradă din Chișineu Criș un portofel cu 500 de euro, 700 de lei și 13.000 de forinți și l-au adus la Poliția din oraș. Este vorba despre doi bărbați, angajați ai unei companii de furnizare gaze. Cei doi, unul în vârstă de 42 de ani, celălalt de 55 de ani, odată ajunși la sediul Poliției orașului Chișineu Criș, au spus oamenilor legii că au găsit portofelul în timp ce se aflau în serviciu, pe o stradă din oraș. Polițiștii au demarat cercetările și l-au identificat pe proprietar în persoana unui bărbat din localitatea Iermata Neagră, căruia i-a fost restituit portofelul cu banii găsiți. „Conducerea Inspectoratului Județean de Poliție Arad apreciază gestul celor doi bărbați care, prin atitudinea lor, au dat dovadă de omenie și spirit civic, și le mulțumește public", au precizat reprezentanții IPJ Arad. **JA-I.C.**

Au dat banii înapoi FOTO: FAN

ARAD ONLINE www.aradon.ro

Premieră pe scena arădeană

Spectacolul „Parcul", în regia lui Ştefan Iordănescu, va fi jucat marţi, de la orele 19.00, în sala mare.

Un spectacol ce merită văzut FOTO:FAN

ARAD. Prima premieră a teatrului arădean din 2015 va fi prezentată în cadrul proiectului „Luna plină de teatru". Spectacolul „Parcul" va fi jucat pe scena din sala mare, marţi, de la orele 19.00, în regia lui Ştefan Iordănescu. Povestea lui Botho Strauss este o reinterpretare a „Visului unei nopţi de vară", de William Shakespeare.

Cum s-a născut povestea

În calitate de dramaturg al marelui regizor Peter Stein, atunci când acesta şi-a propus să realizeze un spectacol după acest text shakespearian, l-a rugat pe Botho Strauss să îl retraducă şi să îl adapteze noilor tendinţe. Iar în urma acestei reinterpretări a textului a apărut, de fapt, un text nou. Există şi teme comune, dar sunt şi aspecte care diferă în mod evident de textul shakesperian.

Cei care doresc să descopere o nouă viziune asupra celebrului text a lui Shakespeare sunt aşteptaţi la spectacolul de marţi, sau la cea de a doua reprezentanţie, cea de joi, 22 ianuarie, tot de la orele 19.00.

Distribuţia spectacolului îi readuce în faţa publicului pe Angela Petrean - Varjasi, Florin Covalciuc, Roxana Sabău - Nica, Sorin Calotă, Adriana Ghiniţă, Ovidiu Ghiniţă, Călin Stanciu, Constantin Florea, Ioan Peter, Cosmin Blaga şi Ionel Bulbuc.

Preţul biletului, aşa cum deja se cunoaşte este acelaşi ca pentru celelalte spectacole din cadrul „Lunii pline de teatru": cinci lei! **JA-M.A.**

Reţeta zilei

Prăjitură cu prune

INGREDIENTE. 3 ouă, 200 g zahăr, esenţă de vanilie, 200 g de iaurt, 50 g ulei, 1 praf de copt, 600 g de făină, aprox 1/2 kg prune.

MOD DE PREPARARE. Pregătiţi în prealabil prunele - spălaţi-le şi tăiaţi-le în jumătate pentru a scoate sâmburii. Bateţi bine ouăle cu zahărul. Adăugaţi apoi iaurtul, esenţa de vanilie şi uleiul. Amestecaţi bine. Turnaţi aluatul într-o tavă tapetată cu hârtie de copt. Aşezaţi peste prunele tăiate pe jumătate şi daţi la cuptor aproximativ 40 de minute.

MOD DE SERVIRE. Se taie prăjitura în cubuleţe în funcţie de bucăţile de prune. Este o prăjitură foarte aromată şi răcoroasă.

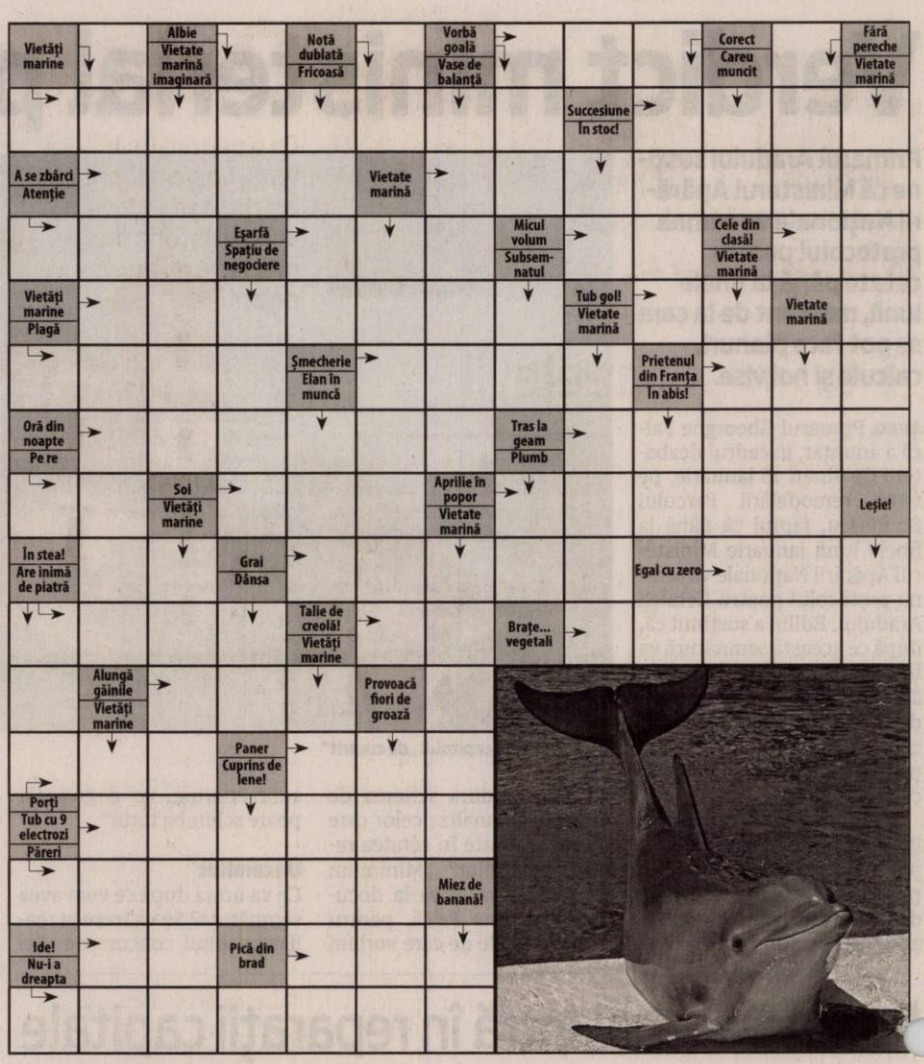

Citire apometre

Miercuri 21.01.2015 Blocuri 326-367 Micălaca, blocuri Bihorului, O. Ghibu, calea 6 Vânători, Roşiori, blocuri Grădişte, blocuri Podgoria, blocuri calea Aurel Vlaicu Z9-Z34, Z3-Z8, „B", „C", „P", „A", X1-X42, blocuri L. Rebreanu, Târgului, N. Oncu, Streiului, Baladei, Rodnei, blocuri Faleza Sud, blocuri C. Coposu, T. Vladimirescu, G. Birta, p-ţa Spitalului, Banu Mărăcine, Ţichindeal, Ulpiu, Alunului, Zânelor, Nădejde, Emilian, Laurian, Aron Pumnul, Cocorilor, Pelinului, Vrabiei, Cucului, Muşeţel, I. Cosânzeana, Aprodu Purice, H. Coandă, Biruinţei, Clujului cu soţ, Ghe. Doja cu soţ, Hunedoarei, Sibiului, Barbu Lăutaru, Revoluţiei cu soţ, Revoluţiei fără soţ, I.C. Brătianu, p-ţa Luther.

SOLUŢIA INTEGRAMEI DIN NUMĂRUL PRECEDENT

I ▪ G ▪ U ▪ ACE ▪ Z ▪ INFUNDAT ▪ DAMF ▪ CARN ▪ GER ▪ REA ▪ TRIA ▪ DE ▪ FUDUL ▪ EN ▪ NARA ▪ RE ▪ O ▪ IZ ▪ MUT ▪ CEC ▪ LS ▪ UMIL ▪ SUPUSI ▪ STIL ▪ PA ▪ ASUDA ▪ I ▪ RUSINAT ▪ REN ▪ CIOCAN ▪ MANDRI ▪ NS ▪ LOT ▪ CH ▪ MICA ▪ ADANCI ▪ FLER ▪ HA ▪ ACOLIT ▪ STI ▪ MOI

Programe TV Marţi, 20 ianuarie

TVR 1

07.00 Telejurnal matinal
08.00 Telejurnal matinal
09.00 Starea naţiei. (R)
10.00 Biziday. (R)
10.50 Teleshopping
11.30 Nimic prea bun pentru un cowboy. Canada, 1998
12.20 Discover România
12.30 Lumea şi noi
13.00 EURO polis
14.00 Telejurnal
14.55 Clubul celor care muncesc în România
15.00 Teleshopping
15.30 Maghiara de pe unu
16.50 Discover România
17.00 Margaret Thatcher – O biografie neoficiala
18.00 Călătorie printre gusturi. (redifuzare) Producător Cosmin Zidurean
18.30 Discover România
18.35 Clubul celor care muncesc în România
18.45 Nimic prea bun pentru un cowboy. - Canada, 1998. Episodul 2. Cu: Yannick Bisson
19.40 Sport
19.59 Telejurnal

20.55 Clubul celor care muncesc în România
21.00 Vorbeşte liber!
22.00 Biziday
22.50 Starea naţiei
23.50 Lope. - Spania, 2010
01.40 Sport. (R)
02.00 Telejurnal. 48'(criptat) Margaret Thatcher – O biografie neoficiala. Marea Britanie, 1994). Partea I + partea a II-a (criptat) 42'+42'. Realizator Nick Broomfield XX ACEST PROGRAM POATE FI VIZIONAT DE COPII ÎN VÂRSTĂ DE PÂNĂ LA 12 ANI NUMAI CU ACORDUL SAU ÎMPREUNĂ CU PĂRINŢII ORI FAMILIA (AP). Vorbeşte liber ! (R) 50' Biziday. (R)
06.00 Zestrea românilor. (redifuzare)
06.55 Imnul României

PRO TV

07:00 Ştirile PROTV. Ce se întâmplă, doctore?
10:00 La Maruta (r)
11:30 Trandafirul negru. (r)
12:30 Dădaca ep. 7, an 6 serial, SUA, 1993 1999 Cu: Fran Drescher, Charles Shaughnessy, Madeline Zima, Daniel Davis, Lauren Lane
13:00 Ştirile PROTV
13:45 Trandafirul negru. ep. 87
15:00 Dansand la Harvest Moon. drama, SUA, 2002. Cu: Jacqueline Bisset, Eric Mabius, Susan Anspach, Nan Martin Maggie este înşelată şi părăsită de soţ după 25 de ani de căsătorie. Dorind să uite şi să înceapă o viaţă nouă, ea se întoarce pe meleagurile natale. La locul unde s-a îndrăgostit prima oară, şi începe o relaţie cu fiul iubitului ei din tinereţe.
17:00 Ştirile PROTV
17:30 La Maruta
19:00 Ştirile PROTV

20:30 Iceman ultimul meci. actiune, SUA, 2006 George Chambers este campionul mondial la box, categoria grea, care s-a făcut cunoscut în ring sub numele de „Iceman". Nici un adversar nu a putut să stea vreodată în faţa forţei distrugătoare a lui Iceman. Însă la un moment dat, campionul se trezeşte în situaţia de a da cea mai grea luptă a vieţii sale. După ce este acuzat pe nedrept de trafic de droguri, Iceman este trimis într-o închisoare din Rusia.
22:30 Ştirile PROTV
23:05 CSI: New York. ep.10 , an 7
00:00 XIII: Spion de sacrificiu. ep.10 , an 1
01:00 Iceman ultimul meci. (reluare)
02:30 Ştirile PROTV. (r)

ANTENA 1

06.00 Observator. (live)
08.00 Neatza cu Razvan si Dani. (live)
10.50 In gura presei cu Mircea Badea
11.40 Teleshopping
12.00 Mireasă pentru fiul meu
13.00 Observator.
14.00 Mireasă pentru fiul meu. Formatul de succes internaţional „May I call you mom?" vine în România sub numele de „Mireasă pentru fiul meu". Cel mai aşteptat show matrimonial din România aduce din nou în centrul atenţiei poveşti de dragoste, întâmplări spectaculoase, reguli dure, confruntări acide, emoţii, suspans şi multe provocări.
16.00 Observator. (live)
17.00 Acces direct cu Simona Gherghe. (live)
19.00 Observator. (live)
20.00 Observator special cu Octavia Geamanu. (live)

20.00 Observator special. cu Octavia Geamanu
20.30 Poftiti pe la noi!. Cunoscut drept coşmarul vedetelor din România, celebrul 'Nea Marin a venit la Antena 1, unde ar avea de îndeplinit cea mai grea misiune de până acum. Vara aceasta, 'Nea Marin va trebui să salveze de la faliment pensiunile care îi vor cere ajutorul. Va avea la dispoziţie o săptămână pentru a detecta problemele şi pentru a le rezolva şi, bineînţeles, în tot acest timp îi vor fi alături cele mai tari vedete din România.
22.30 Un Show Păcătos cu Dan Capatos. (live)
23.00 Un Show Păcătos cu Dan Capatos. (live)
01.00 Observator (r)
02.00 Poftiti pe la noi! (r)

HBO

06:00 Clopoţica şi Zâna Pirat. Animaţie, SUA, 2014
07:20 Viaţa de 5 stele. Comedie, SUA, 2011. Regia: Jeff Sable, Zander Villayne. Cu: Marc Singer, Vail Bloom
08:50 Fiice fără mame. Documentar, SUA, 2014. Regia: Carlye Rubin, Katie Green. Cu: Jane Fonda, Molly Shannon
10:05 Eroii monumentelor. Dramă, SUA, 2013.Cu: George Clooney, Matt Damon, Bill Murray
12:05 Filme şi vedete
12:35 Soţi şi soţii. Dramă, SUA, 1992. Cu: Woody Allen, Mia Farrow, Sydney Pollack, Judy Davis
14:25 Ştrumfii 2. - subtitrat Animaţie, SUA, 2013.
16:10 Jucării. Comedie, SUA, 1992. Cu: Robin Williams, Michael Gambon
18:15 Oameni mari şi fără minte 2. Comedie, SUA, 2013. Cu: Adam Sandler, Kevin James

20:00 Iron Sky. Invazia. Comedie, Finlanda, 2012. Cu: Julia Dietze, Christopher Kirby, Götz Otto, Udo Kier
21:35 Filosofii. Thriller, SUA, 2013. Cu: James D'Arcy, Sophie Lowe
23:20 Ray Donovan. - II, Ep. 5. Dramă, SUA, 2014
00:10 Ray Donovan. - II, Ep. 6. Dramă, SUA, 2014.
01:05 Dragoste fierbinte II. Comedie, SUA, 2014. Regia: Ken Marino. Cu: June Diane Raphael, Michael Ian Black, Jerry O'Connell, Michael Cera, Colin Hanks
04:05 Machete: Ucigaş meseriaş. Acţiune, SUA, 2013. Cu: Danny Trejo, Michelle Rodriguez, Sofia Vergara, Amber Heard, Mel Gibson

TVR 2

09.00 Furtuni în Strâmtoarea Magellan 10.00 Ieri Azi Mâine 10.50 Cartea cea de toate zilele 11.00 O dragoste de milioane, de Claude Megnier 13.00 Interviurile Festivalului George Enescu, 2013 14.00 Rezistenţa prin cultură 15.00 Telejurnal 16.00 Ieri Azi Mâine 16.50 5 minute de istorie 17.00 Prinţesa săbiilor 17.50 Cartea cea de toate zilele 18.00 Telejurnal 19.00 Insulele Falkland Paradis al pinguinilor 20.10 D'ale lu' Mitică 21.00 Destine ca-n filme 22.00 Ora de ştiri 23.00 Drumul lui Leşe 00.10 Escroci de treabă 01.00 Jurnal de front

AXN

07.00 Poliţişti fără frontiere 08.00 Mesaje de dincolo 08.55 Calea Misterelor 09.50 Echipa specială 10.45 Poliţişti fără frontiere 11.45 Mesaje de dincolo 12.40 Conan aventurierul 13.35 Legenda căutătorului 14.30 Numb3rs 15.25 Echipa specială 16.20 Calea Misterelor 17.15 Conan aventurierul 18.15 Legenda căutătorului 19.10 Poliţişti fără frontiere 20.10 Numb3rs 21.05 Hawaii 5.0 22.00 SWAT–Trupe de elită 00.05 Numb3rs 01.05 Minţi criminale 02.00 Hawaii 5.0 02.45 Echipa specială

ANTENA 3

6.00 Ştirile dimineţii 10.00 Previziunile zilei 11.00 Se întâmplă în România 12.00 Ştiri 13.00 Se întâmplă în România 14.00 Ştiri 15.00 Esenţial cu Alina Petrescu 16.00 Esenţial 17.00 100 de minute 18.00 100 de minute cu Alessandra Stoicescu 18.45 La ordinea zilei 21.00 Subiectiv 23.00 Stiri 0.00 Ştiri 1.00 Ştiri 1.10 Subiectiv, reluare 2.00 Ştiri 2.10 Subiectiv, reluare 3.00 Ştiri 3.10 100 de minute, reluare 4.00 Ştiri 4.10 La ordinea zilei, reluare 5.00 Ştiri 5.10 La ordinea zilei, reluare

PRIMA TV

07:00 Teleshopping 07.30 Revendicarea 08.30 Click! 09.00 Râzi şi câştigi 09.30 Teleshopping 10.00 Legături de sânge 11.00 Teleshopping 11.30 Fii pe fază 12.00 Codul magicienilor 12.30 Secrete de Stil 13.15 Mondenii 14.00 Mondenii 15.00 Cireaşa de pe tort 16.00 Trăsniţii 16.30 Focus 17.00 Legături de sânge 19.00 Râzi şi câştigi 19.30 Familii la răscruce 20.30 Tăntălăul şi Gogomanul: când Harry l-a întâlnit pe Lloyd 22.30 Trăsniţii 23.00 Focus din inima României 23.30 Click! 00.00 Fii pe fază 01.00 Miss fata de la ţară

CINEMAX

07:00 Manny şi Lo Manny & Lo 08.35 Lulu, ea însăşi 10.05 O privire în mintea lui Charles Swan III 11.40 Cabinierul 13.35 Nicholas şi Alexandra 16.20 Un ciudat şir de evenimente 18.05 Lulu, ea însăşi 19.35 Călugărul Istoric, China, 2012 21.15 G.I. Joe: Represalii Acţiune, SUA, 2013 23.00 Crimele din Belfast–II 01.05 Într-o noapte Una noche Dramă, SUA, 2012 02.35 Calea întunecată Western, Austria, 2014 04.30 G.I. Joe: Represalii Acţiune, SUA, 2013 06.20 Cei mai buni regizori de la Hollywood

B1

07.55 Business B1 la zi 08.00 ŞTIRILE DIMINEŢII (d) 09.00 ŞTIRILE DIMINEŢII (d) 09.55 Business B1 la zi 10.00 ŞTIRILE DIMINEŢII (d) 11.00 EVENIMENTUL ZILEI (d) 12.00 Ştirile B1 (d) 13.00 TALK B1 (d) 15.00 Ştirile B1 (d) 16.00 România, acum (d) 17.00 EVENIMENTUL ZILEI (d) 18.00 Ştirile B1 (d) 19.00 România, acum (d) 20.00 BUTONUL DE PANICĂ (d) 21.30 ACTUALITATEA ROMÂNEASCĂ (d) 23.00 Ştirile B1 (d) 00.00 Actualitatea românească (r) 01.15 Ştirile B1 (r)

ACASĂ

05:45 Terra nostra 06.45 Cununa de lacrimi 07.45 Tanar si nelinistit 08.45 Teleshopping 09.00 Clona 10.15 Regina inimilor 11.15 Ingeri pazitori 12.45 Puterea destinului 14.30 Complicea 15.30 Cununa de lacrimi, 16.30 Tanar si nelinistit, ep. 4922 17.30 Clona 18.30 Regina inimilor 19.30 Ingeri pazitori 20.30 Puterea destinului, ep. 10 22.15 Complicea 23.15 Terra nostra 00.15 Clona 01.15 Iubire ca in filme 02.15 Doamne de poveste 03.00 Acasa in bucatarie 04.00 Iubire ca in filme 05.00 Doamne de poveste

PRO CINEMA

08:30 La Maruta 10.00 La Bloc 11.30 Doamne de poveste 12.30 Fluierul de final 14.30 A fost o data Curly 16.15 Vorbeste tot orasul 18.45 CJ 7 -Jucaria misterioasa Cu: Stephen Chow, Jiao Xu, Lei Huang, Chi Chung Lam Ti munceste din greu si isi doreste ca fiul sau Dicky sa poata studia la o scoala privata. 20.30 In cautarea lui Forrester 23.00 Romanticii Cu: Katie Holmes, Josh Duhamel, Anna Paquin, Malin Akerman01.00 Film artistic: In cautarea lui Forrester 03.00 Lumea PROCINEMA

EUFORIA

06.00 Anna si Kristina's Beauty Call 08.00 Retete ca la carte 09.15 Medici in Santa Monica (r) 10.15 Reteta dragostei 11.30 Proaspat si rapid cu Emeril 12.00 Amantele (r) 13.00 Soare, palmieri si crime 14.00 Dr. House (r) 15.00 Orasul promisiunilor 16.00 Mostenitorii 17.30 Nu vreau să mă însor Coreea 2014 19.00 Amantele 20.00 Ally McBeal (s) 21.00 Downton Abbey (r) 00.00 Războinare (s) 01.00 Ally McBeal (r) 02.00 Anna si Kristina's Beauty Call 03.00 Nu vreau sa ma insor (r)

ANTENA STARS

06.15 Star Magazine 08.10 Star news 09.00 STAR MATINAL (cu Rocsana Marcu si Razvan Botezatu) 12.00 STAR MAGAZINE 14.00 NECENZURAT (cu Adriana Bahmuteanu) 16.00 STAR MAGAZINE (cu Laura Micovschi) 17.00 Agentul Vip (reluare) 18.55 STAR NEWS (cu Andra Trandas) 19.45 RĂI DA' BUNI (cu Mihai Morar) 21.45 STAR NEWS (cu Andra Trandas) 22.00 AGENTUL VIP (cu Cristian Brancu) 00.15 STAR NEWS (cu Andra Trandas) 00.30 Răi da' buni (reluare) 02.30 Agentul Vip (reluare) 04.30 Necenzurat (reluare)

RTL KLUB

06.35 Top Shop 07.00 Desene animate 09.08 În fiecare dimineaţă! 13.45 Havazin 14.15 Viaţă gustoasă 14.35 Reflector 15.20 Budapesta, zi şi noapte (rel.) 16.45 Furtuna (s) 17.50 Dr. Toth 19.50 Focus 20.20 Budapesta, zi şi noapte (s) 21.40 Între prieteni (s) 22.20 Mentalistul (s) 23.15 Stiri 23.45 Secolul XXI 00.20 Mentalistul 02.25 Reflector

REDACŢIA NU ŞI ASUMĂ RESPONSABILITATEA PENTRU EVENTUALELE SCHIMBĂRI

DIGI FILM

06.55 Femeia din umbră. Dramă, 2013. 08.45 Gattaca. Dramă, 1997. 10.30 Hoţul cinstit. Thriller, 2002. 12.25 Identitatea lui Bourne. Acţiune, 2002. 14.25 Biloxi Blues. Comedie, 1988. 16.15 Crăciun în familie. Comedie, 2013. 17.50 Kundun. Dramă, 1997. 20.00 Tribul învingătorilor. Dramă, 2012. 21.45 Lovitura de pistol. Acţiune, 2008. 23.25 Misiune pe Marte. SF, 2012. 01.05 Paul. Un extraterestru fugit de-acasă. Comedie, 2011. 02.50 Tabu. Dramă, 1999. 04.25 Departe de Africa. Dramă, 1985.

Au făcut calculele pentru anul viitor școlar FOTO:FAN

Și-au împărțit elevii

ARAD. Oferta pentru anul școlar următor s-a conturat. Directorii de școli au trimis către IȘJ estimarea numărului de clase pentru anul școlar următor. Dacă vor fi și realizate aceste clase se va ști însă mult mai târziu, după examenele de clasa a VIII sau după finalizarea înscrierii copiilor la școală în clasa pregătitoare. Estimările au fost făcute conform statisticii și teoretic numărul de elevi absolvenți de clasa a VIII-a se regăsește în numărul de elevi cuprinși în clasele a IX-a. Practic vor fi ceva mai puțini elevi la liceu pentru că o parte, e drept nu prea mare, vor renunța la școală sau vor mai repeta o dată clasa a VIII-a.

Pentru clasele de liceu estimările dau 142 de clase din care 24 de clase sunt la învățământul profesional. Încă nu s-a precizat însă câte sunt clase teoretice și câte pe filiera tehnologică. Se preconizează că vor fi 4 clase la seral (clasa a IX-a) și 19 clase (a XI-a) și, în plus, încă trei clase de a IX-a la frecvență redusă.

Proiectul planului de școlarizare după ce a primit girul IȘJ va fi trimis la Ministerul Educației. Dacă vor rămâne același număr de clase sau vor fi tăiate o parte din ele se va afla peste câteva săptămâni. Și tot atunci se va ști care va fi numărul de clase de liceu filieră teoretică și cele de pe filiera tehnologică, un subiect destul de delicat în fiecare an.

Cei mai mici școlari

Vor începe școala 19.251 de elevi pentru care sunt pregătite 958 de clase și peste 11.000 copii la grădiniță.

Udrea nu mai candidează

ARAD. Colegiul Național al Partidului Mișcarea Populară, reunit luni, la București, a aprobat desfășurarea Congresului Extraordinar pe data de 8 februarie. Președintele PMP Arad, Florin Remețan, ne-a comunicat telefonic că președintele partidului, Elena Udrea, nu va mai candida pentru funcția de președinte. „Tocmai pentru că Elena Udrea renunță la funcție s-a convocat Congresul Extraordinar. Au fost unii care voiau amânarea Congresului, în speranța că Elena Udrea se va răzgândi. Marți, Comitetul Executiv Național va stabili data până la care se pot depune candidaturile, norma de reprezentare și celelalte elemente organizatorice. Colegiul Național a aprobat depunerea candidaturilor pe baza unor moțiuni, care vor fi votate de către Congres". Întrebat dacă se știe, măcar la nivel de zvonuri, dacă Traian Băsescu va prelua partidul, Florin Remețan a spus că „nimeni nu știe nimic despre posibilii candidați, nimeni nu și-a exprimat intenția de a candida. Vom vedea cine va depune moțiune". **JA-S.T.**

Dator până în anul 10.500!

Cu o poprire de 16 lei/ lună, un pensionar arădean își va putea achita datoria de 1,6 milioane lei în... 8.485 de ani.

Calcule pe popriri FOTO: FAN

ARAD. Exemplele nu se opresc, însă, aici. Un alt pensionar din Arad a acumulat o datorie de 3.865.755 lei. Casa Județeană de Pensii (CJP) îi reține lunar câte 1.000 de lei. Adică 12.000 de lei pe an. Adică... e nevoie de 322 de ani pentru stingerea debitului! Vă mai prezentăm încă o situație asemănătoare: un pensionar care a acumulat o datorie de 2.653.144 lei. Întrucât are mai multe debite, pentru datoria de 2,6 milioane i se reține lunar 377 de lei din pensie. Ceea ce înseamnă că în fiecare an plătește 4.524 de lei în contul datoriei. Iar pentru a o achita pe toată, are nevoie de... 586 de ani! Pare halucinant, dar... sunt, totuși, cazuri reale. Cu oameni reali și cu datorii reale. Și cu instituții care, evident, nu-și vor recupera banii niciodată.

Răspundere patrimonială

Pentru cei care au nedumeriri, precizăm că valoarea datoriilor e exprimată în lei noi. Sunt debite foarte mari, rezultate din rate bancare neachitate, dar și din cazuri de „răspundere patrimonială și cheltuieli judiciare". Adică pensionarii au răspuns cu propriile venituri pentru datoriile unor firme la bugetul statului. Firmele au dat faliment, s-au pronunțat sentințe judecătorești cu privire la atragerea răspunderii patrimoniale acționarilor firmei. Apoi, Administrația Finanțelor Publice a solicitat Casei de Pensii să facă poprire pe pensie, pentru recuperarea datoriilor.

Popririle, în cifre

În prezent, Casa Județeană de Pensii Arad face popriri pe pensiile a 6.771 de debitori. În cazul a 4.254 dintre ei, e vorba de „popriri benevole", adică de ratele pe care pensionarii le au de achitat pentru împrumuturi făcute la CARP. În celelalte cazuri avem de-a face cu popriri impuse prin executor judecătoresc. Aici e vorba de datorii acumulate la Finanțe, bănci sau primării.

Așa cum am amintit, cea mai mare datorie este de 6.138.867 lei, pentru răspundere patrimonială. Cea mai mică datorie este de 2 lei și reprezintă un rest de plată la Finanțe. Cea mai mare poprire pusă de Casa de Pensii este de 1.104 lei, iar cea mai mică de 2 lei.

Cum se calculează popririle? „Se poate reține o treime din pensia debitorului în cazul unei singure popriri, și jumătate din pensie pentru mai multe popriri. Se poate face poprire și pe mai mult de jumătate din pensie, dar numai cu acordul pensionarului" - precizează Mihaela Vasil, director al CJP Arad.

DIANA DUȚU
diana.dutu@russmedia.ro

Poșta a reacționat: și-a prelungit programul!

Începând din 26 ianuarie, se lucrează trei în loc de două zile pe săptămână și opt în loc de cinci ore pe zi.

Va deveni, oare, amintire această imagine? FOTO: JA

ARAD. După ce la mijlocul săptămânii trecute Jurnal arădean și Aradon (www.aradon.ro) au relatat despre situația anormală de la poștă - unde oamenii stăteau ore întregi la coadă pentru a ridica colete poștale din străinătate - a apărut și reacția așteptată a Oficiului Județean de Poștă (OJP) Arad. În ciuda faptului că acum câteva zile șeful OJP, Dan Țoldan, declara că „în acest moment nu există o soluție pentru eliminarea cozilor", lucrurile s-au schimbat. În bine, pentru arădenii care au de ridicat colete ce necesită și vamă.

Potrivit unei informări pe care ne-a transmis-o OJP Arad, „începând din 26 ianuarie 2015, programul cu asistență vamală al Oficiului Poștal Arad 1 - GH2, strada Piața Gării nr.3, va fi extins de la două la trei zile pe săptămână: luni, miercuri și vineri, iar orarul în zilele menționate va fi 9.00-17.00." Așadar, nu doar numărul zilelor e mai mare, ci și al orelor. Dacă înainte se lucra în intervalul orar 10.00-15.00 (cinci ore pe zi, zece pe săptămână), în viitor sunt programate câte opt ore pe zi, adică 24 pe săptămână. Mai exact, mai mult decât dublu față de orarul anterior.

E o măsură care aduce o oarecare normalitate în relația dintre poștă și cetățenii Aradului. Ne întrebăm însă de ce nu a fost gândită și pusă în aplicare o astfel de decizie decât după apariția problemelor în presă... **JA-D.D.**

Evidență

„Odată cu creșterea exponențială a cumpărătorilor de pe internet, au devenit evidente și imperios necesare mărirea programului și/sau deschiderea mai multor ghișee. Dar pentru gândirea unei strategii de lucru sunt convins că există salariați cu remunerație corespunzătoare..." - opina cititorul nostru Marius Orban, într-un email trimis redacției imediat după apariția articolului „Ore de așteptare pentru un colet poștal!".

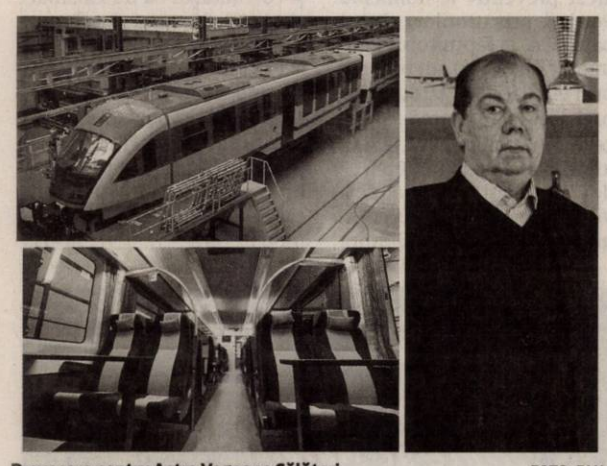

Provocare pentru Astra Vagoane Călători FOTO: FAN

Astra vrea să modernizeze metroul din Budapesta

În consorțiu cu Grampet Group, firma arădeană participă la licitația organizată de municipalitatea din capitala Ungariei.

ARAD. Astra Vagoane Călători Arad (patron Valer Blidar) participă, în consorțiu cu Electroputere VFU - Reloc Craiova (parte din Grampet Group), la o licitație pentru modernizarea garniturilor de metrou din Budapesta. Proiectul municipalității din capitala Ungariei are o valoare maximă de aproximativ 205 milioane euro.

Potrivit unui comunicat Grampet, citat de Mediafax, „consorțiul românesc a depus documentația pentru prima etapă a licitației, care se află acum în faza de pre-calificare a ofertelor, urmând ca după depășirea acestui moment să se înceapă negocierea pe contract și apoi desemnarea câștigătorului." Etapa de pre-calificare este de așteptat să se încheie până la finalul lunii ianuarie. În competiție s-au mai înscris alți șase participanți, între care producătorul francez Alstom, producătorul ceh Skoda, precum și companii din Rusia și Ungaria. **JA-D.D.**

S-au terminat alimentele UE

ARAD. Așa cum a anunțat, Direcția de Dezvoltare și Asistență Comunitară (DDAC) a distribuit alimente europene pentru beneficiarii din municipiu înscriși pe liste suplimentare. S-au dat pachete din stocul rămas disponibil, după distribuirea către beneficiarii de pe listele inițiale și beneficiarii deținători de cupoane. Iar stocul s-a terminat! „Pachetele rămase s-au dovedit a fi insuficiente pentru satisfacerea beneficiarilor înscriși pe listele suplimentare. O serie dintre beneficiarii de pe aceste liste nu au putut primi alimentele" - spune Oana Pârvulescu, director al DDAC Arad. În cifre exacte, e vorba de 402 persoane înscrise pe liste suplimentare și de doar 208 care au primit pachetele.

Stocul de alimente a fost epuizat FOTO: JA

> Nu avem informații dacă sau când vom mai primi alimente
> OANA PÂRVULESCU

Așadar, au rămas 194 de arădeni care ar avea dreptul să beneficieze de alimentele europene, dar nu pot pentru că... acestea s-au epuizat!

„Primăria Arad și DDAC Arad au făcut toate demersurile în conformitate cu prevederile legale către Prefectura Arad și Ministerul Fondurilor Europene în vederea repartizării către municipiul Arad a cantității de alimente necesare. Dacă alimentele vor fi repartizate către municipiul Arad, DDAC va anunța printr-un comunicat data, locația și orarul de distribuire a alimentelor" - precizează Oana Pârvulescu. **JA-D.D.**

PNL vrea urgent un nou Cod electoral

ARAD. Prim-vicepreședintele PNL Arad, Adrian Țolea, spune că Partidul Național Liberal dorește ca noul Cod electoral să fie adoptat din primăvara acestui an, pentru ca toate alegerile care vor urma să se desfășoare pe viitor să fie în conformitate cu prevederile acestuia.

Pentru alegerile locale PNL susține două tururi pentru primari și președinți de consilii județene, iar pentru cele parlamentare înclină spre sistemul mixt german.

Cu amendamentul că la acesta trebuie aduse completări care să asigure reducerea numărului de parlamentari, pe care toate partidele- cel puțin la modul declarativ- o doresc.

Deasemenea, trebuie găsite sisteme de vot care să asigure posibilitatea exercitării votului de către toți alegătorii, inclusiv cei din diaspora.

JA-S.T.

A tăiat ilegal arborii FOTO: FAN

Bănuit de tăierea ilegală a unor arbori

NADĂȘ. Polițiștii din Tauț au depistat un bărbat bănuit că ar fi tăiat ilegal arbori. În urma cercetărilor efectuate s-a stabilit că, între 1 și 16 ianuarie, bărbatul, în vârstă de 39 de ani, ar fi tăiat, fără drept, mai mulți arbori nemarcați, dintr-o pădure din zona Nadășului, administrată de Ocolul Silvic Zărandul, cauzând un prejudiciu de 1.137,66 lei. Bărbatul este cercetat pentru tăiere ilegală de arbori. **JA-I.C.**

18

permise auto și 14 certificate de înmatriculare au reținut polițiștii rutieri în urma controalelor efectuate în weekend. Pentru neregulile constatate în trafic, agenții de poliție au aplicat 220 de amenzi, dintre care 100 pentru depășirea vitezei legale de deplasare și 120 pentru nefolosirea centurii de siguranță. Valoarea sancțiunilor se ridică la 85.000 de lei.

Mii de perechi de pantofi confiscați la Pecica

PECICA. Peste 8.480 de perechi de pantofi, în valoare de 40.000 de lei, au fost confiscați, în weekend, la Pecica, după ce polițiștii au efectuat un control în trafic. Oamenii legii au oprit în trafic două transporturi din Ungaria, având București ca destinație - în care se aflau miile de perechi de pantofi. „În urma unei acțiuni desfășurate duminică, polițiștii au depistat în trafic, pe raza localității Pecica, două autoutilitare în care erau transportați 8.482 de perechi de încălțăminte. În urma verificărilor efectuate s-a constatat că pantofii erau expediați de la două societăți din Ungaria, către o societate comercială din București, care nu desfășoară activități la sediul social declarat", au declarat reprezentanții IPJ Arad. Societatea a fost sancționată cu 20.000 de lei, iar pantofii au fost ridicați în vederea confiscării. **JA-I.C.**

I-au confiscat FOTO: FAN

Spulberați pe trecere

Soț și soție și-au găsit sfârșitul duminică seara după ce un autoturism a intrat în plin în ei, în centrul orașului Pâncota.

Au fost loviți mortal pe trecerea de pietoni FOTO:V.OBȘITOȘ

PÂNCOTA. Accident cumplit duminică seara în Pâncota. Un bărbat și o femeie, soț și soție, de 67, respectiv 60 de ani, și-au găsit sfârșitul pe trecerea de pietoni după ce au fost loviți de un autoturism. Șoferul, un bărbat de 35 de ani, s-a urcat la volanul unui Opel după ce a consumat băuturi alcoolice și a intrat în plin în cei doi, care treceau regulamentar pe trecerea ce traversa șoseaua principală.

Etilotestul a indicat o alcoolemie de 0,23 mg alcool pur în aerul expirat. Șoferului i s-a întocmit dosar penal pentru ucidere din culpă și conducerea autoturismului sub influența băuturilor alcoolice. Luni, pe numele lui a fost emis un mandat de arestare preventivă pentru o perioadă de 30 de zile. Din spusele localnicilor, cei doi soți se întorceau de la un priveghi și se îndreptau spre casă.

Cu cronometru

În Pâncota vor fi semafoare cu cronometru în patru intersecții (cea cu drumul spre Măderat, cu drumul spre Sântana și încă două, tot pe șoseaua principală, unde aglomerația este mai mare).

Trecere semaforizată

Locul tragediei a fost o trecere de pietoni semaforizată, cea dintre străzile Tudor Vladimirescu cu Nicolae Bălcescu, doar că semaforele nu funcționau. Evident, nu este nici o scuză peste șoferul care i-a lovit pe cei doi pe trecerea de pietoni, dar tragedia a readus în discuție situația semaforelor din orașul Pâncota. Monel Pâncotan, administratorul orașului, ne-a declarat că, în cel mult două săptămâni, aceste vor fi funcționale. „Demersurile le-am început din decembrie. Vineri am depus ultimele documente pentru Enel și eu cred că, în cel mult două săptămâni, vom putea da drumul la semaforizare".

JA-M.A.

DNA, la polițiștii arădeni

ARAD. „Într-adevăr, procurorii DNA au solicitat și primit de la biroul nostru o serie de documente referitoare la un eveniment rutier petrecut pe autostrada Arad-Timișoara. Însă nu este așa cum s-a speculat inițial, că am fi încercat mușamalizarea unui caz. Nu se pune problema de așa ceva. Anchetatorii au descins la noi pentru că nu au găsit documentele pe care le căutau la Inspectoratul de Poliție Județean Timiș. Însă, biroul nostru nu se subordonează inspectoratului din Timiș, ci direct Direcției Poliției Rutiere, de la nivel central. Aceasta este cauza pentru care procurorii au venit la noi după documente. Noi ne-am conformat, le-am înmânat o copie a dosarului deschis în urma accidentului rutier petrecut pe autostradă și atât. Nu am mușamalizat nimic, nu suntem duși la audieri", a precizat Teodor Tudur.

Chiar dacă procurorii nu au dus polițiști arădeni la audieri și nici nu au pus sub acuzare pe niciunul dintre ei, avem și noi un reprezentant printre cei vizați de acțiunea DNA. Acesta este comisarul șef Sorin Muntean, inspector-șef al Inspectoratului Județean de Poliție Timiș. Polițistul de 45 de ani s-a născut în Chișineu Criș, în județul nostru, lucrează de peste 20 de ani în Poliție, iar din 2012 conduce inspectoratul din Timiș. În trecut a activat la serviciul Cercetări Penale, a condus Serviciul Cazier Judiciar și a fost șef al Serviciului de Investigare a Fraudelor, toate în cadrul IPJ Timiș. Însă acum a ajuns principala țintă a anchetatorilor, după ce, se pare, ar fi încasat mii de euro de la agenții de Poliție Rutieră pentru a-i ține pe funcții.

JA-A.G.

Arestat pentru tâlhărie

ARAD. Băiatul de 17 ani, care în noaptea de 26 decembrie a pătruns, împreună cu un minor de 13 ani, în casa unei femei pe care au imobilizat-o și apoi au tâlhărit-o, a fost trimis în judecată de procurorii din Chișineu-Criș. Minorul de 17 ani este cercetat în stare de arest preventiv la domiciliu. Potrivit procurorilor, „inculpatul S.A. și făptuitorul I.C.C. (minor de 13 ani), au pătruns, prin escaladarea gardului împrejmuitor, în curtea și, succesiv, în locuința lui D.A.C., unde, prin folosirea forței, cei doi inculpați au imobilizat victima legând-o de mâini cu un cablu electric. Ulterior, profitând de imposibilitatea victimei de a opune rezistență, inculpatul S.A. și-a însușit telefonul mobil al acesteia, i-a extras cartela SIM, pe care a incendiat-o, și, totodată, a deposedat persoana vătămată de un card bancar, restituit acesteia după verificarea lui și constatarea că nu există lichidități în contul aferent. (...) S-a mai stabilit că, în tot acest interval de timp, victima a fost privată de libertate, rămânând imobilizată în locuința sa". Procurorii au dispus trimiterea în judecată a lui S.A. pentru tâlhărie calificată și lipsire de libertate în mod ilegal. **JA – I.C.**

Fiscul arădean FOTO: JA

Aradul, depășit de celelalte județe

ARAD. Luna decembrie nu a mai avut localități din Arad în fruntea clasamentului pe regiune, din punct de vedere al depășirii programului de încasări înregistrat la nivelul Direcției Generale Regionale a Finanțelor Publice Timișoara. Cele mai bune rezultate obținute în luna decembrie 2014 au venit din localități din alte județe, după ce cu o lună în urmă Aradul apărea fruntaș la realizarea programului de încasări la mai multe categorii. Atunci, Săvârșin a fost fruntaș printre Birourile fiscale comunale și Municipiul la contribuabili mici din cadrul AJFP Arad.

Totuși, la nivel de regiune, stăm bine. Direcția Generală Regională a Finanțelor Publice Timișoara a ocupat locul doi în realizarea programului de încasări. Agenția Națională a stabilit pentru regiunea noastră un nivel de încasări de 580.210.000 lei, iar totalul încasărilor la buget a fost de 636.089.902 lei. **JA-S.B.**

SC ERGAD TECHNOLOGY SRL

Arad, str. Padurii nr. 24, firma cu capital integral italian care activeaza in domeniul industriei electronice

angajeaza:

2 TEHNICIENI ELECTRONISTI,

Pentru control si reparare placi electronice cu tehnologia SMD si montarea componentelor in SMD

Cerinte:

- Experienta
- Cunoasterea limbii italiene
- Cunoasterea si capacitatea de a citi schemele electronice
- Capacitatea de a suda componentele SMD
- Disponibilitate pentru deplasari in Italia
- Se vor specifica in curriculum vitae experientele de munca in domeniul electronicii

3 OPERATORI SMT,

Cerinte:

- Citirea unei scheme electronice
- Disponibilitate pentru deplasari in Italia
- Cunostinte operare Windows-World-Excel
- Experienta in tehnologia SMT (avantaj)
- Cunoasterea limbii italiene (avantaj)

Se ofera:

- pachet salarial atractiv
- decontare transport tramvai
- tichete de masa din prima zi
- pregatire profesionala in conditii optime, la standarde internationale

Trimiteti CV la adresa: *otilia.dimeny@ergad.eu* sau prin fax 0257-306194

(840257)

S.C. **TROTA România** s.r.l., din **Cluj**, **selectionează tineri şoferi profesionişti cu categoriile C + E**, preferibil, cu cel putin 2 ani de experientă pe TIR. Se lucrează numai în echipaj, pentru efectuarea de transporturi frigorifice în Comunitatea Europeană. După fiecare 2 luni pe comunitate, se dă o săptămână de concediu, firma asigurând transportul cu avionul, dus si întors. Se asigură un minim între salarul de bază si diurne, care depinde de categoria profesională și de vechimea în firmă.

Informatii despre locul si ora interviului, la tel. 0740295418, numai după trimiterea, la soferitir@trota.ro, unui CV si copii de pe următoarele documente: Buletin; Pașaport; Permis de conducere; Cartela tahograf; Atestat de marfă; Cazier judiciar și cazier auto; Caracterizare de la ultimul loc de muncă.

A se abtine toți cei ce nu întrunesc conditiile mai sus arătate.

(831281)

Transformă nemulțumirea în siguranță!

ARTEX SCM

SOCIETATE CU TRADIȚIE ÎN DOMENIUL TEXTIL,

ANGAJEAZĂ

- **CONFECȚIONERI ÎMBRĂCĂMINTE sau PERSOANE CUNOSCĂTOARE DE MESERIE**, pentru cusut;
- **MECANICI MAȘINI** de cusut;
- **MAIȘTRII și TEHNOLOGI** în pregătirea producției.

OFERIM: *climat de lucru european; *salarii motivate în acord individual și regie; *tichete de masă; *primă de transport - prezență;, *premii; *un singur schimb; *asistență medicală..

Angajările se fac pe bază de probă de lucru.

DETALII: telefon : 0357- 408275; 0357- 408276

(752326)

(750207)

Sport

„Se anunţă o bătălie dură pentru evitarea retrogradării"

Pavel Piroş, preşedinte Şoimii Pâncota

2

au fost echipele care au spus „pas" chiar înaintea startului Campionatului Judeţean de fotbal în sală, bulversând „zona" de la Lipova şi debutul unui proiect nou, iniţiat de vicepreşedinţii AJF Arad, O. Coman şi A. Mako. Au confirmat participarea în competiţie, dar n-au mai ajuns la sală echipele Podgoria Ghioroc şi Olimpia Bârzava.

11 amicale pentru UTA în drumul spre promovare

ARAD. Oficialii utiști au definitivat programul jocurilor amicale din această iarnă: 24 ianuarie, UTA - Szeged; 30 ianuarie, UTA - Ripensia; 4 februarie, UTA - Poli Timişoara; 7 februarie, FC Bihor - UTA; 11 februarie, Chişineu Criş - UTA; 14 februarie, UTA - FC Bihor; 18 februarie, Ripensia - UTA; 21 februarie, Gyulai Thermal - UTA; 25 februarie, UTA - Olimpia S. Mare; 28 februarie, Crişul Sîntandrei - UTA; 7 martie, UTA - Progresul Pecica. **JA-D.S.**

Adrian Petre FOTO: FAN

Adrian Petre, triplă sub tricolor

BRAŞOV. Fotbalistul arădean Adrian Petre a marcat trei dintre golurile reprezentativei Under 17 a României, care a învins echipa Under 18 FC Braşov, scor 6-5, într-un test din programul de pregătire al „tricolorilor" pentru Turul de Elită al Campionatului European (21-26 martie, Birmingham-Anglia).

Alţi trei fotbalişti proveniţi de la UTA au evoluat în acest amical: portarul Sebastian Mara, apărătorul Paul Copaci şi mijlocaşul Ionuţ Tănase.

JA-D.S.

Digbeu, ultima noutate la Sebiş

Naţional atacă promovarea cu jucători importanţi sosiţi în această iarnă. La reunire a lipsit întârziatul Dicu.

SEBIŞ. Adrian Abrudean a sunat goarna la Naţional Sebiş. Lidera clasamentului din C4 a avut, ieri după-amiază, primul antrenament al anului. Jucători importanţi au întărit echipa în această iarnă, iar ultima noutate este Dodo Digbeu, care a fost „repatriat" de la Concordia Chiajna.

„Digbeu este un jucător de mare caracter şi va aduce un plus de tehnicitate şi calitate la mijlocul terenului. Am ţinut în permanenţă legătura cu el, l-am dorit la echipă şi iată că acest lucru s-a întâmplat" - spune antrenorul Abrudean.

Antrenorul Abrudean, încadrat de noii săi elevi Digbeu, Ologu (stânga), Miheţ şi Străuţ FOTO: LEO SFÂRA

Dicu, întârziat

La ora 15.15, lotul a ieşit la primul antrenament, care a avut loc la sala de sport din vecinătatea stadionului. Cu excepţia lui Dicu, ex-Caransebeş - a ajuns spre seară în Sebiş - tot lotul a fost prezent la reunire.

Noile achiziţii au spus că se simt bine la Sebiş şi abia aşteaptă promovarea în liga a II-a. Este vorba de Ologu, Străuţ, Miheţ şi Dodo Digbeu.

În probe

Antrenorul Adrian Abrudean i-a mai avut la primul antrenament şi pe Mureşan, Jighici şi Radu Călin, jucători mai puţin cunoscuţi, dar care au şansa, în această săptămână, să arate ce pot. Ei sunt în probe şi – dacă vor confirma – vor rămâne la Sebiş.

Doar promovarea

„La finalul campionatului vrem să fim ca şi acum, pe primul loc. Sper să fim capabili să şi obţinem această performanţă, căci valoarea lotului ne permite. Nu ne gândim decât la promovare. Mai e loc şi de alţi jucători de valoare, dar şi aşa sunt mulţumit cu ce am la dispoziţie" - spune Adrian Abrudean.

LEO SFÂRA
leo.sfara@russmedia.ro

Pecica a dat lovitura pe piaţa transferurilor

PECICA. Neavând un adversar care să-i pună serioase probleme la locul I în Liga IV, Progresul Pecica a trecut la transferurile care speră să o aducă, la vară, în eşalonul trei al fotbalului românesc. Capătă, Gherghel, Hyiged, R. Caba şi foştii sebişeni Dobricean şi Moise sunt achiziţiile grupării pregătite de Mihai Petcuţ. Conducerea a băgat serios mâna în buzunar, iar acum aşteaptă promovarea, barajul din vară fiind examenul lui Petcuţ.

Foştii elevi ai lui Petcuţ la Naţional Sebiş au venit din postura de jucători liberi de contract. Toţi jucătorii au semnat contracte valabile până la vară, cu posibilitate de prelungire. Evident, depinde totul de promovare.

JA-L.S.

Doi „şoimi" care să facă diferenţa în retur

Preşedintele Pavel Piroş e convins că Gavrilescu şi Enciu vor ajuta Şoimii Pâncota să rămână în Liga II.

ARAD. Singura grupare fotbalistică arădeană care evoluază în Liga II, Şoimii Pâncota, rămâne un club care se respectă şi pune accent pe o bună colaborare cu reprezentanţii presei locale. Dovadă (şi) întâlnirea de ieri, unde preşedintele Pavel Piroş şi colaboratori lui au prezentat ultimele achiziţii şi strategia pentru îndeplinirea obiectivului: salvarea de la retrogradare.

„Enciu va face diferenţa în atac, iar Gavrilescu va fi veriga cea mai importantă în compartimentul median" - este sigur pe sine Pavel Piroş. În cursul serii de ieri era aşteptat la Arad şi ivorianul Traore, un jucător sub 21 ani, pariul lui Piroş în defensivă.

Printre priorităţile lui Piroş amintim: remedierea calităţii gazonului de la stadionul din Pâncota; asigurarea liniştii financiare la echipă; clasarea pe un loc onorabil care să facă cinste unui oraşel de 6 000 locuitori despre care se vorbeşte (şi) datorită echipei de fotbal.

Întrebaţi de ce au ales să joace pentru Pâncota, noile achiziţii au spus: „Am un respect deosebit pentru cei de la Pâncota, care ne-au ajutat, indirect, pe vremea când jucam la Satu Mare, să promovăm în Liga II. Nu am ezitat la primirea ofertei şi sper să nu dezamăgesc" (Gavrilescu); „Galeria de la Farul s-a oferit să-mi plătească apartamentul să rămân acolo. Am mai avut alte şase oferte, dar am ales Pâncota pentru stabilitatea financiară, la recomandarea prietenului meu, Sorin Tarcea" (Enciu). **JA-D.S.**

Claudiu Tudor a semnat cu UTA

ARAD. Copilul minune al fotbalului ploieştean, aşa cum era el numit în anul 2002, când debuta la doar 17 ani pentru Petrolul, Claudiu Tudor, a semnat un contract cu UTA, valabil până la vară, cu posibilitate de prelungire.

Cl. Tudor a avut un parcurs interesant în fotbal, ajungând să fie campion cu Seriff Tiraspol, în anul 2005, după care a venit la U. Craiova, acolo unde a dezamăgit, dar a fost coleg cu ofiţerul de presă al UTA-ei, Claudiu Drăgan. Fotbalistul originar din Ploieşti a jucat apoi la Astra, Juventus Bucureşti, CSMS Iaşi şi SC Bacău, club de care s-a despărţit la finalul turului. A ajuns la Arad, pentru a duce UTA în liga secundă.

A luat sfârşit şi telenovela lui Blănaru, care a semnat, luni dimineaţă, un contract valabil până la vară cu trupa antrenată de Roland Nagy.

JA-L.S.

Claudiu Tudor FOTO: FAN

H (750257)

DENinstal instalaţii termice şi sanitare

ARAD, STR. PETRU RARES, NR. 73 / +40 728.111.102
ARAD, CALEA TIMIŞOAREI, NR. 50A / +40 759.012.656
WWW.DENINSTAL.RO

OFERTĂ DE SEZON!

CAZAN COMBUSTIBIL SOLID 25 KW
2590,00 LEI

SURSA NEINTRERUPTIBILA
DE LA 399,00 LEI

TEAVA DIN CUPRU
DE LA 9.40 LEI / ML

POMPA DE RECIRCULARE
DE LA 166,50 LEI

RADIATOARE DIN OTEL D-EG
DUNAFERR (UNGARIA,
GARANTIE 10 ANI
DE LA 107,00 LEI

*PRETURILE SUNT CU TVA INCLUS

HIDRAULICA ARAD MEMBER OF D/D

- PRELUCREAZA ORICE TIP DE GARNITURI DE ETANSARE
  - CILINDRII HIDRAULICI
  - CILINDRII PNEUMATICI
  - ALTE APLICATII DIVERSE
- SERTIZARI FURTUNURI HIDRAULICE
- ATELIER REPARATII MECANICE SI HIDRAULICE

AUTORIZAT ISCIR SI RAR

SKF trygonal

e-Mail: hidraulica.arad@d-d.ro , Telefon: 0728-325613, DN7, km 538, Vladimirescu

H (750259)

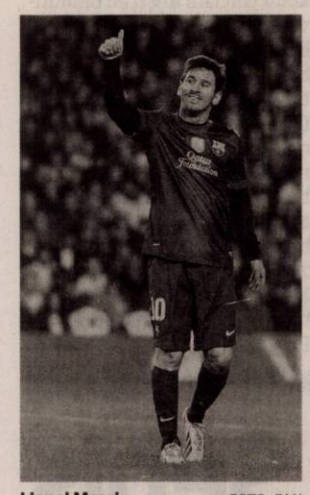

Lionel Messi FOTO: FAN

Messi are 30 de „triple" în La Liga

FOTBAL. Formația FC Barcelona a dispus în deplasare, cu scorul de 4-0, de echipa Deportivo La Coruna, într-un meci din etapa a XIX-a a campionatului Spaniei. Golurile au fost marcate de Messi '11, '33 și '62 și Sidnei '83 autogol. Lionel Messi, golgeterul al time al campionatului spaniol, a reușit în acest meci cea de-a 30-a sa „triplă" în La Liga. **SURSA: MEDIAFAX**

A depășit recordul lui Moser-Pröl

SCHI. Schioarea americană Lindsey Vonn a stabilit un record de victorii în Cupa Mondială, reușind al 63-lea succes din carieră, luni, în cursa de Super-G de la Cortina d'Ampezzo (Italia). Vonn (30 de ani) egalase, duminică, recordul de 62 de victorii deținut de austriaca Annemarie Moser-Pröll, după ce se impusese în coborârea de la Cortina d'Ampezzo. Luni, în cursa de Super-G, sportiva americană a câștigat din nou, depășind astfel recordul lui Moser-Pröll. **SURSA: MEDIAFAX**

Halep și Begu merg mai departe

Cele două tenismene românce s-au calificat în turul secund la Australian Open.

TENIS. Jucătoarea de tenis Simona Halep, locul 3 WTA, a învins-o cu scorul de 6-3, 6-2, pe sportiva italiană Karin Knapp, locul 50 WTA, în manșa întâi a turneului Australian Open, primul Grand Slam al anului. Partida, desfășurată pe arena principală a complexului din Melbourne, Rod Laver, a durat o oră și 28 minute. Prin succesul de luni, românca și-a asigurat 70 de puncte WTA și un premiu în valoare de 60.000 de dolari (42.700 de euro). La ediția precedentă, sportiva din Constanța a atins faza sferturilor de finală.

Simona Halep o va întâlni în turul următor pe australianca Jarmila Gajdosova, locul 62 WTA, care a învins-o cu scorul de 6-3, 6-4, pe Alexandra Dulgheru, locul 87 WTA, după o oră și 28 de minute de joc. Pentru participarea pe tabloul principal al turneului de la Melbourne, Dulgheru va primi 10 puncte și 34.500 de dolari australieni (aproximativ 24.500 de euro). Halep, 23 de ani, și Gajdosova, 27 de ani, fostă numărul 25 mondial în 2011, nu s-au mai întâlnit până în prezent. Născută la Bratislava, Gajdosova s-a calificat în premieră în turul doi al Australian Open.

Simona Halep o va întâlni pe Jarmila Gajdosova FOTO: FAN

Cârstea, eliminată

O altă jucătoare din România, Irina-Camelia Begu, locul 42 WTA, s-a calificat în turul doi, după ce a învins-o, în runda inaugurală, cu scorul de 6-4, 0-6, 6-1, pe Angelique Kerber (Germania), cap de serie numărul 9 și poziția a noua în ierarhia mondială. Begu s-a impus după o oră și 56 de minute. În turul doi, Irina-Camelia Begu o va întâlni pe Katerina Siniakova (Cehia), locul 81 WTA, care a trecut, cu scorul de 6-2, 7-5, de Elena Vesnina (Rusia), poziția 65 în clasamentul mondial. Begu (24 de ani) și Siniakova (18 ani) s-au mai întâlnit o singură dată în circuitul WTA, sportiva din Cehia impunându-se, cu scorul de 6-7 (5), 6-4, 6-1, în primul tur al turneului din acest an de la Shenzen (China), competiție câștigată de Simona Halep. Pentru calificarea în turul doi, Begu va primi 70 de puncte WTA și un cec în valoare de 60.000 de dolari (42.700 de euro). Din păcate, Sorana Cârstea, locul 97 WTA, a ratat calificarea în turul doi, fiind învinsă în primul tur, cu scorul de 7-5, 6-0, după o oră și șapte minute, de Alexandra Panova (Rusia), poziția 150 WTA. Sorana Cîrstea va primi 10 puncte WTA și un cec în valoare de 34.500 de dolari australieni (aproximativ 24.500 de euro). **SURSA: MEDIAFAX**

Ionuț Rada va evolua la Bari

FOTBAL. Fundașul Ionuț Rada a fost transferat de gruparea de ligă secundă FC Bari de la CFR Cluj, a anunțat, ieri, clubul italian pe site-ul oficial. Rada, care se află la Bari de sâmbătă, va purta la echipa italiană tricoul cu numărul 6. Bari ocupă locul 16 în Serie B, cu 26 de puncte după 22 de etape. Ionuț Rada era legitimat la CFR Cluj din iunie 2010. **SURSA: MEDIAFAX**

În echipa etapei din Anglia

FOTBAL. Postul de televiziune ESPN l-a ales în echipa etapei pe fundașul formației Southampton, Florin Gardoș, care a evoluat pe întreaga durată a partidei câștigată în deplasare cu Newcastle United, scor 2-1.

„Newcastle nu a reușit să-și creeze ocazii notabile în special datorită fundașului român. Cineva trebuie să-i spună că este rezervă, dar el a intrat în primul 11 cu autoritate și a arătat-o la Newcastle", a scris ESPN în motivarea alegerii lui Gardoș în echipa etapei.

Din echipa etapei fac parte De Gea (Manchester United) - Koscielny (Arsenal), Gardoș (Southampton), Ivanovici (Chelsea) - Elia (Southampton), Song (West Ham United), Coquelin (Arsenal), Oscar (Chelsea), Cazorla (Arsenal) - Costa (Chelsea), Gayle (Crytal Palace). **SURSA: MEDIAFAX**

Florin Gardoș FOTO: FAN

CASA DE INSOLVENȚĂ RAVA S.P.R.L.
în calitate de lichidator judiciar
ANUNȚĂ TOȚI CREDITORII **DEBITORULUI**
S.C. INDAGRARA PRODCOM S.A.

cu sediul în Arad, Calea Aurel Vlaicu , Nr. 274, Jud. Arad, înregistrată la Oficiul Registrului Comerțului de pe lângă Tribunalul Arad sub nr. J02/551/1999, având C.U.I. 12458827, că față de această societate a fost deschisă procedura falimentului prevăzută de Legea nr. 85/2006, prin Sentința civilă nr. 1416 din data de 18.12.2014, pronunțată de Tribunalul Arad în dosarul 6045/108/2009.

Termenul limită pentru înregistrarea cererilor creanțelor nascute în cursul procedurii (24.11.2009 – 18.12.2014) este data de **30.01.2015**. În temeiul art. 76 alin.(1) din Legea privind procedura insolvenței, nedepunerea cererii de admitere a creanței până la termenul menționat atrage decăderea din drepturi privind creanța/creanțele pe care le deținеți împotriva debitorului. **Alte termene stabilite:** Termenul limită pentru verificarea creanțelor, întocmirea, afișarea și comunicarea tabelului suplimentar al creanțelor este data de **16.02.2015**. Termenul limită pentru depunerea eventualelor contestații la tabelul suplimentar este la data de **27.02.2015**. Termenul limită pentru întocmirea și afișarea tabelului definitiv consolidat al creanțelor la data de **09.03.2015.**

Debitorul **S.C. INDAGRARA PRODCOM S.A.** are obligația ca în termen de 10 zile de la deschiderea procedurii să depună la dosarul cauzei documentele prevăzute la art. 28 alin. (1) din Legea privind procedura insolvenței

Informații suplimentare la tel. 0372.724.485 sau la sediul profesional al lichidatorului judiciar **CASA DE INSOLVENȚĂ RAVA S.P.R.L.** *situat în Arad, Str. Tudor Vladimirescu, Nr. 17-19, Et. 1, Ap. 4, Jud. Arad.* (853053)

CABINET INDIVIDUAL DE INSOLVENTA GRIGORIE FLORIN
Practician in Insolventa

VINDE PRIN LICITATIE PUBLICA CU STRIGARE URMATOARELE BUNURI:

IMOBILE situate in loc. Ineu, jud. Arad, la pretul total de 42.600 euro + TVA :
Constructii industriale-Spatiu Depozitare:
-Depozit 1, suprafata construita 202.09 mp
-Depozit 2, suptafata construita 163.09 mp
MOBILE, constituite din mijloace de transport (autoutilitare si un autoturism), si echipamente specifice brutariilor, **la pretul total de 20.125,36 euro + TVA**.
Lista completa a bunurilor poate fi consultata la sediul lichidatorului judiciar.
Licitatia se va tine in data de **26.01.2015, ora 14**, la sediul lichidatorului judiciar, situat in Arad, Str.Ghe. Lazar, nr.16 ap.2 Jud. Arad. In caz de neadjudecare licitatia se va repeta, in aceleasi conditii, in data de, **02.02.2015, 09.02.2015, 16.02.2015, la ora 14.**
Cei care doresc sa participe la licitatie trebuie sa cumpere regulamentul de vanzare si sa achite pana in preziua licitatiei garantia de participare care este de 10% din pretul de pornire al licitatiei + TVA.
Informații suplimentare la tel. 0722654664, fax 0257-256250 sau la sediul profesional al lichidatorului judiciar situat in ***Arad, str. GHE.Lazar, nr.16, ap.2, jud. Arad*** (853120)

CASA DE INSOLVENTA RAVA S.P.R.L.
în calitate de lichidator judiciar desemnat
al **SOCIETATEA AGRICOLA ARPRODUCT ARAD**

anunță vânzarea conform Legii 85/2006, prin licitație publică deschisă, cu strigare a bunurilor mobile si imobile proprietate al **SOCIETATEA AGRICOLA ARPRODUCT ARAD:**

- Imobil situat in Arad, str.Zarie Stefan, nr.65B, jud.Arad, cu o suprafata desfasurata de 2.050 mp, astfel:magazie si cabina portar, la pretul de **12.194 EUR**.
- Autoutilitara Aro la pretul de **977 EUR**.
- Masina de imprastiat ingrasaminte la pretul de **581 EUR**.
- Masina de ierbicidat la pretul de **217 EUR**.

Preturile mentionate nu contin TVA.
Garanția pentru participare la licitație este 10% din valoarea de pornire in licitatie pentru fiecare bun in parte.
Licitația va avea loc în data de **09.02.2015** ora 14. la sediul lichidatorului **CASA DE INSOLVENTA RAVA S.P.R.L.** din Arad, Str. T Vladimirescu, nr.17-19, ap.4.
În cazul în care bunurile nu se adjudeca la prima licitație, aceasta se va relua în data de **02.03.2015** la aceeași ora și același loc.
Înscrierile și achitarea garanției de participare la licitație se pot efectua până în ziua premergatoare licitației, ora 14.
Informații suplimentare pe www.rava.ro, la tel.0728890030 și 0372724485, sau la sediul profesional al lichidatorului judiciar **CASA DE INSOLVENTA RAVA S.P.R.L.** *situat in Arad str* T Vladimirescu, nr.17-19, ap.4 (853043)

CASA DE INSOLVENTA RAVA S.P.R.L.
lichidator judiciar
al **SC VEGAS TRUCK S.R.L.**

- în faliment, in bankruptcy, en faillite, anunță vânzarea conform Legii 85/2006, prin licitație publică deschisă, cu strigare a bunurilor mobile, proprietate al **SC VEGAS TRUCK SRL**:

Parc auto dezmembrat (diverse modele).

Pretul mentionat nu contine TVA.
Garanția pentru participare la licitație este 10% din valoarea bunurilor.
Licitația va avea loc în data de **04.02.2015** ora 14. la sediul lichidatorului **CASA DE INSOLVENTA RAVA SPRL** din Arad, Str. T.Vladimirescu, nr.17-19, ap.4.
Înscierile și achitarea garanției de participare la licitație se pot efectua până în ziua premergatoare licitației, ora 14.
Lista completa a bunurilor si informații suplimentare la tel.0728890030 și 0372724485 sau la sediul profesional al lichidatorului judiciar **CASA DE INSOLVENTA RAVA SPRL** *situat in* Arad, str. T.Vladimirescu, nr.17-19, ap.4. (853045)

RECLAME

TRESOR
AMANET

Vă oferă
pentru prima lună de contract
COMISION
0%

NE GĂSIȚI LA:
UTA: Calea Aurel Vlaicu, nr. 60-68, Ap. 1 Parter
GARĂ: P-ța Gării, nr. 11, Bl. G, Parter
TEATRU: B-dul Revoluției, Nr. 99
(H-751340)

Publicitate 0257/280.904

Vrei să betonezi ușor?
ZEMIX, la GI Motor.

ZEMIX
STAȚIE DE BETOANE
Arad, Campul Linistii nr. 8
Tel: 0257 250 611

(750265)

STATIE PROPRIE
GI MOTOR
(H-750265)

0746 017 239

web design Arad
design grafic
print indoor&outdoor
materiale promotionale

Icetech web marketing

www.icetech.ro

concept si administrare brand

(H-750554)

NON-STOP MEDICA
îngrijiri medicale la domiciliu

0752 976 441 0727 637 439

Îngrijiri medicale la domiciliu

injecții perfuzii pansamente recoltare sânge la domiciliu

clisme, sonde urinare, puncții,
măsurare tensiune, glicemie, kinetoterapie
și alte servicii și proceduri la domiciliu.

(H-750275)

www.nonstopmedica.ro office@nonstopmedica.ro

Nunta de vis

All inclusive
49€

*oferta este valabilă în 2015 pentru nunțile organizate vinerea și duminica

CONTINENTAL FORUM ARAD
★ ★ ★ ★
Bd. Revolutiei nr. 79-81, Arad | forum.arad@continentalhotels.ro
+40 372 578 800 | www.continentalhotels.ro
(750251)

SC Cotta International SRL
firmă mixtă Româno - Elveţiană
SELECȚIONEAZĂ PERSONAL

• MAGAZINER

Cerințe:
- cunoșștiințe operare PC; AS 400;
- experiență de minim 2 ani pe un post similar.

• PERSOANA DINAMICĂ PENTRU DEPARTAMENT LOGISTICĂ

Cerințe obligatorii:
- cunoasterea limbii germane (nivel avansat);
- operare PC.

CV-uri pe e-mail: mariana.liliana@cotta.ro sau la sediul societatii mai jos menționat.

• TAPIȚERI cu experiență în domeniu;
• TINERI ABSOLVENȚI
(sc. profesională, liceu) în vederea calificării în meseria de tapițer;

Cerințe:
seriozitate, disciplină, program de lucru în două schimburi

Se oferă:
• salarizare atractivă; • condiții deosebite de muncă;
• bonuri de masă; transport gratuit și pe raza orașului Arad.

Cei interesați sunt rugați să se prezinte la sediul societății din Arad, str. Bicaz 1-5 (intrarea din Aleea Muncii), zilnic între orele 9:00 -14:00.
(853079)

aradjob.ro

Set anvelope de iarnă CADOU

Hyundai i30 | avantaj client 750€ TVA inclus

Visezi la prima ta mașină?
Vino și descoperă cele mai noi oferte Hyundai!

Trans Expert - Arad,
Calea Zimandului FN,
0357 444 002,
hyundai@trans-expert.ro

HYUNDAI NEW THINKING. NEW POSSIBILITIES.

Ofertă supusă unor termene și condiții disponibilă prin programul Prima Mașină, în limita stocului disponibil. Imaginile sunt cu titlu de prezentare.

(8660 - H 750225)

SC TEXTILE MEDICALE SRL
Arad, ZONA INDUSTRIALA VEST, Str. III, nr. 1

angajeaza:

Operatori confectioneri la masini de cusut industriale;

Cerinte:

- Experienta profesionala relevanta in domeniu
- Seriozitate si spirit de echipa
- Disponibilitate program de lucru pe 2 schimburi

Oferim:

- Conditii optime mediu de lucru
- Salarizare avantajoasa conform competentelor
- Prima de prezenta
- Prima de productie in functie de performantele obtinute
- Tichete masa din prima zi de angajare
- Transport asigurat (inclusiv decontare abonamente transport)

Informatii suplimentare :
CV-urile se depun la sediul societatii, fax **0257 274 200** sau e-mail : ***alina.caras@textilemedicale.ro***
Informatii suplimentare se pot obtine la telefon: **0722 670 036** sau **0257 467 609.**
(852097)

INFORMARE

Această informare este efectuată de: S.C. **MASCHIO GASPARDO ROMANIA** S.R.L. cu sediul in oraş Chişineu-Criş, str. Înfrăţirii, nr. 155, ce intenţionează să solicite de la ADMINISTRAŢIA NAŢIONALĂ "APELE ROMÂNE", ADMINISTRATIA BAZINALĂ DE APĂ Crişuri, aviz de gospodărire a apelor pentru ELABORARE PLAN URBANISTIC ZONAL SI REGULAMENT AFERENT FUNCTIUNI MIXTE: AGREMENT SI SPORT, PISCICULTURA, SERVICII, LOCUIRE SI PASAJ LA NIVEL km 38 + 000 LINIA CF 328 ARAD – ORADEA Această investiţie este nouă.

Ca rezultat al procesului de producţie vor rezulta ape uzate menajere, ce se vor evacua în helesteiele existente in incinta după ce au fost epurate printr-o statie de epurare biologica proprie.

Această solicitare de aviz este conformă cu prevederile Legii apelor nr. 107/1996, cu modificările şi completările ulterioare.

Persoanele care doresc să obţină informaţii suplimentare cu privire la solicitarea avizului de gospodărire a apelor pot contacta solicitantul de aviz la adresa menţionată.

Persoanele care doresc sa transmită observaţii, sugestii şi recomandări se pot adresa solicitantului, după data de 20.01.2015.
(853104)

Societatea Agricolă „**STEJARUL**" Covăsînţ
convoacă Adunarea Generală a acţionarilor, duminică, 25 ianuarie 2015, la ora 16 la Căminul Cultural din Covăsînţ.
Preşedintele societăţii,
Potra Traian
(853054)

MGA
ANGAJEAZĂ:
MONTATORI schelete tapiţerie; TÂMPLARI MAŞINIŞTI; LIPITORI burete; TAPIŢERI; OPERATORI maşini cusut; FEMEIE de SERVICI.
Informaţii la tel: 0722 500 354
(841176)

ANGAJĂM **INGINER sau TEHNICIAN AGRICOL**
pentru magazin fitosanitar Arad
Inf. la tel.: 0740 116 236 (827837)

MAGAZIN DE BIJUTERII, Revoluţiei, 26, Podgoria
ANGAJEAZĂ
VÂNZĂTOARE
Cerinţe: bacalaureat; (nu necesită experienţă)
Oferim: *salariu atractiv.*
Prezentarea cu CV între orele 10:00-18:00 la adresă.
Tel: 0751 194 610
(831862)

Casa de Insolvenţă Oprean&Oprean IPURL (853129)
reprezentat legal prin asociat coordonator Vancu Oprean Oana Elena,.
în calitate de lichidator judiciar
ANUNŢĂ TOŢI CREDITORII

SC RAUL S GAMES CAFFE SRL DOSAR: 5455/108/2014, Termenul limită pentru înregistrarea cererii de admitere a creanţelor asupra averii debitorului este data de **02.02.2015.**

SC BENELI CONSTRUCT SRL DOSAR: 4193/108/2014 Termenul limită pentru înregistrarea cererii de admitere a creanţelor asupra averii debitorului este data de **13.02.2015.**

În temeiul art. 114 alin.(1) din Legea privind procedura insolvenţei, nedepunerea cererii de admitere a creanţei până la termenul menţionat atrage decăderea din drepturi privind creanţa/creanţele pe care le deţineţi împotriva debitorului.

Debitorul are obligaţia ca în termen de 10 zile de la deschiderea procedurii să depună la dosarul cauzei documentele prevăzute la art. 67 alin. (1) din Legea privind procedura insolvenţei.

Informaţii suplimentare la tel.0747142107 & 0723675915 sau la sediul profesional al lichidatorului judiciar, **Casa de Insolventa Oprean&Oprean IPURL**, cu sediul în Arad str.Horia nr 4 ap 2 , cod 310018, membra UNPIR RFO 0620.., reprezentat legal prin asociat coordonator Vancu Oprean Oana Elena

ANUNT PUBLIC

SC IMAR SA cu sediul social in Loc. Arad, Str.Cocorilor, Nr.24 A, Scara A-B,Etaj 2,Ap. 19-20, Jud. Arad, doreste sa obtina autorizatia de mediu pentru punctul de lucru situat la aceias adresa, avand obiect principal de activitate Fabricarea de mobila n.c.a,CAEN 3109, 3101,3102 ;

Factori de poluare a apei: apa uzata rezultata de la grupurile sociale si se evacueaza in reteaua de canalizare a orasului.

Factori de poluare a aerului: noxele emanate in atmosfera rezulta de la pulverizatoarele de lac iar limitele emisiilor de incadrea in normele legale, lacurile folosite fiind ecologice.

Factori de poluare a solului: Activitatea firmei se desfasoara in spatii inchise, acoperite, izolate fonic, cu pardoseala din beton si nu exista riscul poluarii solului.

Gestiunea deseurilor: se tine in conformitate cu HGR 856/2002. Colectarea si stocarea temporara deseurilor se face in containere speciale, pe platforma betonata.Toate deseurile generate sunt colectate, transportate si eliminate de catre firme specializate si autorizate in acest sens.

Toti factorii de poluare din cadrul companiei se afla sub limitele maxime prevazute de lege iar activitatea companiei nu are un impact semnificativ asupra mediului.

Observatiile publicului formulate in scris/informatiile privind potentialul impact asupra mediului se depun/pot fi consultate la sediul Agentiei pentru Protectia Mediului Arad, str. Splaiul Muresului FN, tel. 0257/280331; 0257/280996, in timp de 10 zile lucratoare dupa data publicarii prezentului anunt.
(853115)

ANUNŢ 3
în etapa 1, de pregătire a elaborării PUZ-ului iniţiat de investitorul privat **AGRO SANKTANA SRL,**
str. Calea Hammerer nr.Fn, oraş Sântana, judeţul Arad
DEZBATERE PUBLICĂ
referitor la intenţia de elaborare PUZ
CONSTRUIRE CAPACITĂTI DE DEPOZITARE CEREALE
Iniţiator PUZ - **AGRO SANKTANA SRL**

Preşedintele Consiliului Judeţean Arad/Primarul oraşului Sântana în calitate de emitent al Certificatului de urbanism şi în conformitate cu prevederile art.35, alin.2 din Anexa la Ordinul MDRT nr. 2701/2010, organizează desbatere publică pentru identificarea oportunităţii în interes public a PUZ-ului.

Iniţiatorul PUZ-ului. Este investitorul privat **AGRO SANKTANA SRL, proprietar al terenului în suprafaţă de 5.195 mp** situat pe teritoriul administrativ al oraşului, în extravilanul localităţii, identificat prin CF 303716 Sântana, nr. cad. Provizoriu 303716.- T122,A/6 Lot 1.

Publicul şi autorităţile interesate precum şi proprietarii ale căror terenuri vor fi afectate de propunerile PUZ-ului sunt invitaţi să participe la şedinţa de dezbatere publică care va avea loc în data de 06.02.2015, ora 10.00 la Sediul **/Primăriei Oraşului Sântana.**

Dezbaterea este deschisă publicului interesat.

Primar,
Daniel Tomuta
(853100)

GARSONIERE

- **Cumpăr garsonieră,** apartament 1 cameră, banii jos, 0755.483.216, 0746.055.126. 842254
- **Vând garsonieră** confort 1, parter, zona Miorița (Lidl), complet amenajată, modern, la cheie, 19.500 Eur/negociabil, ☎0753.628.904. 853135
- **Vând garsonieră** pe Patriei lângă Teba, preț 8.500 Euro, negociabil, etaj I, 0730.196.546. 853069

AP.1 CAMERĂ

- **Cumpar Apartament** 1camera Garsoniera, piata imediat. 0742781651, 0722273759. 853057
- ●**Vând apartament** 1 cameră, Prapor-gescu, 20.000 Eur, amenajat parțial, ☎0721.915.771. 853103

AP.2 CAMERE-ARAD

- **Acum cumpăr apartament 2- 3 camere, garsoniere. Plata pe loc!!! 0752.510.776.** 842293
- **Cumpăr apartament** 2- 3 camere, plata pe loc, 0746.055.126, 0724.512.512. 842254
- **Cumpar apartament** 2- 3camere, plata pe loc. 0752113316, 0722273759 853059
- **Vând apartament** 2 camere neamenajat, situat pe Iuliu Maniu P3, parter. Informații telefon 0744.142.035. 839517
- **Vând apartament** 2 camere, bloc central, 30.000 Eur. Tel. 0257/212560. 843570
- **Vând apartament** 2 camere, bucătărie, 2 băi, str. Episcopiei nr. 3, preț 50.000 Euro. Telefon 0744.776.682. 853004
- **Vând apartament** 2 camere, Fortuna, parter înalt, semidecomandat, amenajat, mobilat, 24.000 Euro. Tel. 0754.606.539. 853119
- **Vând apartament** 2 camere, UTA, et. 1, bloc reabilitat, amenajat, 23.500 Euro, 0755.790.452. 853121

AP.2 CAMERE-JUDEŢUL ARAD

- **Vând apartament** 2 camere, decomandat, în Lipova. Preț negociabil.Telefon 0372.732.501. 843579

AP.3 CAMERE-ARAD

- **Vând apartament** 3 camere, zona 300, et. 2, decomandat, 2 balcoane, 39.000 Euro, 0753.352.435. 853117

CASE-ARAD

- **Vând casă** Aradul Nou, 4 camere, cărămidă, Molidului 18, termotecă gaz, 49.000 Euro, 0744.849.390. 853082
- **Vând casă** zona Pârneava, 3 camere, curte, grădină, pivniță, 581 mp, etc., 75.000 Eur, ☎0722.606.527. 853097
- **Vindem ultimele** 2 case din cartierul Tei-Gai, construcții moderne cu suprafața utilă 195 mp, 4 camere, terasă, bucătărie, garaj, 3 băi, birou, curte individuală. Casă cu suprafață totală 220 mp- 50.000 Euro+ TVA; casă cu suprafața totală 468 mp- 60.000 Euro+ TVA, 0727.377.619. 852113

CASE-JUDEŢUL ARAD

- **Vând casă** în localitatea Horia, preț 17.000 Euro, negociabil. Telefon 0748.795.716. 853123
- **Vând casă** 4 camere, bucătărie, 2 băi-anexe, total 1.100 mp, la Curtici, 35.000 Eur/negociabil, ☎0752.425.210. 841396
- **Vând urgent** două case în Bodrogul Nou, teren 1.900 mp, 10 km de Arad, preț negociabil la vedere. Telefon 0756.127.392. 853087

IMOBILE CHIRII

- **Închiriez apartament** trei camere (ne)-mobilat Vlaicu, decomandat, centrală, parter, 0744.546.579. 839521
- **Închiriez casă** cu etaj (310 mp), zonă centrală. Ideal sediu firmă. Tel: 0722.293738. 783912
- **Închiriez apartament** 3 camere zona Miorița mobilat, modernizat, 145 Euro, negociabil sau vând cu 35.200 Euro, negociabil. Telefon 0752.476.378. 840464
- **Închiriez apartament** 3 camere, zonă centrală, lângă hotel Central, zonă foarte liniștită, renovat, mobilat modern, aer condiționat, centrală proprie, 300 Eur/lună. Tel. 0720.303.090. 843016
- **Închiriez apartament** 2 camere, Fortuna, tot confortul, 200 Eur, 0723.600.510. 843919
- **Închiriez apartament** lux, central, mobilat, utilat, 210 mp, etaj 1, 5 camere.Tel. 0744.552.086. 851238
- **Închiriez garsonieră,** zona Piața Mihai Viteazul la bloc, 0770.220.223. 839150
- **Închiriez urgent** apartament 2 camere (una închisă), Podgoria, bloc turn, 0723.309.668, 0770.227.687. 842288
- **Închiriez urgent** apartament 2 camere (Micălaca), utilat, mobilat complet, ☎0751.382.017. 852130
- **Închiriez 6- încăperi,** pentru- birouri, ultramodern, 206- mp, demisol, PRIMĂRIE, 0722- 257409. 853028

SPAŢII COM-ARAD

- **Închiriez hală** 212 mp în Parcul Industrial UTA. Telefon 0721.288.570. 838967
- **Închiriez imobil** P+1, fosta cantină UTA, 1.000 mp sau parțial. Momentan restaurant. Tel.0723.324.880. 851227
- **Închiriez sală** evenimente, sală pentru proiecție, birouri, depozit. Telefon ☎0727.892.162. 853036
- **Închiriez scaun** coafură și manichiură, salon zona Billa (Micălaca). Telefon ☎0720.788.331. 851219
- **Închiriez spațiu** 60 mp, parter, central, vitrine mari, parcare mare.Tel. 0744.552.086. 851215

SCHIMB LOCUINŢE-ARAD

- **Schimb casă** cărămidă Aradul Nou, Molidului 18 cu apartament 2- 3 camere, diferență. Telefon 0752.510.776. 853080

TEREN-JUDEŢUL ARAD

- **Cumpăr teren** arabil la Pecica, Nădlac, Pereg, Zimandu- Nou, Livada, Sântana, Frumușeni, Secusigiu, ☎0756.495.174. 853096

OFERTE LOCURI DE MUNCĂ

- **Angajăm șofer** profesionist C, E pentru comunitate. Telefon 0722.343.402.
- **Angajăm șoferi** profesioniști cu experiență pe extern. Tel. 0730.643.782.
- **Angajăm confecționere** cu experiență domeniu textil, salariu avantajos, 0786.041.747.
- **Angajăm electrician** automotive. Detalii: 0257/218077, 0257/218076.
- **Angajăm muncitori** în Micălaca. Salarizare avantajoasă. Tel. 0741.740.576, 0257/259805.
- **Angajăm personal** pentru fast- food. Tel. 0744.828.934.
- **Angajăm spălător** auto. Nu necesită experiență. Telefon 0733.177.990.
- **Angajăm stivuitorist** cu gestiune responsabil, harnic, 0728.545.929, orar I- v 8- 18
- **Angajăm tâmplari** universali, femei șlefuit manual și pulverizatori. Telefon 0748.796.951.
- **Angajăm tractoriști,** mecanici- agricoli. Tel. 0788.627.921.
- **Angajez șofer** categ. C+E cu experiență pentru transport internațional, ☎0721.266.911.
- **Angajez șofer** pentru Franța cu cazare, 0753.804.523.
- **Angajez șofer** pentru Germania. Telefon 0757.349.572.
- **Angajez barman(ă)** la bar în Grădiște. Salar 1.000 lei/lună, ☎0749.426.468.
- **Angajez paznic** de noapte alimentara non- stop. Telefon 0744.439.666.
- **Angajez vulcanizator** cu experiență la camioane. Tel. 0746.544.841.
- **Brutărie angajează** brutar- patiser, ambalator pâine (gestionar). Tel. 0744.875.054, 0742.218.693.
- **Brutărie angajează** feliatori pâine. Telefon 0740.091.727 sau Pădurii nr. 6.
- **Angajez vânzătoare** magazin textil. CV cu poză la adresa eurotop_c_p@yahoo.com.
- **● Restaurant nou, situat în cartierul Aradul Nou, angajează ospătărițe, salarizare atractivă. Informații la tel: 0751.527203 și 0755.192943.**
- **SC angajează** reprezentant de vânzări. Candidatul ideal pentru noi are experiență în distribuția ramelor de vedere sau a lentilelor de contact și lentilelor aeriene, este o persoana sociabilă, ce nu se sperie de provocări. Așteptăm CV-urile dvs. la adresa de mail: info@optimall.ro.
- **Firmă de** construcții angajează muncitori finisori. Telefon 0728.054.071.
- **Firmă pază** angajează agenți pază, zona Curtici Vladimirescu. Telefon 0746.284.759.
- **Hotel angajează** femei serviciu cofetărie- laborator; ospătar mic dejun, 0372/578805.
- **Hotel situat** în centrul Aradului angajează recepționeră pe zi, salariu motivant, 0723.319.313.
- **Magazin alimentar** angajează vânzătoare cu sau fără experiență, ☎0743.852.162.
- **Magazin alimentar** angajează vânzătoare(or). Salar 1.000 lei. Tel. 0743.852.162.
- **Salon rochii** mireasă angajează vânzătoare. Telefon 0722.211.171.
- **SC angajează:** tâmplari și muncitori necalificați. Informații telefon 0745.138.200.
- **Societate construcții** angajează finisori și constructori structuri. Relații telefon 0741.514.685.

PRESTĂRI SERVICII

- **P.F. confecționez** și montez coșuri, jgheaburi și burlane. Tel. 0745.339.979. 853083

CONSTRUCŢII

- **Aduc balast,** nisip, sort, pământ, lemne foc, ridic moloz, ☎0747.206.371. 831916
- **Aduc balast,** nisip, sorturi, lemne, ridic moloz, 0754.772.222. 853084
- **Vând lemne** foc tăiate, crăpate și calitate. Telefon 0721.592.572. 831800

AUTO STRĂINE

- **Vând autoturism** Renault Megan, an fabricație 2000, motorină, stare de funcționare bună, consum mic, întreținut bine, 3.000 Euro, negociabil. Telefon ☎0745.581.019. 851236
- **Vând Opel** Vectra A, motor 1,7 Isuzu. Informații tel. 0757.247.870. 852037

GARAJE

- **Închiriez garaj** zidit, Polivalentă, 160 lei, eventual vând 10.000, ☎0745.925.658. 830131

ELECTRONIC PLUS

- **Vând frigider,** congelator. Tel. 0770.177.812. 843923
- **Vând frigider,** mașină spălat automată, congelator, combină, ladă frig, 0257/ 210613. 853116

POŞTA LUI CUPIDON

- **Masaj erotic** elegant, rafinat și discret, 7 maseuze pasionale, ☎0720.411.562. 842281
- **Nou! Ofer** masaj erotic. Mai multe detalii la tel. 0752.840.270. 851240

PIERDERI

- **Pierdut ștampilă** rotundă nr. 4, aparținând SC General Com Invest SRL. O declar nulă. 853049
- **Pierdut Certificat** constatator nr.18604/15.05.2006 aparținând S.C. Krisconsult Management S.R.L. Îl declar nul. 853132
- **Pierdut certificat** original nr. 5376/29.01.2009 pe numele Vlad Pavel Bella Fortuna, Întreprindere Familială. Îl declar nul. 853074

LOCURI DE VECI

- **Vând două** locuri de veci cu bordură, capace, cruce, lângă birou cimitir Pomenirea. Tel. 0751.162.750, 0357/439713. 851231

PLANTE-FLORI

- **Vând baloți** de lucernă. Tel. 0743.029.943, 0749.874.824. 831789
- **Vând tărâțe** și făină. Telefon ☎0744.190.192. 773939
- **Vând 100** baloți paie curate, neplouate, paie amestec fân, ☎0786.594.746. 819519
- **Vând 2** tone porumb 0,5 lei/kg, 3 tone grâu, 0,60 lei/kg. Tel. 0745.139.263. 853507

ANIMALE-PĂSĂRI DOMESTICE

- **Cumpăr vaci** slabe, grase, lipsă calciu pentru abator. Telefon 0745.505.122. 853062
- **Vând cățel** Mops, 3 ani, carnet, pașaport, 300 Eur, ☎0723.600.510. 843957
- **Vând găini** ouătoare tinere. Tel. 0741.391.909. 831784
- **Vând vacă** cu viței. Tel. 0751.027.736. 853064
- **Vând vacă** de 7 ani și 7 porci la 100 kg, Aluniș,☎0747.028.266. 843932
- **Vând vacă** gestantă 8 luni. Tel. 0749.487.876. 853133
- **Vând 10** purcei și două scroafe de a făta, 0746.414.369. 853067

ÎMPRUMUTURI FINANCIARE

- **IFN acordă** împrumuturi financiare pensionarilor, angajaților, PFA, I.I. Informații 0729.660.774.

DIVERSE

- **Cumpă cupru,** alamă, argint, cositor, fier, baterii, inox, aluminiu, pene noi- vechi, 0754.462.698. 840478
- **Cumpăr alamă,** cupru, argint, cositor, fier, baterii, inox, aluminiu, pene noi- vechi, 0742.572.721, 0744.162.856. 840476
- **Cumpăr argint,** nichel, cositor, cupru, alamă, aluminiu, fier, baterii, radiatoare, plumb, pene noi- vechi, 0741.134.368, 0748.912.117, 0755.822.985. 840479
- **Cumpăr fier** vechi, caroserii, baterii, cupru, alamă, aluminiu, cositor, pene vechi și noi. Telefon 0746.414.369. 853065
- **Cumpăr mobilă** din lemn curbat, fotolii, măsuțe, cărți și alte obiecte vechi, 0744.203.945. 853110
- **Cumpăr pene** vechi și noi, 40 lei/kg, fier, neferoase, 0755.513.202. 843917
- **Vând cărți** (100 volume). Preț foarte bun. Tel. 0721.915.771. 853099

- **Vând cazane** țuică, diferite mărimi, preț avantajos. Telefon 0744.133.862. 853090
- **Vând cazane** pentru țuică din aramă, la comandă. Telefon 0746.549.644. 842292
- **Vând 2** cauciucuri de iarnă 185/65/15 puțin uzate, radio casetofon J.V.C.Bifonic, țuică prune 50 grade cu 20 lei/litru, ☎0722.979.890. 852160
- **Vând porci,** 6 bucăți, 100-120 kg bucata, 8 lei/kg. Tel: 0257.534329.

Program mica publicitate:
B-dul Revoluției, nr. 81
luni-vineri: 8.00-18.00, duminică: 9.00-13.00.

EVIDENŢIAZĂ-TE!
Text: **DATA apariţiei:**.....
.....
.....
.....
.....
.....
.....
Talon valabil până în 31 martie 2015
Date personale:
Nume şi Prenume:
Telefon:
Buletin de identitate:
TALON + PREŢUL CATEGORIEI AFERENTE

Anunţurile se preiau zilnic, la ghişeu, până în ora 16[00], după această oră, se pot prelua doar prin intermediul sistemului online de preluare al anunţurilor disponibil pe www.jurnalaradean.ro . Anunţurile de mică publicitate din Jurnal Arădean se publică pe baza talonului din ziar
Redacţia nu îşi asumă responsabilitatea pentru conţinutul anunţurilor de mică publicitate!
JURNAL ARĂDEAN

DECESE

Cu adâncă durere în suflet anunţăm încetarea din viaţă a celei care a fost o soţie şi mamă iubită,

KISS ROZALIA

în vârstă de 65 ani.

Înmormântarea va avea loc la Cimitirul Eternitatea (UTA) astăzi, 20 ianuarie 2015, orele 14:00.

Familia Kiss îndoliată

S-a stins din viaţă după o scurtă, dar cumplită suferinţă cea care a fost

învăţătoarea

VIOARA HEDEŞAN

(născută în 1933).

Dumnezeu s-o odihnească în pace! Funeraliile vor avea loc astăzi, 20 ianuarie 2015 la ora 14 în cimitirul Ardeleni din Pecica.

Familia

Cu profundă tristeţe anunţăm trecerea în nefiinţă a celei care a fost mamă, soacră, bunică şi străbunică,

MIHEŢ MARIA

din Sântana.

Înmormântarea va avea loc miercuri, 21 ianuarie 2015, ora 14:00, de la capela Cimitirului din Sântana I (Crişana). Dumnezeu să o ierte şi să o odihnească în pace!

Familia îndoliată

Cu durere în suflet anunţăm decesul celui care a fost tată, socru şi bunic,

POPA PAVEL.

Înmormântarea va avea loc astăzi, 20 ianuarie 2015, ora 14:00 de la Casa Funerară Ro Styl, str. Cocorilor.

Familia îndoliată

Cu adâncă durere în suflet anunţăm decesul celui care a fost frate şi cumnat drag,

IUHASZ ŞTEFAN

din Zimand-Cuz.

Înmormântarea are loc azi, 20 ianuarie 2015, din Capela Cimitirului Zimand-Cuz la ora 14:00.

Familia

Cu profundă tristeţe anunţăm încetarea din viaţă

la vârsta de 70 ani a celui care a fost

soţ, tată şi bunic,

DANCI DUMITRU.

Înmormântarea va avea loc miercuri, 21 ianuarie 2015, ora 14:00 la Cimitirul Gai.

Familia îndoliată

Anunţăm trecerea în nefiinţă a celei care a fost

OSTOIN ELENA,

la vârsta de 85 ani.

Înmormântarea va avea loc astăzi, 20 ianuarie 2015, ora 13:45 de la capela Cimitirului Gai.

Familia îndoliată

CONDOLEANŢE

Direcţia Generală Administrativă a Universităţii de Vest „Vasile Goldiş" din Arad, transmite sincere condoleanţe familiei colegului nostru, Berari Matei în suferinţa produsă de decesul socrului, tatălui şi bunicului drag. Să-i fie ţărâna uşoară şi Dumnezeu să-l odihnească în pace!

Suntem alături de familia Berari Matei la decesul socrului, tatălui şi bunicului drag şi transmitem sincere condoleanţe familiei îndurerate. Să-i fie ţărâna uşoară şi Dumnezeu să-l odihnească în pace!

Familia Orăşan – Alic Ioan şi Isabela

Suntem alături de colega noastră, doamna director Dărău Flavia, la marea durere pricinuită de trecerea în nefiinţă a bunicului său drag. Dumnezeu să-l odihnească în pace!

Colectivul Grădiniţei P.P. nr. 14 Arad

Sincere condoleanţe familiei Salgo la decesul celei ce a fost buna noastră vecină,

MARIA SALGO.

Dumnezeu să o odihnească în pace!

Asociaţia de Proprietari bl. G, Calea Romanilor

Cu multă durere şi tristeţe în suflet suntem alături de familia Kiss la pierderea celei mai dragi fiinţe

KISS ROZALIA.

Transmitem sincere condoleanţe!

Familia Cardelli Loreto şi Sony

Suntem profund îndureraţi de decesul fostului nostru coleg de facultate,

ing. CORNELIU GHERMAN.

Transmitem condoleanţe familiei Gherman! Dumnezeu să-l odihnească în pace!

Colegii din Promoţia 1964 (ing. Ion Gorici)

Ne despărţim cu multă durere în suflet de iubita noastră,

MIHEŢ MARIA.

Bunătatea, dragostea şi mângâierile mamei rămân pentru noi veşnic. Dumnezeu să te odihnească!

Fiul Miheţ Gheorghe cu familia

MULŢUMIRI

Mulţumesc Conducerii Universităţii de Vest Vasile Goldiş, Colegiului Medicilor Dentişti şi tuturor colegilor pentru ajutorul şi susţinerea oferită în aceste momente grele, de a o conduce pe ultimul drum pe cea care a fost

dr. DUMINICĂ TATIANA.

Ovidiu

COMEMORĂRI

Se împlinesc 15 ierni de când zăpada se depune uşor, uşor peste mormântul lui

ing. GHEORGHE NEDESCU

pe care mulţi dintre noi nu-l pot uita. Dumnezeu să-l odihnească în pace!

Camelia

Cu sufletul plin de durere şi ochii înlăcrimaţi ca şi în momentul despărţirii amintesc că azi, 20 ianuarie 2015 se împlinesc doi ani de când a trecut în veşnicie iubita mea soţie,

MILEA ANA (PANNYKA)

cea care timp de 55 de ani mi-a fost alături împărtăşind atât bucuriile cât şi necazurile vieţii. Cuvintele nu pot exprima durerea, tristeţea şi singurătatea. Cât voi trăi te voi păstra în inimă iar amintirea chipului tău drag, blând şi bun îmi va rămâne în memorie până la sfârşitul vieţii. Te plâng mereu şi cu lacrimi în ochi la tristul tău mormânt îl rog pe Bunul Dumnezeu să te aibe în pază suflet bun şi curat! Un moment de aducere aminte pentru cei ce au cunoscut-o şi colaborat pe parcursul vieţii.

Soţul Ioan

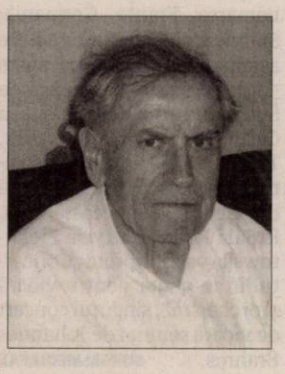

Au trecut şase săptămâni de când iubitul meu soţ,

POLONYI ION

a trecut în veşnicie lăsându-ne într-o profundă durere sufletească. Slujba comemorativă va avea loc joi, 22 ianuarie 2015, ora 17:00, la Biserica Catolică din Micălaca. Rugăm un gând pios pentru sufletul lui drag tuturor celor care l-au ştiut. Mulţumiri eterne.

Familia

Mereu prezenţi în inimile şi gândurile noastre aducem un omagiu de dor nemărginit, nestins şi multă preţuire la împlinirea azi, 20 ianuarie a 21 ani şi 6 luni de când a plecat dintre noi nepreţuitul tată şi bunic,

NEGRĂU DIMITRIE

din Socodor,

respectiv 1 an de zile de când a plecat dintre noi scumpa mamă şi bunică,

NEGRĂU SUSANA

din Socodor.

Trecerea timpului nu aduce uitarea ci adânceşte dorul şi supărarea din sufletele noastre. O rugăciune către Bunul Dumnezeu să vă dea odihna veşnică şi să vă vegheze somnul de veci, dragii noştri părinţi! Nu vă vom uita niciodată!

Fiica Livia şi nepoata Loredana

Amintiri duioase, o lacrimă, o floare şi o lumânare pe tristul mormânt unde se odihneşte de 33 ani cel care a fost

mr. (r)

DUMITRU OSTAFI.

Dumnezeu să-l odihnească în pace!

Familia

Tristă a fost ziua ta de naştere când în loc de „La mulţi ani!" am vărsat lacrimi la tristul tău mormânt. Pentru cel mai iubit soţ, tată şi bunic,

STANOIEV ALEXA (LEŢA).

Sufletul tău blând să-l aibă Dumnezeu în pază. Te vom păstra în amintirea noastră cu chipul tău blând şi drag. Dumnezeu să te odihnească!

În veci nemângâiaţi: soţia Iuliana, fiicele Velinca, Petronela, Florentina, fiii Cristian, Florin, nepoţii Silvana, Flavia, Daria, Dario cu familiile lor, cumnaţii şi cumnatele

JURNAL ARĂDEAN

Piekutowska FOTO: FAN

Premiată la Cannes Clasic

BUCUREȘTI. Violonista Patrycja Piekutowska, premiată cu Cannes Classical Award, care a fost invitată specială la evenimentul de deschidere al stagiunii curente a Orchestrei Naționale Radio, va concerta, alături de același ansamblu, vineri, de la ora 19.00, la Sala Radio din București. Patrycja Piekutowska este prima violonistă din Polonia care a obținut distincția supremă la Cannes Classical Award (2008). Aceasta se bucură de o frumoasă carieră internațională atât în Polonia, cât și în alte 32 de țări în care a concertat până în prezent, printre care se numără Argentina, Belgia, Canada, China, Danemarca, Franța, Germania, Statele Unite ale Americii. De asemenea, a susținut peste 50 de concerte în America de Sud, a fost invitată să cânte la Carnegie Hall din New York, Teatro Colon din Buenos Aires și Centrul Național de Artă din Beijing. De această dată, la Sala Radio, Patrycja Piekutowska va interpreta „Concertul în re major pentru vioară și orchestră", singurul concert de vioară semnat de Johannes Brahms. **SURSA: MEDIAFAX**

Controverse aprinse în Rusia

MOSCOVA. Drama „Leviafan/Leviathan" a regizorului rus Andrei Zvyagintsev, nominalizată la premiul Oscar pentru cel mai bun film străin pe 2015, a stârnit o dezbatere aprinsă în Rusia, cineastul fiind acuzat de administrația de la Kremlin că ponegrește imaginea țării. Drama, care a fost premiată deja cu Globul de Aur pentru cel mai bun film străin și cu trofeul pentru cel mai bun scenariu la Festivalul de Film de la Cannes din 2014, spune povestea unui locuitor dintr-un sat izolat din nordul Rusiei, confruntat cu corupția generalizată din regiune. **SURSA: MEDIAFAX**

„Boyhood" ia premiul criticilor

LONDRA. Lungmetrajul „12 ani de copilărie Boyhood" a fost marele câștigător al galei Premiilor Cercului Criticilor din Londra, de duminică, obținând trei premii din partea criticilor britanici, pentru cel mai bun film, cel mai bun regizor și cea mai bună actriță în rol secundar, informează contactmusic.com. Richard Linklater a obținut distincția pentru cel mai bun regizor, iar Patricia Arquette a câștigat premiul pentru cea mai bună actriță în rol secundar. Premiul pentru cel mai bun actor a revenit lui Michael Keaton, pentru rolul din „Birdman". **SURSA: MEDIAFAX**

Albinos
Un cerb albinos s-a născut la Centrul de reabilitare și protecție a animalelor din Przemysl, Polonia. FOTO: EPA

Modă bizară și periculoasă

WASHINGTON. Cabinetele de tatuaj din Statele Unite primesc în prezent cereri tot mai ciudate. Printre ele, tatuarea ochiului, mai precis a scleroticii, modă bizară și periculoasă inspirată din aspectul unui infractor american, mai degrabă înspăimântător, relatează 7sur7.be. Jason Barnum a fost condamnat la începutul lunii ianuarie la 22 de ani de închisoare pentru tentativă de omor și jafuri comise în Alaska. Dosarul aparent banal a reținut atenția presei din cauza aspectului ciudat al acuzatului, care are fața acoperită cu tatuaje, iar ochiul drept înnegrit. Aceste elemente au influențat probabil și verdictul juraților. Oricât de ciudat ar părea, ochiul tatuat al lui Barnum face adepți. Operațiunea constă în injectarea de pigmenți în globul ocular, riscul fiind o apropiere periculoasă de retină și provocarea unor pagube grave, chiar permanente, scrie site-ul Top Sante. Din acest motiv autoritățile americane se gândesc să interzică această practică. **SURSA: AGERPRES**

Jason Barnum FOTO: FAN

Ultimele trei concerte

WASHINGTON. Membrii supraviețuitori ai legendarei formații Grateful Dead vor sărbători împlinirea a 50 de ani de activitate muzicală în cadrul trupei prin trei concerte ce vor fi organizate la Chicago, spectacole care vor fi și ultimele din activitatea formației, conform starpulse.com. Bob Weir, Phil Lesh, Mickey Hart și Bill Kreutzmann vor susține trei concerte alături de chitaristul Trey Anastasio (Phish), Bruce Hornsby și de clăparul formației RatDog, Jeff Chimenti. Aceste concerte vor fi organizate în weekend-ul în care se va sărbători Ziua Americii (3, 4 și 5 iulie). „Abia așteptăm aceste concerte. Să vedem cât de mult ne vom distra de acest 4 iulie", scrie Weir pe site-ul oficial al formației. Grateful Dead este o formație rock înființată în 1965 la Palo Alto, California. De-a lungul anilor, formația a devenit celebră pentru stilul său unic, eclectic, ce îmbină elemente de rock, folk, blues, reggae, country și improvizații de jazz. **SURSA: AGERPRES**

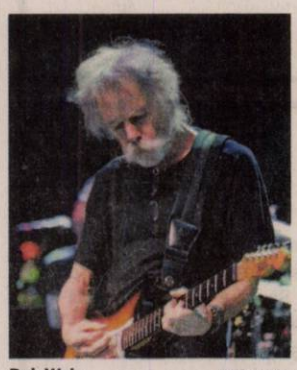

Bob Weir FOTO: EPA

Imagini inedite din lagăre

NEW YORK. Imagini filmate pentru un documentar pierdut, realizat de Alfred Hitchcock în lagărele de concentrare naziste, la sfârșitul celui de-al Doilea Război Mondial, au fost difuzate în premieră la New York.

Imaginile-document au fost proiectate, joi, ca parte a unui documentar realizat de Brett Ratner, intitulat „Night Will Fall", care prezintă istoria din spatele realizării filmului lui Alfred Hitchcock ce nu a mai fost difuzat în epocă din motive politice.

Imaginile au fost filmate de soldați special antrenați pentru a imortaliza dovezile atrocităților comise de naziști descoperite de forțele aliaților în lagărele de concentrare. Dar, înainte ca Alfred Hitchcock să finalizeze documentarul „German Concentration Camps Factual Survey", proiectul a fost oprit, deoarece autoritățile britanice au încercat să încheie o alianță cu Germania împotriva Uniunii Sovietice. **SURSA: MEDIAFAX**

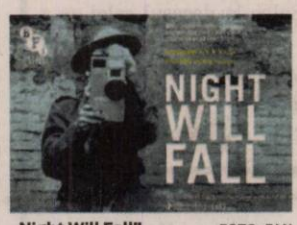

„Night Will Fall" FOTO: FAN

Bianca
Este pasionată de muzică, modă și lectură. FOTO: MISS TV

www.aradon.ro
Mai multe poze cu Bianca

„Aferim", la Berlinală

Filmul „Aferim!" a fost selectat în competiția oficială a Festivalului de Film de la Berlin 2015.

Șerban Pavlu joacă în „Aferim" FOTO: FAN

BERLIN. Lungmetrajul „Aferim!", în regia lui Radu Jude, a fost selectat în competiția oficială a Festivalului Internațional de Film de la Berlin 2015, care se va desfășura în perioada 5 - 15 februarie.

„Aferim!" este singurul film românesc selectat în competiția oficială a Berlinalei, alături de producții precum „Queen of Desert" (regia Werner Herzog), „Taxi" (regia Jafar Panahi), „Knight of Cups" (regia Terrence Malick), „Eisenstein in Guanajuato" (regia Peter Greenaway), informează un comunicat. Din distribuția peliculei fac parte actorii Teodor Corban, Mihai Comănoiu, Cuzin Toma, Alexandru Dabija, Luminița Gheorghiu, Victor Rebengiuc, Alberto Dinache, Alexandru Bindea, Mihaela Sîrbu, Adina Cristescu, Șerban Pavlu, Gabriel Spahiu și Dan Nicolaescu. „Aferim!", în regia lui Radu Jude, este un film istoric a cărui acțiune are loc în Țara Românească a începutului de secol XIX. Un zapciu, interpretat de actorul Teodor Corban, însoțit de fiul său (Mihai Comănoiu), caută un rob fugar (Cuzin Toma).

Scenariul filmului este scris de Radu Jude și Florin Lăzărescu, Marius Panduru a realizat imaginea, montajul îi aparține lui Cătălin Cristuțiu, costumele au fost realizate de Dana Păpăruz, scenografia, de Augustina Stanciu.

Radu Jude este regizorul scurtmetrajelor „Lampa cu căciulă", „Alexandra", „O umbră de nor", „Trece și prin perete", care au câștigat numeroase premii. **SURSA: MEDIAFAX**

Christine Valmy FOTO: FAN

A murit Christine Valmy

BUCUREȘTI. Christine Valmy, supranumită „Regina Cosmeticelor", a murit duminică la Institutul de Cardiologie Fundeni. Christine Valmy s-a născut la București, la 25 octombrie 1926. În New York, și-a deschis propriul salon și a perseverat cu propriile tehnici, cunoscute sub numele de „metoda Valmy". În 1966 a deschis prima școală de estetică, machiaj, manichiură. **SURSA: AGERPRES**

Va lua „Nobelul evreiesc"

WASHINGTON. Actorul Michael Douglas va primi premiul Genesis Prize, considerat „Nobelul evreiesc", pentru eforturile sale de promovare a culturii și valorilor evreiești, conform starpulse.com. Celebrul actor va intra în posesia acestui premiu, în valoare de 1 milion de dolari, în cadrul unei ceremonii ce va avea loc în cursul acestei veri. Premiul se acordă în cadrul unui parteneriat dintre cabinetul premierului israelian și organizația Genesis Philanthropy Group. Este a doua oară când se acordă acest premiu.

Tatăl lui Michael Douglas, Kirk Douglas, este de origine evreiască. Actorul Michael Douglas a anunțat că va dona banii ce însoțesc premiul pentru a promova diversitatea în iudaism. **SURSA: AGERPRES**

Michael Douglas FOTO: EPA

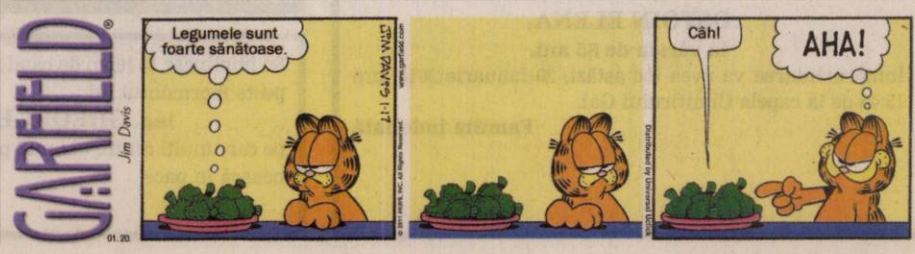

FONDAT 1989, APARE LA ARAD, TEL. 0257/281.802, E-MAIL: REDACTIA.JURNALARADEAN@RUSSMEDIA.RO; PUBLICITATE.JURNALARADEAN@RUSSMEDIA.RO

Şase trucuri pentru a face bezele perfecte

PAGINA 6

JURNAL ARĂDEAN

o marcă russmedia

Ana Maria Dragoş, cu o retrospectivă culturală 2014

PAGINA 7

MIERCURI
21 IANUARIE 2015
ANUL XXVII, NR. 7243
16 PAGINI - 1,50 LEI

12° Temperaturile se vor situa între 5 şi 12 grade. Vântul va sufla cu 11-12 km/h.

DIMINEAŢA | AMIAZA | SEARA

Virusul care înspăimântă

Are manifestări atipice şi a „atacat", până la stop cardio-respirator, 17 nou-născuţi şi sugari din Arad.

ARAD. A intrat spaima în mamele care au copii sugari. Un virus cu manifestări atipice le „atacă" pruncii. „Pare să fie un virus care circulă în această perioadă și îi afectează în special pe nou născuți. E o patologie pe care de mulți ani n-am mai întâlnit-o într-o formă atât de gravă, cu pneumonii interstițiale, patologie respiratorie foarte gravă, cu decompensări cardiace care merg până la stopuri respiratorii, necesitând ventilație pe aparat. Și la sugarii mai mari avem forme foarte urâte de bronșiolite, de pneumonii interstițiale cu insuficiență respiratorie. Culmea, cu imagini radiologice modificate, cu aspect de bronhopneumonii, de pneumonii localizate - ceea ce nu e specific pentru vârstele foarte mici. Iar bacteriologia este sugestivă pentru infecții virale" - subliniază dr. Rujița Ciurea, medic șef Secție Pediatrie I, în cadrul Spitalului Clinic Județean de Urgență Arad.

Nu mai puțin de 17 bebeluși au fost internați în ultima perioadă la spital. Virusul le-a afectat plămânii, împiedicându-i să respire bine și îngreunând oxigenarea organismului la parametri normali. Se forțează circulația spre plămâni și pot să apară decompensări cardiace. Din nefericire, doi dintre micuții care s-au îmbolnăvit de această viroză atipică au făcut stop cardiac și au fost transportați în stare gravă la spitalul din Timișoara. /P.5

apărut gropile FOTO: JA

DN 7 a fost asaltat de... gropi

ARAD. Sute de cratere au apărut pe DN 7, pe porțiunea Arad-Nădlac, dar și pe porțiunea Lipova-Zam. /P.8

Încep să vină banii de la APIA

ARAD. Agenția de Plăți și Intervenție pentru Agricultură începe astăzi să efectueze plățile pentru diferența de sprijin financiar pe componenta Schema de plată unică pe suprafață (SAPS) și Ajutoare naționale tranzitorii (ANT) pentru cererile de plată pe suprafață depuse în Campania 2014. /P.5

Pot rămâne la catedră FOTO: FAN

Se eliberează posturi de director

ARAD. Cel puțin cinci directori de școli nu vor mai sta în scaunul de director al școlii începând de anul viitor școlar. Motivul: vârsta de pensionare. /P.4

Corupție

Indicele nivelului de percepție a corupției la nivel mondial.

	scor IPC
Danemarca	9,3
Suedia	9,2
Franța	6,8
Polonia	5,3
Turcia	4,4
România	3,7
Congo	2,0

Transparency sursa: International

9 771220 748034 15015

Succesul carierei pentru Copil!

Tenismanul arădean Marius Copil, locul 194 ATP, s-a calificat pentru prima oară în carieră în turul doi la un turneu de Grand Slam, el reușind această performanță, ieri, la Australian Open, după ce a trecut de spaniolul Pablo Andujar, locul 43 mondial, scor 6-2, 6-2, 7-5. În turul doi, Copil îl va întâlni pe elveţianul Stan Wawrinka, numărul 4 mondial, şi deţinătorul titlului. /P.9 FOTO: EPA

Licitaţiile trucate ale Amarad, readuse în discuţie

După ani de zile de anchetă a Consiliului Concurenţei referitoare la licitaţii trucate s-au descoperit noi infractori.

ARAD. Fosta companie arădeană SC Amarad SA rămâne, în continuare, în atenția celor de la Consiliul Concurenței. 13 companii, printre care și Amarad, care au participat la licitații organizate de Transgaz, au fost călcate de către cei de la Consiliul Concurenței. Investigațiile au dus la noi concluzii: alte patru firme au fost implicate în înțelegeri privind licitații trucate, licitații la care se știa încă dinainte câștigătorul. Noii infractori de pe piața licitațiilor sunt firmele Armax, Ecprod, Condmag și Instcomp.

„La ora actuală, investigația se referă la 11 licitații organizate de Transgaz și sunt suspectate 14 companii: Inspet, Condmag, TMUCB, Rominsta, Moldocor, Cis Gaz, Armax, Armax Gaz, Pegamont, Ecprod, Amarad, Posada Med, Staza Invest și Instcomp", au anunțat cei de la Consiliul Concurenței. /P.8

Funcţionarii, din nou, la şcoală!

ARAD. Primăria Municipiului Arad a lansat o cerere de oferte furnizorilor de Servicii de formare profesională cu intenția de a plăti pentru includerea funcționarilor publici într-un program de formare profesională în comunicare și relații publice. Fie că sunt aleși funcționari publici sau personal contractual, ei vor putea beneficia de cursuri, în funcție de disponibilitățile din buget și ofertele primite de la firmele de profil. /P.3

Angajaţii se instruiesc FOTO: JA

Incendiu în Piaţa Sârbească!

O casă de pe strada Dornei, în apropiere de Piața Sârbească, a fost cuprinsă de flăcări luni seara, în jurul orei 21.15. Fumul dens degajat a cuprins întreaga vecinătate, întinzându-se până spre zona Boul Roșu. În momentul izbucnirii incendiului nimeni nu se afla în casă, deși inițial se credea că în locuință se află o persoană. Pompierii au stabilit, în urma cercetărilor efectuate că incendiul de pe strada Dornei a fost provocat. /P.3 FOTO: V. OBȘITOȘ

Puşi la pământ FOTO: FAN

Măcel verde în judeţ

ARAD. O singură sesizare telefonică și instituțiile de control (Garda de mediu și Poliția) s-au deplasat pe drumul județean care leagă orașul Pâncota de Caporal Alexa și cel către Măderat. Zeci de duzi de pe marginea drumului au fost puși la pământ. /P.5

Miliarde lei trimise la Bucureşti

ARAD. Într-un an, regiunea de vest a țării a strâns și trimis la bugetul de stat o sumă de 7.559.315.180 lei, mai mult cu 337.033.498 lei decât stabilise Fiscul național în sarcina județelor Arad, Caraș-Severin, Timiș și Hunedoara. /P.3

Fără intervenţii în piaţa liberă

ARAD. Deși au fost convocați într-o sesiune extraordinară pentru dezbaterea situațiilor datornicilor în franci elvețieni, deputații arădeni cred că Parlamentul nu poate să intervină în această problemă. /P.5

Utiştii, gata de plecare FOTO: L.S.

Piţ şi Silaghi au semnat cu UTA

ARAD. La plecarea în cantonamentul de la Moneasa, ieri, în autocarul echipei UTA au urcat și ultimii jucători care au semnat contract cu clubul alb-roșu. Este vorba de Adrian Pițand Dan Silaghi, care au angajamente valabile până la vară. /P.9

Remember: 21 ianuarie

1865 A murit Alecu Donici, poet român (n. 1806)

1898 S-a născut omul politic liberal Gheorghe I. Brătianu, istoric (d. 1953)

1905 S-a născut celebrul designer francez Christian Dior (d. 1957)

1911 Prima ediţie a Raliului Monte Carlo.

1922 S-a născut actorul american Telly Savalas (d. 1994)

1924 A murit Vladimir Ilici Lenin (Ulianov) revoluţionar comunist (n. 1870)

1925 S-a născut comicul Benny Hill (d. 1992)

1927 S-a născut scriitorul Petru Creţia (d. 1997)

1941 S-a născut **Placido Domingo,** tenor spaniol

Placido Domingo FOTO: FAN

1950 A murit scriitorul britanic George Orwell (n. 1903)

1957 S-a născut Geena Davis, actriţă americană

1999 A murit Charles Brown, cântăreţ american de blues, pianist (n. 1920)

2007 A murit Maria Cioncan, atletă română (n. 1977)

Pieţe şi târguri

Azi este zi de piaţă la Pâncota, Beliu, Buteni, Şiclău, Macea, Vânători, Pecica, Şiria şi **zi de târg la** Beliu şi Buteni.

Mâine, joi, este zi de târg săptămânal la Curtici, Sebiş, Cermei, Săvârşin, Secusigiu, Zerind.

Telefoane utile

☎ INFORMAŢII TELEFONICE: 118.932; ☎ ROBOT: 1958; ☎ APEL UNIC DE URGENŢĂ (SALVARE, POLIŢIE; Pompieri): 112; ☎ PRIMĂRIA MUNICIPIULUI ARAD: Program de relaţii cu publicul (camera 5) luni-vineri între orele 8-20. Tel.: 0257/284.744; tel. centrală: 0257/281.850; ☎ S.C. E.ON GAZ ROMÂNIA - Sucursala Arad - Dispecerat şi intervenţie telefon:0357/403.321; ☎ DERANJAMENTE CURENT ELECTRIC: 0257/929; ☎ INFORMAŢII CFR: 0257/231.777; ☎ PROTECŢIA CONSUMATORULUI: B-dul Revoluţiei, nr. 50. Telefon: 0257/257.049; ☎ POLIŢIA LOCALĂ: 0257/939.

Sudoku

ÎNCEPĂTORI

REGULI: În fiecare bloc sunt câteva cifre între 1 şi 9, stabilite dinainte. Acestea trebuie completate cu cifrele lipsă, în aşa fel încât fiecare număr să figureze o singură dată. De asemenea, cifrele de la 1 la 9 trebuie să figureze o singură dată atât pe rândurile orizontale cât şi pe coloanele verticale ale celor nouă blocuri luate împreună.

	3	8					9	
		6	9					5
		7			3		6	
				9	8			4
	5		6		7		8	
6			1	4				
	4		8			5		
1					9	7		
	9					3	4	

AVANSAŢI

			2				3	
4			9		5	6		
1							9	4
	1			8				
	7	3				1	6	
				2			7	
3	6							9
		5	8		6			2
	8				9			

Soluţiile jocurilor din numărul precedent:

ÎNCEPĂTORI

6	4	2	8	1	3	9	5	7
1	7	3	9	6	5	2	4	8
8	9	5	4	7	2	3	1	6
7	6	8	1	9	4	5	2	3
5	2	4	6	3	7	8	9	1
3	1	9	2	5	8	7	6	4
2	8	6	7	4	9	1	3	5
4	3	7	5	2	1	6	8	9
9	5	1	3	8	6	4	7	2

AVANSAŢI

5	3	6	4	7	1	9	2	8
8	2	7	9	5	6	3	4	1
4	1	9	2	3	8	6	5	7
3	6	5	7	2	9	8	1	4
1	9	4	8	6	5	7	3	2
7	8	2	1	4	3	5	9	6
9	4	8	5	1	7	2	6	3
6	7	1	3	9	2	4	8	5
2	5	3	6	8	4	1	7	9

UNDE MERGEM în Arad

Cinema

CINEMA CITY ATRIUM

- **St. Vincent, orele 14:50, 17:00**
- **Annie, subtitrat, ora 16:40**
- **Judecătorul, ora 21:30**
- **Ucenic pentru crimă, orele 19:10, 22:00**
- **Hobbitul: Bătălia celor cinci oştiri -3D, orele 13:20, 16:15, 19:10, 22:00**
- **Al şaptelea fiu -3D, orele 13:00, 15:20, 17:30, 19:40, 22:00**
- **Annie, dublat, ora 14:10**
- **Asterix: Domeniul zeilor -3D, orele 14:10, 16:10, 18:20**
- **Hacker -2D, orele 14:10, 16:50, 19:30, 22:10**
- **Interstellar: Călătorind prin univers, ora 20:10**
- **Mai tăntălău, mai gogoman, orele 18:30, 20:50**
- **Paddington, orele 14:30, 16:30**
- **Pinguinii din Madagascar -3D, orele 13:20, 15:20**
- **Promisiunea -2D, orele 15:00, 17:40, 20:00, 22:20**
- **Şefi de coşmar 2, orele 17:20, 19:40**
- **Taken, orele 13:20, 15:30, 17:50, 19:00, 20:10, 21:20, 22:30**

Teatru

TEATRUL „IOAN SLAVICI"

- **„Parcul"** de Botho Strauss. Traducerea: Isolde Cobeţ; Regia: Ştefan Iordănescu; Decor: Doru Păcurar, Dorothea Iordănescu (joi, 22 ianuarie, ora 19, la sala mare)
- **„Cerc oglindă transformare"** de Annie Baker – PREMIERA. Traducerea: Bogdan Budeş; Regia: Cristian Juncu; Scenografia: Cosmin Ardeleanu (duminică, 25 ianuarie, orele 16 şi 19, la sala Studio)

TEATRUL DE MARIONETE

- **„Jocuri magice".** Regia: Titus Jucov; Scenografia: Nina Zabrodin; Distribuţia: Izabela Moş Loredana Alexandrescu, Mircea Moş (duminică, 25 ianuarie, ora 11.00)

Sănătate

- **CABINET GINECOLOGIC:** Cabinet ginecologic Arad, B-dul Decebal 11 (lângă Hotel Aradul), chiuretaj medicamentos, eco 4 D, test PAP.TEL: 0770823850, 0723643581
- **Policlinica DR. TURCIN, oferă:** Cardiologie (EKG, Ecografie cardiacă, Doppler vascular, Holter EKG si TA, Test de efort), Oftalmologie **(NOU - chirurgie pol anterior; CV computerizat; optică medicală),** ORL (videoendoscopie), pneumologie, gastroenterologie, neuropsihiatrie, medicină de familie, ecografii generale. **Telefon: 0257/285510, www.policlinica-turcin.ro**
- **Farmacia GLYKON - UTA**, Bl U 6 (vis-a-vis de biserica în construcţie). DESCHIS ZILNIC : LUNI-VINERI 07.00 -21.00 SÂMBĂTĂ şi DUMINICĂ 08.00-18.00. **Telefon : 0257/241197**

Horoscop

BERBECUL (III.21.-IV.20.)
Sunteţi tentat să amânaţi o vizită programată pentru azi, cu riscul să tensionaţi relaţiile cu partenerul de viaţă. Se pare că sunteţi indispus din cauza unui eşec în afaceri.

TAURUL (IV.21.-V.20.)
Sunteţi foarte preocupat de problemele financiare şi aveţi tendinţa să neglijaţi relaţiile sentimental. Nu este exclus ca partenerul de viaţă să vă reproşeze acest lucru.

GEMENII (V.21.-VI.21.)
Astăzi nu sunteţi prea comunicativ şi ar fi bine să amânaţi întâlnirile de afaceri. Nu este momentul să luaţi decizii importante în domeniul profesional, pentru că riscaţi să fie greşite.

RACUL (VI.22.-VII.22.)
Aveţi mari şanse de reuşită în toate activităţile legate de cămin, cu condiţia să vă organizaţi bine timpul. Este recomandabil să amânaţi deciziile importante în afaceri.

LEUL (VII.23.-VIII.23.)
Capacitatea creativă atinge o cotă ridicată şi ar fi bine să o folosiţi pentru rezolvarea problemelor profesionale şi de afaceri.

FECIOARA (VIII.24.-IX.23.)
În prima parte a zilei sunteţi cu capul în nori. Până reuşiţi să reveniţi cu picioarele pe pământ, vă sfătuim să fiţi prudent.

BALANŢA (IX.24.-X.23.)
Se pare că aveţi probleme pe plan sentimental şi deveniţi irascibil. Păstraţi-vă calmul şi nu vă grăbiţi să replicaţi! Sfaturile prietenilor vă pot fi foarte utile, dacă vă temperaţi orgoliul şi încăpăţânarea.

SCORPIONUL (X.24.-XI.22.)
Survin evenimente neaşteptate care vă dau programul peste cap. Se pare că sunteţi nevoit să plecaţi într-o delegaţie anunţată în ultimul moment.

SĂGETĂTORUL (XI.23.-XII.21.)
Din cauza dificultăţilor financiare, sunteţi tentat să renunţaţi la o călătorie în interesul familiei. Este o decizie delicată, pentru că riscaţi să vă indispuneţi partenerul de viaţă.

CAPRICORNUL (XII.22.-I.20.)
În prima parte a zilei sunteţi indispus din cauza unei decizii pripite luate de partenerul de afaceri în privinţa unei investiţii. Păstraţi-vă calmul!

VĂRSĂTORUL (I.21.-II.20.)
Aţi făcut mari eforturi pentru a găsi noi surse de venituri, iar acum vă simţiţi epuizat. Vă sfătuim să nu forţaţi lucrurile şi să aveţi răbdare.

PEŞTII (II.21.-III.20.)
În prima parte a zilei sunteţi cam visător şi aveţi tendinţa să neglijaţi problemele importante pe care le aveţi de rezolvat. Nu este momentul să începeţi noi activităţi.

„Jurnal arădean" vă ascultă

De luni până joi, între orele 11.00-13.00, la telefonul 0257.280943, redactorul nostru vă stă la dispoziţie.

ARAD. O cititoare a ziarului nostru din localitatea Şagu ne-a contactat la redacţie pentru a-şi exprima dezamăgirea referitoare la decizia de a se modifica mersul trenurilor. Modificarea este cu atât mai nefericită cu cât nu mai oferă locuitorilor din judeţ posibilitatea de a face naveta la Arad, trenul Oradea - Timişoara plecând din Arad cu câteva minute înainte de a putea ajunge muncitorii din zona industrială, de exemplu, de la schimbul 2, la Gara Arad. „Trenul pleacă acum din Gara Arad la ora 23.08, iar noi atunci ieşim pe poarta fabricii", spune aceasta.

R. Maria, din Arad, ne-a contactat pe tema tramvaielor Imperio. „Vorbesc în numele mai multor călători cu tramvaiul din cartierul Aradul Nou. Ne-am bucurat tare mult când au fost puse în funcţiune tramvaiele noi, dar acestea au o serie de neajunsuri, pe care aş vrea să le transmit chiar proiectantului. Acesta trebuie să aibă în vedere că pe scaune stau oameni! Scaunele sunt fără tapiţerie, este pusă direct pe plastic. Pe scaunele de 2 persoane nu încap nici măcar un adult cu un copil", ne-a spus aceasta. **JA-S.**

Curs valutar

Denumirea valutei	BNR	BCR		BRD		Intesa Sanpaolo Bank		Banca Românească		Nextebank		Alpha Bank		Casa de schimb LUXOR		Casa de schimb TRESOR	
		C	V	C	V	C	V	C	V	C	V	C	V	C	V	C	V
Euro	4,50	4,43	4,58	4,43	4,58	4,45	4,54	4,47	4,54	4,46	4,54	4,44	4,58	4,48	4,51	4,48	4,51
Dolar SUA	3,87	3,81	3,99	3,81	3,97	3,84	3,92	3,86	3,91	3,82	3,94	3,78	4,01	3,86	3,90	3,86	3,89
Forint	0,0141	0,0136	0,0148	0,0131	0,0146	0,0135	0,0145	-	-	0,0136	0,0149	-	-	0,0139	0,0143	0,0141	0,0143
Gram aur	161																

Vremea

Miercuri, 21 ianuarie

www.aradon.ro

5° LA ORA 6 — temperaturile se vor situa între 4 şi 5 grade. Vântul va sufla cu 11 km/h dinspre ESE.

12° LA ORA 18 — temperaturile se vor situa între 11 şi 12 grade. Vântul va sufla cu 12 km/h dinspre SE.

Ziua precedentă

Arad	4–10	Umiditate:	87%
Lipova	4–10	Presiune:	982,05 mb
Chişineu-Criş	4–10	Precipitaţii:	20 %
Săvârşin	3–9	Vânt:	1,61 km/h
Sebiş	3–9	Direcţie vânt:	N

Azi

Temperaturile se vor situa între 5 şi 12 grade. Vântul va sufla cu 11-12 km/h, dinspre ESE-SE.

Soarele

Răsare: 08:10
Apune: 17:22

FAZELE LUNII

20.01 · 27.01 · 4.02 · 12.02

MIERCURI	JOI	VINERI	SÂMBĂTĂ
5° 12° parţial înnorat	4° 12° mai mult senin	5° 11° seara averse	3° 8° averse de ploaie

Calendar

Biserica ortodoxă: Sf. Cuv. Maxim Mărturisitorul.; Sf. Mc. Neofit, Evghenie, Candid, Valerian şi Achila (Post)
Biserica greco-catolică: Cuv. Maxim Mărturisitorul; Sf. m. Neofit; [Sf. m. Agneza]
Biserica romano-catolică: Sf. Agneza, fc. m.

Prognoză pentru trei zile

Temperaturile minime vor fi cuprinse între 3 şi 5 grade, iar cele maxime între 8 şi 12 grade.

Temp.minime: 3-5°C
Temp.maxime: 8-12°C

JURNAL ARĂDEAN
B-dul Revoluţiei nr. 62, Arad

BRAT Auditat de BRAT

Reclamaţii difuzare: 0257/212.032

Director de vânzări: Mircea Ţişcă (8427)
Secretariat: 0257.281802 (centrala), fax - 0257.212.012
Şef departament difuzare: Carmen Csordas
Marea publicitate: 0257.280904
Mica publicitate: 0257.210775; B-dul Revoluţiei, nr. 81
Tiparul executat la: Tipografia Russmedia Kft. Debrecen

Redactor şef: Adriana Barbu (8416) Responsabil de număr: Simona Butaru
Secretar general de redacţie: Gabriela Groza (8423); Departamente: Eveniment: Simona Butaru, Monica Ardelean (8405), Alin Gherasim (8417), Ioana Costaş (8414); Politic: Simion Todoca (8434); Economic: Andreea Pintea (8415); Cultură, învăţământ: Vasile Filip (8421); Social: Diana Duţu (8413); Sport: Daniel Scridon (8424), Leo Sfâra (8422), Dan Lazăr (8406).
Tehnoredactare: Ghizela Şerban (8409), Munteanu Daniel (8411).
REDACŢIE: tel. 0257.281802 (centrala); fax 0257.212.012, 0257.228.592; e-mail:redactia.jurnalaradean@russmedia.ro, adevaruldearad@russmedia.ro, publicitate.jurnalaradean@russmedia.ro, publicitate.adevarul@russmedia.ro

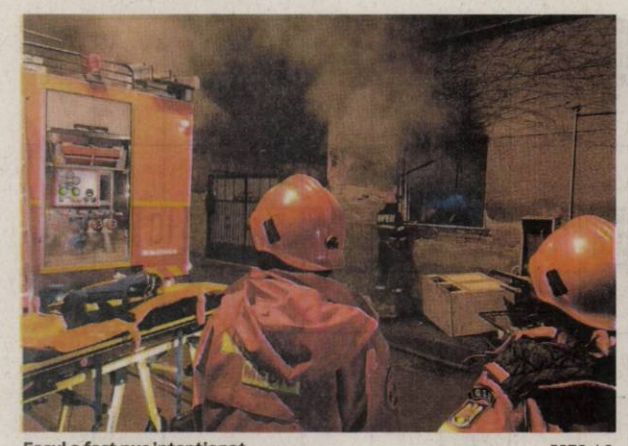

Focul a fost pus intenţionat FOTO: I.C.

Incendiu puternic în Piaţa Sârbească!

Casă din apropiere de Piaţa Sârbească mistuită de flăcări! Focul a fost pus intenţionat.

ARAD. O casă de pe strada Dornei, în apropiere de Piaţa Sârbească, a fost cuprinsă de flăcări luni seara, în jurul orei 21.15. Fumul dens degajat a cuprins întreaga vecinătate, întinzându-se până spre zona Boul Roşu. Locuitorii de pe strada Dornei au anunţat pompierii după ce au văzut fum ieşind pe geamurile casei. Detaşamentul de Pompieri din cadrul ISU Arad a intervenit cu un ofiţer, 10 subofiţeri şi două autospeciale de stingere. La sosirea echipajelor de intervenţie, focul cuprinsese deja două dintre cele şapte camere ale casei, două holuri şi baia.

Focul a ars mocnit în încăperile afectate de flăcări din cauza materialului care a favorizat arderea, precum mobilierul, hainele şi cartoanele, astfel încât pompierii au fost nevoiţi să le scoată pentru a elimina orice posibil focar care ar putea reaprinde focul. Pompierii au acţionat pentru stingerea, limitarea şi lichidarea incendiului. După aproximativ două ore, pompierii au stins incendiul. În momentul izbucnirii incendiului nimeni nu se afla în casă, deşi iniţial se credea că în locuinţă se află o persoană. În ceea ce priveşte proprietarii casei, aceştia au venit luni seara de la Chişineu Criş, acolo unde locuiesc, după ce au fost anunţaţi despre incendiu. Aceştia au spus că în imobil locuieşte un nepot de-al lor. **JA-I.C.**

Cerc de suspecţi

Pompierii au stabilit, în urma cercetărilor efectuate că incendiul de pe strada Dornei a fost provocat. „Foc pus intenţionat" a fost verdictul pompierilor. Urmează ca poliţiştii să preia cercetările în vederea identificării făptaşului, reprezentanţii IPJ Arad anunţând că deja au un cerc de suspecţi.

Atelier de lucru pentru femeile antreprenoare

ARAD. Femeile peste 45 de ani, femeile singure sau femeile din mediul rural interesate de a-şi deschide propria afacere au posibilitatea să participe la atelierul de lucru "Cum să echilibrezi o viaţă de familie intensă cu conducerea unei afaceri?". Participarea în cadrul atelierului de lucru este gratuită. Consiliul Naţional al Întreprinderilor Private Mici şi Mijlocii din România - filiala Arad organizează acest eveniment în cadrul proiectului BADGE: Business Advice and Guidance training for Women Entrepreneurs (Consiliere pentru afaceri şi training de orientare pentru femeile antreprenoare).

„Atelierul de lucru se va desfăşura în perioada 28-29 ianuarie 2015, în intervalul orar 16.30 - 19.30. Pe parcursul a celor 6 ore vor fi prezentate instrumente prin care participantele pot să îşi identifice abilităţile, atitudinile şi aptitudinile pentru a conduce o afacere precum şi elemente care să ajute în echilibrarea vieţii de familie cu conducerea afacerii. Informaţii suplimentare şi înscrieri la adresa de mail cursuri@imm-arad.ro sau la tel./fax 0257-253757 de luni până vineri între orele 10:00-12:00, persoană de contact: Marius Cojocariu. Data limită de înscriere este 26 ianuarie", subliniază managerul de proiect Mihaela Breaz. **JA-S.B.**

În opt ţări

Proiectul este finanţat de către Comisia Europeană prin programul Leonardo da Vinci şi este implementat în opt ţări ale Uniunii Europene: Bulgaria, Cipru, Croaţia, Grecia, Lituania, Marea Britanie, Polonia şi România.

Funcţionarii, la şcoală!

Primăria caută să îşi trimită angajaţii la cursuri de comunicare, leadership, negociere, inteligenţă emoţională.

Primăria îşi specializează angajaţii FOTO: JA

ARAD. Primăria Municipiului Arad a lansat o cerere de oferte furnizorilor de formare profesională cu intenţia de a plăti pentru includerea funcţionarilor publici într-un program de formare profesională în domeniul „Comunicare - Imaginea şi relaţiile publice ale organizaţiei". Fie că sunt aleşi locali, funcţionari publici sau personal contractual, aceştia vor putea beneficia, în funcţie de disponibilităţile din buget şi ofertele primite de la firmele de profil, de cursuri pe durata a minim 5 şi maxim 7 zile, a câte 8 ore zilnic. Data-limită pentru finalizarea procesului de evaluare şi selecţie a ofertelor este stabilită pentru vineri, 23 ianuarie.

Comunicare şi leadership

În ce urmează să se specializeze funcţionarii publici din Primărie? Obiectivul general al participării la programul de formare este „asigurarea dezvoltării cunoştinţelor şi abilităţilor profesionale ale participanţilor în domeniul tematic vizat". La cursuri vor învăţa: tehnici specifice activităţii relaţiilor publice; programele de relaţii publice; comunicarea în activitatea de relaţii publice; relaţiile cu presa. Vor fi predate cursuri de comunicare, se va învăţa ce înseamnă „ascultare activă"; se vor specializa în arta negocierii, în metode de rezolvare a conflictului. Nu în ultimul rând, se vor face cursuri de comunicare în afaceri, comunicare interpersonală, inteligenţă emoţională, empatie, ascultare activă, comunicare asertivă, leadership.

Experienţă

Totuşi, nu se vor şcolariza în orice condiţii. Se cere în primul rând un formator, un specialist cu experienţă de minim 3 ani în domeniu, iar firma ofertantă va trebui să îşi prezinte experienţa în domeniul organizării şi desfăşurării programelor de formare. Se vor asigura, totodată, „condiţiile tehnice adecvate formării profesionale şi metodelor moderne de instruire (sală de curs, flipchart, videoproiector, mapă cursant, suport de curs tipărit sau în format electronic ş.a.)". **JA-S.B.**

Calitate şi confort

Una dintre cerinţele Primăriei este ca preţurile şi tarifele să fie „cele mai scăzute raportat la condiţii de calitate şi confort în cazul în care cursul se desfăşoară în altă locaţie decât Municipiul Arad".

Regiunea a trimis miliarde la Bucureşti

Regiunea de vest a ţării a contribuit, într-un an, cu peste 7,5 miliarde lei la bugetul de stat.

ARAD. Într-un an, regiunea de vest a ţării a strâns şi trimis la bugetul de stat o sumă de 7.559.315.180 lei, mai mult cu 337.033.498 lei decât stabilise Fiscul naţional în sarcina judeţelor Arad, Caraş-Severin, Timiş şi Hunedoara. Gradul de realizare a programului de încasări, cumulat pe cele 12 luni ale anului trecut, la nivel de regiune, a fost de 104,67%, potrivit informaţiilor furnizate de Fisc.

Mii de controale

Structurile cu atribuţii de inspecţie fiscală din cadrul Direcţiei Generale Regionale a Finanţelor Publice Timişoara (de care aparţine şi Aradul) au efectuat, atât la persoane fizice, cât şi la persoane juridice, în luna decembrie 2014 un număr total de 346 acţiuni de control, iar cumulat la nivelul anului 2014 un număr total de 5.235 acţiuni de control. „Sumele suplimentar atrase la Bugetul General Consolidat ca urmare a acţiunilor de inspecţie fiscală au fost în cuantum de 241.454.626 lei în luna decembrie 2014 şi de 1.287.667.587 lei la nivelul anului 2014", menţionează conducerea DGRFP Timişoara într-un comunicat.

Peste 1.200 de amenzi

Numărul de amenzi aplicate persoanelor fizice şi juridice în luna decembrie a anului trecut a fost de 94 amenzi în valoare totală de 272.800 lei, iar cumulat pe întreg anul a fost de 1.270 amenzi în valoare totală de 2.592.700 lei. „În luna decembrie a anului 2014 s-au înaintat organelor de urmărire penală 30 de procese-verbale a căror prejudicii stabilite au fost în valoare totală de 29.480.723 lei, iar cumulat pe cele 12 luni ale anului numărul total al proceselor-verbale întocmite şi înaintate organelor de urmărire penală a fost de 262 a căror valoare totală stabilită a fost de 633.357.333 lei", se mai precizează în comunicat. **JA-S.B.**

Aparat foto furat dintr-o casă

SEMLAC. Un bărbat de 43 de ani este bănuit că ar fi furat un aparat foto dintr-o locuinţă din comuna Semlac. „În urma cercetărilor efectuate de poliţişti s-a stabilit că, în perioada 19-21 noiembrie 2014, bărbatul, desfăşurând diverse lucrări la un imobil din localitatea Semlac, ar fi profitat de neatenţia proprietarului şi ar fi sustras din locuinţă un aparat foto, în valoare de aproximativ 300 de lei", au declarat reprezentanţilor IPJ Arad. **JA-I.C.**

Fără cinci directori de şcoli

ARAD. Cel puţin cinci directori de şcoli nu vor mai sta în scaunul de director al şcolii începând de anul viitor şcolar. Potrivit legii, cei care au ajuns la vârsta pensionării nu mai pot ocupa funcţii de conducere dar pot, dacă doresc, după pensionare să rămână la catedră. Cei cinci care vor lăsa deoparte treburile manageriale sunt directorii de la şcolile din Bârzava, Seleuş, Vărădia de Mureş, Şeitin şi una din Arad. Poate cel mai cunoscut director care se va pensiona e cel din municipiu, profesorul Stelian Ionuţiu, director al Liceului Tehnologic, „Iuliu Maniu", fost inspector şcolar general. Singura excepţie de la regula pensionării la termen e pentru directorul şcolii din Şeitin, care se pensionează la cerere.

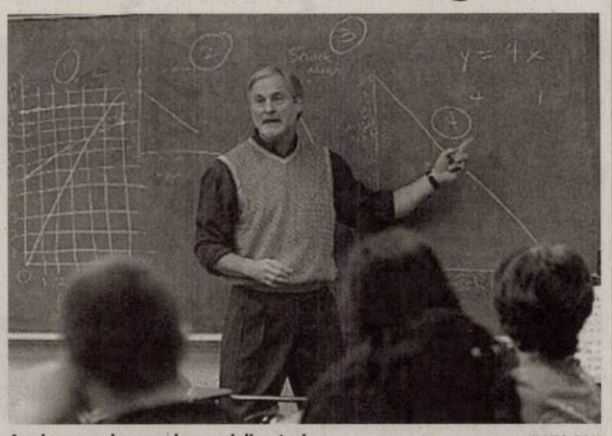

Anul nou şcolar va aduce noi directori FOTO:FAN

Toţi sunt cu mandat

În acest moment toţi directorii de şcoli sau grădiniţe sunt numiţi cu mandat, nici unul nu mai are postul ocupat prin concurs. Teoretic mandatul expiră la 31 august când directorilor actuali li se poate prelungi sau nu încă un an în funcţie. Pentru posturile celor care pleacă la pensie vor fi făcute cu siguranţă alte numiri. **JA-M.A.**

Reţeta zilei

Supă cremă de ţelină cu cartofi şi usturoi

INGREDIENTE. 2 căni cuburi de ţelină, 1/2 cană cuburi de ceapă, 2-3 căţei de usturoi, ghimbir ras, 1/2 cană cartofi, piper negru, sare, apă, ulei

MOD DE PREPARARE. Spălaţi şi tăiaţi cubuculeţe ţelina, ceapa, 2-3 căţei de usturoi şi un cartof mediu. Într-o oală mare se pune o linguriţă de ulei, se adaugă usturoiul şi ghimbirul ras. Gătiţi la foc mic, apoi adăugaţi ceapa cubuleţe şi presăraţi piper negru după gust. Adăugaţi cartoful curăţat şi tăiat în cubuleţe. Cartoful va ajuta la îngroşarea supei fără a adăuga amidon de porumb. Acoperiţi vasul şi gătiţi pentru aproximativ 3-4 minute. Odată ce cartofii se înmoaie, puneţi cubuleţele de ţelină, încă o linguriţă de ulei şi două căni de apă. Potriviţi de sare şi lăsaţi până când ţelina se înmoaie. După ce totul a fiert, lăsaţi să se răcească şi apoi amestecaţi totul până când obţineţi o pastă moale. După aceea daţi prin sită amestecul şi aduceţi din nou la fiert. Deasupra puteţi presăra frunze de pătrunjel şi piper. Serviţi supa cremă de ţelină caldă, cu crutoane. **Poftă bună!**

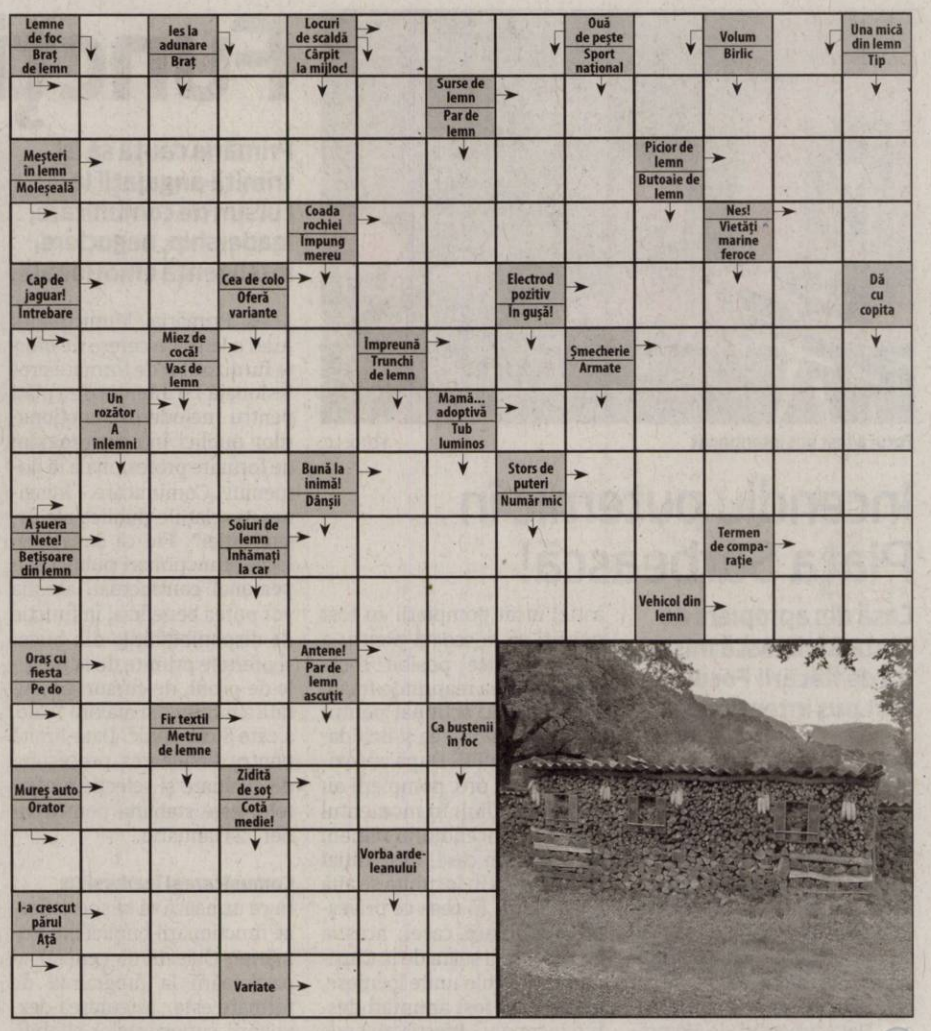

Citire apometre

Joi 22.01.2015 Blocuri calea Aurel Vlaicu Z9-Z34, Z3-Z8, „B", „C", „P", X1-X42, „I", „U", „Y", blocuri colonia Fraţii Neumann, Orăştie, Slănic, Haţeg, blocuri L. Rebreanu, Târgului, N. Oncu, Streiului, Baladei, Rodnei, blocuri Faleza Sud, Cocorilor, Pelinului, Vrabiei, Cucului, Muşeţel, I. Cosânzeana, A. Purice, H. Coandă, Biruinţei, Clujului cu soţ, Ghe. Doja cu soţ, Ghe. Doja fără soţ, Căpitan Ignat, Dorobanţilor, Hunedoarei, Sibiului, Barbu Lăutaru, Ghe. Bariţiu, L. Szantay, p-ţa Catedralei, Meţianu, Românului, Ac. Teologică, E. Gojdu, Tribunul Buteanu, A. Gavra, S. Tekelia, p-ţa H. Domokoş, Florilor, Preparandiei, Dornei, M. Scaevola, Revoluţiei cu soţ, Revoluţiei fără soţ, I.C. Brătianu, p-ţa Luther, G. Coşbuc, S. Balint, A. Contruş.

SOLUŢIA INTEGRAMEI DIN NUMĂRUL PRECEDENT

C ■ V ■ D ■ VID ■ U ■ CASALOTI ■ RAND ■ RIDA ■ ASTERIE ■ DAR ■ SAL ■ OP ■ CL ■ CETACEE ■ TB ■ F ■ RANA ■ TRUC ■ AMI ■ TARZIE ■ OBLON ■ MI ■ GEN ■ PRIER ■ TE ■ LIMBA ■ NUL ■ RECE ■ EO ■ LIANE ■ A ■ HAS ■ R ■ USI ■ COS ■ ENEODA ■ OPINII ■ ID ■ CON ■ PIEZISA

Programe TV Miercuri, 21 ianuarie

TVR 1

07.00 Telejurnal matinal
08.00 Telejurnal matinal
09.00 Starea naţiei. (R)
10.00 Biziday. (R)
10.50 Teleshopping
11.30 Nimic prea bun pentru un cowboy. - Canada, 1998. Episodul 2. (R)
12.20 Discover România
12.30 Europa mea. (redifuzare)
13.00 Opre Roma
14.00 Telejurnal. Sport Meteo
14.55 Clubul celor care muncesc în România Aegon.
15.00 Teleshopping
15.30 Convieţuiri Prezentator Camelia Văcaru
16.50 Discover România Realizator
17.00 Călătorie dus-întors
18.00 Călătorie printre gusturi. (redifuzare)
18.30 Discover România
18.35 Clubul celor care muncesc în România
18.45 Nimic prea bun pentru un cowboy
19.40 Sport

20.55 Clubul celor care muncesc în România.
21.00 Vorbeşte liber ! Moderator Sorin Avram
22.00 Biziday Prezintă Moise Guran
22.50 Starea naţiei Emisiune de Dragoş Pătraru
23.50 Salvation Boulevard. (Comedie, SUA, 2011) Cu: Pierce Brosnan, Marisa Tomei, Greg Kinnear. Pastorul Dan Day îl ucide din greşeală pe doctorul ateu Paul Blaylock. De teamă că reputaţia şi, în ultimă instanţă, întreaga sa viaţă vor fi distruse, Dan hotărăşte să facă în aşa fel încât accidentul să pară o sinucidere.
01.30 Călătorie printre gusturi. (R)
02.00 Telejurnal. (R)
02.50 Sport. (R)
03.10 Vorbeşte liber! (R)

PRO TV

07:00 Ştirile PROTV. Ce se întâmplă, doctore?
10:00 La Maruta (r)
11:30 Trandafirul negru. (r) O poveste captivantă ce prezintă drama unei familii şi mixul dintre Turcia modernă şi obiceiurile tradiţionale.
12:30 Dădaca. ep. 8, an 6
13:00 Ştirile PROTV
13:45 Trandafirul negru. ep. 88
15:00 Diferit de ceilalti. dramă, SUA 2006 O adolescentă este suspendată de la şcoală după ce este acuzată de vrăjitorie. Ea este bănuită că şi-a blestemat o profesoară. Pe măsură ce timpul trece, familia tinerei devine din ce în ce mai marginalizată de comunitatea în care trăieşte, aşa că decide să dea şcoala în judecată pentru a-şi face dreptate.
17:00 Ştirile PROTV
17:30 La Maruta
19:00 Ştirile PROTV

20:30 Burlaci intarziati. Comedie, SUA, 2013 Regia: Jon Turteltaub Cu: Michael Douglas, Robert De Niro
22:30 Stirile PROTV
23:00 CSI: New York. Serial poliţist, SUA, Canada, 2004. Un grup de criminalişti de top pornesc de fiecare dată pe urmele ucigaşilor de la cele mai invizibile picături de pe arme le sau hainele de la locul faptei. Deducţiile fiecăruia sunt acordate perfect cu intuiţia celuilalt specialist din echipă. Serialul îmbină efectele speciale tip blow-up cu mici scene din viaţa personală.
00:00 XIII: Spion de sacrificiu, ep 11, an 1
01:00 Burlaci intarziati. (r) Comedie, SUA, 2013 Regia: Jon Turteltaub.

ANTENA 1

06.00 Observator. (live)
08.00 Neatza
10.50 In gura presei cu Mircea Badea
11.40 Teleshopping
12.00 Mireasă pentru fiul meu
13.00 Observator
14.00 Mireasă pentru fiul meu
16.00 Observator. (live)
17.00 Acces direct cu Simona Gherghe. „Acces Direct" este o emisiune axată pe actualitatea de zi cu zi, în care „vedetele" sunt oamenii obişnuiţi, cu problemele, bucuriile, grijile şi întâmplările lor ieşite din comun. Reporterii speciali aduc în atenţia telespectatorilor precum şi a publicului din platou cazuri impresionante de viaţă, subiecte sociale dar şi ştiri mondene din actualitatea fierbinte a vedetelor şi personalităţilor autohtone.
19.00 Observator

20.00 Observator special
20.30 Te pui cu blondele? cu Dan Negru Dan Negru, însoţit de o armată de femei superbe, e hotărât să demonstreze că aparenţele pot fi înşelătoare. Emisiunea le pregăteşte telespectatorilor o mulţime de surprize. Pe lângă 50 de blonde frumoase care încearcă în fiecare săptămână să demonstreze că sunt şi deştepte, emisiunea le aduce telespectatorilor ediţii speciale şi concurenţi vedetă. „Te pui cu blondele" şi-a propus să promoveze valorile autentice, într-o lume care spune despre ele că nu mai există.
23.00 Un Show Păcătos cu Dan Capatos
01.00 Observator. (r)
02.00 Te pui cu blondele ?

HBO

06:00 Jucării. Comedie, SUA, 1992. Regia: Barry Levinson.
08:00 Ştrumfii 2. Animaţie, SUA, 2013. Regia: Raja Gosnell. Cu: Hank Azaria, Neil Patrick Harris, Brendan Gleeson, Jayma Mays, Jacob Tremblay
09:45 Oameni mari şi fără minte 2. Comedie, SUA, 2013. Regia: Dennis Dugan.
11:25 Maria Antoaneta. Dramă, SUA, 2006. Regia: Sofia Coppola.
13:30 Bătălia anului. Dramă, SUA, 2013. Regia: Benson Lee. Cu: Josh Holloway, Laz Alonso, Josh Peck, Caity Lotz
15:20 Salutare, doamnelor! - Filmul Comedie, SUA, 2014. Regia: Stephen Merchant.
16:45 Fata cu nouă peruci. Dramă, Germania, 2013. Regia: Marc Rothemund.
18:45 Secţia de geriatrie - II, Ep. 1
19:15 Revenirea - II, Ep. 1

20:00 Saving Mr Banks: În căutarea poveştii. Dramă, SUA, 2013. Regia: John Lee Hancock. Cu: Tom Hanks, Emma Thompson, Colin Farrell, Ruth Wilson, Bradley Whitford
22:05 Umbre. Ep. 5
22:55 Rămâi cu mine. Ep. 13
23:40 Sub acelaşi acoperiş. Ep. 2
00:15 Jack Reacher - Un glonţ la ţintă. Acţiune, SUA, 2012. Regia: Christopher McQuarrie. Cu: Tom Cruise, Rosamund Pike, Richard Jenkins, David Oyelowo
02:25 Toto şi surorile lui. Documentar, România, 2014. Regia: Alexander Nanau.
04:05 Un ştirist legendar 2. Comedie, SUA, 2013. Regia: Adam McKay

TVR 2

09.00 Misiune de salvare în Munţii Stâncoşi 10.00 Ieri Azi Mâine 10.50 Cartea cea de toate zilele 11.10 Destine ca-n filme 12.00 D'ale lu' Mitică 13.00 Interviurile Festivalului George Enescu, 2013 13.50 Cartea cea de toate zilele 14.00 Istorii încalcite 14.30 Cultura minorităţilor 15.00 Telejurnal 16.00 Ieri Azi Mâine 16.50 5 minute de istorie 17.00 Prinţesa sâbiilor 17.50 Cartea cea de toate zilele 18.00 Telejurnal 19.00 Documentar 360° - GEO 20.10 Dragonwyck 22.00 Ora de ştiri 23.00 Noapte indigo 00.10 Escroci de treabă 01.00 Natură şi aventură 01.30 Istorii încalcite

AXN

08.00 Mesaje de dincolo 08.55 Calea Misterelor 09.50 Echipa specială 10.45 Poliţişti fără frontiere 11.45 Mesaje de dincolo 12.40 Conan aventurierul 13.35 Legenda căutătorului 14.30 Numb3rs 15.25 Echipa specială 16.20 Calea Misterelor 17.15 Conan aventurierul 18.15 Legenda căutătorului 19.10 Poliţişti fără frontiere 20.10 Numb3rs 21.05 NCIS: Anchetă militară 22.00 NCIS: Anchetă militară 23.00 NCIS: Los Angeles 00.00 Lege şi dreptate 01.05 NCIS: Anchetă militară 02.00 NCIS: Anchetă militară 02.45 NCIS: Los Angeles

ANTENA 3

6.00 Ştirile dimineţii 10.00 Previziunile zilei 11.00 Se întâmplă în România 12.00 Ştiri 13.00 Se întâmplă în România 14.00 Ştiri 15.00 Esenţial 16.00 Esenţial cu Alina Petrescu 17.00 100 de minute cu Alessandra Stoicescu 18.00 100 de minute 18.45 La ordinea zilei 21.00 Subiectiv 23.00 Stiri 0.00 Ştiri 1.00 Ştiri 1.10 Subiectiv, reluare 2.00 Ştiri 2.10 Subiectiv, reluare 3.00 Ştiri 3.10 100 de minute c, reluare 4.00 Ştiri 4.10 La ordinea zilei, reluare 5.00 Ştiri 5.10 La ordinea zilei, reluare

PRIMA TV

07.30 Dosarele DNA 08.30 Playtech 09.00 Râzi şi câştigi 10.00 Legături de sânge 11.30 Fii pe fază 12.00 Codul magicienilor 12.30 Levintza prezintă 13.15 Mondenii 14.00 Mondenii 15.00 Cireaşa de pe tort 16.00 Trăsniţii 16.30 Focus 17.00 Legături de sânge 18.00 Focus 19.00 Râzi şi câştigi 19.30 Cireaşa de pe tort 20.30 Cronica Netului 21.00 Ajutor! Vreau sa slabesc! 22.30 Trăsniţii 23.00 Focus din inima României 23.30 Click! 00.00 Fii pe fază 01.00 Capcan TV 02.30 Cronica Netului 03.00 Ajutor! Vreau sa slabesc! 04.30 Levintza prezintă

CINEMAX

07:00 Un ciudat şir de evenimente 08.40 Halo 4: Drumul spre întuneric 10.10 Călugărul 11.50 Centurionii moderni 13.30 Steaua întunecată 14.55 Ginger şi Rosa 16.25 În căutarea lui Jupiter Comedie, Franţa, 1980 18.05 Halo 4: Drumul spre întuneric SF, SUA, 2012 19.40 Fahrenheit 451 21.30 Maicol Jecson Comedie, Italia, 2013 23.00 Cartelul crimelor–V, Ep. 5 00.00 Cazurile lui Jack Cloth 3 Comedie, Marea Britanie, 2014 01.30 Vechiul Hollywood Dramă, SUA, 1975 03.55 Secretul din criptă 05.30 Ginger şi Rosa

B1

08.55 Business B1 la zi 09.00 Ştirile dimineţii (d) 09.55 Business B1 la zi 10.00 ŞTIRILE DIMINEŢII (d) 11.00 EVENIMENTUL ZILEI (direct) 12.00 Ştirile B1 (d) 13.00 TALK B1 (d) 14.00 România, acum (d) 15.00 Ştirile B1 (direct) 16.00 România, acum (d) 17.00 EVENIMENTUL ZILEI (d) 18.00 Ştirile B1 (d) 19.00 BUTONUL DE PANICĂ (d) 20.00 BUNĂ SEARA, ROMÂNIA (d) 21.30 ACTUALITATEA ROMÂNEASCĂ (d) 23.00 Lumea lui Banciu (d) 00.00 Ştirile B1 (d) 01.00 Actualitatea românească (r)

ACASĂ

05:45 Terra nostra 06.45 Cununa de lacrimi 07.45 Tanar si nelinistit 08.45 Teleshopping 09.00 Clona 10.00 Teleshopping 10.15 Regina inimilor 11.15 Ingeri pazitori 12.45 Puterea destinului 14.30 Complicea 15.30 Cununa de lacrimi, 16.30 Tanar si nelinistit 17.30 Clona 18.30 Regina inimilor 19.30 Ingeri pazitori 20.30 Puterea destinului 22.15 Complicea 23.15 Terra nostra 00.15 Clona 01.15 Iubire ca in filme 02.15 Doamne de poveste 03.00 Acasa in bucatarie 04.00 Iubire ca in filme 05.00 Doamne de poveste

PRO CINEMA

07:30 La Maruta 09.00 La Bloc 10.30 La Bloc 12.00 Doamne de poveste 13.00 Vorbeste tot orasul 15.15 CJ7 Jucaria misterioasa 17.00 Devoratoarea de barbati 18.45 Ca-n vremurile bune 20.30 Leu in desert 23.00 Nina are un amant Cu: Laura San Giacomo, Paul Rhys, Michael O'Keefe, Fisher Stevens Incurajata de cea mai buna prietena, Nina incepe o relatie cu un fotograf britanic, atunci cand sotul este plecat intr-o calatorie de afaceri 01.00 Leul in desert 03.00 Lumea PROCINEMA

EUFORIA

06.00 Anna si Kristina's Beauty Call 08.00 Retete ca la carte 09.15 Medici in Santa Monica (r) 10.15 Reteta dragostei 11.30 Proaspat si rapid cu Emeril 12.00 Amantele (r) 13.00 Soare, palmieri si crime SUA 2011 drama 14.00 Dr. House (r) 16.00 Mostenitorii 17.30 Nu vreau să mă însor 19.00 Amantele 20.00 Ally McBeal (s) 21.00 Medici in Santa Monica22.00 Dr. House (s) 00.00 Răzbunare (s) 01.00 Ally McBeal (r) 02.00 Anna si Kristina's Beauty Call 03.00 Nu vreau sa ma insor (r)

ANTENA STARS

06:15 Star Magazine 08 Star news 09:00 STAR MATINAL (cu Rocsana Marcu si Razvan Botezatu) 12:00 STAR MAGAZINE (cu Laura Micovschi) 14:00 NECENZURAT (cu Adriana Bahmuteanu) 16:00 STAR MAGAZINE (cu Laura Micovschi) 17:00 Agentul Vip (reluare) 18:55 STAR NEWS (cu Andra Trandas) 19:45 RĂI DA' BUNI (cu Mihai Morar) 21:45 STAR NEWS (cu Andra Trandas) 22:00 AGENTUL VIP (cu Cristian Brancu) 00:15 STAR NEWS (cu Andra Trandas) 00:30 Răi da' buni (reluare) 02:30 Agentul Vip (reluare) 04:30 Necenzurat (reluare)

RTL KLUB

06.35 Top Shop 07.00 Desene animate 08.35 Ştiri 09.08 În fiecare dimineaţă! 13.45 Portret 14.15 Viaţă gustoasă 14.35 Reflector 15.20 Budapesta, zi şi noapte (rel.) 16.45 Furtuna (s) 17.50 Dr. Toth 20.20 Budapesta, zi şi noapte (s) 21.35 Între prieteni (s) 22.15 Suleiman (s) 23.25 Stiri 00.05 Pe lângă casă 00.40 Bărbatul modern 02.40 Reflector

REDACŢIA NU ŞI ASUMĂ RESPONSABILITATEA PENTRU EVENTUALELE SCHIMBĂRI

DIGI FILM

07.10 Kundun. Dr., 1997. 09.20 Tribul învingătorilor. Dramă, 2012. 11.05 Urâsc Ziua Îndrăgostiţilor. Romantic, 2009. 12.40 Supremaţia lui Bourne. Ac., 2004. 14.30 Ca-n vremurile bune. Comedie, 2001. 16.00 Amurg. Thriller, 1998. 17.40 Vacanţa. Comedie, 2006. 20.00 Cursă infernală. Acţiune, 2012. 21.30 Playboy de L.A. Com., 2009. 23.05 Patru asasini. Acţiune, 2014. 00.50 Reglare de conturi. Comedie, 2004. 02.35 Limitele credinţei. Comedie, 2001. 03.50 Cursă infernală. Acţiune, 2012.

Bebeluşii reacţionează bine la tratament FOTO: V.O.

Virusul care înspăimântă

Are manifestări atipice şi a „atacat", până la stop cardio-respirator, 17 nou-născuţi şi sugari din Arad.

ARAD. „A avut febră 38.6 şi nu a mai primit aer. M-am speriat şi am venit la spital. Sunt internată de două săptămâni. Şi acum sper să fie mai bine" - spune mămica unui copil de şapte luni. „Fetiţa mea a început să tuşească. Febră nu a avut, dar nu se simţea bine. Pentru că nu a mai fost răcită până acum şi mi-a fost teamă să nu i se întâmple ceva rău, am venit la spital. Suntem aici de patru zile şi mergem spre bine. Tratamentul îi priieşte" - zice o altă mămică.

În general, viroza debutează cu febră mare, dar se poate întâmpla ca simptomele să nu fie îngrijorătoare. Însă atunci când sugarii ajung la spital, medicii descoperă o afectare masivă a plămânului celui mic. Inflamaţia plămânului îl împiedică pe sugar să respire bine şi îngreunează oxigenarea organismului la parametri normali. De aici se forţează circulaţia spre plămâni şi pot să apară decompensări cardiace.

Din nefericire, doi dintre bebeluşii care s-au îmbolnăvit de această viroză atipică au făcut stop cardiac şi au fost transportaţi în stare gravă la spitalul din Timişoara.

Recomandări

Medicii avertizează mamele să nu îşi ducă bebeluşii în colectivităţi, în această perioadă, iar atunci când apar primele semne de boală, să se adreseze unui medic. **JA-D.D.**

Măcel verde în zona Pâncota

63 de duzi, arbori care sunt protejaţi de lege, au fost puşi la pământ pe marginea a două drumuri judeţene.

Au intrat, din nou, cu drujba în copaci FOTO:FAN

ARAD. O singură sesizare telefonică şi instituţiile de control (Garda de Mediu şi Poliţia) s-au deplasat pe drumul judeţean care leagă oraşul Pâncota de Caporal Alexa şi cel către Măderat. Zeci de duzi de pe marginea drumului au fost puşi la pământ. La numărătoare au fost 25 de bucăţi între Pâncota şi Măderat şi 38 între Pâncota şi Caporal Alexa. A fost făcută la faţa locului o notă de constatare şi în cursul zilei de miercuri vor fi continuate cercetările. Din primele informaţii obţinute, se pare că, din nou, pentru tăierea acestor pomi nu au fost solicitate toate avizele necesare, caz în care se poate vorbi de dosar penal. În cazul duzilor, chiar şi pentru toaletarea lor este nevoie de aprobare din partea Agenţiei de Protecţia Mediului, cu atât mai mult cu cât în cazul de faţă era vorba de tăierea lor.

Pe terenul CJA

Copacii se aflau pe marginea drumului judeţean (DJ 792C) şi, ca atare, aparţin Consiliului Judeţean Arad. De ce s-a luat decizia de a-i tăia şi dacă aceasta a fost luată, au fost respectaţi toţi paşii legali? Cu siguranţă în cursul zilei de miercuri, organele de control vor cere şi vor primi explicaţii cu documente pe acest subiect. A fost solicitată aprobarea de la Agenţia de Mediu, a fost făcut marcajul copacilor şi a fost, mai apoi, primit avizul de exploatare? Întrebări la care cu siguranţă se va afla răspunsul. De data aceasta, explicaţiile pentru tăieri nu vor fi date de persoane juridice, care au afaceri pe domeniul public (precum situaţia de la ştrand) ci direct de la o instituţie publică, cea care conduce destinele judeţului.

Nu respectă legea

Dincolo de impactul asupra mediului, aceste decizii pot avea un impact de natură penală asupra decidenţilor. Lipsa acordului Agenţiei de Protecţia Mediului, sau a unui aviz de la ITRSV poate duce la dosar penal pentru cel responsabil.

MONICA ARDELEAN
monica.ardelean@russmedia.ro

Bani pentru agricultură performantă FOTO: FAN

APIA achită diferenţa la plata pe suprafaţă

ARAD. De astăzi, fermierii arădeni vor fi mai bogaţi. „Începând cu data de 19 ianuarie 2015, Agenţia de Plăţi şi Intervenţie pentru Agricultură, Centrul Judeţean Arad a demarat efectuarea plăţilor pentru diferenţa de sprijin financiar pe componenta Schema de plată unică pe suprafaţă (SAPS) şi Ajutoare naţionale tranzitorii (ANT) pentru cererile de plată pe suprafaţă depuse în Campania 2014. Începând de miercuri, 21 ianuarie, banii vor fi viraţi în conturile fermierilor. Fermierii ale căror cereri de plată sunt supuse verificărilor specifice vor beneficia de sprijin financiar până cel târziu la sfârşitul lunii februarie 2015" - precizează Gheorghe Alda, director al APIA Arad.

Dacă avansul acordat până la sfârşitul anului trecut a fost de 69 de euro/ha, diferenţa de plată se ridică la 70,38 euro/ha. La acestea se adaugă 19,81 de euro/ha din bugetul naţional, care se acordă în sectorul vegetal, în cadrul schemei de ajutoare naţionale tranzitorii, pentru culturile amplasate pe teren arabil (ANT). Plăţile se fac în lei, la cursul de schimb de 4,4102 lei pentru un euro, stabilit de către Banca Centrală Europeană în data de 30 septembrie 2014. **JA-D.D.**

Contra intervenţiei în cursul francului elveţian

Deputaţii arădeni cred că Guvernul şi Parlamentul nu pot interveni în problema cursului francului elveţian.

ARAD. Deputaţii au fost convocaţi în sesiune extraordinară, pentru a dezbate problema datornicilor în franci elveţieni care nu-şi mai pot plăti ratele din cauza creşterii fulminante a respectivei monede. Deputaţii arădeni Flavius Măduţa (PSD), Eusebiu Pistru şi Mihai Calimente (PNL), sunt de părere că statul - Guvernul şi Parlamentul - nu pot să intervină cu decizii în această problemă. Toţi trei sunt de părere că mai mult decât a se discuta cu băncile, pentru ca ele să ia unele măsuri de sprijinire a datornicilor, nu se poate face.

Flavius Măduţa

„Preocuparea pentru problemele acestor oameni este normală, dar nici Guvernul, nici Parlamentul nu au vreo vină că ei au ales o soluţie riscantă de a se împrumuta. Tot ce se poate face este dialogul punctual cu băncile, pentru găsirea unei soluţii. La urma-urmei, nici ele nu au nimic de câştigat dacă numărul clienţilor care nu vor mai plăti deloc creşte foarte mult", spune Flavius Măduţa.

Mihai Calimente

Deputatul liberal spune că „este foarte complicat, doar cu acordul băncilor se poate face ceva. Nu poţi interveni, aşa ar putea să pretindă ajutor şi cei care au jucat la bursă şi au pierdut. Nu ai cum să iei decizii împotriva economiei libere de piaţă. De fapt, pe noi ne-au convocat pentru Legea insolvenţei persoanelor fizice, care ar putea aduce un oarecare ajutor, dar tot nu rezolvă problema" - opinează Calimente.

Eusebiu Pistru şi Mihai Calimente FOTO: JA

Eusebiu Pistru

Nici Eusebiu Pistru nu este acord cu intervenţia: „Nu are ce să se amestece Parlamentul. Dacă francul elveţian ar fi scăzut, clienţii nu s-ar fi dus să ceară să plătească la cursul la care s-au împrumutat. Şi-au asumat din start riscul să suporte schimbarea cursului pieţii. Plătesc mai mult şi cei care s-au împrimutat în euro şi cei care s-au împrumutat în dolari. Ce facem, intervenim şi pentru aceştia? Este imposibil, vorbele aruncate la televizor, că Guvernul caută soluţii, sunt populisme ieftine". **JA-S.T.**

Flavius Măduţa FOTO: JA

Gheorghe Falcă, în parteneriat cu Guvernul

ARAD. La şedinţa Asociaţiei Municipiilor din România, de luni, primarul Aradului, Gheorghe Falcă, a fost desemnat coordonator al grupului de lucru pe teme de administraţie publică locală, unul din cele cinci-conduse de primari de municipii- alcătuite de către Asociaţie la solicitarea cancelariei premierului Victor Ponta. Acesta a solicitat, în acest mod, sprijin în implementarea acţiunilor prevăzute în strategia de consolidare a administraţiei publice locale în 2014-2020. Întrebat, telefonic, ce face, de fapt, acolo, Falcă a spus: „coordonez, în parteneriat cu ministerele, legislaţia pe administraţie". În altă ordine de idei, Falcă, în calitate de membru în conducerea Asociaţiei Municipiilor din România, spune că aceasta nu s-a pronunţat împotriva alegerii primarilor în două tururi, ci doar a votat, în unanimitate, pentru rămânerea în aceeaşi structură. „Am votat în unanimitate că vrem să rămânem în aceeaşi structură, iar eu am spus ce a reieşit din vot", spune Falcă. **JA-S.T.**

Sub bagheta maestrului Roberto Salvalaio FOTO: FAN

Concertul de joi seara

ARAD. Anotimpurile din Buenos Aires, una dintre cele mai celebre partituri din repertoriul universal al ultimelor decenii, redate prin performanţele pianistului Sorin Dogariu şi ale orchestrei de coarde, conturează prima parte a programului simfonic din 22 ianuarie, de la ora 19.00, etalând unul dintre cele mai exhaustive experimente şi readucând în atenţie unul dintre compozitorii cei mai greu de clasificat ai secolului XX. Muzica lui Astor Piazzolla reprezintă unul dintre cele mai bune exemple de îngemănare a tangoului cu tradiţia cultă, iar tematica frecvent abordată a anotimpurilor reia un pretext artistic care excelează în ritmuri şi culori.

În partea a doua a serii, Igor Stravinsky, unul dintre marii ritmicieni şi orchestratori ai secolului XX cucereşte spaţiul de audiţie cu Simfonia în mi bemol major, op. 1, cea care cuprinde în germenii săi marile capodopere de mai târziu, Pasărea de foc sau Petruşka.

Ambulanţă nouă la Arad

ARAD. Serviciul Judeţean de Ambulanţă are, de la începutul săptămânii, o autospecială nouă marca VW, cu tracţiune integrală, tip B1/2 prin programul naţional de înnoire a parcului auto. Complet echipată pentru situaţii de urgenţă, noua ambulanţă completează parcul de 51 de autospeciale al serviciului judeţean. Ultimele două ambulanţe au sosit în luna noiembrie, aceasta fiind a treia primită de la minister în ultimele luni. Din cele 52 existente în acest moment, 32 sunt echipate pentru situaţii de urgenţă, iar alte 20 sunt pentru transport pacienţi. „Ne bucurăm pentru această nouă ambulanţă. Este a treia pe care am primit-o în ultimele trei luni. Sperăm să mai primim şi altele, în solicitarea pe care am făcut-o la minister am cerut pentru Arad un număr de 9 ambulanţe", a declarat directorul Serviciului Judeţean de Ambulanţă, Raveca Maria Nicoară.

Ambulanţa nouă FOTO: JA

Ceea ce rămâne încă o problemă pentru serviciul arădean este lipsa şoferilor. Chiar dacă la final de an s-au mai făcut angajări, din care 3 şoferi şi 6 asistente, tot ar mai fi nevoie de încă 8 şoferi pentru maşinile de urgenţă şi 4 pentru cele de transport. **JA-M.A.**

JURNAL ARĂDEAN

Friptură de porc în foi de varză murată

SAVOARE. Friptura de porc în foi de varză poate reprezenta un fel principal ce poate fi servit chiar în zilele de sărbătoare. Gustul inconfundabil al cărnii de porc capătă o savoare aparte odată cu îmbrăcarea ei în foi de varză.

INGREDIENTE:
1 varză murată, 1 kilogram de carne de porc, 12 felii subțiri de slănină de porc, 1 căpățână de usturoi, 30 grame de unt,1 pahar de vin alb, un praf de piper, ½ linguriță de cimbru, ½ legătură de mărar, 1 praf de Ienibahar, 1 linguriță de vegeta.

MOD DE PREPARARE:
Pentru prepararea fripturii de porc în foi de varză trebuie să alocați în jur de 90 de minute. Din ingredientele menționate mai sus veți obține 10 porții de friptură de porc în foi de varză. Astfel, pentru început trebuie să spălați carnea de porc, o puneți la fiert la foc mic, în apă cât să o acopere, în care ați dizolvat condimentul din legume. În timp ce se fierbe carnea, desfaceți varza în foi și, dacă este prea sărată, lăsați-o la desărat în apă rece. Apoi, lăsați carnea să se răcească în apa în care a fiert, apoi scurgeți-o, porționați-o și presărați feliile de carne cu sare și condimente după gust. După aceea, înveliți fiecare bucată de carne într-o felie de slănină, apoi în foaie de varză. Într-o cratiță cu unt topit, înăbușiți căței de usturoi necurățați de coajă, împreună cu pachețelele astfel pregătite. Apoi, turnați câte puțină zeamă în care a fiert carnea, apoi acoperiți cratița cu un capac și lăsați-o să fiarbă la foc mic, timp de 40 de minute.

Friptura de porc în foi de varză stropiți-o cu vin și introduceți cratița în cuptor, pentru încă 10 minute. Serviți friptura împreună cu sosul din tavă și garnitură de cartofi natur.

Bezelele, desertul perfect

Dacă urmați trucurile de mai jos, bezelele pregătite sunt delicioase și numai bune de inclus în deserturi, torturi sau tarte cu lămâie.

BUNĂTĂȚI DULCI. Bezelele sunt foarte ușor de pregătit dacă ții cont de câteva lucruri de bază. De fiecare dată când încerci să le pregătești sfârșești prin a te manifesta nervos în fața unei tăvi cu niște bezele lăsate, arse sau fără gust? Atunci urmează sfaturile de mai jos pentru ca acestea să fie cu siguranță bunătăți dulci să-ți iasă absolut perfect!

1 Asigură-te că în bucătăria în care pregătești bezelele nu este foarte cald. De asemenea, asigurăte că pe pereți ori geamuri nu este condens și că umiditatea din aer nu este foarte mare.

2 Curăță bine bolul în care urmează să bați albușurile. Pe suprafata acestuia nu trebuie sa existe nicio urma de grasime, mizerie sau apa. Scoate ouăle din frigider și separă-le, asigurându-te că nici măcar un strop de gălbenuș nu cade peste albușuri. Pentru un rezultat și mai bun, folosește albușuri mai vechi, pe care le-ai păstrat în frigider timp de câteva zile.

3 Albușurile se bat mai bine dacă sunt puse într-un bol care are o temperatură apropiată de cea a camerei. Încălzește bolul ținându-l pentru foarte puțin timp deasupra flăcării de aragaz ori sub jetul de apă fierbinte.

4 Folosește întotdeauna un bol de inox pentru a prepara bezele. Pe cele din plastic se găsesc, de cele mai multe ori, pete de grăsime care pot împiedica formarea texturii de care ai nevoie pentru un desert perfect.

5 Zahărul tos este potrivit de obicei pentru bezelele obișnuite, însă pentru deserturi mai fine precum Pavlova este recomandat să folosești zahăr pudră. Nu ai așa ceva la dispoziție? Pune zahărul tos în robotul de bucătărie, pornește gadgetul la viteză maximă și bucură-te de noul tău zahăr pudră.

6 În final, o regulă pe care nu mulți o știu. Dacă vrei să obți o compoziție pufoasă și voluminoasă, nu adăuga zahărul prea devreme. Bate albușurile bine, până când acestea capăta consistența unei creme moi, omogene. Apoi, adaugă zahărul încet, punând câte o lingură plină, rând pe rând. Bate albușurile până când zahărul s-a topit (totuși, nu exagera cu acest procedeu pentru că riști ca bezelele să se înmoaie). Spor la copt!

Truc bonus

Coace bezelele la temperatură mică pentru cel puțin o oră (timpul poate varia până la o oră și jumătate sau chiar două). După ce timpul de coacere indicat a trecut, nu scoate bezelele direct pe masă, ci oprește focul și lasă-le să se răcească în cuptor.

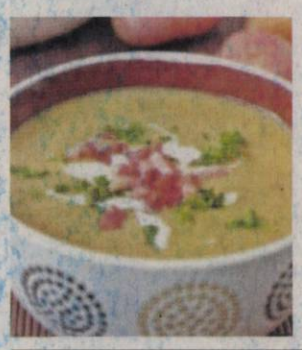

Supă-cremă de cartofi cu bacon

INGREDIENTE: 600 g cartofi (de preferință albi, făinoși), 150 g bacon, 1 ceapă, 3 căței de usturoi, 1 morcov, 1 rădăcină de pătârnac (mic), 20 g unt, 2 linguri ulei, 1 foaie de dafin, 1 linguriță tarhon, 1 legătură pătrunjel verde, 1 cub Knnor de legume, sare, piper, smântână.

MOD DE PREPARARE:
Se curăță legumele. Baconul tăiat fâșii se prăjeste în unt și ulei până devine crocant. Se scoate pe o farfurioară și în grăsimea rămasă se pun ceapa și usturoiul tocat. Se lasă 1-2 minute apoi se adaugă legumele: cartofii, morcovii și pătârnacul tăiați cubulețe. După 4 minute se adaugă 1 litru de apă fierbinte, foaia de dafin, sare, piper, tarhon, cubul Knnor, se pune capacul la oală și se lasă la fiert 20 minute. Se scoate foaia de dafin, se adaugă jumătate din baconul crocant și cu ajutorul blenderului se pasează legumele fierte. Se servește în boluri.

Tort buturugă cu cremă de ciocolată amăruie

INGREDIENTE, pentru blat: 6 ouă, 6 linguri zahăr, 6 linguri făină. Pentru cremă: 500 ml frișcă lichidă, 350 g ciocolată amăruie, 1 esență rom. Pentru decor: frunzulițe din marțipan, bombonele roșii, cocos.

MOD DE PREPARARE
Pentru cremă vom pune într-o crăticioară, la bain-marie frișcă lichidă împreună cu ciocolata ruptă cubulețe și romul cu atenție în așa fel încât crăticioara cu compoziția să nu atingă apa. Lăsăm până se topește complet ciocolata, omogenizăm, lăsăm să se răcorească și lăsăm la frigider două trei ore. Compoziția se va întări. O batem cu mixerul până capată consistența unei creme. Batem ouăle cu zahărul până devin ca o cremă. Adăugăm făina și omogenizăm. Turnăm în tava tapetată cu hârtie de copt (dimensiuni tava 32*35). Dăm la cuptor la foc iute. Lăsăm doar atât cât să se rumenească foarte puțin pe margine. Atenție, dacă o lăsați prea mult nu se mai poate rula. O răsturnăm pe un prosop umed și îndepărtăm cu grijă hârtia de copt. Imediat repartizăm 1/3 din cremă pe întreaga suprafață a ruladei. Rulăm cu ajutorul prosopului, strângem bine la capete și dăm la congelator pentru 10 minute.

Tăiem un capat pe diagonală și îl atașăm la restul ruladei în așa fel încât să semene a buturugă. Îmbrăcăm cu restul de cremă rulada. Cu ajutorul unei furculițe trasăm niște dungi neuniforme ca să îi dăm aspectul unei buturugi. Ornăm cu frunzulițe, bombonele și presărăm nuca de cocos.

Pizza picantă cu șuncă de mere și legume sote

INGREDIENTE, pentru aluat: 300 g făină, 25 g drojdie de bere, 2-3 linguri ulei, 1 linguriță rasă zahăr, sare. Pentru umplutură: 250 g șuncă presată, 1 ardei gras roșu, 3-4 roșii, 1 ceapă, 3-4 linguri vin alb, 2-3 ardei iuți, 150 g suc de roșii, 1 lingură ulei, 100 g caşcaval.

MOD DE PREPARARE:
Se dizolvă zahărul și drojdia de bere în 125 ml apă călduță, apoi se toarnă în făina cernută cu un praf de sare și se frământă, adăugând treptat și uleiul. Aluatul obținut se acoperă cu un șervet și se pune într-un loc cald, la dospit, aproximativ 30 minute.

Între timp, se pregătește umplutura. Ceapa se taie solzișori și se călește ușor în ulei. Se stinge cu vin și se lasă să fiarbă înăbușit, apoi se adaugă ardeiul gras tăiat rondele, ardeiul iute tocat mărunt, sucul de roșii și sare după gust. Se lasă la foc mic, până ce sosul scade în tigaie. Aluatul crescut se întinde într-o foaie subțire și se pune într-o tavă unsă cu ulei și tapetată cu făină. Se presară șunca tăiată cubulețe, apoi se întinde sosul picant, roșiile tăiate rondele și caşcavalul ras. Se coace în cuptorul dinainte încins, la foc potrivit, 20-25 minute.

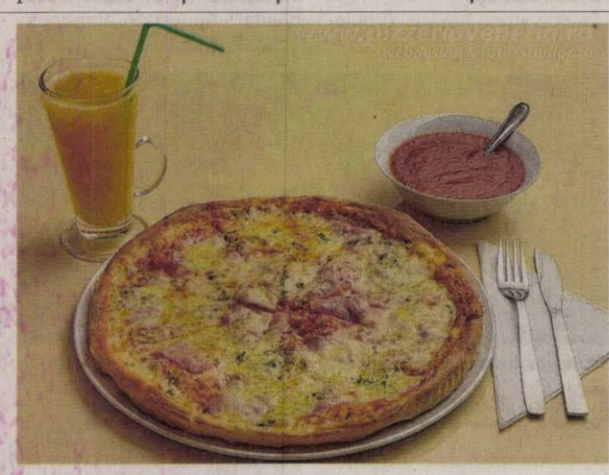

Mămăligă în straturi, cu cârnăciori

INGREDIENTE:
Mămăligă,
200 g telemea,
150 g de cabanos,
două ouă, trei linguri de ulei,
o linguriță de sare.

MOD DE PREPARARE:
Brânza se rade, se bat ouăle, iar cârnăciorii se taie în rondele. Se unge o cratiță cu ulei și se pune în ea jumătate din mămăligă.

Se toarnă jumătate din ouăle bătute și brânză. Se acoperă cu restul de mămăligă, ou bătut, brânză rasă și cârnăciori.

Se dă 30 de minute la cuptor.

Interviu JA. **Ana Maria Dragoş, directorul Centrului Cultural Judeţean Arad**

Fiecare proiect e o provocare

Retrospectiva activităţii desfăşurate în anul 2014 la Centrul Cultural Judeţean Arad.

De curând aţi lăsat în urmă un nou an de activitate intensă. Care au fost principalele momente pe care Centrul Cultural Judeţean Arad le-a parcurs în 2014 ?

ANA MARIA DRAGOŞ. Calendarul anual de activităţi culturale al Centrului Cultural Judeţean conţine o întreagă diversitate de evenimente, acţiuni şi proiecte, de la cele înscrise în sfera culturii tradiţionale, folclorice, până la spectacole mai elitiste, susţinute pe scena Teatrului de Vară ETHOS. La fel ca şi în anii precedenţi, programul oferit de noi în 2014 a respectat tradiţia, dar a oferit publicului şi multe noutăţi. Ar fi dificil, dacă nu imposibil, să menţionez aici doar câteva dintre acestea. Pentru mine, la fel ca şi pentru întreaga echipă a Centrului Cultural Judeţean, fiecare eveniment, acţiune sau proiect este unic şi reprezintă o provocare şi în acelaşi timp o împlinire care ne leagă de el.

Reformulez întrebarea: care dintre acestea consideraţi că au fost cel mai bine primite de public?

ANA MARIA DRAGOŞ. Locuitorii din mediul rural şi mic urban, de pe întreg teritoriul judeţului Arad, au avut parte de evenimente de excepţie, majoritatea acestora fiind înscrise în sfera culturii tradiţionale, folclorice. „Sărbătoarea Vinului în Podgoria Miniş-Măderat", „Festivalul Vânătorilor" de la Bata, „Parada clătitelor" de la Moneasa, „Festivalul părădăicilor" de la Macea, „Praznicul de pită nouă" de la Pecica şi Beliu, „Nedea de la Tăcăşele", „Târgul de fete de pe Muntele Găina", „Târgul Codrenilor" de la Chisindia, „Caravana Tradiţiilor de iarnă" - în 17 localităţi ale judeţului, sunt doar câteva dintre manifestările cultural-artistice de sorginte folclorică, ce alcătuiesc o parte importantă a patrimoniului mobil al tradiţiilor populare de certă valoare ale judeţului Arad. În fiecare an Centrul Cultural Judeţean Arad conferă acestora locul de cinste care li se cuvine în cadrul Calendarului Cultural Anual.

Pe de altă parte aş aminti proiectul transfrontalier Green House, în implementarea căruia am investit anul acesta foarte multă energie, având convingerea că el va reprezenta o deschidere spre noi oportunităţi cultural-educative pentru arădeni.

Un alt proiect cultural european valoros, CreArt, şi-a continuat traiectoria propusă şi anul acesta, contribuind prin activităţile desfăşurate la conectarea patrimoniului cultural-artistic existent în judeţul nostru în circuitul de valori europene.

Am avut parte tot în 2014 de o infuzie de cultură europeană de cel mai înalt nivel oferită arădenilor cu ocazia primei ediţii a Zilelor Culturii Austriece la Arad, dar nu am neglijat nici promovarea valorilor autohtone arădene prin intermediul platformei de educaţie civică „Aradul Contează" sau în cadrul Zilelor Culturii Arădene în Austria. Cea de-a II-a ediţie a Festivalului de spiritualitate şi artă sacră românească „Filocalia" s-a desfăşurat cu succes în primăvara acestui an la Arad, fiind dedicat anului comemorativ al Sfinţilor Martiri Brâncoveni. Festivalul a fost organizat în parteneriat cu Arhiepiscopia Aradului.

Şcoala de vară a reunit în atelierele sale copii şi tineri din judeţ şi municipiu, interesaţi să exploreze domenii de activitate artistică precum teatru, muzică, dans sau diverse forme ale artelor plastice sau aplicate. Un interes deosebit s-a manifestat faţă de atelierele de jurnalism şi de eco-artizanat. Şi pentru că în ultimii ani s-a cristalizat nevoia de a oferi şi copiilor de vârstă preşcolară un mediu potrivit în care aceştia să-şi poată manifesta creativitatea şi talentul, a fost înfiinţată anul acesta Grădiniţa culturală, proiect unic la nivel naţional.

Unul dintre cele mai importante momente culturale ale anului, împlinirea a unui sfert de veac de existenţă a Revistei literare „Arca", a constituit prilej de mare sărbătoare. Cu această ocazie a avut loc la Arad o reuniune a celor mai valoroşi autori de literatură din ţară şi din străinătate. Invitat de onoare la această întâlnire a fost renumitul critic literar Nicolae Manolescu. Acestea sunt doar câteva dintre reperele demne de luat în considerare atunci când privim în retrospectivă activităţile Centrului Cultural Judeţean derulate pe parcursul anului 2014.

> Fiecare eveniment, acţiune sau proiect este unic şi reprezintă o provocare şi în acelaşi timp o împlinire care ne leagă de el

Nicolae Manolescu este doar unul dintre numele de referinţă pe care le-aţi avut ca invitaţi în acest an. În stagiunea estivală a Teatrului de Vară ETHOS aţi invitat de asemenea numeroşi „monştri sacri" ai marilor scenelor româneşti şi internaţionale.

ANA MARIA DRAGOŞ. Da, ne-am bucurat anul acesta de prezenţa la Arad, în cadrul stagiunii estivale a Teatrului de Vară, a maeştrilor Dan Puric, Gheorghe Zamfir, Ion Caramitru, Ovidiu Lipan Ţăndărică, am admirat-o pe actriţa Maia Morgenstern, pe soprana Felicia Filip, am asistat la o demonstraţie de coregrafie de cel mai înalt nivel avându-i invitaţi pe patru dintre soliştii Baletului Operei de stat din Viena. Spectacolul de musical „My fair lady" cu o distribuţie de excepţie, în regia lui Marcel Stănciucu a constituit prilej de încântare pentru publicul prezent la spectacol. Acestea sunt doar câteva dintre spectacolele şi personalităţile care au focalizat atenţia întregii comunităţi arădene în perioada estivală şi ţin să mulţumesc publicului nostru pentru prezenţa într-un număr impresionant la toate evenimentele noastre.

Noua serie de activităţi dedicate copiilor şi familiilor lor, „ETHOS FAMILY", implementată anul trecut în stagiunea Teatrului de Vară, a constituit un alt prilej de bucurie atât pentru noi cât şi pentru numeroasele familii cu copii care ne-au onorat cu prezenţa. Teatrul de Vară ETHOS s-a transformat astfel, într-un loc de întâlnire „în familie". Jocul (scenic) „în joacă" a atras deopotrivă părinţi şi copii spre magia scenei. Între marii invitaţi pe care i-am avut ca oaspeţi trebuie însă să amintesc numele regizorului Robert Dornhelm de la Hollywood şi al genialului consultant american în strategie geopolitică Edward Luttwak, născut la Arad, care a susţinut în luna noiembrie o conferinţă pe tema „Siguranţa naţională în secolul XXI".

Colaborările dintre Centrul Cultural Judeţean şi alte instituţii culturale publice sau private reprezintă un alt pilon esenţial în programul dumneavoastră de activităţi culturale. Care sunt principalii parteneri?

ANA MARIA DRAGOŞ. Consiliul Judeţean Arad este instituţia în subordinea căreia noi ne desfăşurăm activitatea şi totodată partenerul nostru principal. Prin strategia culturală stabilită la nivelul Consiliului Judeţean Arad, noi ne stabilim obiectivele pe baza cărora ne desfăşurăm activitatea. Politicile culturale adoptate la acest nivel se dovedesc eficiente şi foarte bine adaptate pe nevoia şi aşteptările comunităţii din întreg judeţul Arad. Argumentul meu la această afirmaţie este afluxul tot mai mare de cetăţeni din judeţ atraşi de evenimentele noastre.

Aş dori, în acest context, să mulţumesc personal domnului preşedinte Nicolae Ioţcu, dar şi colegilor de la Consiliul Judeţean care ne-au fost alături şi în anul 2014 prin iniţiative valoroase, dar şi prin sprijin logistic şi financiar.

Între colaboratorii noştri permanenţi aş mai menţiona cele două universităţi arădene, Universitatea „Aurel Vlaicu" şi Universitatea de Vest „Vasile Goldiş", precum şi numeroasele instituţii de învăţământ şi educaţie. De asemenea, colaborăm cu organizaţii nonguvernamentale din cele mai diverse domenii precum sport, artă, cultură, asistenţă socială, educaţie civică şi încercăm să sprijinim prin programul nostru cele mai importante şi valoroase proiecte derulate de acestea.

Care sunt gândurile dumneavoastră îndreptate spre viitor?

ANA MARIA DRAGOŞ. Prin organizarea unei palete de o largă diversitate de activităţi, Centrul Cultural Judeţean Arad va continua să aducă Aradul tot mai aproape de centrul lumii culturale europene, oferind, totodată, acces liber tuturor categoriilor de public la un act cultural de cea mai înaltă calitate, asumându-şi în acest fel şi rolul determinant de formator al unui gust estetic acordat la sistemul de valori de referinţă de nivel european.

Aceasta este viziunea mea pentru viitor, un viitor pe care doresc în permanenţă să-l transpun în prezent.

JA-M.P.

Epistole de dragoste cu premii, la Bibliotecă

La deschiderea competiţiei FOTO: FAN

ARAD. Zilele trecute, la Biblioteca Judeţeană s-a dat startul într-o nouă ediţie a Concursului naţional de scrisori, eseuri, mesaje şi declaraţii de dragoste, „Dulcea mea Doamnă / Eminul meu iubit".

Concursul, dedicat Luceafărului poeziei române, este asociat şi sărbătorii dragostei la români, Dragobetele, din 24 februarie.

Competiţia are trei secţiuni: adolescenţi, adulţi şi seniori. Textul expediat de dvs. trebuie să conţină cel mult 5.200 de caractere, scris la 1 rând şi jumătate, în Times New Roman, cu caracter de 12 sau, mai simplu, o pagină, maximum două, de text. Concursul este deschis atât participanţilor din ţară cât şi celor din străinătate. Dacă doriţi, puteţi folosi un pseudonim literar, se insistă însă să trimiteţi o adresă (un număr de telefon) pentru a vi se putea expedia premiul, dacă este cazul. Se vor acorda 9 premii, câte 3 premii pentru fiecare categorie de vârstă.

JA-V.F.

Scrie epistola

Expediaţi la: marketing@bibliotecaarad.ro sau pe adresa bibliotecii: Biblioteca Judeţeană „Alexandru D.Xenopol" Arad, ori aduceţi-le personal la la camera 22, până pe 28 februarie, la ora 12.

Workshop internaţional la UVVG

Adresat medicilor stomatologi, în organizarea UVVG şi Colegiul Medicilor Dentişti.

ARAD. Facultatea de Medicină, Farmacie şi Medicină Dentară din cadrul Universităţii de Vest „Vasile Goldiş", în parteneriat cu Colegiul Medicilor Dentişti - filiala Arad, a organizat, la sfârşitul săptămânii trecute, în Aula „Ştefan Cicio Pop" (partea teoretică) şi la Clinica de Medicină Dentară II a Facultăţii de Medicină (aplicaţii practice „hands on", împreună cu speakerul dr. Bogdan Bratu), workshop-ul internaţional: „Lectureand demo live patient".

În cea de-a zi a lucrărilor, s-a desfăşurat workshop-ul cu teme legate de fotografia dentară, în avanpremieră, susţinut de speakerul dr. Miladinov Miloş.

„S-au dezbătut teme de mare actualitate din medicina dentară, precum: «The success of dentistry in lateral zone - Succesul odontoterapiei în zona laterală» şi «Dental Photographypreview - Fotografia dentară în avanpremieră»", a precizat dr. Paul Ţica, din cadrul Facultăţii de Medicină a UVVG.

Discuţii pe teme de actualitate FOTO: FAN

Participanţi

La lucrări au participat peste 35 de medici dentişti din Arad, cadre didactice, studenţi, masteranzi şi doctoranzi.

Prof. univ. dr. Liana Moş, decanul Facultăţii de Medicină, Farmacie şi Medicină Dentară din cadrul UVVG, ne-a declarat că „evenimentul a fost susţinut de firma VOCO, un lider internaţional în fabricarea de materiale dentare, care sprijină cooperarea ştiinţifică cu peste 150 de Universităţi şi instituţii de cercetare din întreaga lume".

JA-V.F.

S-a lansat „o didactică a limbii şi literaturii române"

ARAD. În sala festivă a Colegiului Naţional „M. Nicoară" a avut loc, ieri după-amiază, lansarea cărţii „O didactică a limbii şi literaturii române" de Florentina Sâmihăian. Au fost prezenţi reprezentanţi ai I.Ş.J. Arad, conducerea liceului gazdă, cadre universitare, profesori de Limba şi literatura română care, înainte de acest eveniment, au participat la un atelier în cadrul consfătuirii de specialitate. Prezentarea noii apariţii editoriale a fost făcută de prof. Mirela Mureşan, care precizat că este vorba de „o didactică absolut necesară în contextul transformărilor radicale ale paradigmelor educaţionale şi a mutaţiilor pe care le înregistrează statutul limbii şi literaturii materne într-o epocă a globalizării şi într-o Europă multiculturală".

La lansarea cărţii FOTO: V.F.

JA-V.F.

DN 7, sub asaltul gropilor

Drumul Naţional 7 a căzut din nou victimă îngheţului şi zăpezii, sute de gropi apărând pe partea carosabilă.

Plin de gropi FOTO: JA

ARAD. După cum era de aşteptat, cele câteva zile de iarnă au lăsat urme adânci pe drumurile din judeţul nostru. Şi nu doar pe cele judeţene, ci şi pe cele naţionale, în speţă pe DN 7. Dacă drumurile judeţene reparate în această toamnă au rezistat destul de bine în faţa zăpezii şi a ciclului îngheţ-dezgheţ, nu la fel se poate spune şi despre drumul naţional 7, al doilea cel mai circulat drum din România. Sarea aruncată în exces pentru combaterea poleiului a „săpat" în partea carosabilă, făcând loc apei care s-a infiltrat în interiorul bitumului. Imediat după ce apa a îngheţat, au apărut şi problemele: asfaltul a cedat din cauza faptului că, în urma îngheţului, volumul apei a crescut foarte mult. Aşa că, în numai câteva zile, DN 7, în special pe tronsonul Arad-Nădlac, pare că a fost ciuruit. Dar probleme sunt şi pe segmentul Zam-Lipova. „Era normal că aşa o să se întâmple. Pentru că aşa se întâmplă după fiecare iarnă. Sute de gropi apar pe şosea. Asta arată calitatea reparaţiilor realizate pe timp de primăvară", a spus un şofer care face naveta pe ruta Arad-Nădlac în fiecare zi. DN 7 a fost supus unor reparaţii şi în toamna anului trecut, nu doar în primăvara lui 2014. Însă materialele de proastă calitate, coroborate cu anumite condiţii în care au fost realizate reparaţiile (asfaltări pe timp de ploaie), au făcut ca bitumul să cedeze după câteva zile de iarnă adevărată.

Un nou val de frig

Partea cea mai proastă este că, cel mai probabil, situaţia gropilor de pe DN 7 va degenera, acestea urmând să se transforme în cratere. Şi asta pentru că meteorologii anunţă că zona noastră va fi lovită de un nou val de frig încă de la sfârşitul acestei săptămâni. Previziunile spun că Aradul va fi victima unui val de aer rece care va aduce cu el şi lapoviţă şi ninsoare, dar şi temperaturi scăzute, sub 0 grade Celsius. Ca atare, probabil că apa se va infiltra din nou în asfalt şi va lărgi gropile de acum, făcând, totodată, să apară şi altele noi. În ceea ce priveşte reparaţiile şoselei, şi acestea vor fi făcute. Dar numai în primăvară, probabil că prin luna martie, când vremea se va îndrepta puţin. **JA-A.G.**

Amarad şi licitaţiile trucate

După ani de zile de anchetă a Consiliului Concurenţei referitoare la licitaţii trucate, paşii bat cam pe loc, dar s-au descoperit noi infractori.

Amarad, pe vremea când firma era un jucător mare pe piaţa construcţiilor FOTO: JA

ARAD. Potrivit celor de la Consiliul Concurenţei, lotul de firme mai sus menţionat a participat la o serie de licitaţii organizate de Transgaz pentru lucrări care au vizat racorduri de gaze naturale şi lucrări de modernizare şi întreţinere a instalaţiilor aferente. Înainte de a trimite ofertele de preţ, firmele se înţelegeau între ele şi stabileau cine trebuia să câştige licitaţiile. „Legea concurenţei interzice orice înţelegeri între companii, decizii ale asociaţiilor de companii, care au ca obiect sau au ca efect împiedicarea, restrângerea ori denaturarea concurenţei, în special cele care privesc participarea, în mod concertat, cu oferte trucate la licitaţii sau la orice alte forme de concurs de oferte", mai spun cei de la Concurenţă. „Suspectăm companiile că s-au înţeles atât asupra conţinutului ofertelor pe care urmau să le prezinte la licitaţii, cât şi asupra modului în care îşi susţineau aceste oferte, astfel încât contractele să fie adjudecate prin rotaţie. În acest caz am colaborat cu DIICOT, care ne-a furnizat indiciile necesare pentru a declanşa o investigaţie de amploare într-un domeniu sensibil cum este cel al gazelor naturale", a declarat preşedintele Consiliului Concurenţei, Bogdan Chiriţoiu, la momentul demarării anchetei. De atunci, însă, mişcările sunt puţine, iar măsurile luate împotriva firmelor sunt zero. Dar ancheta continuă.

A dat faliment

La foarte scurt timp după demararea anchetei Consiliului Concurenţei, compania Amarad SA a declarat forfait pieţei de construcţii. După ce a încercat redresarea prin insolvenţă (zvonurile spun că doar de ochii lumii), Amarad a intrat în faliment, urmând lichidarea. Cu datorii de câteva milioane de euro către stat, compania a fost închisă definitiv, pe terenul unde aceasta şi-a desfăşurat activitatea fiind ridicat, recent, un supermarket, în cartierul Aurel Vlaicu. Însă obştescul sfârşit al Amarad nu i-a lăsat pe toţi angajaţii fără loc de muncă. Pentru că activitatea Amarad a fost continuată de o altă firmă, Amahouse (o simplă coincidenţă de nume?), aceasta intrând puternic pe piaţa contrucţiilor. Mare parte din conducerea Amarad s-a transferat către această nouă firmă care, de câţiva ani, este preferata instituţiilor de stat, Amahouse având semnate o sumedenie de contracte cu administraţiile publice locale. **JA-A.G.**

Dosare şi achitări

Predispoziţia firmei Amarad SA către mici înţelegeri poate fi oglindită şi în problemele pe care fostul director al societăţii, Miron Cheregi, le-a avut cu legea. Acesta a fost trimis în judecată şi condamnat de Tribunalul Bucureşti pentru cumpărare de influenţă. Potrivit anchetatorilor, acesta ar fi plătit sume de bani către un impostor care susţinea că se află în relaţii bune cu şefii Transgaz, E.ON Gaz, Lukoil, Petrom şi îi poate convinge pe aceştia să semneze contracte de lucrări cu Amarad. Până la urmă, Curtea de Apel Bucureşti l-a achitat pe Cheregi. Însă faptul că o instanţă a apreciat că acesta a comis o infracţiune poate lăsa loc de interpretări.

72 de cartuşe găsite de elevi în podul şcolii

PRUNIŞOR. 72 de cartuşe de infanterie au fost găsite de mai mulţi elevi în podul şcolii din satul Prunişor. Copiii se urcaseră, în pauză, în pod, pentru că ştiau că acolo se află o bufniţă. În loc de bufniţă au dat peste 72 de cartuşe de infanterie. Elevii nu s-au atins de ele, ci i-au anunţat pe poliţiştii Postului de Poliţie din sat. Aceştia s-au deplasat la şcoală, au adunat cartuşele şi le-au depozitat la Postul de Poliţie. Oamenii legii i-au anunţat apoi pe cei din cadrul ISU Arad care au trimis la faţa locului echipajul pirotehnic. Pompierii au ridicat cele 72 de cartuşe de infanterie, care, cel mai probabil, provin din cel de-al Doilea Război Mondial, şi le-au depozitat în vederea distrugerii. **JA-I.C.**

Au furat tone de seminţe FOTO: FAN

Au furat seminţe de floarea soarelui

SOCODOR. Doi bărbaţi au furat patru tone de seminţe de floarea soarelui de la firma la care erau angajaţi. Procurorii Parchetului de pe lângă Judecătoria Chişineu Criş au dispus trimiterea în judecată a doi bărbaţi, N.B. şi T.C., pentru comiterea infracţiunii de furt calificat. Potrivit anchetatorilor, cei doi, care sunt cercetaţi în stare de libertate, în luna septembrie a anului trecut, au furat 4.000 de kilograme de seminţe de floarea soarelui din depozitul unei societăţi comerciale din comuna Socodor, producând un prejudiciu în valoare de 5.000 de lei. În urma investigaţiilor întreprinse s-a descoperit că cei doi erau angajaţi ai firmei de la care furaseră. Conform anchetatorilor, prejudiciul a fost recuperat parţial, prin achitarea sumei de 2.500 de lei de către unul dintre inculpaţi. **JA-I.C.**

Sport

„Vrem să ne continuăm parcursul fără greşeală în Europa

Meighan Simmons, Univ. Goldiş ICIM Arad

23

ianuarie este data la care va avea loc etapa pe municipiu a Olimpiadei Naţionale a Sportului Şcolar (ONSŞ) la şah, pentru elevii de gimnaziu, feminin şi masculin. Întrecerea micuţilor şahişti se va desfăşura la Şcoala Gimnazială „Avram Iancu", începând cu ora 13,30, sistemul de desfăşurare fiind cel elveţian, cu 7 runde.

Liceenii se întrec sub coşul de baschet

ARAD. 22 de formaţii s-au înscris la etapa judeţeană a Olimpiadei Naţionale a Sportului Şcolar la baschet, ciclul liceal, 14 la masculin şi 8 la feminin. Şedinţa tehnică, în care se vor stabili grupele competiţiei are loc joi, 22 ianuarie, în urne fiind şi campioanele en-titre, CN „E. Ghiba-Birta" (masculin) şi Colegiul Pedagogic (feminin). Învingătoarele obţin calificarea la turneul zonal, programat la Alba Iulia (fete), respectiv Arad (băieţi). **JA-D.L.**

Balint Bernadett FOTO: JA

Se ştiu campionii la ping-pong

ARAD. Sala de tenis de masă a CS Municipal a fost gazda fazei judeţene, pentru elevii de gimnaziu şi liceu, din cadrul Olimpiadei Naţionale a Sportului Şcolar, la care au participat 63 elevi din municipiu şi judeţ. În urma unor meciuri aprige, vor reprezenta judeţul nostru la faza naţională: Adela Strună (Şc. Gim. „Mihai Eminescu", prof. Beniamin Şumandan), Ovidiu Oancea (CN „Elena Ghiba-Birta", prof. Olimpia Ancateu) - gimnaziu; Bernadett Balint (CN „Csiky Gergely"; prof. Emese Erdei) şi Paul Mladin (Liceul German „A. M. Guttenbrunn"; prof. Iulian Vuia) - liceu.

De remarcat că Bernadett Balint este campioana en-titre a ONSŞ, fiind una dintre cele mai valoroase jucătoare din Europa. **JA-D.L.**

Se decide câştigătoarea grupei

Piestanske Cajky şi Univ Goldiş ICIM Arad caută un culoar mai bun în Liga Europei Centrale.

PIESTANSKE. Favorite la obţinerea biletelor pentru Final Four-ul Ligii Europei Centrale la baschet feminin, Piestanske Cajky şi Univ Goldiş ICIM Arad îşi dispută astăzi, ora 19, supremaţia în Grupa B. Pentru că este puţin probabil ca ocupanta locului 3, Valosun Brno, să (mai) prindă turneul final, cehoaicele având nevoie de o victorie la 12 puncte, acasă, cu Piestanske, coroborat cu un succes al arădencelor în meciul de astăzi.

Aşadar, specialiştii văd în confruntarea din Slovacia, duelul care va decide câştigătoarea grupei. Totul, pentru un culoar mai bun în drumul spre râvnitul trofeu. În tur, la Arad, galben-albastrele s-au impus greu, într-un final încins, scor 78-72 şi au două opţiuni pentru a-şi asigura primul loc: victoria şi eşecul la o diferenţă mai mică de 6 puncte.

Căpitanul Monica Brosovszky, într-o acţiune impetuoasă FOTO: CĂLIN ANDRA

Având în „buldozerul" Lucia Turbova o jucătoare pe cât de masivă, pe-atât de abilă, precum şi alte două „guri de foc" periculoase - Maria Felixova şi Romana Stehikova - slovacele îşi doresc revanşa pentru înfrângerea din toamna anului trecut. Mai ales că, sponsorii de la Piestanske Cajky visează la obţinerea dreptului de organizare a turneului final al CEWL (7-8 martie).

Realist

Preşedintele Univ Goldiş ICIM, Marcel Urban, ştie cel mai bine cât poate întinde plapuma: „Această Ligă a Europei Centrale este ceea ce ni se potriveşte. Nu avem un joc care să ne permită să sperăm la rezultate bune în celelalte două competiţii europene inter-cluburi mult mai valoroase şi nici suportul financiar necesar. Cum de altfel nu prea are nici o echipă din baschetul feminin românesc. Cu două trofee în vitrina clubului, la fel ca şi cehoaicele de la Kara Trutnov, nu ascund faptul că mi-aş dori să fim prima echipă triplă câştigătoare a acestei întreceri". **JA-D.S.**

Fără Samburska

Datorită formalităţilor legate de obţinerea vizei, ucraineanca Olena Samburska nu va face deplasarea în Slovacia. Tot acasă va rămâne şi Andra Manea. În Slovacia tehnicianul Jose Araujo se va baza pe: Adela Mercea, Meighan Simmons, Hanna Demeter, Katherine Plouffe, Monica Brosovszky, Laura Broomfield, Diana Vidican, Monica Engelman, Alina Crăciun, Suzana Milovanovic şi Ildiko Nagy.

Piţ şi Silaghi, ultimii sosiţi la UTA

Echipa a plecat la Moneasa, în cantonament, având două noutăţi în lot. Ambii jucătorii au semnat până la vară.

Utiştii, gata de plecarea la Moneasa FOTO: LEO SFÂRA

ARAD. Ieri dimineaţă, lotul echipei UTA a plecat spre Moneasa, acolo unde, timp de zece zile, elevii lui Roland Nagy vor trage din greu în vederea returului, care se anunţă unul extrem de dificil. Autocarul nu a plecat, însă, până când Adrian Piţ nu a semnat contractul cu UTA şi a sosit Silaghi, atacantul venit de la Mama Mia Becicherecu Mic. Acesta a ajuns direct de la sediul clubului, alături de team-managerul Decebal Grădinariu, după ce a semnat cu UTA până la vară cu opţiune de prelungire pe încă un an şi jumătate. De notat ar fi şi faptul că Silaghi a marcat împotriva actualei echipe, în turul campionatului, pe „Motorul", când arădenii nu au putut trece de Mama Mia. Mai mult, este şi golgheterul seriei, alături de Bozian şi Steop.

De menţionat este şi faptul că Piţ a semnat contractul cu UTA în maşina personală, chiar în faţa la „Motorul".

Cu aceste două noutăţi, dar şi cu Claudiu Tudor, care a semnat luni cu arădenii, campania de achiziţii pare la final, aşa că Roland Nagy are misiunea de a face din UTA o echipă care să promoveze. **JA-L.S.**

Bani pentru un nou bazin de polo!

ARAD. Veste bună pentru echipa de polo AMEFA Arad, dar şi pentru iubitorii nataţiei, două ministere semnând un protocol prin care au fost aprobate fondurile - 21,25 milioane de lei - pentru realizarea unui nou bazin de polo în Arad.

Ministrul Dezvoltării Regionale şi Administraţiei Publice, Liviu Dragnea, şi cel al Tineretului şi Sportului, fosta atletă Gabriela Szabo, au semnat, marţi, un acord prin care se vor investi 103 de milioane de euro în realizarea a 52 de obiective sportive până în 2017.

Bazinul arădean va avea o capacitate de 800 - 1.000 de locuri şi va respecta toate standardele actuale impuse de federaţia internaţională. **JA-D.L.**

Copil a scris istorie la Melbourne

Jucătorul arădean de tenis a reuşit performanţa carierei, calificându-se în turul II al Grand Slam-ului australian.

Copilul a reuşit performanţa vieţii FOTO: FAN

MELBOURNE. Tenismanul arădean Marius Copil (24 de ani; locul 194 ATP) a reuşit, ieri, performanţa carierei, calificându-se în turul secund la Australian Open, după victoria împotriva spaniolului Pablo Andujar, poziţia 43 în clasamentul mondial, scor 6-2, 6-2, 7-5!

În cele două ore şi 5 minute de joc, „Tunarul din Carpaţi" a reuşit 18 aşi, având acelaşi număr la loviturile câştigătoare şi doar 4 erori neforţate. La capitolul breakuri, arădeanul a reuşit să câştige de 7 ori pe serviciul ibericului, din 12 posibilităţi, mai titratul său rival fructificând două din cele 9 şanse avute.

În urma celor 4 succese de la Antipozi, trei în calificări şi una pe tabloul principal, Marius şi-a sigurat un premiu de 60.000 de dolari şi 70 de puncte în ierarhia ATP.

În turul secund, reprezentantul CSM Arad va juca în compania deţinătorului trofeului, elveţianul Stan Wawrinka! **JA-D.L.**

Sebastian Giovinco FOTO: FAN

Giovinco va juca la FC Toronto

FOTBAL. Atacantul italian Sebastian Giovinco va părăsi formația Juventus Torino la finalul sezonului, urmând să evolueze la echipa FC Toronto în următorii cinci ani, a anunțat clubul italian, citat de AFP. În vârstă de 27 de ani, Giovinco are 21 de selecții în echipa națională a Italiei. Contractul său cu Juventus Torino expiră în vara acestui an. Jucătorul italian a evoluat doar în șapte partide pentru Juventus în actualul sezon.

SURSA: MEDIAFAX

Berti Vogts FOTO: FAN

Vogts a fost operat la inimă

FOTBAL. Fostul selecționer al Germaniei, Berti Vogts a fost supus unei intervenții chirurgicale la inimă, operația fiind prevăzută de mai mult timp, a anunțat Federația germană (DFB). Campion european cu Germania în 1996, Berti Vogts (68 de ani) a anunțat că se simte bine după operația care a avut loc la un spital universitar din Tübingen. Fost selecționer al Scoției (2002-2004) și Nigeriei (2007-2008), germanul a demisionat de la naționala Azerbaidjanului în octombrie, după înfrângerea, scor 0-6, în fața Croației, în preliminariile Euro-2016.

SURSA: MEDIAFAX

Liga 1 pe locul 16 în topul mondial

FOTBAL. Liga I ocupă locul 16, cu 619 de puncte, în clasamentul celor mai puternice campionate din lume în 2014, întocmit și publicat de Federația Internațională de Istorie și Statistică a Fotbalului (IFFHS). Cel mai puternic campionat este cel al Spaniei, cu 1259 puncte, urmat de cele din Italia (998) și Anglia (958). Campionatele Argentinei, Germaniei, Braziliei, Franței, Portugaliei, Columbiei și Paraguayului completează Top 10. Liga I este precedată în clasament de campionatul Ecuadorului - locul 15, cu 627,5 puncte, și urmată de campionatul Olandei, poziția 17, cu 614 puncte.

SURSA: MEDIAFAX

Grigore a ales să fie „câine”

Fostul căpitan al Rapidului va evolua din retur pentru Dinamo București.

Grigore și Stanciu au parafat înțelegerea FOTO: FCDINAMO.RO

FOTBAL. Mijlocașul Nicolae Grigore, ultima oară la Apollon Limassol (Cipru), a semnat un contract cu Dinamo până la 30 iunie 2016, a anunțat managerul general Daniel Stanciu, informează fcdinamo.ro.

„Grigore este jucător de caracter, cu mentalitate de învingător. Sunt convins că experiența lui Grigore în Liga I și în cupele europene ne va ajuta să formăm o echipă competitivă.

Este un fotbalist pe care îl apreciez foarte mult și mă bucur că am ajuns la un acord pentru transferul la Dinamo.

Am vrut să-l aduc la Timișoara, apoi am încercat la Târgu Mureș, dar nu am reușit la vremea respectivă. Grigore este jucător de caracter, cu mentalitate de învingător. Sunt convins că experiența lui Grigore în Liga I, în cupele europene ne va ajuta să formăm o echipă competitivă”, a declarat managerul general Daniel Stanciu pentru site-ul oficial al clubului.

„Sunt antistelist”

„Am luat foarte repede decizia de a semna cu Dinamo pentru că aici am întâlnit oameni serioși, cu un proiect pentru performanță. Mă bucur că voi îmbrăca tricoul unui club mare în România, un club respectat în toată lumea. Nu sunt ipocrit să spun că sunt dinamovist de mic, dar pot să declar cu toată convingerea că sunt antistelist”, a afirmat Nicolae Grigore.

> Nu sunt ipocrit să spun că sunt dinamovist de mic
> **NICOLAE GRIGORE**

Nicolae Grigore va purta numărul 5 în Ștefan cel Mare și se va alătura, în Turcia, lotului dinamovist aflat în cantonament la Hotel „Starlight” din Side.

Grigore a jucat în 229 de meciuri și a marcat 24 de goluri în Liga I pentru Rapid și FC Brașov, câștigând șapte trofee în România, toate pentru clubul din Giulești: titlul de campion național (2003), Cupa României (2002, 2006, 2007) și Supercupa României (2002, 2003, 2007).

SURSA: MEDIAFAX

> Grigore este jucător de caracter, cu mentalitate de învingător
> **DANIEL STANCIU**

A depășit 3 milioane dolari

TENIS. Jucătoarea de tenis Sorana Cîrstea, locul 97 WTA, a depășit suma brută de 3 milioane de dolari obținută din premii după ce a evoluat în turul întâi al Australian Open.

Cîrstea a fost învinsă cu 7-5, 6-0, de Alexandra Panova (Rusia), poziția 150 în ierarhia mondială, și va primi pentru prezența pe tabloul principal de simplu 34.500 de dolari australieni, aproximativ 28.000 de dolari americani.

Înainte de Australian Open, Cîrstea acumulase premii în valoare de 2,982 de milioane de dolari, astfel că ea a depășit acum 3 milioane de dolari.

Românca cu cele mai mari premii obținute este Simona Halep, care a câștigat peste 6,7 milioane de dolari.

SURSA: MEDIAFAX

Sorana Cîrstea FOTO: FAN

Astra Giurgiu a plătit restanțele

FOTBAL. Astra Giurgiu a anunțat, marți, pe site-ul oficial, că a intrat în posesia primei tranșe din drepturile financiare din partea UEFA și imediat au fost achitatele salariile restante către jucători.

„Am plătit inclusiv salariile pe luna decembrie, nu cred că sunt foarte multe cluburi în România în această situație fericită. Țin să precizez că a fost o înțelegere în acest sens cu jucătorii, să așteptăm acești bani și majoritatea au înțeles acest lucru. Nu ne dezintegrăm, nu suntem în colaps! Încercăm să ne menținem pe drumul pe care am pornit și îi rog pe toți cei care denigrează Astra să nu uite faptul că am investit în infrastructură, din banii proprii, mai mult decât orice alt club din România, în ultimii ani”, a declarat Ioan Niculae, președintele AGA al clubului Astra Giurgiu. Echipa a participat în grupele Ligii Europa, după ce a jucat și în turul trei preliminar și în play-off. Conform UEFA, Astra ar avea de primit aproximativ 1,6 milioane de euro, doar în urma rezultatelor sportive, fără „cota de market pool”.

SURSA: MEDIAFAX

Ceahlăul amenință cu memorii la UEFA și FIFA

FOTBAL. Conducerea FC Ceahlăul Piatra Neamț acuză mai multe cluburi din Liga I că l-au contactat pe Andrei Marc, fundaș care nu se află în ultimele 6 luni de contract, și amenință că va depune memorii la FRF, FIFA și UEFA împotriva acestora, au declarat surse din cadrul grupării moldovene.

„Marc este sub contract cu Ceahlăul până în 2017, dar sunt cluburi care l-au contactat deja în privința unui transfer. El nu este în ultimele șase luni de contract, iar contactarea lui, conform regulamentelor, este ilegală. Tocmai de aceea Ceahlăul intenționează să depună memorii la comisiile FRF, FIFA și UEFA împotriva celor care i-au propus diverse lucruri. El este la pregătire cu lotul, dar nu se poate concentra din cauza acestor lucruri care se întâmplă în ultima perioadă”, au afirmat sursele citate.

Dinamo neagă

În vârstă de 21 de ani, Andrei Marc este dorit de mai multe grupări din Liga I, una dintre acestea fiind FC Dinamo, potrivit surselor citate,.

Contactați, marți, de MEDIAFAX, oficialii clubului Dinamo au negat interesul pentru transferul lui Marc.

Internațional de tineret, fundașul a avut două oferte din Anglia la sfârșitul anului 2013, însă la acea dată conducerea grupării moldovene a solicitat un milion de euro și 50 la sută dintr-un transfer ulterior, iar negocierile au eșuat.

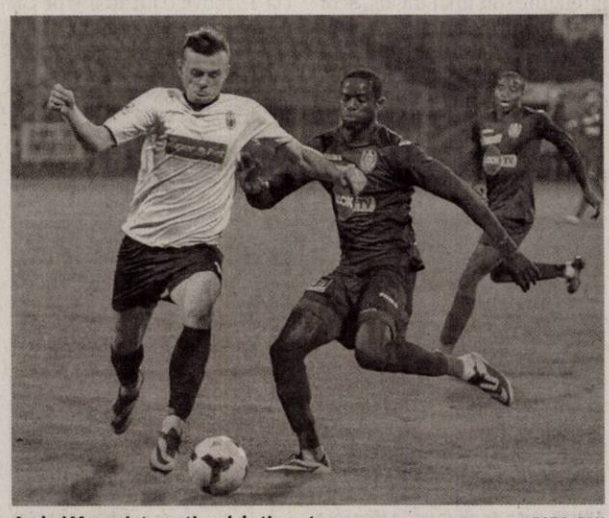

Andrei Marc e internațional de tineret FOTO: FAN

SURSA: MEDIAFAX

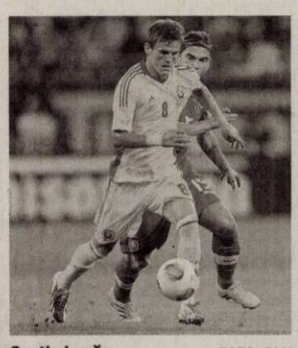

Costin Lazăr FOTO: FAN

S-a transferat la Panaitolikos

FOTBAL. Mijlocașul Costin Lazăr, care a evoluat ultima oară la PAOK Salonic, a semnat, luni, un contract valabil până în vară cu gruparea Panaitolikos, locul 5 în prima ligă elenă, a anunțat clubul grec pe contul oficial de Facebook.

„Sunt bucuros să îmi continui cariera la FC Panaitolikos, un club serios, organizat și stabil. În alegerea mea au contat sfaturile primite de la doi foști colegi, Stylianos Malezas și Georgios Fotakis, foși jucători la PAOK. Sper ca în curând să îmi ajut noua mea echipă în realizarea obiectivului propus, calificarea în Liga Europa”, a declarat Costin Lazăr, potrivit sursei citate.

Fostul jucător rapidist, în vârstă de 33 de ani, nu a mai evoluat din vara anului trecut, când i-a încetat contractul cu PAOK Salonic.

De 32 de ori internațional, Costin Lazăr a mai jucat de-a lungul carierei sale la formațiile Sportul Studențesc, FC Rapid și PAOK Salonic.

SURSA: MEDIAFAX

Tragere la sorți într-o mină

HANDBAL. Tragerea la sorți a grupelor Campionatului European de handbal masculin din 2016 va avea loc în 19 iunie, într-o mină de sare din Polonia. Potrivit anunțului de marți al forului european de profil, EHF, tragerea la sorți a grupelor CE de handbal va fi efectuată în mina de sare Wieliczka, de lângă Cracovia.

Datând din secolul al XIII-lea, mina de sare Wieliczka este inclusă în patrimonial mondial UNESCO și este situată la 300 de metri adâncime, din care 136 de metri sunt sub nivelul mării, evenimentul fiind descris de EHF ca fiind „cel mai adânc” din istoria Campionatelor Europene.

Turneul final al CE de handbal masculin va avea loc între 15 și 31 ianuarie în Polonia, cu participarea a 16 echipe naționale.

SURSA: MEDIAFAX

Stuttgart a respins oferta

FOTBAL. Clubul VfB Stuttgart a respins oferta în valoare de cinci milioane de lire sterline făcută de gruparea galeză Swansea City pentru internaționalul român Alexandru Maxim, informează sportsmole.co.uk.

Maxim, în vârstă 24 de ani, a fost transferat în ianuarie 2013 de la Pandurii Târgu Jiu la VfB Stuttgart, pentru suma de 1,5 milioane de euro. Jucătorul român a jucat 57 de meciuri în Bundesliga, înscriind nouă goluri. Potrivit Daily Mail, Swansea a lansat o ofertă de cinci milioane de euro pentru mijlocașul lui VfB Stuttgart, sub contract până în vara anului 2017, însă clubul german a respins-o imediat. Englezii au mai scris că Swansea „avea banii în bancă” după ce a încheiat cedarea atacantului Wilfried Bony la Manchester City pentru 30 de milioane de lire sterline (circa 39 de milioane de euro).

Echipa galeză ocupă în prezent locul 9 în Premier League, în timp ce VfB Stuttgart este pe locul 15 în Bundesliga, primul care asigură prezența în ediția viitoare a primei ligi germane.

SURSA: MEDIAFAX

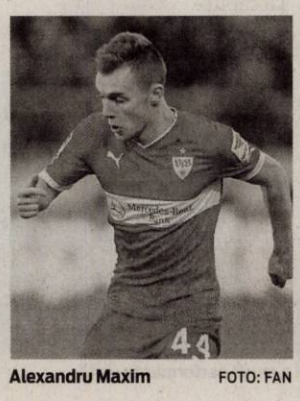

Alexandru Maxim FOTO: FAN

avemar

Ce este Avemar?

Avemar este un aliment dietetic cu destinație nutrițională medicală specială în tratamentul pacienților cu cancer care este disponibil sub formă de granule și comprimate filmate.

Recunoscut
Dovedit
Sigur

(H-743639)

Când este recomandată administrarea de Avemar?

- Avemar este indicat ca supliment în tratamentul clinic oncologic al pacienților cu tumori maligne (intervenție chirurgicală, radioterapie, chimioterapie, imunoterapie).
- Avemar este indicat să se administreze continuu, fără întrerupere, înainte, în timpul și după tratamentul oncologic.
- Avemar poate fi administrat în orice stadiu al bolii maligne.

Ingredientul activ din Avemar, Avemar pulvis este un extract special, patentat, produs prin tehnologii farmaceutice, proces în care germenul de grâu reprezintă doar materia primă inițială. Un plic (17 gr) de Avemar conține 8.5 gr de Avemar pulvis (pudră). 10 comprimate filmate sunt echivalente cu 1 plic Avemar granule.

www.avemar.ro
Telefon: +40 730 374 589
Webshop: www.avemarshop.ro
Avemar Centrul de Informare Oradea
Adresa: Oradea, Piata Cetatii, nr. 1, Oradea Plaza (Centrul), Etaj 1
Luni - Vineri: 9 – 17
Telefon: 0359.433.412

Avemar este un aliment dietetic cu destinație nutrițională medicală specială pentru pacienți cu cancer. Avemar nu este un medicament. Avemar nu substituie tratamentele și medicamentele oncologice.

SPECIALITĂȚI DE COFETĂRIE ITALIANĂ

Arad, b-dul Revoluției, colț cu str. Cloșca
Contact și rezervări: 0731 881 199, sze.arad@gmail.com

ACUM COMENZI ȘI PENTRU EVENIMENTE!

(750201)

CHIRURGIE ESTETICĂ

Dr. Horia Șiclovan

www.drsiclovan.com

0720 535 987

(H-751347)

Strandul Neptun

www.restaurantratiobeach.ro

Restaurant Ratio

tel. 0731 317 420

tel. 0723 578 133

Restaurant Ratio

www.restaurantratio.ro

G. Alexandrescu, nr.1 (P-ta Avram Iancu)

(H-750223)

UNIUNEA EUROPEANĂ | GUVERNUL ROMÂNIEI | Fondul Social European POSDRU 2007-2013 | Instrumente Structurale 2007-2013 | GUVERNUL ROMÂNIEI MINISTERUL MUNCII, FAMILIEI PROTECȚIEI SOCIALE ȘI PERSOANELOR VÂRSTNICE CIRPOSDRU REGIUNEA VEST | FRG Vladimirescu | FUNDAȚIA ROMÂNO - GERMANĂ VLADIMIRESCU

Investește în oameni!

FUNDAȚIA ROMÂNO – GERMANĂ Vladimirescu
în parteneriat cu: ASOCIAȚIA ALDMARIDIM, PRIMĂRIA COMUNEI BÂRSA, PRIMĂRIA COMUNEI GURAHONȚ ȘI PRIMĂRIA COMUNEI SĂVÂRȘIN

ORGANIZEAZĂ GRATUIT PENTRU PERSOANELE INACTIVE ȘI ȘOMERII DIN MEDIUL RURAL
cursuri de calificare/inițiere:
OPERATOR CALCULATOR și CONTABILITATE– la Centrul din Vladimirescu
MANICHIURIST - PEDICHIURIST – la Centrul din Aldești

Informații și înscrieri:
- **VLADIMIRESCU** – 0751–119347 – Nemczov Monica
- **ALDEȘTI** - 0751– 119346 – Giurescu Mariana

proiect: ***„OCUPPAT – Organizarea de Cursuri de Pregătire Profesională și Antreprenoriat la Țară" - ID 128576*** cofinantat din Fondul Social European prin Programul Operational Sectorial Dezvoltarea Resurselor Umane 2007-2013

(831359)

www.aradon.ro

publi24.ro | **romimo.ro** Anunțuri imobiliare

Ai o casă de vânzare?
Pune anunțul acum pe
publi24.ro și romimo.ro

beneficiezi de:
- **cei mai mulți potențiali cumpărători**
- **o interfață prietenoasă**
- **suport tehnic adecvat**

GARSONIERE

• **Cumpăr garsonieră,** apartament 1 cameră, banii jos, 0755.483.216, 0746.055.126. 842254

• **Vând garsonieră** pe Patriei lângă Teba, preţ 8.500 Euro, negociabil, etaj I, 0730.196.546. 853069

AP.1 CAMERĂ

• **Cumpar Apartament** 1camera Garsoniera, plata imediat. 0742781651; 0722273759. 853057

• **●Vând apartament** 1 cameră, Praporgescu, 20.000 Eur, amenajat parţial, ☎0721.915.771. 853103

AP.2 CAMERE-ARAD

• **Acum cumpăr apartament 2- 3 camere, garsoniere. Plata pe loc!!! 0752.510.776.** 842293

• **Cumpăr apartament** 2- 3 camere, plata pe loc, 0746.055.126, 0724.512.512. 842254

• **Cumpar apartament** 2- 3camere, plata pe loc. 0752113316, 0722273759 853059

• **Vând apartament** 2 camere, bloc central, 30.000 Eur. Tel. 0257/212560. 843570

• **Vând apartament** 2 camere, bucătărie, 2 băi, str. Episcopiei nr. 3, preţ 50.000 Euro. Telefon 0744.776.682. 853004

• **Vând apartament** 2 camere, Fortuna, parter înalt, semidecomandat, amenajat, mobilat, 24.000 Euro. Tel. 0754.606.539. 853119

• **Vând apartament** 2 camere, UTA, et. 1, bloc reabilitat, amenajat, 23.500 Euro, 0755.790.452. 853121

AP.2 CAMERE-JUDEŢUL ARAD

• **Vând apartament** 2 camere, decomandat, în Lipova. Preţ negociabil.Telefon 0372.732.501. 843579

AP.3 CAMERE-ARAD

• **Vând apartament** 3 camere, zona 300, et. 2, decomandat, 2 balcoane, 39.000 Euro, 0753.352.435. 853117

APARTAMENT LA CASĂ

• **Vând urgent** apartament la casă, în curte, str.Ghiba Birta, 25.999 Eur/negociabil, ☎0728.144.898. 853887

CASE-ARAD

• **Vând casă** Aradul Nou, 4 camere, cărămidă, Molidului 18, termotecă gaz, 49.000 Euro, 0744.849.390. 853082

• **Vând casă** veche suprafaţă 650 mp, str. Cedrului, 35.000 Eur/negociabil, ☎0744.784.910. 853755

• **Vând sau** schimb casă 3 camere, Micălaca- Miorita. Tel. 0745.382.279. 833031

• **Vindem ultimele** 2 case din cartierul Tei-Gai, construcţii moderne cu suprafaţa utilă 195 mp, 4 camere, terasă, bucătărie, garaj, 3 băi, birou, curte individuală. Casă cu suprafaţă totală 220 mp- 50.000 Euro+ TVA; casă cu suprafaţa totală 468 mp- 60.000 Euro+ TVA, 0727.377.619. 852113

CASE-JUDEŢUL ARAD

• **Vând (schimb)** casă 4 camere, 2 băi, 2 coridoare, bucătărie casa scării, cămară, pivniţă, 2 curţi+grădină în Curtici, 35.000 Eur,☎0752.425.210. 853880

• **Vând casă** la roşu Livada, avans acuma, diferenţa august, 100 mp, teren 300 mp, 17.700 Euro,0742.157.445. 840461

• **Vând casă** în localitatea Horia, preţ 17.000 Euro, negociabil. Telefon 0748.795.716. 853123

SPAŢII COM-ARAD

• **●Vând cabinet** stomatologic situat ultracentral, 2 unităţi de lucru.Telefon 0720.735.578. 854675

TERENURI LOCAL

• **Vând teren** intravilan în com. Vladimirescu, suprafaţă 1.000 mp, front stradal 23 m, preţ avantajos, 0744.548.394. 842289

• **NU RATAŢI OCAZIA!!!** Teren intravilan 500 mp locaţie foarte bună în zona Tabacovici pe Str. Maior Nicolae Dărăban. Preţ negociabil 52.000 euro. Tel. 0773.950.408 sau email ancavctr@gmail.com. Exclus agenţii!!! 79309

TERENURI JUDEŢ

• **Vând teren** 1.600 mp la deal în Covăsânţ, ideal pentru construcţie casă de vacanţă. Informaţii telefon 0721.235.004. 853844

IMOBILE CHIRII

• **Închiriez apartament** trei camere (ne)-mobilat Vlaicu, decomandat, centrală, parter, 0744.546.579. 839521

• **Închiriez apartament** 3 camere zona Miorita mobilat, modernizat, 145 Euro, negociabil sau vând cu 35.200 Euro, negociabil. Telefon 0752.476.378. 840464

• **Închiriez apartament** 3 camere, zonă centrală, lângă hotel Central, zonă foarte liniştită, renovat, mobilat modern, aer condiţionat, centrală proprie, 300 Eur/lună. Tel. 0720.303.090. 843016

• **Închiriez apartament** 2 camere, Fortuna, tot confortul, 200 Eur, 0723.600.510. 843919

• **Închiriez apartament** lux, central, mobilat, utilat, 210 mp, etaj 1, 5 camere.Tel. 0744.552.086. 851238

• **Închiriez apartament** 2 camere, etaj 2 la cheie, Spitalul Judeţean 200 Euro, 0753.472.869. 853819

• **Închiriez apartament** central, etaj 1, 2 camere, baie, bucătărie, hol, 2 balcoane, mobilat. Telefon 0743.107.201. 853821

• **Închiriez cameră,** bucătărie, baie, intrare separată. Telefon 0746.019.940. 853006

• **Închiriez casă** cu etaj (310 mp), zonă centrală. Ideal sediu firmă. Tel: 0722.293738. 783912

• **Închiriez urgent** apartament 2 camere (una închisă), Podgoria, bloc turn, 0723.309.668, 0770.227.687. 842288

• **Închiriez urgent** apartament 2 camere (Micălaca), utilat, mobilat complet, ☎0751.382.017. 852130

• **Închiriez urgent** garsonieră utilată complet (Vlaicu), mini bucătărie, ☎0751.382.017, 0257/380344. 854331

• **Caut de** închiriat apartament 4- 5 camere, casă, Micălaca- Billa, ☎0722.288.955. 853856

• **Dau in** chirie apartament 2 camere decomandat complect dotat în Vlaicu din 1 februarie, 0744.345.349. 852095

• **Inchiriez 6- încăperi,** pentru- birouri, ultramodern, 206- mp, demisol, PRIMĂRIE, 0722- 257409. 853029

• **Inchiriez 6- încăperi,** pentru- birouri, ultramodern, 206- mp, demisol, PRIMĂRIE, 0722- 257409. 853028

SPAŢII COM-ARAD

• **Închiriez hală** 212 mp în Parcul Industrial UTA. Telefon 0721.288.570. 838967

• **Închiriez imobil** P+1, fosta cantină UTA, 1.000 mp sau parţial. Momentan restaurant. Tel.0723.324.880. 851227

• **Închiriez sală** evenimente, sală pentru proiecţie, birouri, depozit. Telefon ☎0727.892.162. 853036

• **Închiriez scaun** coafură şi manichiură, salon zona Billa (Micălaca). Telefon ☎0720.788.331. 851219

• **Închiriez spaţiu** 60 mp, parter, central, vitrine mari, parcare mare.Tel. 0744.552.086. 851215

SCHIMB LOCUINŢE-ARAD

• **Schimb casă** cărămidă Aradul Nou, Molidului 18 cu apartament 2- 3 camere, diferenţă. Telefon 0752.510.776. 853080

TEREN-JUDEŢUL ARAD

• **Cumpăr teren** agricol 10- 15 ha în localitatea Păuliş sau Sâmbăteni. Telefon 0744.345.349. 852105

OFERTE LOCURI DE MUNCĂ

• **Angajăm şofer,** transport marfă intern şi personal curăţenie. Telefon 0257/ 270790. 850673

• **Angajăm şoferi** profesionişti cu experienţă pe extern. Tel. 0730.643.782.

• **Angajăm agent** vânzări, limba maghiară, obligatoriu scris/ vorbit, ☎0257/276858, angajari@ideallogistic.ro

• **Angajăm colaboratori** preluare comenzi sistem Lohn- confecţii textile, 0744.774.502.

• **Angajăm confecţionere** cu experienţă domeniu textil, salariu avantajos, 0786.041.747.

• **Angajăm personal** pentru fast- food. Tel. 0744.828.934.

• **Angajăm rigipsari,** zidari, finisori. Pată acord. Telefon 0744.556.686 sau 0257/ 374001.

• **Angajăm spălător** auto. Nu necesită experienţă. Telefon 0733.177.990.

• **Angajăm tâmplar** pal cu experienţă. Detalii la telefon 0721.328.791.

• **Angajăm tâmplari** universali, femei şlefuit manual şi pulverizatori. Telefon 0748.796.951.

• **Angajez şofer** pe basculă cat. C+E. Tel. 0726.694.022.

• **Angajez şofer** pentru Germania. Telefon 0757.349.572.

• **Angajez şofer** tir intern, extern, cu experienţă. Tel. 0721.776.467, 0757.609.945.

• **Angajez bărbaţi** intervenţie. Obligatoriu Pâncota, cu permis categoria B, ☎0740.072.687.

• **Angajez bucătăreasă.** Informaţii tel. 0745.778.584.

• **Angajez vulcanizator** cu experienţă la camioane. Tel. 0746.544.841.

• **Brutărie angajează** brutar- patiser, ambalator pâine (gestionar). Tel. 0744.875.054, 0742.218.693.

• **Brutărie angajează** feliatori pâine. Telefon 0740.091.727 sau Pădurii nr. 6.

• **Cabinet veterinar** angajează tehnician veterinar pentru Sântana. Tel. 0744.648.818.

• **Firmă de** construcţii angajează muncitori finisori. Telefon 0728.054.071.

• **Angajez vânzătoare** magazin textil. CV cu poză la adresa eurotop_c_p@yahoo.com.

• **Restaurant nou,** situat în cartierul Aradul Nou, angajează ospătăriţe, salarizare atractivă. Informaţii la tel: 0751.527203 şi 0755.192943.

• **SC angajează** reprezentant de vânzări. Candidatul ideal pentru noi are experienţă în distribuţia ramelor de vedere sau a lentilelor de contact şi lentilelor aeriene, este o persoana sociabilă, ce nu se sperie de provocări. Aşteptăm CV-urile dvs. la adresa de mail: info@optimall.ro.

• **Firmă pază** angajează agenţi pază, zona Curtici Vladimirescu. Telefon 0746.284.759.

• **Hotel situat** în centrul Aradului angajează recepţioneră pe zi, salariu motivant, 0723.319.313.

• **Magazin electrice** angajăm vânzător. Informaţii la telefon 0745.581.995.

• **Restaurant angajăm** pizzer, ajutor bucătar. CV la raul.piscoi@gmail.com. 852109

• **S.C. angajează** şoferi cu atestat curse extern, tir. Tel. 0725.234.626.

• **Salon rochii** mireasă angajează vânzătoare. Telefon 0722.211.171.

• **SC angajăm** persoană pentru facturare şi încasare. Informaţii telefon 0371.198.939.

• **SC angajează** şofer autocamion transport internaţional. CV- uri: office@olimpictrans.ro. Telefon 0742.208.855.

• **SC angajează** gestionar şi muncitor birouri logistică. Număr telefon 0725.347.838.

• **SC angajează** stivuitorist cu atestat. Număr telefon 0725.347.838.

• **SC angajează:** tâmplari şi muncitori necalificaţi. Informaţii telefon 0745.138.200.

• **Societate angajează** instructor sportiv şi responsabil întreţinere. Informaţii la 0756.285.621.

• **Societate Confecţii** Textile angajează personal călcat- ambalat cu experienţă, 0740.163.752.

PRESTĂRI SERVICII

• **Acord garanţie,** repar maşini spălat automate, frigidere, domiciliul clientului, 0745.395.282. 852999

CONSTRUCŢII

• **Aduc balast,** nisip, sort, pământ, lemne foc, ridic moloz, ☎0747.206.371. 831916

• **Aduc balast,** nisip, sorturi, lemne, ridic moloz, 0754.772.222. 853084

• **Vând lemne** foc tăiate, crăpate şi calitate. Telefon 0721.592.572. 852308

AUTO STRĂINE

• **Vând autoturism** Renault Megan, an fabricaţie 2000, motorină, stare de funcţionare bună, consum mic, întreţinut bine, 3.000 Euro, negociabil. Telefon ☎0745.581.019. 851236

• **Vând Opel** Vectra A, motor 1,7 Isuzu. Informaţii tel. 0757.247.870. 852037

ELECTRONIC PLUS

• **Vând frigider,** congelator. Tel. 0770.177.812. 843923

• **Vindem/Reparăm electrocasnice** second, frigorifice, maşini spălat, uscătoare, aragaze, electrice, televizoare, anvelope, vitrine comerciale, termopane. Reducere pentru schimb, rate, Lipova. Tel. 0744.796.542. 830997

DECESE

Cu adâncă durere în suflet anunţăm încetarea din viaţă a celui care a fost dragul nostru soţ, tată şi bunic,

SOLOMIE CONSTANTIN ŞTEFAN.

A trăit 83 ani.

Dumnezeu să-l ierte şi să-l odihnească în pace! Înmormântarea va avea loc astăzi, 21 ianuarie 2015, ora 14:00 de la capela Cimitirului din Pecica (vis-a-vis de Peco).

Familia îndoliată

POŞTA LUI CUPIDON

• **Nou! Ofer** masaj erotic. Mai multe detalii la tel. 0752.840.270. 851240

PIERDERI

• **Pierdut autorizaţie** de funcţionare nr.5720/2012 aparţinând S.C. Damian Nature House. O declar nulă. 853885

• **Pierdut Certificat** constatator nr. 510178/04.04.2012 aparţinând S.C. Agro-Tehnic S.R.L. Îl declar nul. 854676

• **Pierdut certificat** de înregistrare, PFA Major Terezia Ilonka, seria B nr. 2358305 şi certificat constatator. Le declar nule. 853843

LOCURI DE VECI

• **Vând două** locuri de veci cu bordură, capace, cruce, lângă birou cimitir Pomenirea. Tel. 0751.162.750, 0357/439713. 851231

PLANTE-FLORI

• **Vând baloţi** de lucernă. Tel. 0743.029.943, 0749.874.824. 831789

• **Vând tărâţe** şi făină. Telefon ☎0744.190.192. 773939

• **Vând 100** baloţi paie curate, neplouate, paie amestec fân, ☎0786.594.746. 819519

ANIMALE-PĂSĂRI DOMESTICE

• **Cumpăr vaci** slabe, grase, lipsă calciu pentru abator. Telefon 0745.505.122. 853062

• **Vând cătel** Mops, 3 ani, carnet, paşaport, 300 Eur, ☎0723.600.510. 843957

• **Vând găini** ouătoare tinere. Tel. 0741.391.909. 831784

• **Vând vacă** Bălţată Românească gestantă, luna IX- a. Informaţii tel. 0771.741.638. 853835

• **Vând vacă** cu viţel. Tel. 0751.027.736. 853064

• **Vând vacă** de 7 ani şi 7 porci la 100 kg, Aluniş,☎0747.028.266. 843932

• **Vând vacă** gestantă 8 luni. Tel. 0749.487.876. 853133

• **Vând 10** grăsuni 30- 35 kg/buc., rasă de carne, ☎0744.855.910. 841156

• **Vând 10** purcei şi două scroafe de a fâta, 0746.414.369. 853067

ÎMPRUMUTURI FINANCIARE

• **IFN acordă** împrumuturi financiare pensionarilor, angajaţilor, PFA, I.I. Informaţii 0729.660.774.

CITAŢII

• **Se citează** în dosarul nr. 16630/55/2014 la Judecătoria Arad în calitate de pârât Curticean Liviu Dumitru în procesul de divorţ cu reclamanta Curticean Marinela Angela pentru termenul din data de 03.02.2015 orele 8,30, sala 215. 853820

DIVERSE

• **Brutărie vinde** saci goi de făină, 2 bucăţi= 1 leu, pâine deshidratată (pentru animale) 1 sac 10 kg= 25 lei, str.Hunedoarei nr.52, ☎0742.218.693. 842308

• **Cumpăr fier** vechi, caroserii, baterii, cupru, alamă, aluminiu, cositor, pene vechi şi noi. Telefon 0746.414.369. 853065

• **Cumpăr mobilă** din lemn curbat, fotolii, măsuţe, cărţi şi alte obiecte vechi, 0744.203.945. 853110

• **Cumpăr pene** vechi şi noi, 40 lei/kg, fier, neferoase, 0755.513.202. 843917

• **Vând cărţi** (100 volume). Preţ foarte bun. Tel. 0721.915.771. 853099

• **Vând cazane** ţuică, diferite mărimi, preţ avantajos. Telefon 0744.133.862. 853090

• **Vând cazane** pentru ţuică din aramă, la comandă. Telefon 0746.549.644. 842292

• **Vând porci,** 6 bucăţi, 100-120 kg bucata, 8 lei/ kg. Tel: 0257.534329.

Mica publicitate
0257-210.775

EVIDENŢIAZĂ-TE!

Talon valabil până în 31 martie 2015

Text: **DATA apariţiei:**.....

.....

.....

.....

.....

.....

.....

.....

Date personale:

Nume şi Prenume:

Telefon:

Buletin de identitate:

TALON + PREŢUL CATEGORIEI AFERENTE

Anunţurile se preiau zilnic, la ghişeu, până în ora 16^{00}, după această oră, se pot prelua doar prin intermediul sistemului online de preluare al anunţurilor disponibil pe www.jurnalaradean.ro . Anunţurile de mică publicitate din Jurnal Arădean se publică pe baza talonului din ziar
Redacţia nu îşi asumă responsabilitatea pentru conţinutul anunţurilor de mică publicitate!

JURNAL ARĂDEAN

O inimă a încetat să mai bată, un suflet nobil s-a ridicat la cer... o dragoste eternă va rămâne pentru cel care a fost soţ, tată şi bunic,

MIHOC ALEXANDRU.

Înhumarea va avea loc astăzi, 21 ianuarie 2015, la ora 14:00 de la Capela Cimitirului Bujac.

Familia îndoliată

Cu profundă tristeţe anunţăm trecerea în nefiinţă a celei care a fost mamă, soacră, bunică şi străbunică,

MIHEŢ MARIA

din Sântana.

Înmormântarea va avea loc astăzi, 21 ianuarie 2015, ora 14:00, de la capela Cimitirului din Sântana I (Crişana). Dumnezeu să o ierte şi să o odihnească în pace!

Familia îndoliată

O rugăciune către Dumnezeu, o lumânare aprinsă şi gânduri pioase în ceasul despărţirii de cel care a fost dragul nostru soţ, tată şi socru,

ŞERB IUSTINIAN DUMITRU.

Dumnezeu să-l ierte şi să-l odihnească în pace! Înmormântarea va avea loc astăzi, 21 ianuarie 2015, ora 13:00, în localitatea Tălagiu.

Îl vom plânge mereu: soţia Rozalia, fiul Lucian cu soţia Ioana

Cu profundă tristeţe anunţăm încetarea din viaţă **la vârsta de 70 ani a celui care a fost soţ, tată şi bunic,**

DAŃCI DUMITRU.

Înmormântarea va avea loc astăzi, 21 ianuarie 2015, ora 14:00 la Cimitirul Gai.

Familia îndoliată

CONDOLEANŢE

Cadrele didactice, personalul Tesa şi auxiliar de la Liceul Tehnologic „Ion Creangă" Curtici sunt alături de colega lor, prof. Şiclovan Cornelia în durerea pricinuită de pierderea mamei şi îi transmit sincere condoleanţe.

O inimă bună a încetat să mai bată, un suflet bun s-a ridicat la cer lăsând în urmă o nemărginită durere şi un dor imens. Recunoştinţă veşnică celui care a fost dragul nostru frate şi unchi,

ŞERB IUSTINIAN DUMITRU.

Dumnezeu să-l odihnească în pace!

Sora Viorica şi nepoţii Jeni, Corina şi Claudiu

Anunţurile de deces se publică GRATUIT!

Cu multă durere în suflet ne despărţim de cea care a fost

profesor FELICIA PREOTEASA

din Ineu.

Dumnezeu s-o odihnească în pace!

Cuscrii Marina şi Simion Constantinescu

Mamă, bunică, dascăl,

FELICIA PREOTEASA

(mama ICI)

nu te vom uita niciodată! Odihneşte-te în pace, suflet drag!

Lia şi copiii

Organizaţia PNL Arad este alături de colegul lor, Dănuţ Vâlcea, în momentele dificile pricinuite de trecerea în nefiinţă a unchiului său,

MIHOC ALEXANDRU.

Sincere condoleanţe!

MULŢUMIRI

Mulţumim tuturor celor care prin prezenţă, lacrimi şi flori au fost alături de noi la despărţirea de cel care a fost iubitul nostru soţ, tată şi bunic,

GHERMAN CORNELIU DIMITRIE.

Fam. Gherman şi Bondoc

COMEMORĂRI

Reamintim celor care l-au cunoscut pe

dipl. ing.

VLADIMIR BARBOS

azi ar fi împlinit 63 ani.

De opt ani, în loc de „La mulţi ani!" ne rugăm pentru odihna lui veşnică. Dumnezeu să-l odihnească în pace!

Soţia Viorica, fiul Alexandru şi sora Eugenia cu familiile lor

O clipă de aducere aminte în memoria celei care a fost draga noastră mamă, soacră şi bunică,

ELENA ŢÎŞCĂ

la 14 ani de la deces.

Dumnezeu s-o odihnească!

Familia

Ne vom aduce mereu aminte de cel care a fost

COSMA IOAN,

astăzi când ar fi împlinit 71 de ani şi în fiecare zi.

În sufletele noastre va rămâne caldă, vie şi plină de dragoste amintirea lui.

Soţia Maria şi familia

Acum, la împlinirea a 24 de ani de când buna noastră mamă, soţie, bunică şi soacră, cea care a fost

RUJA ANICA

ne-a lăsat singuri, ne plecăm frunţile în semn de omagiu, recunoştinţă şi preţuire. Dumnezeu să o odihnească în pace!

Familia

A fost

PINTEA CLAUDIU MARIUS

dar, s-a ridicat la ceruri în urmă cu 7 ani, în floarea vârstei, mult prea devreme. Fie ca acolo sus să stea la dreapta Tatălui Ceresc. Recunoştinţă celor care-l vor aduce, în amintirile lor. Te voi iubi şi nu te voi uita veşnic.

Mama

MARIUS!

Te vom iubi mereu.

Prietenii

Azi, 21 ianuarie se împlinesc 8 ani de când a plecat dintre noi cel mai bun soţ şi tată,

ŞŰLLEI EUGEN (PUIU).

Ce n-am da să vii acasă/ Doar o clipă să-ţi vorbim/ Să ne spui că-ţi este bine/ Să ne liniştim puţin/ Lipsa ta mereu se simte/ Întristarea n-a încetat/ Dar în inimile noastre/ Vei trăi neîncetat.

Soţia Stanca, fiica Alina, fiul Celin cu soţia Adriana, nepoţii Celina şi Adrian

O clipă de aducere aminte, o rugăciune la 4 ani de când ai plecat la cele veşnice,

ANA RUJA.

Ai lăsat în urmă multe amintiri frumoase, lacrimi şi o durere profundă. Rugăm pe Bunul Dumnezeu să-ţi dea odihnă veşnică!

Familia întreagă

Azi se împlinesc 2 ani, respectiv 18 ani de când scumpii mei părinţi,

BABĂU IOAN

şi

BABĂU MARIA

din satul Botfei

m-au părăsit lăsând un gol imens în sufletul meu, urcând la ceruri să fiţi mai aproape de Dumnezeu.

Vă plâng azi, vă plâng mereu fiica Maria şi nepoţii

Mica publicitate 0257/210.775

SERVICII FUNERARE

CASĂ FUNERARĂ
str. COCORILOR nr. 27
(între cimitirele Eternitatea şi Pomenirea, lângă Petrom)

OFERĂ:
- **GRATUIT SĂLI DE PRIVEGHI** (capele).
- **SĂLI PENTRU POMENI**, cu meniu la alegerea clientului.
- **SICRIE** şi **RESPETE** produse de firma noastră, la **PREŢ REDUS**.
- **GRATUIT** scoatem certificatul de deces şi ajutorul de înmormântare. (795467)

TEL: 0257-21.44.22 / 0728-690.120

BE COOL BE FIT
BE ACTIVE

ACTIV CLUB

CLUBUL CELOR CARE ÎȘI RESPECTĂ VALOAREA!

facebook // Activ Club Arad
www.activclub.ro

(H-750274)

MARA
Mobilier tapitat in serie si la comanda
MARA - Piata Avram Iancu nr 5-6(TEATRU), Arad
TEL-0751453990

EXECUTAM LA COMANDA
TOATA GAMA DE MOBILIER CORP
DORMITOARE, BUCATARII, SUFRAGERI, ETC.

(H-750243)

WWW.SOFASTIL.WGZ.RO;
WWW.FACEBOOK.COM/MARA.SOFASTIL

ORAR
L-V-10-19
S-10-14

ADAPTEAZA-TI PRODUSELE DUPA SPATIUL TAU

ELLIS
Luxury Ceremony

Vă așteptăm să descoperiți rafinamentul și eleganța oferite de ELLIS Luxury Ceremony.

O colecție variată de branduri alese pentru a satisface cele mai variate gusturi.

ELLIS by Eli Lăslean
DEMETRIOS
COSMOBELLA
GATTINOLLI Couture
SONIA PENA
MIHAI ALBU
CLEMONT
cadourile AZAY

Orar:
Luni : 12-18,
Marți-Vineri:
10-18, Sâmbăta: 10-14
Telefon: 0731.315.700,
www.facebook.com/ellis luxury ceremony

(H-750217)

GALERIA ROYAL
MOBILIER CLASIC
ARAD, CALEA RADNEI, NR 288
(LANGA SELGROS)
TEL: 0743.023.984

WWW.GALERIA-ROYAL.RO

WWW.GALERIA-ROYAL.RO
GALERIA ROYAL
MOBILIER CLASIC

(H-751352)

Paradisul Copiilor
LOC DE JOACĂ PENTRU COPII
Facebook: Paradisul Copiilor
Telefon: 0753 096 076
Micalaca - între Selgros si Diego.

(H-750211)

SC Cotta International SRL
firmă mixtă Româno - Elveţiană
SELECŢIONEAZĂ PERSONAL

• MAGAZINER
Cerinţe:
- cunoştinţe operare PC; AS 400;
- experienţă de minim 2 ani pe un post similar.

• PERSOANA DINAMICĂ PENTRU DEPARTAMENT LOGISTICĂ
Cerinţe obligatorii:
- cunoasterea limbii germane (nivel avansat);
- operare PC.

CV-uri pe e-mail: mariana.liliana@cotta.ro sau la sediul societatii mai jos menţionat.

• TAPIŢERI cu experienţă în domeniu;
• TINERI ABSOLVENŢI (sc. profesională, liceu) în vederea calificării în meseria de tapiţer;

Cerinţe:
seriozitate, disciplină, program de lucru în două schimburi

Se oferă:
• salarizare atractivă; • condiţii deosebite de muncă;
• bonuri de masă; transport gratuit pe raza oraşului Arad.

Cei interesaţi sunt rugaţi să se prezinte la sediul societăţii din Arad, str. Bicaz 1-5 (intrarea din Aleea Muncii), zilnic între orele 9:00 -14:00.

(853079)

P.A.B. ROMANIA SC PAB ROMANIA SRL
angajeaza:

Lacatus confectii metalice
Sudor electric (MIG-MAG)
Vopsitor industrial
Stivuitorist

Informatii âla telefon: 0747-021276,
intre orele 09.00 – 17.00
si la adresa: str Gradina Postei nr 1, Micalaca.

(850674)

Program
mica publicitate:
pe B-dul Revoluţiei, nr. 81
luni-vineri: 8.00-18.00,
duminică: 9.00-13.00.

publi24.ro bestauto.ro

Ai o maşină de vânzare?
Pune anunţul acum pe
publi24.ro şi bestauto.ro

beneficiezi de:
• cei mai mulţi potenţiali cumpărători • o interfaţă prietenoasă • suport tehnic adecvat •

Din trustul de presă fac parte şi JURNAL JURNAL romania.ro publi24.ro

aradjob.ro

Liceul Mihai Viteazul Ineu, judeţul Arad, organizează concurs pentru
POSTUL CONTRACTUAL VACANT TEMPORAR :

- **SECRETAR 1,00** POST CONTRACTUAL PE PERIOADĂ DETERMINATĂ;
- Studii superioare: Economice, Juridice.

Concursul se organizează la sediul Liceului Mihai Viteazul Ineu, judeţul Arad, în data de 06.02.2015 ora 10, proba scrisă, proba practică, interviu.
Perioada pentru depunerea dosarelor de înscriere la concurs este 26.01.- 28.01.2015.
Relaţii suplimentare se pot obţine la secretariatul Liceului Mihai Viteazul Ineu, telefon 025751177 (853850)

MAGAZIN DE BIJUTERII, Revoluţiei, 26, Podgoria
ANGAJEAZĂ
VÂNZĂTOARE
Cerinţe: bacalaureat; (nu necesită experienţă)
Oferim: *salariu atractiv.*
Prezentarea cu CV între orele 10:00-18:00 la adresă.
Tel: 0751 194 610 (831862)

Firma SC **SCULE ARAD** SRL
din Vladimirescu, str. Progresului 54
Angajează:
LĂCĂTUŞ-MECANIC
pentru montaj MAŞINI-UNELTE

Cerinţe:
- liceu industrial/ şcoală profesională de profil
- experienţă minim 5 ani
- cunoştinţe de desen tehnic
- cunoştinţe tehnice de bază

Oferta:
- salar negociabil
- bonuri de masă
- asigurare medicală
- abonament pentru transport

Contact telefon **0257/514944,** fax. **0257/514944,**
e-mail: office@sculearad.ro (853830)

MGA
ANGAJEAZĂ:
MONTATORI schelete tapiţerie; TÂMPLARI MAŞINIŞTI; LIPITORI burete; TAPIŢERI; OPERATORI maşini cusut; FEMEIE de SERVICI.
Informaţii la tel: 0722 500 354 (841176)

ACTIV GRUP IPURL, cu sediul în Arad, Str. Tribunul Buteanu nr.1, ap.1, Jud. Arad, în calitate de lichidator judiciar al **SC COLOR PAINTS SA**, cu sediul în loc. Satu Nou, FN, comuna Mişca, jud. Arad identificat prin CUI 6602056, nr ORC J02/1705/1994, societate în faliment, debitor în dosarul nr. 8134/108/2013 pe rol la Tribunalul ARAD, anunţă vânzarea la licitaţie publică, conform prevederilor Legii 85/2006, a următoarelor bunuri mobile: Structura de rezistenta hala multifunctionala 180.000 Ron, Profil laminat I20 - 796 kg 1.800 Ron, Profil U200- 640 kg 1.600 Ron, Rezervor apa fibra de sticla 30000 l 18.000 Ron, Fosa septica fibra de sticla 30000 l 18.000 Ron, Electropompa inox 19.000 Ron.

Licitaţia va avea loc în data de **28.01.2015, ora 13^00** , la sediul ACTIV GRUP I.P.U.R.L. Garanţia pentru înscrierea la licitaţie este de 10% din valoarea de pornire a bunului mobil. Înscrierile şi achitarea garanţiei de participare la licitaţie se pot face pana cu 1 ora înainte de începerea licitaţiei. La preţul de adjudecare se adaugă TVA. Regulamentul de organizare a licitaţiei si relaţii suplimentare se pot obtine la sediul ACTIV GRUP IPURL, tel/fax. 0257.214821, mobil 0744.697814, sau email activ_grup@yahoo.com.

ACTIV GRUP IPURL, cu sediul în Arad, str. Tribunul Buteanu, nr.1, ap.1, jud. Arad, lichidator judiciar al **SC GARDENDO 2007 SRL**, identificată prin CUI 21671904, nr ORC J02/998/2011, societate in faliment, debitor in dosar nr. 4680/108/2011 pe rol la Tribunalul Arad, anunţă vânzarea la licitaţie publică, conform prevederilor Legii 85/2006, a imobilului, proprietatea debitorului, constand in „**Teren extravilan în suprafaţă de 23.000 mp** cu amenajări peisagistice, situat în vecinătatea DE 671, km 19, loc.Santana, jud.Arad, înscris în CF 300062 Santana, nr. cad 901, nr. top 152.A622/1 Sântana, cu amenajări (alei, împrejmuiri, utilităţi)", cu preţul minim de începere a licitaţie stabilit la **60.000 Euro (pret care nu include TVA).**
Licitaţia va avea loc în data de **29.01.2015, ora 13^00**, la sediul ACTIV GRUP I.P.U.R.L. În caz de neadjudecare, licitaţia se reia, în acelaşi loc şi la aceeaşi oră, cu acelaşi preţ de începere a licitaţiei, în data de **12.02.2015**, respectiv în data de **26.02.2015**. Garanţia pentru înscrierea la licitaţie este de 10% din valoarea de pornire a bunului imobil. Înscrierile şi achitarea garanţiei de participare la licitaţie se pot face pana cu 1 ora înainte de începerea licitaţiei.. Regulamentul de organizare a licitaţiei si relaţii suplimentare se pot obtine la sediul ACTIV GRUP IPURL, tel/fax. 0257.214821, mobil 0744.697814 sau email activ_grup@yahoo.com.

ACTIV GRUP IPURL cu sediul în Arad, str. Tribunul Buteanu, nr.1, ap.1, jud.Arad, lichidator judiciar al debitorului **SC INTERMEDIAVEST SRL**, cu sediul în Arad, Str. Mihai Eminescu, nr.16, bloc. CORP A, et. I, ap. 8, jud. Arad, identificat prin CUI 14867925, J02 / 713 /2002, debitor în dosarul 5651/108/2012, anunţă vânzarea la licitaţie publică, conform prevederilor Legii 85/2006, a următoarelor bunuri imobile:

a) Apartamentul nr. 6, Calea Zimandului, nr. 3, Arad, jud. Arad, in suprafata de 1211 mp, compus din: la parter casa scarii, hala, 3 grupuri sanitare, birou, camera, 3 magazii, camera frigorifica, atelier cu compresor, camera agregate, 2 holuri, spalator cu SASI, camera trafo si vestiar, SAS3 si la etaj: hol, camera protocol, 2 vestiare, 4 grupuri sanitare, 6 birouri, inscris in CF 308847-C1-U6 Arad, nr. top 80/1-80/2/6/VI, nr.cad.10462/II, cu pretul minim de incepere a licitatiei de 702.500 lei;

b) Teren extravilan cu Sopron metalic, Strada Czigler Antoniu nr. 6, Arad, jud. Arad (sere Gradiste), in suprafata de 3604 mp, inscris in CF 325997 Arad, nr. top 80/1-80/2/1 cu pretul minim de incepere a licitatiei de 235.200 lei;

c) Apartamentul nr. 6, str. Mihai Eminescu, nr. 16, parter, Arad, jud. Arad, in suprafata construita de 133 mp, inscris in CF 300301-C1-U1 Arad, nr. top. 1015/II, compus din: 2 camere, bucatarie, WC, antreu, boxa, baie, cu cota de 133/3345 din partile comune, impreuna cu terenul aferent, proprietate personala, cu pretul minim de incepere a licitatiei de 349.900 lei.

Licitaţia va avea loc în data de **28.01.2015**, ora 14^00, la sediul ACTIV GRUP I.P.U.R.L. Pentru bunurile neadjudecate, licitaţia se reia în data de 04.02.2015, 11.02.2015, 18.02.201, 25.02.2015, 04.03.2015, 11.03.2015, 18.03.2015, 25.03.2015, 01.04.2015, respectiv 08.04.2015, cu acelaşi preţ de începere a licitaţiei, pentru fiecare bun în parte, preţuri care nu includ TVA. Garanţia pentru înscrierea la licitaţie este de 10% din preţul de începere a licitaţiei, pentru fiecare bun în parte. Înscrierile şi achitarea garanţiei de participare la licitaţie se pot face pana cu 1 ora înainte de începerea licitaţiei. Regulamentul de organizare a licitaţiei si relaţii suplimentare se pot obtine la sediul ACTIV GRUP IPURL, tel/fax. 0257.214821, mobil 0744.697814 sau email activ_grup@yahoo.com (853886)

PROFESIONAL INSOLVENCY MANAGEMENT S.P.R.L (853886)
LICHIDATOR AL **SC PETRI PLAST SRL** VINDE PRIN LICITATIE PUBLICĂ URMĂTOARELE BUNURI
SILOZ DEPOZITARE 2buc/ 1180RON plus TVA/ buc

Licitatia se va ţine la sediul lichidatorului PROFESIONAL INSOLVENCY MANAGEMENT S.P.R.L, în data de **23.01.2015, 30.01.2015, 06.02.2015, 13.02.2015,20.02.2015, 27.02.2015, 06.03.2015 si 13.03.2015** orele **12.00.** Înscrierea la licitatie se va face începând cu data de 22.01.2015 până în data de 13.03.2015 la orele 11.00. Preturile nu contin TVA si se calculeaza conform Codului Fiscal.

Cei care doresc să participe la licitaţie trebuie să cumpere caietul de sarcini şi să achite garanţia de participare care este de 10% din valoarea bunului/bunurilor.
Informaţiile privind condiţiile de participare la licitaţii şi caietele de sarcini se pot obţine la sediul PROFESIONAL INSOLVENCY MANAGEMENT S.P.R.L, loc. Arad, str. Blajului, nr.3, sc. A,et. 1, apartament 7, jud. Arad. Relaţii la tel. 0357/411373,0740762383, fax. 0257/215544.

SC SIRE SRL, din Arad, Calea Zimandului FN,
ANGAJEAZĂ
OPERATORI ASAMBLARE
cablaje (femei), absolvenţi a minim 10 clase.
Informaţii suplimentare la sediul nostru sau la telefon 0257 218 748, între orele 09:00 – 16:00. (841527)

FIRMA SPECIALIZATA IN SERVICII DE CURATENIE
ANGAJEAZA
PENTRU CENTRU COMERCIAL ATRIUM SITUAT IN CALEA AUREL VLAICU:
- **OPERATOR CURATENIE - SALARIU NET: 850 RON.**

RELATII TEL. : 0735.300.391 / 0729.005.137 / 021.223.44.77 (853855)

FIRMA SPECIALIZATA IN SERVICII DE CURATENIE
ANGAJEAZA
PERSONAL PENTRU CURATENIE IN CENTRUL COMERCIAL REAL ARAD, SALARIU NET: 720 RON.
RELATII TEL. : 0735.300.384 / 0729.005.137 / 021.223.44.77 (853862)

(853886)
SCP EXPERT SPRL practicieni în insolvenţă

SCP EXPERT SPRL, lichidator al **SC SOLLO SPEED SRL Arad**, anunţă vânzarea conform Legii 85/2006 prin licitaţie publică, deschisă, cu strigare a activului:

TEREN ARABIL ÎN EXTRAVILAN în suprafaţă totală de 8.500 mp., înscris în CF 302488 Arad, nr top 14122, situat în Arad, zona CET la cca 100 m de soseaua de centura (E68). Terenul este amplasat între linia CFR Arad- Curtici şi CET Arad, înscris în CF 302488 Arad, nr top 14122.

Preţul de pornire în licitaţie a terenului este de **47.600 Euro.** Preţul susmenţionat nu include TVA, care este taxabil în conformitate cu prevederile codului fiscal.

Licitaţia va avea loc în data **27.01.2015, ora 14,00** la sediul lichidatorului judiciar EXPERT SPRL din Arad str. D. Bolintineanu, nr. 5, jud. Arad. În caz de neadjudecare licitaţiile se vor relua săptămânal, în fiecare zi de marţi ora 14,00.

Contravaloarea caietului de sarcini este de 100 lei/participant. Caietul de sarcini poate fi achizitionat zilnic la sediul lichidatorului judiciar EXPERT SPRL. Garantia pentru înscrierea în licitaţie este de 10% din valoarea de pornire.

Înscrierile, achitarea contravalorii caietului de sarcini si depunerea garantiei pentru licitatie se pot efectua pana in ziua licitatiei, ora 13.00.

Relaţii la sediul lichidatorului judiciar EXPERT SPRL tel. 0257 - 259740.

SCP EXPERT SPRL

În calitate de lichidator judiciar al **SC PIERSICILE DE ARANEAG SRL**, anunţă vânzarea conform Legii 85/2006 prin licitaţie publică, deschisă, cu strigare a următoarelor bunuri mobile:

- autoutilitară frigorifică FORD 7.125 euro; tractor FERGUSON 3455 C pe senile 11.250 euro; freza A2 145 cu patine 1.125 euro; tocatoare 160 cu patine, dinti de recoltare 975 euro; instalatie de irigat 3.750 euro; tractor ANTONIO CARRARO TIP TGF 9400 10.500 euro; remorca agricola D'EUSANIO tip DRTC 60/6 1.125 euro; remorca agricola D'EUSANIO tip DRT 40-E 1.125 euro; 2 buc. stropitoare SIMPLEX 2000 3.000 euro/buc; cabina tractor ANTONIO CARRARO 750 euro; plantatie piersic 27.675 euro; aductiune apa+bazin 3.000 euro; motopompa 75 euro

La preţurile mentionate se adauga TVA.

Licitatia va avea loc in data **28.01.2015, ora 14,00** la sediul lichidatorului judiciar EXPERT SPRL din Arad str. D. Bolintineanu, nr. 5, jud. Arad. In caz de neadjudecare, licitatiile se vor relua saptamanal, in fiecare zi de miercuri, ora 14.

Garantia pentru inscrierea in licitatie este de 10% din valoarea de pornire. Inscrierile, si depunerea garantiei pentru licitatie se pot efectua pana la ora 13,00, ziua licitatiei.

Relaţii la sediul lichidatorului judiciar EXPERT SPRL tel. 0257 - 259740.

Liceul Tehnologic Iuliu Moldovan, Arad
C-lea Timişorii, nr. 29-31
ORGANIZEZĂ CONCURS
pentru ocuparea postului de
PEDAGOG ŞCOLAR cu studii medii,
în data de 29.01.2014, ora 10:00.
Dosarele se depun la secretariatul şcolii în perioada 07.01.2015 – 22.01.2015, între orele 9:00-14:00.
***Informaţii* la secretariatul şcolii, telefon 0257 287 238.** (838921)

Societate comerciala
angajeaza
muncitori calificati, mecanici utilaje si muncitori necalificati, şofer categoria B+C
pentru lucrari in constructii.
Telefon 0735233721 (853112)

Societate Comercială de distribuţie GPL
ANGAJEAZĂ
- **ŞOFER DISTRIBUŢIE cu atestat ADR;**
- **MANIPULANŢI distribuţie.**

CV-urile se depun la adresa de e-mail: distributiegpl@gmail.com (853055)

SC TEXTILE MEDICALE SRL
Arad, ZONA INDUSTRIALA VEST, Str. III, nr. 1
angajeaza:
Operatori confectioneri la masini de cusut industriale;

Cerinte:
- Experienta profesionala relevanta in domeniu
- Seriozitate si spirit de echipa
- Disponibilitate program de lucru pe 2 schimburi

Oferim:
- Conditii optime mediu de lucru
- Salarizare avantajoasa conform competentelor
- Prima de prezenta
- Prima de productie in functie de performantele obtinute
- Tichete masa din prima zi de angajare
- Transport asigurat (inclusiv decontare abonamente transport)

Informatii suplimentare :
CV-urile se depun la sediul societatii, fax **0257 274 200** sau e-mail : ***alina.caras@textilemedicale.ro***
Informatii suplimentare se pot obtine la telefon: **0722 670 036** sau **0257 467 609.** (852097)

Publicitate 0257/280.904

JURNAL ARĂDEAN
Aveti ceva de vanzare sau poate cumparati ceva, aveti servicii de nerefuzat ori pur si simplu va cautati sufletul pereche?

Arădenii trebuie să ştie!
JURNAL ARADEAN
MICA PUBLICITATE

PROGRAM
Luni-Vineri 8:00 - 18:00
Duminica: 9:00 - 13:00
Arad B-dul Revolutiei nr 81
Telefon: (+40) 0257-210.775

Joel şi Ethan Coen FOTO: EPA

În juriul de la Cannes

PARIS. Festivalul Internațional de Film de la Cannes, aflat anul acesta la cea de-a 68-a ediție, va avea la conducerea sa doi președinți: cineaștii americani inseparabili Joel și Ethan Coen, o premieră în istoria festivalului, conform AFP. Cei doi frați, numiți deseori „regizorul cu două capete", îi urmează regizoarei neo-zeelandeze Jane Campion în fruntea juriului de la Cannes. „Ne bucurăm foarte tare că vom reveni la Cannes", au declarat cei doi regizori și scenariști care lucrează în prezent la filmul „Hail Caesar", în care joacă George Clooney, Christophe Lambert și Scarlett Johansson. „Cannes este un festival care, încă de la începutul carierei noastre, a jucat mereu un rol important pentru noi. Iar să ajungi președinte al juriului anul acesta, la Cannes, este cu atât mai onorant pentru noi întrucât noi nu am fost niciodată președinți de nimic", au declarat ei. Festivalul Internațional de Film de la Cannes se va deafășura în perioada 13 - 24 mai, conform unui anunț făcut marți de organizatori.

SURSA: AGERPRES

Va primi medalia de aur

PARIS. Cineastul și producătorul francez Luc Besson este laureatul medaliei de aur a celei de-a 40-a ediții a Premiilor Cesar „pentru contribuția sa artistică și antreprenorială excepțională în cursul ultimelor trei decenii", a anunțat marți Academia franceză de arte și tehnică de film, relatează AFP. Premiile Cesar, care recompensează anual cele mai bune filme din Franța, vor fi decernate pe 20 februarie. În avanpremieră, medalia de aur a Premiilor Cesar, decernată prima oară luni seară, reflectă „recunoștința cinematografiei franceze față de cel care ridică pe culmi înalte excelența franceză". „Le Cinquičme élément" a fost cel mai mare succes mondial al cinematografiei franceze, înainte de „Taken 2", scris, produs și filmat tot de Luc Besson", arată organizatorii Premiilor Cesar. Academia îl mai recompensează pe Luc Besson pentru „La Cite du Cinema", pol cinematografic pe care cineastul l-a realizat la Saint-Denis (nordul Parisului) și care „a readus Franța în fruntea studiourilor importante".

Luc Besson FOTO: EPA

SURSA: AGERPRES

Cristina
Îi place să pozeze. FOTO: GHEORGHE PETRILA

Debut în modelling

BERLIN. Fiica fostului mare tenisman Boris Becker, Anna Ermakova, născută dintr-o scurtă relație a sportivului german cu o rusoaică, își va face debutul oficial ca fotomodel cu ocazia Săptămânii Modei de la Berlin. Adolescenta de 14 ani, cu o înălțime de 1,78 metri și care se remarcă prin părul ei roșcat, asemănător cu al tatălui său, va deschide prezentarea firmei Riani, intitulată „Magie materială", care va avea loc lângă Poarta Brandenburg. Printre celebritățile a căror prezență a fost anunțată pentru aceste zile la Berlin se numără actrița americană Katie Holmes, top-modelul israelian Bar Rafaeli și multe vedete germane.

Anna Ermakova FOTO: FAN

SURSA: AGERPRES

A urcat cu câinele în avion

WASHINGTON. Henry Cavill, care interpretează pe marele ecran personajul Superman, a obținut permisiunea să își ia câinele cu el în călătoriile cu avionul, animalul având rolul să își susțină stăpânul. Se pare că actorului de 31 de ani îi este teamă să urce în avion, putând suporta călătoria doar cu câinele alături. Henry Cavill a fost fotografiat și filmat pe aeroportul din Los Angeles la jumătate lunii ianuarie la punctul de control cu câinele său Akita. Kal-El purta o vestă pe care scria „Sunt la muncă, nu mă mângâiați" și „câine de sprijin afectiv". **SURSA: MEDIAFAX**

Elevi ţinuţi ostatici

PARIS. Un minor a fost reținut luni, în Franța, după ce a pătruns cu o armă de foc într-un liceu și i-a ținut ostatici aproape o oră pe elevii unei clase, anunță surse oficiale, citate de AFP. Individul, care nu este școlarizat în unitatea respectivă, a pătruns cu o armă de vânătoare într-un liceu din Machecoul, în vestul Franței. Adolescentul a ținut ostatici 20 de elevi, aproximativ o oră, după care s-a predat autorităților. Incidentul nu s-a soldat cu răniți. Potrivit informațiilor preliminare, nu există nicio legătură între adolescent și atentatele comise în Franța în perioada 7-9 ianuarie, soldate cu 17 morți.

La joacă
O veveriță Ezo (sau Hokkaido), sare în grădina de flori din parcul Katakuri în Rausu, din insula Hokkaido, Japonia. FOTO: EPA

Omişi de pe lista Oscarurilor

Din nominalizările pentru cea mai bună regie lipseşte şi cea a lui Clint Eastwood cu filmul „American Sniper".

WASHINGTON. Anunțarea nominalizărilor la premiile Oscar, în urmă cu o săptămână, nu a fost lipsită de surprize, unii dintre pretendenții care se considerau îndreptățiți la nominalizări fiind omiși de pe liste, conform starpulse.com. O astfel de surpriză este dată de faptul că la categoria cel mai bun film, la care pot fi nominalizate 10 producții, au fost alese doar 8, fiind omise filme importante din acest an precum „Foxcatcher" - producție ce a primit două nominalizări pentru actori și una pentru regizorul Bennett Miller - sau „Gone Girl". Regizorul și scenaristul Phil Lord s-a declarat dezamăgit de faptul că filmul pe care l-a realizat alături de Christopher Miller nu a primit nominalizarea, dar s-a consolat construindu-și propria statuetă Oscar din piese de Lego. O altă mare absență de la Oscar este cea a lui Jennifer Aniston, care a fost nominalizată la categoria cea mai bună actriță atât la Globurile de Aur cât și la premiile Asociației Actorilor din America (Screen Actors Guild) pentru rolul interpretat în drama „Cake". Marea surpriză la această categorie a venit odată cu nominalizarea lui Marion Cotillard cu rolul din „Two Days, One Night". De asemenea surprinzător este și cazul filmului „Selma", despre activitatea lui Martin Luther King Jr., care a primit nominalizări la categoriile cel mai bun film și cea mai bună melodie (John Legend & Common's „Glory"), dar nimic pentru actorii din rolurile principale

SURSA: AGERPRES

Jennifer Aniston FOTO: EPA

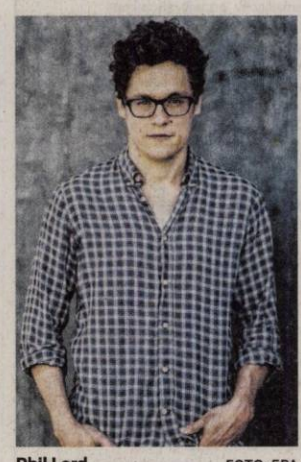

Phil Lord FOTO: EPA

A colaborat cu Mike Tyson

NEW YORK. Madonna a publicat luni, pe magazinul online de muzică iTunes, lista de melodii de pe viitorul ei album, „Rebel Heart", iar una dintre surprizele oferite fanilor a fost realizarea unei piese în colaborare cu fostul pugilist profesionist Mike Tyson, informează contactmusic.com. După ce cântăreața a lansat șase piese în luna decembrie 2014, în urma publicării pe internet, fără acordul său, a unor variante nefinalizate ale cântecelor, fanii Madonnei știau deja că există o colaborare cu artista hip-hop Nicki Minaj, pentru piesa „Bitch I'm Madonna". Lansarea oficială a albumului este programată pentru 9 martie, prin intermediul casei de discuri Interscope Records, iar principalul single de pe acest nou disc, „Living for love", va fi interpretat de Madonna la gala premiilor Grammy, care va avea loc pe 8 februarie, la Los Angeles.

Madonna FOTO: EPA

SURSA: MEDIAFAX

Gata de întâlnirea cu Dalai Lama

ROMA. Papa Francisc a declarat luni că este pregătit pentru o întâlnire cu Dalai Lama, dezmințind că a refuzat în decembrie să-l primească pe liderul spiritual tibetan din cauza „fricii de China", relatează AFP. Potrivit protocolului Secretariatului de Stat al Sfântului Scaun, șefii de stat și personalitățile de rang înalt nu pot veni în audiență la Vatican atunci când se află la Roma cu ocazia unor reuniuni internaționale, a precizat Papa Francisc pentru jurnaliștii aflați la bordul avionului care îl aducea de la Manila. În decembrie, Dalai Lama se afla la Roma pentru a participa la un summit dedicat Premiului Nobel pentru Pace.

SURSA: MEDIAFAX

Alături de Meryl Streep

LOS ANGELES. Actorul de origine română Sebastian Stan joacă alături de Meryl Streep în filmul „Ricki and the Flash", regizat de Jonathan Demme, care va avea premiera în cinematografele din România în luna septembrie. „Pentru cei care își amintesc performanța dinamică a actriței Meryl Streep în adaptarea pentru marele ecran a romanului scris de Carrie Fisher «Postcards from the Edge», de Mike Nichols, rolul artistei în următorul film al lui Jonathan Demme, «Ricki and the Flash», cel al unui star rock îmbătrânit care încearcă să reia legătura cu copiii ei înstrăinați, reprezintă o fascinantă schimbare". Filmul ar urma să aibă premiera în Statele Unite ale Americii pe 6 august, iar, pe 4 septembrie, lungmetrajul va intra în cinematografele din România. **SURSA: MEDIAFAX**

Sebastian Stan FOTO: FAN

FONDAT 1989, APARE LA ARAD, TEL. 0257/281.802, E-MAIL: REDACTIA.JURNALARADEAN@RUSSMEDIA.RO; PUBLICITATE.JURNALARADEAN@RUSSMEDIA.RO

Şase posturi de medic la Spitalul Judeţean
PAGINA 5

JURNAL ARĂDEAN

o marcă russmedia

Află cum şi de ce culorile previn cancerul
PAGINA 8

JOI
22 IANUARIE 2015
ANUL XXVII, NR. 7244
12 PAGINI - 1,50 LEI

12° Temperaturile se vor situa între 3 şi 12 grade. Vântul va sufla cu 11-12 km/h.

DIMINEAŢA AMIAZA SEARA

Biblioteca şcolară, încotro?

Cărţi deteriorate ori depăşite şi fonduri (ce lipsesc cu desăvârşire) pentru noi achiziţii.

ARAD. Puţini mai au răbdarea de a ţine în mâini o carte, de a savura plăcerea lecturii. De acest lucru se plâng editorii care constată că vânzarea tipăriturilor este din ce în ce mai scăzută. „Ca să realizezi cum o duc editurile - îmi spunea odată Ioan Matiuţ, directorul Editurii Mirador - ajunge să intri în librăriile deprimant de goale, oglinda prosperităţii sectorului editorial". Lucru confirmat şi de un cunoscut librar arădean, care îmi mărturisea că vânzarea de carte în 2014 a scăzut cu 27% faţă de anul precedent. Unii vorbesc chiar despre dispariţia cărţii în format pe hârtie şi scăderea interesului faţă de aceasta, alţii motivează că nu mai este vreme pentru citit şi destui se plâng de preţul piperat al cărţilor în comparaţie cu salariile pe care le au.

Şi totuşi sunt foarte mulţi care au obligaţia să citească. Între aceştia, evident, se numără şi elevii. Lor li se solicită (la clasă) lecturi particulare (la literatură), conspecte din cărţi de specialitate sau culegeri de probleme (matematică, fizică, chimie). Ori ce fac dacă părinţii nu au bani să le cumpere? Evident, se duc la bibliotecile şcolare. Numai că, din păcate, de o lungă vreme, acestora nu li se acordă atenţia cuvenită. Fondul de carte este învechit, cu multe volume degradate (sau depăşite!) şi, de ani buni, nu mai alocă nimeni bani pentru noile apariţii editoriale. /P.5

Oameni de zăpadă, la Forumul de la Davos

Un membru al personalului ONG-ului „Acţiunea 2015" pune un fular pe umerii unuia dintre oamenii de zăpadă care reprezintă ţările din întreaga lume la a 45-a ediţie a Forumului Economic Mondial de la Davos, Elveţia. Lucrările Forumului au început pe data de 21 ianuarie şi se vor încheia pe 24 ianuarie, având ca temă principală „Noul context mondial". ONG-ul „Acţiunea 2015" a organizat expoziţia cu oameni de zăpadă în vecinătatea clădirii în care se desfăşoară Forumul. FOTO: EPA

A ajuns pe mâna procurorilor FOTO: FAN

Şmătărie şi şantaj în Arad!

LIPOVA. Dădea bani cu împrumut, iar când venea scadenţa cerea debitorului să-i înapoieze mai mulţi bani decât a primit. /P.6

Activitate intensă pe două roţi

ARAD. King of the Hill revine în 2015 la Arad, sezon al sportului pe două roţi în care se mai disting Campionatul European de Supermoto sau o etapă din Naţionalele de enduro-cross disputată la Pleşcuţa! /P.7

Ioan Cărăbuţ FOTO: D.D.

Un secol de optimism total

ARAD. Veteranul de război Ioan Cărăbuţ a împlinit, ieri, 100 de ani. Au fost alături de el familia şi oficialităţi locale. Am aflat care e secretul longevităţii sale, dar şi cea mai importantă lecţie pe care le-a lăsat-o urmaşilor. /P.5

Subterană

Grafica: Jurnal arădean, sursa: Eurostat

Guvernul ne-a „ars" judeţul la bani

Datele arată clar că judeţul nostru va fi mult mai sărac în acest an faţă de anul trecut.

ARAD. Temerile conducerii Consiliului Judeţean Arad (CJA), temeri pe care le-am arătat într-un material prezentat atât în Jurnal arădean, cât şi pe www.aradon.ro, s-au adeverit: Guvernul ne-a „faultat" rău la buget. Şi nu doar pe noi, ci pe toate judeţele care produc. Asta în detrimentul judeţelor sărace, obişnuite să stea la mâna Guvernului. Bugetul CJA din 2015 va fi cu peste 20 de milioane de lei, respectiv cu vreo 5 milioane de euro, mai mic decât bugetul anului trecut. „Prin această lege a bugetului a fost oprită dezvoltarea judeţului Arad. De exemplu, cu acei bani puteam construi din fonduri proprii două secţii noi la Spitalul Judeţean Arad, una de Pediatrie şi una de Infecţioase", a spus Nicolae Ioţcu, preşedintele CJA. Referitor la noua lege a bugetului, una care vine ca şi derogare de la legea finanţelor publice, Ioţcu spune că este o haiducie. „Această lege ia de la cei care produc şi dă la cei care nu produc, care nu fac nimic", crede Ioţcu.

Totodată, la modul în care a fost gândită, legea bugetului este una dintre cele mai inechitabile legi promulgate vreodată. Diferenţe uriaşe de sume care intră doar în conturile unor judeţe, pe baza unor formule de calcul prost gândite, care avantajează nemunca, toate acestea se întâlnesc la tot pasul în noul buget naţional, spune preşedintele CJA. /P.3

Fără puncte noi de control

ARAD. Compania Naţională de Autostrăzi şi Drumuri Naţionale din România a anunţat că 15 noi puncte de control a rovinietei au fost realizate în ţara noastră. Judeţul Arad nu se află, însă, pe lista judeţelor în care au fost montate respectivele camere de luat vederi. Cu toate acestea, pe DN 7 şi pe DN 79 funcţionează deja, de ceva vreme, mai multe camere pentru controlul rovinietei. Cei care nu plătesc taxa de drum riscă amenzi destul de mari. /P.6

Fără camere noi FOTO: JA

În ciuda iernii!

Şi ce dacă e iarnă, şi ce dacă suntem în luna ianuarie şi ce dacă nimeni nu-l spune vremii de afară primăvară. Ghioceii au ieşit, au înflorit şi ne dau dreptul să susţinem că la Arad e primăvară. În ciuda calendarului, în ciuda hainelor groase cu care ne încăpăţânăm să ne îmbrăcăm, în ciuda cauciucurilor de iarnă cu care ne-am încălţat maşinile, chiar şi în ciuda prognozelor cu care ne mai ameninţă meteorologii, deocamdată e primăvară în oraş. Dacă nu credeţi uitaţi-vă la ghiocei! FOTO: JA

Au făcut lemne de foc FOTO: FAN

Cine sunt autorii măcelului verde?

PÂNCOTA. „Măcelul verde de la Pâncota" are mai mulţi autori. Doi au fost prinşi în flagrant, alţii sunt suspecţi. Aceasta a fost informaţia furnizată de către organele de control miercuri, după începerea anchetei. /P.4

Primul termen pentru mită

ARAD. A fost primul termen în dosarul în care soţii Belezan, angajaţi ai Penitenciarului Arad, sunt judecaţi pentru infracţiunea de luare de mită. /P.6

Alina Crăciun FOTO: JA

Îşi păstrează invincibilitatea

PIESTANY. Misiune îndeplinită pentru baschetbalistele de la Univ. Goldiş ICIM Arad, care s-au impus, aseară, scor 81-64, pe terenul slovacelor de la Piestanske Cajky, păstrându-şi invincibilitatea în Liga Europei Centrale la baschet feminin. Pivotul Alina Crăciun a fost vedeta partidei. /P.7

Scorobete nu vrea pedeapsă

ARAD. Avocatul Radu Scorobete, din Lipova, cel care a fost condamnat la doi ani de închisoare cu suspendare pentru infracţiuni de corupţie, vrea să scape de pedeapsă. /P.6

Remember: 22 ianuarie

1506 Este întemeiată oficial Garda Elveţiană a Vaticanului

1869 S-a născut Grigori Rasputin, călugăr rus (d. 1916)

1869 S-a născut Demostene Russo, istoric român (d. 1938)

1895 S-a născut Lucia Bălăcescu Demetriade, pictor, grafician şi cronicar plastic (d. 1979)

1907 A murit omul politic şi jurnalistul Vicenţiu Babeş (n. 1821)

1907 S-a născut Valeria Sadoveanu (d. 1985)

1922 A murit Alexandru Ciurcu, inventator şi publicist român (n. 1854)

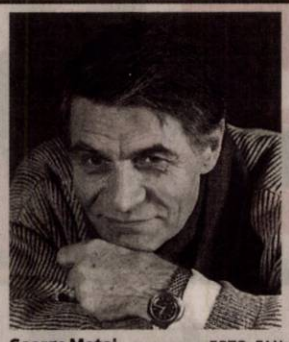

George Motoi FOTO: FAN

1936 S-a născut **George Motoi,** actor de teatru şi film, regizor de teatru

1965 S-a născut Steven Adler, toboşar american (Guns N' Roses)

1994 A murit actorul american Telly Savalas (n. 1924)

Pieţe şi târguri

Astăzi este zi de piaţă agroalimentară la Curtici, Sebiş, Bata, Cermei, Zădăreni, Ghioroc, Săvârşin, Secusigiu, Sântana, Târnova, Zăbrani, Zerind. **Tot astăzi au loc târguri săptămânale la** Nădlac, Curtici, Sebiş, Cermei, Săvârşin, Secusigiu, Zerind.

Mâine, vineri, se desfăşoară târguri săptămânale la Ineu, Şepreuş, Şimand.

Telefoane utile

☎ INFORMAŢII TELEFONICE: 118.932; ☎ ROBOT: 1958; ☎ APEL UNIC DE URGENŢĂ (SALVARE, POLIŢIE; Pompieri): 112; ☎ PRIMĂRIA MUNICIPIULUI ARAD: Program de relaţii cu publicul (camera 5) luni-vineri între orele 8-20. Tel.: 0257/284.744; tel. centrală: 0257/281.850; ☎ S.C. E.ON GAZ ROMÂNIA - Sucursala Arad - Dispecerat şi intervenţie telefon:0357/403.321; ☎ DERANJAMENTE CURENT ELECTRIC: 0257/929; ☎ INFORMAŢII CFR: 0257/231.777; ☎ PROTECŢIA CONSUMATORULUI: B-dul Revoluţiei, nr. 50. Telefon: 0257/257.049; ☎ POLIŢIA LOCALĂ: 0257/939.

Sudoku

REGULI: În fiecare bloc sunt câteva cifre între 1 şi 9, stabilite dinainte. Acestea trebuie completate cu cifrele lipsă, în aşa fel încât fiecare număr să figureze o singură dată. De asemenea, cifrele de la 1 la 9 trebuie să figureze o singură dată atât pe rândurile orizontale cât şi pe coloanele verticale ale celor nouă blocuri luate împreună.

ÎNCEPĂTORI

		7		8			2	
	6			1				
							6	4
	2				6		4	8
8								1
1	4		5				3	
7	3							
				9			1	
	8			2		9		

AVANSAŢI

	7				2		5	9
		9	8				6	
		3		5				
	1	6					4	2
	9		1		4		7	
7	3					9	1	
				2		6		
	2				8	5		
3	8		7				2	

Soluţiile jocurilor din numărul precedent:

ÎNCEPĂTORI

5	3	8	2	6	4	1	9	7
4	2	6	9	7	1	8	3	5
9	1	7	5	8	3	4	6	2
2	7	1	3	9	8	6	5	4
3	5	4	6	2	7	9	8	1
6	8	9	1	4	5	2	7	3
7	4	2	8	3	6	5	1	9
1	6	3	4	5	9	7	2	8
8	9	5	7	1	2	3	4	6

AVANSAŢI

5	9	6	2	4	7	8	3	1
4	3	8	9	1	5	6	2	7
1	2	7	3	6	8	5	9	4
6	1	9	7	8	3	2	4	5
2	7	3	5	9	4	1	6	8
8	5	4	6	2	1	9	7	3
3	6	1	4	5	2	7	8	9
9	4	5	8	7	6	3	1	2
7	8	2	1	3	9	4	5	6

UNDE MERGEM în Arad

Cinema

CINEMA CITY ATRIUM

- **St. Vincent, orele 14:50, 17:00**
- **Annie, subtitrat, ora 16:40**
- **Judecătorul, ora 21:30**
- **Ucenic pentru crimă, orele 19:10, 22:00**
- **Hobbitul: Bătălia celor cinci oştiri -3D, orele 13:20, 16:15, 19:10, 22:00**
- **Al şaptelea fiu -3D, orele 13:00, 15:20, 17:30, 19:40, 22:00**
- **Annie, dublat, ora 14:10**
- **Asterix: Domeniul zeilor -3D, orele 14:10, 16:10, 18:20**
- **Hacker -2D, orele 14:10, 16:50, 19:30, 22:10**
- **Interstellar: Călătorind prin univers, ora 20:10**
- **Mai tăntălău, mai gogoman, orele 18:30, 20:50**
- **Paddington, orele 14:30, 16:30**
- **Pinguinii din Madagascar -3D, orele 13:20, 15:20**
- **Promisiunea -2D, orele 15:00, 17:40, 20:00, 22:20**
- **Şefi de coşmar 2, orele 17:20, 19:40**
- **Taken, orele 13:20, 15:30, 17:50, 19:00, 20:10, 21:20, 22:30**

Teatre

TEATRUL „IOAN SLAVICI"

- **„Parcul"** de Botho Strauss. Traducerea: Isolde Cobeţ; Regia: Ştefan Iordănescu; Decor: Doru Păcurar, Dorothea Iordănescu (joi, 22 ianuarie, ora 19, la sala mare)
- **„Cerc oglindă transformare"** de Annie Baker – PREMIERA. Traducerea: Bogdan Budeş; Regia: Cristian Juncu; Scenografia: Cosmin Ardeleanu (duminică, 25 ianuarie, orele 16 şi 19, la sala Studio)

TEATRUL DE MARIONETE

- **„Jocuri magice"** Regia: Titus Jucov; Scenografia: Nina Zabrodin; Distribuţia: Izabela Moş, Loredana Alexandrescu, Mircea Moş (duminică, 25 ianuarie, ora 11.00)

Sănătate

- **Policlinica DR. TURCIN,** oferă: Cardiologie (EKG, Ecografie cardiacă, Doppler vascular, Holter EKG si TA, Test de efort), Oftalmologie **(NOU - chirurgie pol anterior; CV computerizat; optică medicală),** ORL (videoendoscopie), pneumologie, gastroenterologie, neuropsihiatrie, medicină de familie, ecografii generale. **Telefon: 0257/285510, www.policlinica-turcin.ro**
- **Farmacia GLYKON - UTA,** Bl U 6 (vis-a-vis de biserica în construcţie). DESCHIS ZILNIC: LUNI-VINERI 07.00 -21.00 SÂMBĂTĂ şi DUMINICĂ 08.00-18.00. **Telefon: 0257/241197**

Horoscop

BERBECUL (III.21.-IV.20.)
Sunteţi tentat să amânaţi o vizită programată pentru azi, cu riscul să tensionaţi relaţiile cu partenerul de viaţă. Se pare că sunteţi indispus din cauza unui eşec în afaceri.

TAURUL (IV.21.-V.20.)
Deveniţi irascibil din cauza problemelor financiare. Dacă nu vă temperaţi nervozitatea, riscaţi să jigniţi un prieten. Nu este o zi bună pentru a susţine examene sau proiecte.

GEMENII (V.21.-VI.21.)
Întâmpinaţi mai multe obstacole şi aveţi impresia că vă irosiţi energia, ceea ce vă creează o stare de nervozitate. Cei din jur vă înţeleg şi încearcă să vă ajute.

RACUL (VI.22.-VII.22.)
Aveţi tendinţa de a reacţiona impulsiv şi riscaţi să vă îndepărtaţi partenerii de afaceri şi prietenii. Ar fi bine să daţi dovadă de mai multă diplomaţie.

LEUL (VII.23.-VIII.23.)
Un prieten nu îşi respectă promisiunea făcută cu puţin timp în urmă, ceea ce vă irită peste măsură. Nu are rost să vă enervaţi.

FECIOARA (VIII.24.-IX.23.)
Astăzi nu este indicat să vă ocupaţi de probleme care necesită mult tact. În schimb, relaţiile cu partenerul de viaţă sunt foarte bune, iar cu sănătatea nu aveţi probleme.

BALANŢA (IX.24.-X.23.)
Aveţi de gând să vă asumaţi prea multe responsabilităţi şi s-ar putea să nu le faceţi faţă singur. Nu este o zi bună pentru afaceri. Riscaţi să înregistraţi pierderi financiare.

SCORPIONUL (X.24.-XI.22.)
În prima parte a zilei este posibil să aveţi dificultăţi de comunicare, ce vă pot afecta relaţiile sociale şi sentimentale. Nu este momentul să începeţi noi activităţi sau afaceri.

SĂGETĂTORUL (XI.23.-XII.21.)
Vă dedicaţi unor activităţi intelectuale, cu riscul de a vă îndepărta de prieteni, dar satisfacţia morală este deosebită.

CAPRICORNUL (XII.22.-I.20.)
Din cauza dificultăţilor de comunicare, este indicat să amânaţi întâlnirile programate pentru azi. De asemenea, nu este momentul să faceţi investiţii.

VĂRSĂTORUL (I.21.-II.20.)
Dimineaţă s-ar putea să fiţi indispus din cauza unor mici probleme de sănătate şi să deveniţi mai puţin sociabil. Vă sfătuim să nu refuzaţi comunicarea cu prietenii şi cu partenerul de viaţă.

PEŞTII (II.21.-III.20.)
Nu este o zi favorabilă călătoriilor în interes de afaceri. Şansele de a obţine câştiguri financiare sunt mici. Relaţiile sentimentale pot fi excelente, dacă acordaţi mai multă atenţie partenerului de viaţă.

„Jurnal arădean" vă ascultă

De luni până joi, între orele 11.00-13.00, la telefonul 0257.280943, redactorul nostru vă stă la dispoziţie.

ARAD. S.R. ne comunică că nu se practică taxe pentru cimitirul din Aradul Nou, aşa cum a afirmat o cititoare în cadrul acestei rubrici, ci este vorba de donaţii către biserică, practică care a existat şi în anii trecuţi. „Cred că suntem cel mai ieftin cimitir din oraş", afirmă acesta.

„Parcul de la Podgoria s-a înjumătăţit, la fel şi altele din oraş, iar în multe cartiere nu există niciun parc. Autorităţile nu se gândesc că avem nevoie de oxigen", spune cititoarea **Elena Bogdan.**

Andrei Cojan, un cititor în vârstă de 74 de ani, afirmă că doar vârsta îl împiedică să participe la mitingurile pentru Parcul „Eminescu: „Sunt copaci seculari acolo, nu trebuie distruşi pentru o parcare". Referitor la vârsta minimă a unui pasager aflat în dreapta şoferului, conform legislaţiei rutiere, aceasta este de 12 ani.

T.M. sesizează că în apropierea semaforelor de pe Str. Gorunului, colţ cu Str. Petru Rareş, a apărut o parcare, maşinile aflate în aceasta ocupând şi trotuarul, punând astfel în pericol viaţa pietonilor, care trebuie să se deplaseze pe şosea.

R.I. îi anunţă pe cei responsabili că de la începutul anului, semaforul de pe Str. Dunării (Centura Gai) „zace" la pământ. **JA-D.L.**

Curs valutar

Denumirea valutei	BNR	BCR		BRD		Intesa Sanpaolo Bank		Banca Românească		Nextebank		Alpha Bank		Casa de schimb LUXOR		Casa de schimb TRESOR	
		C	V	C	V	C	V	C	V	C	V	C	V	C	V	C	V
Euro	4,51	4,44	4,58	4,43	4,58	4,46	4,54	4,47	4,54	4,47	4,55	4,44	4,58	4,49	4,52	4,49	4,52
Dolar SUA	3,89	3,81	3,99	3,81	3,97	3,84	3,92	3,85	3,91	3,83	3,95	3,77	4,00	3,86	3,91	3,88	3,91
Forint	0,0142	0,0137	0,0149	0,0133	0,0148	0,0135	0,0155	-	-	0,0136	0,0149	-	-	0,0140	0,0144	0,0142	0,0144
Gram aur	162,67																

Vremea

Joi, 22 ianuarie

www.aradon.ro

4° LA ORA 6 — temperaturile se vor situa între 3 şi 4 grade. Vântul va sufla cu 12 km/h dinspre SE.

12° LA ORA 18 — temperaturile se vor situa între 11 şi 12 grade. Vântul va sufla cu 11 km/h dinspre E.

Ziua precedentă

Arad	5–11	Umiditate:	78%
Lipova	5–11	Presiune:	982,05 mb
Chişineu- Criş	5–11	Precipitaţii:	10%
Săvârşin	4–10	Vânt:	4,83 km/h
Sebiş	4–10	Direcţie vânt:	SV

Azi

Temperaturile se vor situa între 3 şi 12 grade. Vântul va sufla cu 11-12 km/h, dinspre E-SE.

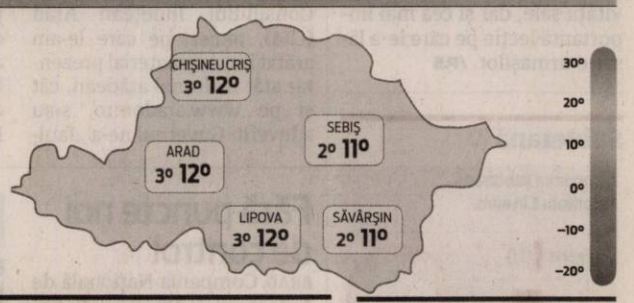

Soarele

Răsare: 08:09
Apune: 17:25

FAZELE LUNII

20.01 · 27.01 · 4.02 · 12.02

JOI	VINERI	SÂMBĂTĂ	DUMINICĂ
3° 12° averse de ploaie	4° 10° averse de ploaie	3° 7° averse de ploaie	1° 5° înnorat, şanse de ploaie

Calendar

Biserica ortodoxă: Sf. Ap. Timotei; Sf. Sf. Cuv. Mc. Anastasie Persul
Biserica greco-catolică: Sf. ap. Timotei; Sf. m. Anastasie Persanul
Biserica romano-catolică: Sf. Vincenţiu, diacon m.; Fer. Laura, m.

Prognoză pentru trei zile

Temperaturile minime vor fi cuprinse între 1 şi 4 grade, iar cele maxime între 5 şi 10 grade.

Temp.minime: 1-4°C
Temp.maxime: 5-10°C

JURNAL ARĂDEAN
B-dul Revoluţiei nr. 62, Arad
BRAT Auditat de BRAT
Reclamaţii difuzare: 0257/212.032

Director de vânzări: Mircea Ţişcă (8427)
Secretariat: 0257.281802 (centrala), fax - 0257.212.012
Şef departament difuzare: Carmen Csordas
Marea publicitate: 0257.280904
Mica publicitate: 0257.210775; B-dul Revoluţiei, nr. 81
Tiparul executat la: Tipografia Russmedia Kft. Debrecen

Redactor şef: Adriana Barbu (8416) Responsabil de număr: Dani Lazăr
Secretar general de redacţie: Gabriela Groza (8423); **Departamente: Eveniment:** Simona Butaru, Monica Ardelean (8405), Alin Gherasim (8417), Ioana Costaş (8414); **Politic:** Simion Todoca (8434); **Economic:** Andreea Pintea (8415); **Cultură, Învăţământ:** Vasile Filip (8421); **Social:** Diana Duţu (8413); **Sport:** Daniel Scridon (8424), Leo Sfâra (8422), Dan Lazăr (8406).
Tehnoredactare: Ghizela Şerban (8409), Munteanu Daniel (8411).
REDACŢIE: tel. 0257.281802 (centrala); fax 0257.212.012, 0257.228.592; e-mail:redactia.jurnalaradean@russmedia.ro, adevaruldearad@russmedia.ro, publicitate.jurnalaradean@russmedia.ro, publicitate.adevarul@russmedia.ro

Guvernul ne-a „ars” judeţul la bani

Datele arată clar faptul că judeţul nostru va fi mult mai sărac în acest an faţă de anul trecut, Guvernul nealocând niciun leu pentru CJA.

Aradul a căzut victimă a legii bugetului FOTO: JA

ARAD. Să o luăm cu începutul şi să arătăm cele mai importante chestiuni pe care le precizează legea bugetului: o comună trebuie să aibă un buget minim de 1,5 milioane de lei, un oraş 6 milioane de lei, un municipiu 20 de milioane de lei, un municipiu reşedinţă de judeţ 50 de milioane de lei şi un judeţ 80 de milioane de lei. Dacă unităţile administrativ-teritoriale nu îşi pot aduna bugetul din fonduri proprii, atunci vor primi bani prin legea bugetului. Însă dacă unitatea îşi adună bugetul din fonduri proprii, aceasta nu va primi niciun leu de la stat. Şi, ca atare, marea majoritate a localităţilor din Arad nu vor primi bani prin buget. De ce? Producem foarte mult. Şi pentru asta suntem taxaţi, spun mai marii CJA: nu primim fonduri.

Singurele localităţi din Arad care primesc fonduri sunt cele foarte mici şi cu venituri mici. Şi ce este foarte trist este reprezentat de faptul că fondurile pleacă spre localităţile mici, care nu au nicio perspectivă. Practic, potrivit acestei legi, bugetele se calculează astfel: fiecare judeţ primeşte un procent de 18,5 la sută din încasările realizate în anul 2013. Din aceşti bani, fiecare localitate îşi primeşte partea ei până la concurenţa sumei minime, adică până la 1,5 milioane de lei pentru comune, 6 milioane pentru oraşe şi aşa mai departe. Dacă procentul de 18,5 la sută nu acoperă necesarul, atunci încep să fie împărţite şi fondurile din cota de TVA aferentă fiecărui judeţ. Dacă nici aşa nu se acoperă necesarul total pentru bugetele minime, atunci intervine statul, care oferă diferenţa de bani pentru ca fiecare comună să aibă un buget de 1,5 milioane, fiecare oraş să aibă 6 milioane sau fiecare consiliu judeţean să aibă 80 de milioane.

Egalitate peste tot

Să trecem, însă, la exemple concrete. Guvernul vrea egalitate la bani în toată ţara. Însă dorinţa Guvernului se traduce prin alocarea de fonduri uriaşe pentru judeţele sărace şi lipsa totală de fonduri pentru judeţele care pot să producă bani. Potrivit legii publicate în Monitorul Oficial, judeţul Arad îşi va putea acoperi bugetele numai din procentajul de 18,5 la sută. Însă, nu toate localităţile vor primi fonduri. Numai 55 de unităţi administrativ teritoriale vor urma să primească bani, restul urmând să se descurce cu încasările proprii. Şi asta pentru că au atins nivelul minim de buget. Cele mai mari sume le va încasa comuna Şiştarovăţ, un sătuc din Arad care are vreo 300 de locuitori. Aproape 1,3 milioane de lei va primi această localitate, lucru ce înseamnă că bugetul comunei pe un an de zile este de vreo 200.000 de lei. Pleşcuţa şi Peregu Mare primesc din nou sume importante, de aproape 1,1 milioane de lei. În schimb, Secusigiu, o comună care are 6.000 de oameni, primeşte 340.000 de lei, iar Şiria, o comună în plină expansiune şi dezvoltare, nu primeşte absolut niciun leu. La fel ca alte peste 20 de localităţi din judeţul nostru.

Discrepanţe uriaşe

Nicolae Ioţcu spune că modul în care Guvernul a gândit bugetul pe acest an este de-a dreptul ilogic. „Comune mici, cu câteva sute de locuitori, primesc sume exorbitante, în timp ce localităţi mari, cu cheltuieli mari, au fost sărite din schemă. Este aberant să aloci bani mulţi unor localităţi mici, în timp ce Beliu, Gurahonţ sau Sebiş primesc sume derizorii sau nu primesc bani deloc, cum este cazul Sebişului. Asta în condiţiile în care localităţile menţionate mai sus trebuie să aibă grijă de licee, de Servicii de Evidenţă a Populaţiei sau, cum e cazul Sebişului, să întreţină din fonduri proprii un spital. Nu este echitabil. Nu se mai poate face nicio strategie de dezvoltare a judeţului, comunele nu mai pot investi pentru dezvoltare. Dacă până acum se vorbea despre aşa-zişii baroni locali care împart sumele cum vor ei, o declaraţie aberantă, acum a rămas, cu adevărat, un singur baron: Liviu Dragnea”, a acuzat Ioţcu.

Acesta a lansat şi un atac asupra parlamentarilor care au adoptat legea bugetului: „Parlamentarii care au votat legea ar trebui să îşi ceară scuze arădenilor că au ajuns să îi reprezinte. Tot judeţul este pus pe butuci în anul 2015. Şi trebuie să ţinem cont de faptul că sănătatea şi drumurile nu au culoare politică”.

Banii merg spre alţii

După cum am specificat deja, judeţul Arad va reuşi să îşi acopere bugetele minimale numai din cota de 18,5 la sută din impozit. Ca atare, cota noastră din TVA va merge... la Centru. Guvernul nu ne alocă nici măcar un leu din această cotă pentru că reuşim să ne descurcăm cu ce avem. Dar unde merg banii noştri? Bineînţeles că în judeţele sărace. De exemplu, Ialomiţa, care din toţi banii pe care a reuşit să îi adune, cu tot cu cota de TVA, nu poate să îşi acopere cheltuielile, mai primeşte de la stat aproape 90 de milioane de lei. Parte din aceste fonduri sunt banii noştri, pe care nu îi mai primim. Vecinii noştri din est, adică hunedorenii, primesc de la stat 55 de milioane de lei. Parte din aceste fonduri sunt, din nou, banii noştri. Şi lista poate continua mult şi bine. Pentru că, la nivel naţional, doar nouă judeţe îşi pot acoperi fondurile din cota de impozit de 18,5 la sută. Restul se folosesc de banii care, teoretic, ar trebui să ne revină nouă, localităţilor din judeţul Arad.

ALIN GHERASIM
alin.gherasim@informmedia.ro

Fără bani pe drumuri

Vestea cea mai proastă pentru arădeni este că, din bugetul pe 2015, a dispărut anexa care se referea la întreţinerea şi repararea drumurilor judeţene şi comunale. „Prin această anexă, Consiliul Judeţean trimitea fonduri către primării pentru reparaţii ale şoselelor. Din nefericire, în acest an nu mai avem acea anexă, aşa că probabil că nu vor exista fonduri suficiente pentru reparaţii ale drumurilor”, a explicat preşedintele CJA.

Un buget de 5 la sută

Procentual vorbind, cea mai mare discrepanţă între bugetul pe care îl produce o comună şi diferenţa până la 1,5 milioane, cât trebuie să aibă, potrivit noii legi, se întâlneşte în comuna Bătrâna, din judeţul Hunedoara. Comuna are puţin peste... 100 de locuitori, dar legea-i lege. Bugetul estimat al Bătrânei este de... 80.000 de lei, cam 5 la sută din bugetul minim gândit de Guvern. Pentru a ajunge la cei 1,5 milioane de lei, Guvernul le-a mai dat 1.420.000 de lei.

Lansarea „Oraşului meu european”

ARAD. O delegaţie din Municipiul Arad a participat, în urmă cu câteva zile, la Szczecin, Polonia, la Conferinţa de lansare a proiectului „My European City” (Oraşul meu european) - proiect în cadrul căruia Aradul are parteneri din alte ţări europene. Proiectul este finanţat prin Programul Europa pentru Cetăţeni 2014-2020. Din delegaţia Aradului au făcut parte reprezentanţii Asociaţiei ProUrbe Arad, precum şi eleva Simina Ureche, câştigătoare a concursului foto „Fotografii din oraşul meu european”. **JA-S.B.**

Group

YAZAKI

ANGAJEAZA

pentru clientul sau Yazaki (producator componente electronice pentru industria automobilelor)

OPERATORI PRODUCTIE

Cerinte :
- Minim 10 clase absolvite;
- Disponibilitatea de a lucra pe 3 schimburi;
- Starea sanatatii optima pentru munca in picioare
- Seriozitate, spirit de echipa, acuitate vizuala, indemanare

Oferim:
- Salariu atractiv
- Sporuri pentru orele de noapte si orele suplimentare
- Bonusuri lunare de pana la 20 % din salariu
- Tichete de masa
- Asigurare medicala privata acordata din prima luna – acces la clinici private
- Oportunitati de promovare
- Analize gratuite la angajare
- Transport asigurat din Arad si din judet

Daca indepliniti conditiile de angajare si va doriti sa lucrati in cadrul unei companii multinationale, intr-un mediu de lucru placut si curat, va rugam sa depuneti cererile de angajare la sediul agentiei GiGroup, situat in Arad, Piata Garii, bl.A, sc.G, ap.26 (vis-a-vis de Gara, intre fostul magazin Chic si Farmacie).

Pentru alte informatii va stam la dispozitie la telefon : 0747 012 810 sau pe e-mail: silvia.pantos@gigroup.com

GiGroup Arad Job-uri

(831941)

De două ori în aceeaşi zi

ARAD. Prins în flagrant în timp ce fura produse din două magazine din Arad. Este vorba despre un bărbat de 37 de ani, din judeţul Bihor. Acesta a fost prins în timp ce fura mai multe pachete de cafea, în valoare de aproximativ 330 de lei, dintr-un magazin de pe Calea Aurel Vlaicu. Câteva ore mai târziu, bihoreanul a fost depistat în timp ce sustrăgea alimente în valoare de aproximativ 90 de lei, dintr-un alt magazin, de data aceasta situat pe strada Banul Mărăcine. Potrivit IPJ Arad, prejudiciul cauzat a fost recuperat. **JA-I.C.**

Prins în flagrant FOTO: FAN

Cine sunt autorii măcelului verde de la Pâncota?

ARAD. „Măcelul verde de la Pâncota" are mai mulți autori. Doi au fost prinși în flagrant, alții sunt suspecți. Aceasta a fost informația furnizată de către organele de control miercuri, după începerea anchetei.

Așa cum s-a scris în Jurnalul arădean și pe www.aradon.ro a doua zi după descoperirea celor 63 de cioturi de duzi de pe marginea drumului județean ce leagă Pâncota de Măderat și de Caporal Alexa, era așteptată o ședință la sediul CJA pentru analiza situației. Garda de Mediu, Poliția, Agenția de Protecția Mediului și, evident, cei de la drumuri județene s-au întâlnit miercuri și au lămurit situația.

Copacii se aflau pe terenul Consiliului Județean Arad, dar nu instituția ce conduce destinele județului a comandat tăierea arborilor. Au fost tăiați de diferite persoane care au considerat că sunt numai buni pentru foc. I-au tăiat pe rând. Unul câte unul și i-au luat. Și au repetat povestea de cel puțin 60 de ori. După ce s-a mobilizat, Poliția a reușit chiar să prindă două persoane în flagrant, în timp ce încărcau un copac. Au fost demarate cercetările și s-a deschis dosar penal în acest caz.

Evaluarea pagubelor

Reprezentanții ITRSV vor stabili la cât se ridică valoarea copacilor tăiați. Cei prinși sunt buni de plată și, în plus, vor avea și un dosar penal. Consiliul Județean Arad s-a constituit ca parte vătămată în acest dosar. Cristian Drăgan, administratorul județului, ne-a declarat: „Decizia de a tăia acești copaci nu ne aparține. Au fost situații în care am dispus tăieri de arbori de pe marginea drumurilor județene, dar existau toate avizele necesare. Din păcate, am avut situații în care nu am putut finaliza demersul pentru că nicio firmă de exploatarea lemnului nu s-a prezentat la licitația organizată", a explicat Drăgan. **JA-M.A.**

Avize necesare

Instituțiile publice trebuie să obțină, pentru tăierea oricărui copac de pe domeniul public, avizul de la APM, ITRSV și după marcarea copacilor, avizul de exploatare. Acesta se acordă doar dacă există un contract între respectiva instituție și o firmă autorizată pentru exploatarea lemnului care trebuie să efectueze lucrarea. În caz contrar, responsabilii pot avea dosar penal.

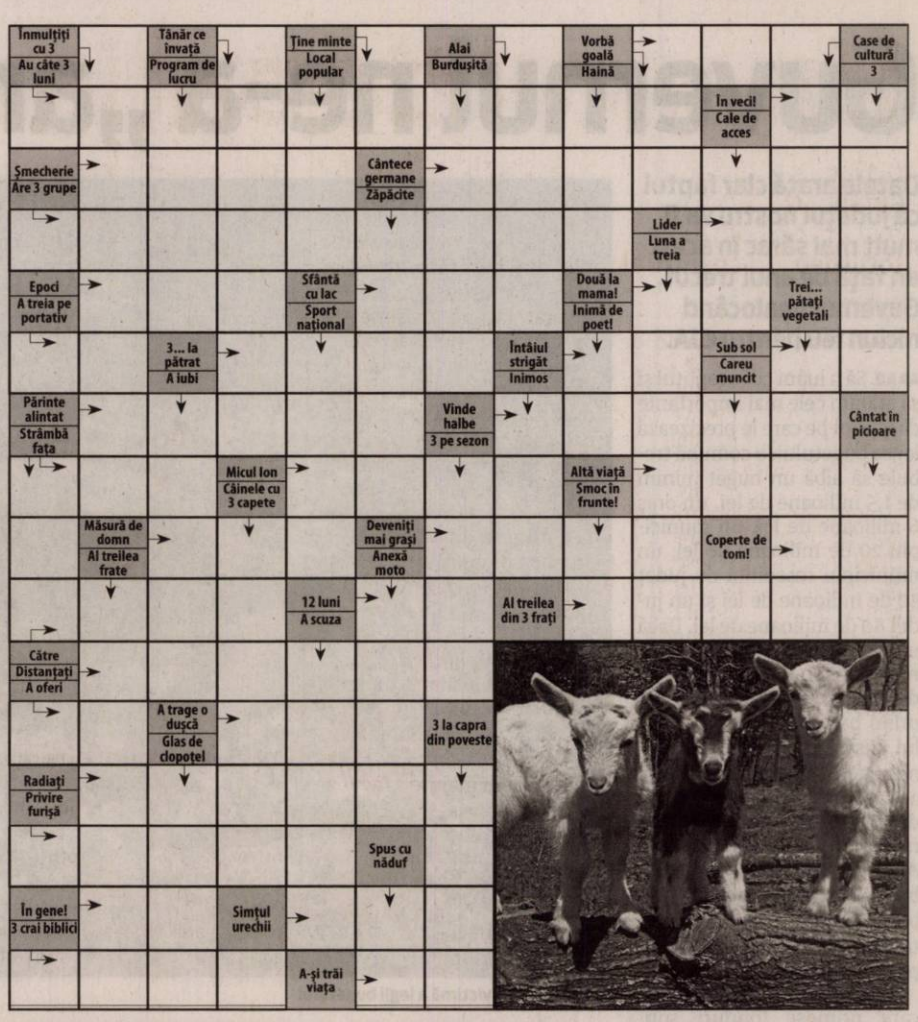

Citire apometre

Vineri 23.01.2015 Blocuri D. Bolintineanu, C. Davilla, T. Moșoiu, A. Russo, S. Drăgoi, I. Suciu, Praporgescu, Malul Mureșului, N. Grigorescu, blocuri „I", „U", „Y" calea Aurel Vlaicu, blocuri colonia Frații Neumann, Orăștie, Slănic, Hațeg, blocuri Faleza Sud, Războieni, Răzvan, Boemiei, Vidra, I. Slavici, Porumbului, Orient, Cometei, Orion, Grădina Poștei, Satelit, Salcâmului, Privighetorii, T. Ciapariu, Castor, Pelicanului, Șoimului, Diamant, Cristal, Turturicii, Porumbiței, Cocorilor, Pelinului, Vrabiei, Cucului, Mușețel, I. Cosânzeana, Aprodu Purice, H. Coandă, Biruinței, Pădurii, Griviței fără soț, Griviței cu soț, Mărului, Zorilor, Clujului fără soț, Ghe. Doja fără soț, Căpitan Ignat, Dorobanților, Badea Cârțan, I. Cardoș, Trandafirilor, N. Alexici, Ghe. Barițiu, L. Szantay, Meția-nu, Românului, p-ța Catedralei, Academia Teologică, E. Gojdu, Tribunul Buteanu, A. Gavra, S. Tekelia, Preparandiei, Florilor, p-ța H. Domokoș, Dornei, M. Scaevola, M. Eminescu, Transilvaniei, Ghe. Șincai, Sinaia, S. Balint, A. Cotruș, Mărășești.

SOLUȚIA INTEGRAMEI DIN NUMĂRUL PRECEDENT

G ■ S ■ BAI ■ O ■ S ■ RAMURA ■ COPACI ■ TAMPLARI ■ SAN ■ LENE ■ TRENA ■ NS ■ JA ■ AIA ■ ANOD ■ CE ■ OC ■ CÙ ■ TRUC ■ A ■ BREG ■ SOACRA ■ TIUI ■ UN ■ SLEIT ■ NT ■ ESENTE ■ CA ■ SCOBITORI ■ CAR ■ RIO ■ EN ■ RE ■ ITA ■ MS ■ ANA ■ RETOR ■ R ■ NETUNS ■ FIR ■ SOI

Rețeta zilei

Prăjitură cu cocos și ananas

INGREDIENTE. 50g de unt, plus extra pentru uns, 50g de zahăr brun , 2 linguri rom (opțional), 6 rondele de ananas, 6 cireșe glasate. **Pentru blat:** 140g de unt moale, 140 de zahăr fin, 2 ouă mari bătute, 140g făină, 1 linguriță praf de copt, 50g nucă de cocos deshidratată, 6 linguri de lapte, cremă de vanilie, pentru servit

MOD DE PREPARARE. Se încing într-o tigaie mică untul, zahărul și romul (dacă se folosește) la foc mic până ce se dizolvă; se fierb câteva minute până se transformă în sirop. Se împarte în șase forme termorezistente de 200ml, bine unse. Se adaugă o rondelă de ananas, cu o cireașă glasată în mijloc, în fiecare formă.

Se încălzește cuptorul la 180° C/gaz 4. Se bat untul cu zahărul până ce amestecul este pufos și deschis la culoare. Treptat, se încorporează și ouăle, apoi se adaugă ingredientele uscate. La final, se amestecă și laptele și se împarte compoziția între cele șase forme. Se pun pe o tavă de copt și se coc 25-30 minute până ce cresc, capătă o culoare aurie și sunt elastice la atingere.

Pentru servit, se întorc formele cu susu-n jos pe o farfurie sau pe un bol și se bate fundul formei ușurel pentru a scoate prăjitura. Se servesc cu cremă de vanilie.

Poftă s-aveți!

Programe TV Joi, 22 ianuarie

TVR 1

07.00 Telejurnal matinal
8.00 Telejurnal matinal
09.00 Starea nației. (R) din 21 ianuarie
10.00 Biziday.(R) Prezintă Moise Guran
10.50 Teleshopping
11.30 Nimic prea bun pentru un cowboy. (serial, Canada, 1998)
12.20 Discover România Realizator
12.30 Lumea și noi
13.00 De joi până joi
14.00 Telejurnal. Sport Meteo
14.55 Clubul celor care muncesc în România Visa.
15.00 Teleshopping
15.30 Akzente
16.50 Discover România Realizator
17.00 Interes general. (redifuzare)
18.00 Lozul cel are. Tragerile Joker, Loto 5 /40, Loto 6/49 și Noroc
18.30 Discover România
18.45 Nimic prea bun pentru un cowboy

20.55 Clubul celor care muncesc în România Visa. Producător Moise Guran
21.00 Vorbește liber ! Moderator Sorin Avram
22.00 Biziday Prezintă Moise Guran
22.50 Starea nației Emisiune de Dragoș Pătraru
23.50 Extaz. (Comedie, SUA, 2013) Deși Apocalipsa determină dispariția a milioane de oameni, Lindsay, iubitul ei, Ben, și familiile lor rămân pe pământ. Un fost politician, cunoscut acum drept "Fiara" este Antihristul. care vrea să facă din Lindsay soția lui. Din acel moment, cei doi tineri pornesc o luptă împotriva acestuia, încercând să salveze lumea.
01.20 Exclusiv în România
02.00 Telejurnal. (R)

PRO TV

07:00 Știrile PROTV. Ce se întâmplă, doctore?
10:00 La Maruta (r)
11:30 Trandafirul negru. (r)
12:30 Dădaca. ep. 9, an 6
13:00 Stirile PROTV
13:45 Trandafirul negru. ep. 89
14:45 Suspect de crima. drama, SUA, Franta, 2000 Pelicula de față are ca decor exotic portul San Juan din Puerto Rico. Poliția pune la cale un plan detaliat pentru a prinde un criminal în serie care începuse să facă victime printre tinerele venite să se distreze la Festivalul de lamă. Cazul îi revine lui Victor Benezet (Morgan Freeman), polițist cu ani grei de experiență, care începe o anchetă amănunțită până când ajunge la un singur și neașteptat suspect principal.
17:00 Știrile PROTV
17:30 La Maruta
19:00 Știrile PROTV

20:30 Transport blindat. actiune, SUA, 2009 Regia: Nimrod Antal Cu: Matt Dillon, Jean Reno, Laurence Fishburne, Amaury Nolosco, Fred Ward, Milo Ventimiglia, Columbus Short
22:15 Stirile PROTV
22:45 CSI: New York. ep.12, an 7
23:45 XIII: Spion de sacrificiu. ep 12, an 1
00:45 Transport blindat. (r) Înarmați cu un plan aparent fără cusur, bărbații au de gând să fure o întreagă avere fără a provoca vreo victimă, dar când un martor se trezește fără voie amestecat în stratagema lor, iadul se dezlănțuie.
02:30 Stirile PROTV. (r)
04:00 CSI: New York. (r)
05:00 Dadaca. (r)
05:30 La Maruta. (r)

ANTENA 1

06.00 Observator (live)
08.00 Neatza cu Razvan si Dani. Dani și Răzvan și-au reunit forțele pentru a aduce în casele oamenilor, în fiecare dimineață, buna dispoziție atât de necesară pentru a avea o zi bună.
10.50 In gura presei
11.40 Teleshopping
12.00 Mireasă pentru fiul meu
13.00 Observator
14.00 Mireasă pentru fiul meu. Formatul de succes internațional „May I call you mom?" vine în România sub numele de „Mireasă pentru fiul meu". Cel mai așteptat show matrimonial din România aduce din nou în centrul atenției povești de dragoste, întâmplări spectaculoase, reguli dure, confruntări acide, emoții, suspans și multe provocări.
16.00 Observator
17.00 Acces direct
19.00 Observator

20.00 Observator special. cu Octavia Geamanu
20.30 Burlacul
23.00 Un Show Păcătos cu Dan Capatos
01.00 Observator. (r)
02.00 Cursa pentru supraviețuire. actiune, SUA 2011. Regia: Lawrence Silverstein.
04.00 Acces direct. (reluare) O emisiune axată pe actualitatea de zi cu zi, în care „vedetele" sunt oamenii obișnuiți, cu problemele, bucuriile, grijile și întâmplările lor ieșite din comun. Reporterii speciali aduc în atenția telespectatorilor precum și a publicului din platou cazuri impresionante de viață, subiecte sociale dar și știri mondene din actualitatea fierbinte a vedetelor și personalităților autohtone.

HBO

06:00 Bătălia anului. Dramă, SUA, 2013. Cu: Josh Holloway, Laz Alonso
07:50 Salutare, doamnelor! Comedie, SUA, 2014. Regia: Stephen Merchant.
09:10 Fata cu nouă peruci. Dramă, Germania, 2013. Regia: Marc Rothemund. Cu: Lisa Tomaschewsky, Karoline Teska, David Rott, Peter Prager
11:05 Saving Mr Banks: În căutarea poveștii. Dramă, SUA, 2013. Regia: John Lee Hancock.
13:10 Premiile Academiei Europene de Film 2014
14:45 Happy Gilmore. Comedie, SUA, 1996. Regia: Dennis Dugan.
16:20 Scooby-Doo! Robotul
16:45 Familia Stone. Comedie, SUA, 2005. Regia: Thomas Bezucha.
18:30 Naufragiați în Laguna Albastră. Dramă, SUA, 2012. Regia: Jake Newsome, Mikael Salomon.

20:00 Foo Fighters: Sonic Highways. Ep. 3
21:05 Prietenie mortală. Dramă, SUA, 2014. Regia: Doug Campbell. Cu: Barbara Alyn Woods, Tina Ivlev, Lexi Ainsworth, Brittany Underwood, Michelle Clunie
22:35 Cum trăiesc acum. Dramă, Marea Britanie, 2013. Regia: Kevin Macdonald. Cu: Saoirse Ronan, George MacKay, Tom Holland, Harley Bird, Anna Chancellor
00:15 Haita. Ep. 3
01:05 Trage tare și te scoți. Acțiune, SUA, 2013. Regia: Michael Bay. Cu: Mark Wahlberg, Dwayne Johnson, Anthony Mackie, Tony Shalhoub, Ed Harris
03:15 Stalingrad. Război, Rusia, 2013. Regia: Fyodor Bondarchuk.

TVR 2

09.00 Ultimele caravane din Sahara 10.00 Ieri - Azi – Mâine 10.50 Cartea cea de toate zilele 11.10 Ferma 12.00 Mistere și conspirații 13.00 Interviurile Festivalului George Enescu, 2013 13.50 Cartea cea de toate zilele 14.00 Negustorii de ocazii 14.30 Cultura minorităților 15.00 Telejurnal 16.00 Ieri - Azi – Mâine 16.50 5 minute de istorie 17.00 Prințesa sâbiilor 17.50 Cartea cea de toate zilele 18.00 Telejurnal 19.00 Misiune de salvare în Munții Stâncoși 20.10 Anotimpul victoriei 22.00 Ora de știri 23.00 Omul cu chitara 00.10 Escroci de treabă 01.00 Pescar hoinar

AXN

08.55 Calea Misterelor 09.50 Echipa specială 10.45 Polițiști fără frontiere 11.45 Mesaje de dincolo 12.40 Conan aventurierul 13.35 Legenda căutătorului 14.30 Numb3rs 15.25 Justiție militară 16.20 Calea Misterelor 17.15 Conan aventurierul 18.15 Legenda căutătorului 19.10 Polițiști fără frontiere 20.10 Numb3rs 21.05 Minți criminale 22.00 Hawaii 5.0 23.00 De la apusul la răsăritul soarelui 00.00 De la apusul la răsăritul soarelui 01.05 Hawaii 5.0 02.00 Lege și dreptate 02.50 Echipa specială

ANTENA 3

6.00 Știrile dimineții 10.00 Previziunile zilei 11.00 Se întâmplă în România 12.00 Știri 13.00 Se întâmplă în România cu Maria Coman 14.00 Știri 15.00 Esențial cu Alina Petrescu 16.00 Esențial 17.00 100 de minute 18.00 100 de minute 18.45 La ordinea zilei 21.00 Subiectiv 23.00 Stiri 0.00 Știri 1.00 Știri 1.10 Subiectiv, reluare 2.00 Știri 2.10 Subiectiv, reluare 3.00 Știri 3.10 100 de minute cu Alessandra Stoicescu, reluare 4.00 Știri 4.10 La ordinea zilei, reluare 5.00 Știri 5.10 La ordinea zilei, reluare

PRIMA TV

07.30 Ajutor! Vreau sa slabesc! 09.00 Râzi și câștigi 09.30 Teleshopping 10.00 Legături de sânge 11.30 Fii pe față 12.00 Codul magicienilor 12.30 Click! Poftă bună! 13.15 Mondenii 14.00 Mondenii 15.00 Cireașa de pe tort 16.00 Trăsniții 16.30 Focus 17.00 Legături de sânge 18.00 Focus 19.00 Râzi și câștigi 19.30 Cireașa de pe tort 20.30 Mondenii 22.30 Trăsniții 23.00 Focus din inima României 23.30 Click! 00.00 Fii pe față 01.00 Mărul discordiei 03.00 Mondenii 05.00 Secrete de Stil 05.30 Focus din inima României

CINEMAX

07:00 În căutarea lui Jupiter 08.40 Bafta: O viață de film 09.10 În furtună 10.50 Fahrenheit 451 12.40 Lecția de comedie–Will Ferrell & Betty White 13.05 Hazardul moral 14.40 Maicol Jecson 16.05 Călugărițe pe fugă 17.45 În furtună Dramă, Marea Britanie, 2009 19.25 Benur–Un gladiator de închiriat Comedie, Italia, 2012 21.00 Elizabeth Istoric, Marea Britanie, 1998 23.00 Lore Dramă, Australia, 2012 00.50 Pretty Baby 02.40 La căderea nopții Acțiune, Hong Kong, 2012 04.25 Oamenii lui Pancho Villa

B1

08.55 Business B1 la zi 09.00 ȘTIRILE DIMINEȚII (direct) 09.55 Business B1 la zi 10.00 ȘTIRILE DIMINEȚII (direct) 10.45 Teleshopping 11.00 Retrospectiva 2014/ Sport 12.00 Știrile B1 (direct) 14.00 TALK B1 (direct) 15.00 Știrile B1 (direct) 16.00 TALK B1 (direct) 17.00 Retrospectiva 2014/Monden (r) 18.00 Știrile B1 (d) 19.00 Retrospectiva 2014/ Politic 20.00 Știrile B1 (d) 21.00 SPECIAL B1 23.00 Știrile B1 (direct) 00.00 Special B1, ora 21.00 (reluare) 00.50 Știrile B1 (r)

ACASĂ

05:45 Terra nostra 06.45 Cununa de lacrimi 07.45 Tanar si nelinistit 08.45 Teleshopping 09.00 Clona 10.00 Teleshopping 10.15 Regina inimilor 11.15 Ingeri pazitori 12.45 Puterea destinului 14.30 Complicea 15.30 Cununa de lacrimi, 16.30 Tanar si nelinistit, ep. 4924 17.30 Clona 18.30 Regina inimilor 19.30 Ingeri pazitori 20.30 Puterea destinului, ep. 12 22.15 Complicea (AP) 23.15 Terra nostra 00.15 Clona (r) 01.15 Iubire ca in filme 02.15 Doamne de poveste 03.00 Acasa in bucatarie 04.00 Iubire ca in filme (r) (AP) 05.00 Doamne de poveste (AP)

PRO CINEMA

07:30 La Maruta 09.00 La Bloc 10.30 La Bloc 11.30 Doamne de poveste 12.30 Devoratoarea de barbati 14.30 Ca-n vremurile bune 16.30 Devoratoarea de barbati18.30 O zeita pe Pamant SUA, 1947 Regia: Alexander Hall Cu: Rita Hayworth Gen: comedie 20.30 Razbunarea Cu: Jet Li, Jacky Cheung Gen: actiune 22.30 Centura rosie Cu: Max Martini, Matt Cable, Chiwetel Ejiofor, Alice Braga, Jose Pablo Cantillo, Emily Mortimer Gen: drama, sport 00.30 Film artistic: Razbunarea 02.15 Lumea PROCINEMA 02.45 Cine A.M.

EUFORIA

06.00 Anna si Kristina's Beauty Call 08.00 Retete ca la carte 09.15 Medici in Santa Monica (r) 10.15 Reteta dragostei 11.30 Proaspat si rapid cu Emeril 12.00 Amantele (r) 13.00 Soare, palmieri si crime 14.00 Dr. House (r) 16.00 Mostenitorii 17.30 Nu vreau să mă însor 19.00 Amantele 20.00 Ally McBeal (s) 21.00 Medici in Santa Monica 22.00 Podul–Bron (s) 00.00 Răzbunare (s) 02.00 Ally McBeal (r) (r) 02.45 Nu vreau sa ma insor (r) 04.00 Retete ca la carte

ANTENA STARS

06:15 Star Magazine 08:10 Star news 09:00 STAR MATINAL (cu Rocsana Marcu si Razvan Botezatu) 12:00 STAR MAGAZINE 14:00 NECENZURAT (cu Adriana Bahmuteanu) 16:00 STAR MAGAZINE (cu Laura Micovschi) 17:00 Agentul Vip (reluare) 18:55 STAR NEWS (cu Andra Trandas) 19:45 RĂI DA' BUNI (cu Mihai Morar) 21:45 STAR NEWS (cu Andra Trandas) 22:00 AGENTUL VIP (cu Cristian Brancu) 00:15 STAR NEWS (cu Andra Trandas) 00:30 Răi da' buni (reluare) 02:30 Agentul Vip (reluare) 04:30 Necenzurat (reluare)

RTL KLUB

06.35 Top Shop 07.00 Desene animate 08.35 Știri 09.08 În fiecare dimineață! 13.45 Sănătate 14.15 Viață gustoasă 14.35 Reflector 14.55 Focus 15.20 Budapesta, zi și noapte (rel.) 16.45 Furtuna (s) 17.50 Dr. Toth 20.20 Budapesta, zi și noapte (s) 21.40 Între prieteni (s) 22.15 CSI: Miami (s) 23.15 Stiri 23.50 CSI (s) 0.55 Supernatural (s) 01.55 Reflector

REDACȚIA NU ÎȘI ASUMĂ RESPONSABILITATEA PENTRU EVENTUALELE SCHIMBĂRI

DIGI FILM

06:50 Amurg. Thriller, 1998. 08:25 Vacanța. Com., 2006. 10:45 Leii mor pentru miei. Dramă, 2007. 12:15 Ultimatumul lui Bourne. Acțiune, 2007. 14:10 Ultimul joc. Romantic, 1999. 16:25 Blonda de la Drept. Com., 2001. 18:00 Ținutul din mijlocul verii. Dramă, 2013. 20:00 Omul bicentenar. Dramă, 1999. 22:15 Dallas Buyers Club. Dr., 2013. 00:10 Euridice renăscută. Dramă, 2012. 01:45 Cum să spui adio. Comedie, 1996. 03:30 Ultimatumul lui Bourne. Acțiune, 2007. 05:35 Ultimul joc.

Un secol de optimism... total

L-a împlinit, ieri, Ioan Cărăbuţ din Arad. A fost un moment cu totul deosebit pentru el şi familia sa.

ARAD. Peste trei miliarde de secunde. Le-a trăit, cât de intens a ştiut şi a putut, arădeanul Ioan Cărăbuţ, veteran de război. Ieri a împlinit 100 de ani. Pe lângă familie, i-au fost alături la aniversare şi oficialităţi locale: viceprimarul Bognar Levente, directorul DDAC, Oana Pârvulescu, reprezentanţi ai Asociaţiei Veteranilor de Război şi ai Garnizoanei Arad. Sărbătoritul a primit două torturi, patru diplome şi multe felicitări şi urări de bine. Toate, asezonate cu şampanie.

A fost o zi cu totul şi cu totul specială pentru Ioan Cărăbuţ şi familia sa. Un prilej numai bun pentru a deschide cutia amintirilor...

A închinat o cupă de şampanie FOTO: D.D.

Bucătar dietetician

A făcut şapte clase şi „de la 13 ani, a învăţat meseria de bucătar la «Lloyd» - un restaurant de elită din Timişoara. A fost ucenic timp de trei ani, iar după aceea a fost ajutor de bucătar-şef la «Lloyd». A fost un om foarte muncitor, serios... Avea un reţetar în franceză şi cunoştea toate meniurile din bucătăria franceză, dar şi din cea maghiară. Le-a învăţat făcând meserie. S-a specializat în bucătăria dietetică. A lucrat la mai multe restaurante din Arad, dar şi în mai multe staţiuni balneare, ca bucătar dietetician care vine în sprijinul medicului. Doctorul punea un diagnostic cu care pacientul mergea la bucătarul dietetician şi el îi stabilea meniul" - povesteşte Cetina Samoilă, fiica lui Ioan Cărăbuţ.

Secretul longevităţii

A făcut pe bucătarul dietetician chiar şi o parte din perioada cât a fost pe front. „A fost la război din '39 până în '45, iar trei ani înainte a făcut armata. Practic, timp de nouă ani, el a fost concentrat. Dar nu a încetat nicio clipă să fie optimist. Chiar şi atunci când a mers la război - ne povestea el - i-a spus mamei şi surorii lui «am să mă întorc». Şi s-a întors. Ceilalţi care spuneau «aici o să murim noi» nu s-au mai întors. Cred că acesta este secretul lui: a fost o viaţă întreagă extrem de optimist" - spune Cetina Samoilă.

Sărbătorit de familie şi oficialităţi locale FOTO: DIANA DUŢU

Dincolo de optimismul său... total, Ioan Cărăbuţ este evocat ca un om cu un simţ al umorului deosebit, un om care tot timpul a fost pus pe poante. Fiica sa rememorează una dintre ele: „Când şi-a cumpărat locul de veci la Pomenirea - lucru pe care l-a făcut prin anii '70 nu pentru că se gândea la moarte, ci pentru a ne scăpa pe noi, cei din familie, de o povară -, a venit acasă şi ne-a spus: «dacă am răbdat toată viaţa de frig, acolo am încăzire centrală, că trec ţevile de la încălzire pe lângă mormânt»".

Sănătos

Cum e Ioan Cărăbuţ la 100 de ani? „Este chiar neaşteptat că nu ne necăjeşte prea tare" - spune fiica sa. Anul trecut încă mergea să-şi cumpere pâine de la magazinul din apropiere. Acum se limitează doar la plimbări prin curtea casei, ajutat de un baston. Nu are probleme majore de sănătate. A avut diabet dar, după 16 ani, a reuşit să scape de el. A fost operat la prostată în '93, iar acum are o hernie.

Problema cea mai mare este că nu (mai) aude. „A avut două aparate auditive, dar nu l-a suportat pe niciunul. Pe ultimul ne-a rugat să-l facem cadou unei vecine şi nu ne-a lăsat până nu l-am scăpat de el" - povesteşte Cetina Samoilă. Chiar dacă nu aude, tatăl ei vorbeşte şi, cel mai important, se face înţeles de familia care-i e mereu alături.

Lecţia

Care e cea mai importantă lecţie pe care Ioan Cărăbuţ a lăsat-o familiei sale? „Alimentaţia corectă. Principiul după care el s-a ghidat şi pe care ni l-a spus şi nouă în repetate rânduri a fost: «trebuie să mănânci tot ce dă pământul». Ne-a povestit că, atunci când era copil, el mânca numai mere pădureţe. Cred că merele acelea i-au format un organism sănătos. El mânca orice, dar nu făcea abuz de nimic" - spune fiica sărbătoritului.

DIANA DUŢU
diana.dutu@russmedia.ro

Şase posturi de medic la Judeţean

ARAD. Spitalul Judeţean nu se dă bătut! Este pentru a cincea oară când organizează concurs pentru ocuparea unui post de medic în specialitatea chirurgie toracică la Compartimentul chirurgie toracică. Sunt foarte puţini specialişti în ţară, acesta fiind motivul pentru care se găseşte atât de greu un medic titular pe post. Dar poate de această dată va fi cu noroc... Pe lângă postul de medic în specialitatea chirurgie toracică, Spitalul Clinic Judeţean de Urgenţă Arad mai scoate la concurs şi un post de medic în specialitatea ATI la Secţia Clinică ATI I. La concurs se pot prezenta medici rezidenţi aflaţi în ultimul an de pregătire, dar şi medici specialişti sau primari în specialităţile menţionate. Candidaţii îşi pot depune dosarele până luni, 26 ianuarie, la Serviciul Resurse umane din cadrul spitalului.

Concursul de faţă vine la foarte scurt timp după un alt concurs care a avut loc chiar săptămâna aceasta, marţi. Patru candidaţi au dat examen pentru ocuparea a patru posturi de medic în specialităţile: cardiologie, obstetrică - ginecologie, radiologie - imagistică medicală şi chirurgie-ortopedie infantilă. Potrivit managerului spitalului, dr. Teodora Olariu, cei patru medici care s-au prezentat la concurs au activat şi până acum în cadrul spitalului, dar cu contract de prestări servicii. „Au experienţă, au demonstrat că sunt buni profesionişti, pe care ne putem baza" - spune dr. Olariu.

JA-D.D.

Cetatea, pretext pentru doctorat?

ARAD. Preşedintele PC Arad, Mircea Purcaru, susţine că, sub pretextul unor paşi spre intrarea Cetăţii în circuitul civil, primarul Gheorghe Falcă urmăreşte alte scopuri. De exemplu, spune Purcaru, Falcă a cerut Ministerului Apărării să permită accesul în incinta garnizoanei unor persoane care vor elabora studiul de fezabilitate, respectiv, proiectul. „Din câte am auzit, scopul real urmărit de Falcă este cel de a da unor clienţi politici o grămadă de bani pentru studiul de fezabilitate dar şi de a oferi unei anumite persoane teza de doctorat. Adică, executarea proiectului care va fi teza de doctorat. Nu ştim încă exact, a cui, dar faptul că persoana desemnată este rectorul Facultăţii de Arhitectură din Timişoara spune multe. Falcă poate susţine că a apelat la un specialist care nu poate fi contestat. Ce să vezi, însă, proiectul de trecere în circuitul civil a Cetăţii este un punct forte în utopia «Arad, culturală europeană», iar să încredinţezi proiectul tocmai iniţiatorului proiectului «Timişoara, capitală culturală europeană» - adică adversarului - se potriveşte ca nuca în perete. Fapt care arată cât de mult îi pasă lui Falcă şi cât de mult crede în aiureala respectivă, tocmai bună pentru exploatarea în folos propriu", spune Purcaru. **JA-S.T.**

Mircea Purcaru FOTO: JA

Încotro se îndreaptă bibliotecile şcolare?

Cărţi deteriorate ori depăşite şi fonduri ce lipsesc cu desăvârşire pentru noi achiziţii.

ARAD. Câte biblioteci şcolare sunt în judeţ? Ce fond de carte au? Care este situaţia personalului ce le deserveşte? Cum se fac achiziţiile de carte nouă? Cât de „vii" sunt acum bibliotecile şcolare? Sunt câteva întrebări la care ne-a răspuns prof. Diana Achim, inspector de specialitate Limba şi literatura română la I.Ş.J. Arad.

„În judeţul Arad - ne-a informat prof. Diana Achim - sunt 29 de şcoli cu biblioteci gestionate de persoane calificate, încadrate cu 0,25 (precum şcolile gimnaziale din Socodor, Şepreuş, Andrei Şaguna, Semlac), 0,5 („Aurel Vlaicu", „Mihai Eminescu", „Aron Cotruş", „Cicio Pop", „Regina Maria", Gimnazială 5 din Arad dar şi câteva din judeţ) sau normă întreagă (Colegiul Economic, „E.G. Birta", „M. Nicoara", „Caius Iacob", „Henri Coandă", şi altele), în funcţie de fondul de carte, numărul de cititori, alte criterii care ţin de încadrarea personalului. Există şi unităţi de învăţământ care au bibliotecă, dar funcţionează cu sprijinul şi bunăvoinţa altor categorii de personal: laboranţi, secretare, profesori (în special cei de limba şi literatura română), care, voluntar, sau primind sarcini suplimentare în fişa postului, asigură activitatea de împrumut de carte. Un exemplu în acest sens este Liceul Tehnologic „Francisc Neuman" Arad. Dar şi cu posturi vacante: Colegiul Pedagogic „Preparandia D. Ţichindeal", Colegiul Tehnic de Construcţii şi Protecţia Mediului, Colegiul „C. Gergely"...

Deteriorate şi depăşite

Fondul de carte diferă de la o şcoală la alta. Cele mai multe volume le au Colegiul Pedagogic „Preparandia D. Ţichindeal", Colegiul Naţional „M. Nicoară", Colegiul Tehnic de Construcţii şi Protecţia Mediului Arad etc. şi, cele mai puţine, şcolile gimnaziale din judeţ. „Dar numărul de volume nu este neapărat relevant, pentru că nu este şi un indicator al calităţii bibliotecii - ne spune insp. Diana Achim. Există situaţii în care cărţile sunt deteriorate fizic, dar, mai ales, depăşite de vremuri. Există un specific al bibliotecii şcolare: volumele pe care le deţine trebuie să fie în concordanţă cu programele şcolare, să deţină o colecţie bogată a autorilor canonici, literatură română şi universală destinată unei anumite categorii de cititori (elevi de o anumită vârstă), să aibă un număr suficient de cărţi de acelaşi fel raportat la numărul de elevi din acelaşi nivel, să-şi înnoiască permanent fondul cu ultimele apariţii în diverse-le domenii reprezentate de toate disciplinele de studiu. În general, biblioteca este asociată cu disciplina limba şi literatura română, sau, cel mult, cu aria limbă şi comunicare, dintr-un fel de inerţie. Dar nu trebuie să uităm faptul că toate disciplinele de învăţământ au la temelie lectura. De asemenea, biblioteca şcolară ar trebui să ofere profesorilor o sursă de informare continuă, în specialitate şi metodică şi, de ce nu, o sursă de împrumut pentru lectura de plăcere, cu toate că, în general, profesorii au o bibliotecă personală bogată, deci nu depind de biblioteca şcolară".

Lipsesc banii pentru carte

Din păcate, pentru atingerea acestor obiective este nevoie de bani. Or, de mulţi ani, nu au mai fost alocate fonduri pentru achiziţii de carte nouă în bibliotecile şcolare. Colecţiile acestora se realizează doar prin donaţii de publicaţii de la diferite instituţii, ONG-uri, persoane fizice, organizaţii, asociaţii etc, transfer de publicaţii de la altă şcoală, schimb de publicaţii cu alte şcoli etc. „Achiziţiile se fac în funcţie de tipul de utilizatori ai bibliotecii, bugetul de care dispune şi colecţiile existente care definesc structura bibliotecii - completează prof. Achim. Din bugetul alocat de primării pentru fiecare şcoală, se pot face achiziţii de carte, pentru că există prevăzut şi capitolul «cărţi şi publicaţii». Acest buget este gestionat de director, care, împreună cu contabilul şcolii, stabileşte dacă înnoirea fondului de carte este o prioritate, sau nu, pentru instituţia pe care o conduce".

> Toate disciplinele de învăţământ au la temelie lectura
>
> DIANA ACHIM

O documentare serioasă la bibliotecă FOTO: VASILE FILIP

Omul sfinţeşte locul

Bibliotecarii şcolari arădeni organizează activităţi pedagogice şi culturale cu elevii, promovează cartea, ca obiect cultural, sau lectură, participă la activităţile metodice organizate de CCD Arad, la cursuri de formare organizate de CCD şi ISJ Arad, sau în proiecte educaţionale judeţene şi naţionale. De exemplu, echipa de proiect de la Colegiul Naţional „E. G. Birta" Arad, coordonată de bibliotecara Lidia Bidon, a obţinut anul trecut locul I pe ţară la concursul Biblioteca anului, organizat de CCD Iaşi.

„Omul sfinţeşte locul, concluzionează insp. Diana Achim. Bibliotecile şcolare sunt atât de vii pe cât de implicat este omul care le gestionează. Există biblioteci moarte, pline de praf, reci, unde nu locuieşte nimeni şi nici nu se poate citi, pentru că omul de acolo a uitat care îi este menirea, a ajuns un simplu paznic de cărţi, deşi nu există hoţi cititori, sau este folosit ca un «jolly joker» în şcoală. Există şi biblioteci vii, primitoare, cu cititori adevăraţi care se plimbă printre rafturi căutând, care zăbovesc printre cărţi, unde bibliotecarul este un interlocutor cultivat şi un consilier de lectură de nădejde". **JA-V.F.**

În numele poetului

Biblioteca şcolară de la Colegiul Naţional „Moise Nicoară" poartă numele unui fost elev al liceului, poetul Ştefan Aug. Doinaş. Înfiinţată în 1873, dispune de un fond de carte de 33.872 volume (cea mai veche fiind o Biblie tipărită la Lipsca). „Avem 1.104 cititori, cu o frecvenţă de peste 100 pe zi – ne spune bibliotecara Angelica Bogdanov. Dispunem şi de o sală de lectură. Se citeşte, în general bibliografie şcolară de toate genurile. Din păcate, din 2008 nu s-a mai cumpărat nicio carte. Ce mai primim sunt donaţii de la persoane care vor să-şi păstreze anonimatul".

Post vacant la Peda'

Cu cel mai mare fond de carte, biblioteca de la „Dimitrie Ţichindeal" aşteaptă un... bibliotecar. „După pensionarea doamnei Felicia Mureşan, postul vacant a fost blocat o lungă perioadă de timp – ne explică prof. Sorin Haiduc, directorul Colegiului Pedagogic. De curând, am anunţat concurs pentru ocuparea postului de bibliotecar, însă nu s-a prezentat nimeni, fie pentru că sunt necesare studii de specialitate, fie că salariul peste prea mic. Dar biblioteca funcţionează, am găsit o formulă, şi o avem pe vechea bibliotecară, care va rămâne până la ocuparea postului".

JURNAL ARĂDEAN

Radu Scorobete vrea să scape fără pedeapsă

Avocatul Radu Scorobete a atacat decizia Curţii de Apel Timişoara prin care a fost condamnat la închisoare cu suspendare.

ARAD. Avocatul Radu Scorobete, din Lipova, vrea să scape basma curată din procesul în care Direcţia Naţională Anticorupţie îl acuză de infracţiuni de corupţie. După ce prima instanţă, respectiv Curtea de Apel Timişoara, l-a condamnat pe avocat la o pedeapsă de doi ani de închisoare cu suspendare, Scorobete a contraatacat. La fel au făcut şi procurorii DNA. Pe rolul Înaltei Curţi de Casaţie şi Justiţie a fost înregistrat un dosar în care atât Radu Scorobete, cât şi DNA, au atacat cu apel sentinţa dată la Timişoara. Avocatul lipovan ar vrea să scape cu un cazier imaculat, în timp ce procurorii ar dori o sentinţă mai grea pentru cel acuzat de fapte de corupţie. Dosarul a fost înregistrat la instanţa supremă chiar în această lună, iar primul termen de judecată a fost stabilit pentru data de 12 februarie. Potrivit datelor Înaltei Curţi, obiectul dosarului îl reprezintă infracţiunile de corupţie, dar există şi un obiect secundar al dosarului, acesta fiind falsul în declaraţii.

A vrut să „rezolve" pe cineva

Avocatul Radu Scorobete, care este un personaj cunoscut şi la nivel politic pe Valea Mureşului, a fost prins în flagrant în luna martie a anului trecut în timp ce negocia o dare de mită către un poliţist şi un procuror. Avocatul avea un client care a fost prins pentru a doua oară beat la volan de către oamenii legii, iar acum Scorobete a încercat să „rezolve" în stil propriu cazul. Aşa că, potrivit DNA, Scorobete a fixat o întâlnire cu anchetatorii care urmau să întocmească dosarul de cercetare penală a clientului său. Odată ajuns în faţa poliţistului şi procurorului, avocatul a încercat să cadă la înţelegere cu cei doi, promiţându-le o mită de 500 de euro dacă dosarul penal nu îşi va urma cursul. Însă cei doi anchetatori au anunţat, în prealabil, DNA, iar procurorii Anticorupţie l-au săltat şi l-au dus la audieri pe Radu Scorobete. Prima instanţă l-a găsit vinovat, dar ambele părţi, atât avocatul, cât şi procurorii DNA, sunt nemulţumiţi de sentinţă. **JA-A.G.**

Primul termen pentru mită

Soţii Belezan, angajaţi ai Penitenciarului Arad, la primul termen de judecată în dosarul mitei.

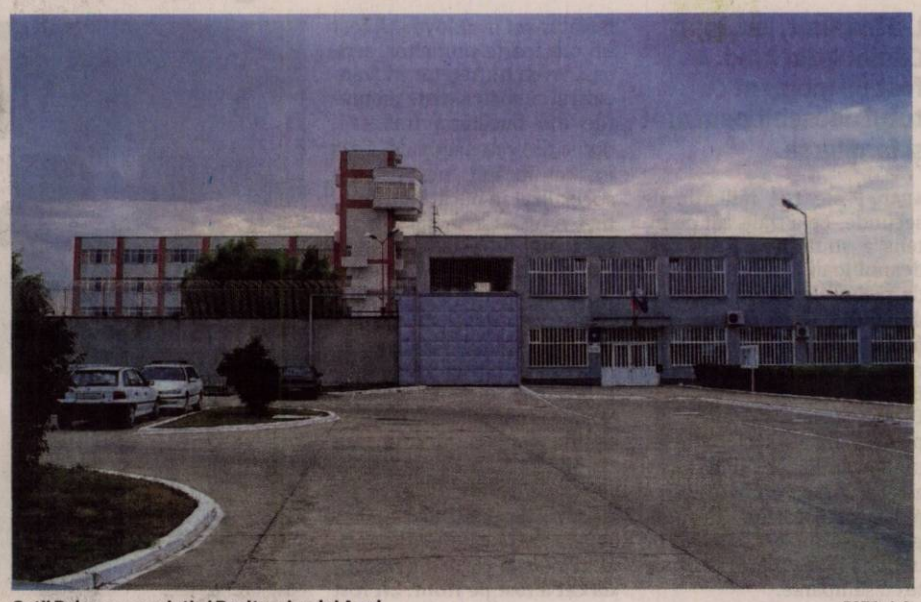

Soţii Belezan, angajaţi ai Penitenciarului Arad FOTO: A.G.

ARAD. A fost primul termen în dosarul în care soţii Belezan, angajaţi ai Penitenciarului Arad sunt judecaţi pentru infracţiunea de luare de mită. Prima înfăţişare s-a soldat cu o amânare pronunţată de Tribunalul Arad solicitată de cei doi inculpaţi pe motiv de „lipsă de apărare". „Admite cererea de amânare a judecării cauzei pentru lipsă apărare", se arată în soluţia pe scurt a Tribunalului Arad în ceea ce priveşte cauza. Următorul termen de judecată a fost stabilit pentru 27 ianuarie. Cei doi soţi, agent şef, respectiv comisar şef şi şef serviciu siguranţă în cadrul Penitenciarul Arad, sunt judecaţi sub control judiciar. În vara anului trecut, procurorii Parchetului de pe lângă Curtea de Apel au dispus punerea în mişcare a acţiunii penale şi reţinerea celor doi soţi pentru trafic de influenţă şi luare de mită.

La acea dată, procurorii au constatat următoarele: „Inculpata Belezan Rodica Mariana, agent şef în cadrul Penitenciarului Arad, a pretins de la martora denunţătoare suma de 2.000 de euro, susţinând că are influenţă asupra membrilor comisiei din cadrul Penitenciarului Arad, care hotărăşte cu privire la acordarea dreptului de muncă deţinuţilor, pentru a-i acorda fiului martorei denunţătoare, încarcerat în Penitenciarul Arad, dreptul de muncă. Inculpatul Belezan Doru Mihai, comisar şef de penitenciare, împuternicit şef serviciu siguranţă în cadrul Penitenciarului Arad, a pretins de la martora denunţătoare suma de 2.000 de euro, pentru a aviza favorabil şi a interveni asupra membrilor comisiei din cadrul Penitenciarului Arad, care hotărăşte cu privire la acordarea dreptului de muncă al deţinuţilor, comisie din care făcea parte şi acesta, în vederea acordării dreptului la muncă fiului martorei denunţătoare, încarcerat în Penitenciarul Arad". **JA-I.C.**

Prins fără permis auto la frontiera Nădlac

NĂDLAC. Poliţiştii de frontieră din cadrul Punctului de Trecere a Frontierei Nădlac au depistat un cetăţean român, care conducea un autoturism fără a poseda permis de conducere. Husein M., în vârstă de 39 de ani, cu domiciliul în judeţul Călăraşi, s-a prezentat la frontieră conducând un autoturism marca Alfa Romeo, înmatriculat în Bulgaria, însă la control a prezentat un permis de conducere care imita unul eliberat de autorităţile greceşti, care nu îndeplinea condiţiile de formă şi fond ale unuia autentic. „În urma verificărilor, efectuate prin Centrul Comun de Contact Giurgiu, s-a stabilit că cetăţeanul român nu deţine un permis de conducere. Având în vedere cele constatate poliţiştii de frontieră arădeni au întocmit acte de urmărire penală, pentru infracţiunile uz de fals şi conducerea unui autovehicul pe drumurile publice fără a poseda permis de conducere", au declarat reprezentanţii Serviciului Teritorial al Poliţiei de Frontieră Arad. **JA – I.C.**

Nu a trecut de frontieră FOTO: D.D.

Fără camere noi în traficul de pe drumurile naţionale din judeţul Arad

ARAD. Compania Naţională de Autostrăzi şi Drumuri Naţionale din România (CNADNR) a anunţat că, pentru a combate circulaţia autovehiculelor pe drumurile naţionale fără achitarea taxei de drum, a rovinietei, au fost deja montate, la nivel naţional, 15 puncte fixe de control noi. Practic, este vorba despre instalarea a 15 camere de luat vederi care fotografiază numerele de înmatriculare ale autovehiculelor care circulă pe şosele şi trimit aceste numere către un program informatic ce stabileşte dacă pentru maşina respectivă este eliberată rovinietă sau nu. Dacă numărul respectiv de înmatriculare nu apare în programul informatic cu pricina, proprietarul autovehiculului se va trezi cu o amendă. Aşadar, şefii CNADNR au anunţat instalarea noilor camere. Dar arădenii care circulă pe şoselele naţionale pot să stea, relativ, liniştiţi. Şi asta pentru că judeţul nostru nu a fost cuprins în proiectul de montare a noilor camere de supraveghere. În perioada imediat următoare, alte opt puncte fixe de control vor fi montate de către cei de la CNADNR, dar nici acelea nu vor ajunge pe drumurile din Arad.

În judeţul nostru există trei puncte fixe de control a rovinietei, două pe DN 7 şi unul pe DN 79. În plus, angajaţii pe linie de control din cadrul CNADNR organizează acţiuni cu o cameră mobilă pentru depistarea şoferilor care circulă fără a achita taxa de drum. Valoarea amenzilor aplicate de către cei de la Drumuri Naţionale poate atinge sume impresionante. Acestea sunt cuprinse între 250 de lei, valoarea minimă pentru un autoturism care a circulat fără a fi achitată taxa de drum, la 4.500 de lei, cât poate să primească şoferul unui autovehicul cu masa maximă autorizată mai mare de 12 tone. **JA-A.G.**

Fără puncte noi de control FOTO: JA

Cămătărie şi şantaj în Arad!

LIPOVA. Dădea bani cu împrumut, iar când venea scadenţa cerea debitorului să-i înapoieze mai mulţi bani decât a primit. Potrivit procurorilor, „cămătarul" exercita presiuni psihice pentru a-i fi înapoiaţi mai mulţi bani decât dăduse împrumut. „Inculpatul Lingurar Valer Ioan Laurian a acordat persoanei vătămate B.F. un împrumut cu o scadenţă mai lungă, pentru ca, ulterior, începând cu data de 20.06.2014, prin exercitarea repetată a unor acte de constrângere psihică, să o determine să restituie o sumă mai mare decât cea împrumutată cu 200 de lei. Totodată, s-a mai stabilit că procedând într-o manieră similară cu persoana vătămată F.A., inculpatul Lingurar Valer Ioan Laurian a obţinut de la aceasta cu 250 de lei mai mult decât suma ce i-a fost remisă cu titlu de împrumut. Inculpatul este cercetat în vederea lămuririi tuturor împrejurărilor de fapt şi a stabilirii răspunderii acestuia", se arată în comunicatul Parchetului de pe lângă Judecătoria Lipova.

Judecătoria Lipova a dispus arestarea preventivă a inculpatului pe 30 zile. **JA-I.C.**

TRESOR
AMANET
Vă oferă
pentru prima lună de contract
COMISION
0%
NE GĂSIŢI LA:
UTA: Calea Aurel Vlaicu, nr. 60-68, Ap. 1 Parter
GARĂ: P-ţa Gării, nr. 11, Bl. G, Parter
TEATRU: B-dul Revoluţiei, Nr. 99
H (751340)

CONTA PROFI
Servicii profesionale de contabilitate.
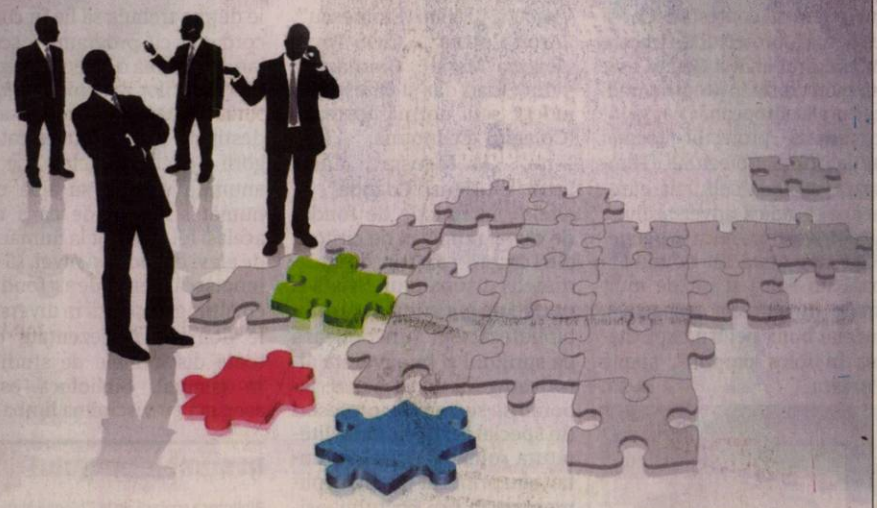
Adresa: Arad, Strada Ioan Rusu Şirianu Nr.2 Ap.7, Tel 0722372212
Email conta.profi@planyo.net
www.planyo.net/ContaProfi
(751349)

Sport

„Am reuşit cel mai bun meci din actualul sezon

Marcel Urban, manager Univ. Goldiş ICIM Arad

4

sportivi ai secţiei de haltere a CSM Arad sunt cooptaţi în loturile naţionale: Florin Vizitiu la lotul olimpic, Adrian Lingurar şi Sebastian Călugăreanu la lotul naţional de juniori şi Danciu Emanuel la Centrul Olimpic de cadeţi. Cu excepţia lui Călugăreanu, ceilalţi trei sunt în această perioadă în pregătire centralizată.

Vladimirescu şi Lipova merg mai departe

ARAD. Campionatul judeţean de fotbal în sală, organizat de Asociaţia Judeţeană de Fotbal (AJF) Arad, şi-a desemnat laureatele la două dintre „zone". Gazdele şi-au tăiat „partea leului", câştigând turneele desfăşurate la Vladimirescu şi Lipova. Interesant e faptul că - în ambele cazuri, finala s-a disputat între echipele I şi II din localitate. Următoarele zone au loc în acest week-end, la Sântana, Gurahonţ şi Apateu. **JA-L.S.**

Alex Mitrea FOTO: L.S.

Mitrea e primul „căzut la datorie"

MONEASA. Nici bine nu a început cantonamentul celor de la UTA, căci a apărut şi prima accidentare. Este vorba de portarul Mitrea, care a resimţit dureri la spate şi nu se mai antrenează, cel puţin deocamdată. De fapt, este o recidivă, iar în aceste zile va merge la un consult medical.

Pe de altă parte, trebuie spus că utiştii se bucură de condiţii excelente la Moneasa, acolo unde antrenorul Roland Nagy conduce câte două antrenamente zilnic. Unul, fizic, altul tehnico-tactic, terenul din Dezna fiind la dispoziţia „alb-roşilor". Sâmbătă, la ora 12, la Gyula, UTA dă piept cu echipa maghiară Szeged. **JA-L.S.**

Continuă marşul triumfal în Europa

Baschetbalistele arădene s-au impus în Slovacia, scor 81-64, în derbiul pentru şefia grupei din Liga Europei Centrale.

PIESTANY. Misiune îndeplinită pentru baschetbalistele de la Univ. Goldiş ICIM Arad, care s-au impus, aseară, scor 81-64 (18-21, 20-18, 26-10, 17-15), pe terenul slovacelor de la Piestanske Cajky, în runda a şaptea din Liga Europei Centrale (CEWL) la baschet feminin. „Am reuşit cel mai bun meci din actualul sezon al CEWL", a declarat, la finalul jocului, Marcel Urban, managerul formaţiei arădene.

Fără ucraineanca Olena Sambruska, rămasă acasă, din cauza unor probleme cu viza, vicecampioana României a început timid partida, gazdele aflându-se mai mereu la conducere, diferenţa maximă consemnându-se în minutul 14: 33-27. Sfertul trei a fost cel care a decis învingătoarea, graţie unei apărări bine organizate, ce a dus la contraatacuri eficiente, arădencele câştigând această perioadă de joc cu 26-10! Au fost minutele în care au ieşit la rampă Alina Crăciun, pivotul Aradului fiind la una dintre cele mai bune evoluţii din acest sezon, reuşind să impresioneze şi prin 3 capace administrate „pescăruşilor" din Piestany, şi veterana Monika Broşovszky, activă în ambele faze. În ultimul sfert, gazdele au avut o tresărire de orgoliu, scăzând ecartul sub 10 puncte: 55-64 (min. 23), însă fetele lui Jose Araujo au gestionat bine situaţia, finalul fiind lipsit de emoţii, păstrându-se neînvinse în CEWL. La final, delegaţia arădeană a dedicat victoria Monicăi Engelman, care marţi şi-a sărbătorit ziua de naştere.

Echipa „panterelor roz" se întoarce victorioasă şi din Slovacia FOTO: JA

Pentru Univ. Goldiş ICIM Arad au punctat: Simmons 21 (1x3), Broomfield 16, Engelman 15, Brosovszky 9 (1), Crăciun 9, Milovanovic 7, Plouffe 2 şi Nagy 2. De remarcat faptul că cea mai tânără componentă a echipei, Diana Vidican (17 ani), şi-a făcut debutul în competiţiile europene.

Următorul joc al „galben-albastrelor" este programat duminică, 25 ianuarie, pe terenul echipei CSM Satu Mare. În Liga Europei Centrale, arădencele au următorul duel în 4 februarie, la Arad, cu Valosun Brno.

DANIEL SCRIDON
daniel.scridon@russmedia.ro

A sosit Traore

Pâncotanii pot fi liniştiţi: Souleymane Traore (primul din dreapta) a ajuns! Jucătorul ivorian a făcut deja o primă „mişcare", însă doar separat, alături de „refuzatul" Băd. Şoimii l-a adus pe fundaşul de culoare de la Sighetu Marmaţiei. FOTO: LEO SFÂRA

Motocicletele zboară şi în acest an!

ARAD. O etapă din cadrul Campionatului European de Supermoto, ediţia 2015, va fi găzduită de oraşul nostru, în perioada 9-10 mai, conform calendarului provizoriu întocmit de Federaţia Română de Motociclism, la cârma căreia se află arădeanul Cristian Mureşan. Alături de etapa europeană, în aceeaşi perioadă, pe pista arădeană se va concura pentru etapa a doua a Campionatului Naţional din aceeaşi ramură, dar şi în etapa secundă a juniorilor la viteză.

Calendarul arădean al anului este deschis de către Cupa „King of the Hill Arad", programată în 28-29 martie, show-ul moto-enduro urmând a fi pe un circuit urban cu grad mare de dificultate, construit de organizatori din diverse obstacole artificiale: buşteni, piatră, burlane, cauciucuri, etc, dar şi pe trasee offroad din judeţ.

Alături de alte etape naţionale de supermoto şi viteză, remarcăm şi desfăşurarea unei runde din Campionatul Naţional endurocross la Pleşcuţa, în 30 mai. **JA-D.L.**

Spectacol pe două roţi FOTO: FAN

SC Cotta International SRL
firmă mixtă Româno - Elveţiană
SELECŢIONEAZĂ PERSONAL

• MAGAZINER
Cerinţe:
- cunoştinţe operare PC; AS 400;
- experienţă de minim 2 ani pe un post similar.

• PERSOANA DINAMICĂ PENTRU DEPARTAMENT LOGISTICĂ
Cerinţe obligatorii:
- cunoasterea limbii germane (nivel avansat);
- operare PC.

CV-uri pe e-mail: mariana.liliana@cotta.ro sau la sediul societatii mai jos menţionat.
• TAPIŢERI cu experienţă în domeniu;
• TINERI ABSOLVENŢI (sc. profesională, liceu) în vederea calificării în meseria de tapiţer;
Cerinţe:
seriozitate, disciplină, program de lucru în două schimburi

Se oferă:
• salarizare atractivă; • condiţii deosebite de muncă;
• bonuri de masă; transport gratuit pe raza oraşului Arad.

Cei interesaţi sunt rugaţi să se prezinte la sediul societăţii din Arad, str. Bicaz 1-5 (intrarea din Aleea Muncii), zilnic între orele 9:00 -14:00.
(853079)

aradjob.ro

Visezi la prima ta maşină?
Vino şi descoperă cele mai noi oferte Hyundai!

Trans Expert – Arad,
Calea Zimandului FN,
0357 444 002,
hyundai@trans-expert.ro

HYUNDAI NEW THINKING. NEW POSSIBILITIES.

Ofertă supusă unor termene şi condiţii disponibilă prin programul Prima Maşină, în limita stocului disponibil. Imaginile sunt cu titlu de prezentare.
H (750225)

(8660 - H 750225)

Lumina artificială, dăunătoare FOTO: FAN

Prea multă lumină artificială ne îmbolnăveşte

CONNECTICUT. Supraexpunerea la lumina artificială afectează starea de sănătate, provocând tulburări diverse, de la obezitate şi diabet, la depresie şi chiar cancer, se arată într-un studiu al Universităţii din Connecticut, SUA. La acesta au participat 2.000 de persoane care lucrează în ture de noapte. Potrivit studiului, bărbaţii aveau un risc mai mare de a dezvolta cancer de prostată.

700

de mii de persoane mor prematur în Europa din cauza fumatului. Obiceiul nociv reprezentat de fumat este principalul factor ce cauzează sau agravează afecţiunile pulmonare, astfel încât mortalitatea este una foarte ridicată, avertizează Societatea Europeană de Boli Respiratorii. Potrivit statisticilor, circa 50% dintre fumători mor, în medie, cu 14 ani mai devreme.

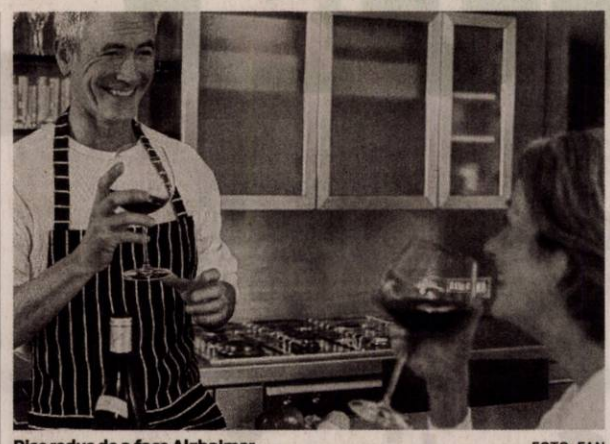

Risc redus de a face Alzhaimer FOTO: FAN

Alcoolul la bătrâneţe reduce riscul de demenţă

MELBOURNE. Persoanele peste 60 de ani care consumă săptămânal între unul şi 28 de pahare cu vin sau bere (dar şi băuturi alcoolice tari, în cantitate mai mică) au cu 30 % mai puţine şanse de a se îmbolnăvi de Alzheimer faţă de cele abstinente. Acest lucru a reieşit în urma studiului realizat de cercetatorii de la „Australian National University", din Melbourne.

Culorile care previn cancerul

Roşu, portocaliu, galben, verde... sunt culorile unor fructe şi legume care trebuie neapărat adăugate în dieta zilnică.

BUCUREŞTI. Dieta este un instrument foarte bun în lupta împotriva cancerului. Culoarea este unul dintre cei mai buni indicatori ai beneficiilor pentru sănătate pe care ţi le pot oferi legumele. Când consumi toate culorile, o mulţime de nutrienţi care luptă împotriva bolilor şi vitamine ajung în organismul tău. Află de ce şi cum ar trebui să le adaugi în dieta ta.

Efecte terapeutice remarcabile în prevenirea şi tratarea cancerului FOTO: FAN

1 Alimentele roşii, împotriva cancerului pancreatic şi ovarian. Roşiile protejează împotriva cancerului ovarian, a demonstrat un studiu realizat în California la care au participat peste 13.000 de femei. Un consum de jumătate de ceaşcă de roşii, minimum de 5 ori pe săptămână poate reduce cu până la 60% riscul de a dezvolva cancer ovarian.
Un alt studiu, realizat în Canada, a stabilit o legătură între consumul de roşii şi scăderea riscului de cancer pancreatic. Licopenul este substanţa protectoare care luptă împotriva cancerului şi se găseşte din abundenţă în roşii şi alte alimente precum ardeiul roşu şi fructe de pădure roşii.

2 Alimentele portocalii luptă împotriva cancerului la stomac şi al cancerului ovarian. Betacarotenul, responsabil pentru culoarea portocalie în morcovi, dovleac şi cartofii dulci, are efecte anticancerigene şi, prin urmare, este excelent pentru lupta împotriva cancerului la stomac prin distrugerea celulelor afectate de cancer. Acidul cafeic, un component organic care se găseşte în cartofii dulci şi în morcovi, încetineşte dezvoltatea cancerului la sân. Consumă aceste alimente portocalii cel puţin de două ori pe săptămână.

3 Alimentele galbene. Acestea luptă împotriva cancerului la stomac şi cancerului esofagian. Citricele precum lămâile, mandarinele, grapefruit-ul şi papaya sunt bogate în vitamina C, un antioxidant puternic, care protejează împotriva tuturor formelor de cancer, în special la stomac, gât, gură şi cancerul la colon. Totodată, aceste alimente conţin flavonoide, care inhibă creşterea tumorilor canceroase şi te ajută la detoxifiere. Adaugă aceste fructe în dieta ta zilnică.

4 Alimentele verzi. Sunt indicate împotriva cancerului ovarian, la sâni şi la plămâni. Există multe dovezi care sugerează că un consum de crucifere, precum napi, andive, varza chinezească, conopida, broccoli şi varza este asociat cu scăderea riscului de a avea cancer la stomac, ovare, la sâni, colon şi la plămâni. Aceste vegetale sunt bogate în glucosinolat, un component care protejează împotriva dezvoltării cancerului. De asemenea, conţin vitamina K, care ajută la prevenirea diabetului, ceea ce reduce riscul de cancer pancreatic. Consumă aceste alimente de două ori pe zi pentru a scădea riscul de a dezvolta cancer.

5 Alimente neutre din punct de vedere al culorii care luptă împotriva cancerului la stomac, ovarian şi la cel de colon. Consumul de ciuperci, usturoi, ceapă, arpagic a fost legat de o scădere a riscului de cancer la stomac. Alicina, componentul activ din usturoi, are efecte antimicrobiene şi antioxidante. Alicina este eliberată atunci când usturoiul este tăiat, zdrobit sau mestecat. Pentru a-i creşte beneficiile, aşteapta 10 minute înainte de a găti usturiul pentru a permite alicinei să se formeze. Polifenolii care se găsesc în ceapă au efecte anticancerigene în ceea ce priveşte dezvoltarea cancerului la colon. În acelaşi timp, ceapa conţine elemente anticancerigene naturale precum apigenina, antocianina şi quercetina. Ciupercile sunt bogate în vitamina D, care, de asemenea, reduce riscul de cancer ovarian. Mănâncă cel puţin o dată pe zi unul dintre alimentele neutre din punct de vedere al culorii.

Nu-ţi sabota dieta cu alimente periculoase

Cercetările au arătat că sunt alimente care au crescul riscul de cancer şi, prin uamare, ar trebui evitate.
Lactatele: Limitează consumul de lactoză la 10 mg pe zi. Asta înseamnă o ceaşcă de lapte sau o cupă de îngheţată.
Elimină sucul: Nu mai mult de o sticlă pe săptămână.
Redu alcoolul: Nu mai mult de un pahar de alcool pe zi pentru femei şi două pentru bărbaţi.
Redu mâncarea procesată: Carnea procesată, hot dog-ul, bacon şi cârnaţii sunt cancerigeni.
Redu sarea: Evită alimentele bogate în sodiu, în special sosul de soia şi alte produse conservate.

SFATURILE LUI RELY

Aurelia Gabor

Sportul, indicat la orice vârstă

Dorinţa de a rămâne tinere şi frumoase ne duce de multe ori în pragul disperării. Comparaţia şi „concurenţa" cu generaţia care vine din urmă, trezesc temeri şi conştientizăm că anii s-au dus iar cei care vin, în mintea noastră par chiar ameninţători. Dacă am trecut de 40 sau 50 de ani, problema este „gravă", au apărut ridurile, talia se rotunjeşte, mişcările sunt mai greoaie şi ne apucă teama pentru ce va urma. Demne de respect şi admiraţie sunt „senioarele" trecute binişor de 60 care se respectă şi nu lipsesc de la orele de gimnastică de întreţinere. Sunt femei cu suflet tânăr ce doresc să-şi păstreze sănătatea rămânând active pe plan personal, social, familial. Bucuria celor apropiaţi deoarece au în preajmă persoane vesele, optimiste, sănătoase, responsabile, pe care se pot baza.

> Să nu uităm că frumuseţea vine din interior"

În jurul nostru, în reviste şi reclame vedem zilnic supertipe, cu măsuri perfecte (nu ştim cât de mult sunt „lucrate" pozele), îmbrăcate sumar şi provocator şi ne ia cu ameţeală, iar ca să fie tacâmul complet, ne recomandă tot felul de reţete mai mult sau mai puţin verificate şi aprobate de specialişti, tratamente cosmetice sofisticate şi mai ales costisitoare. Informaţiile sunt atât de multe şi de variate încât, nu mai ştim ce este bine sau rău, suntem cuprinse de o mulţime de sentimente contradictorii, suferim pentru tinereţea care se duce, viitorul este o mare necunoscută şi uităm că existăm, având o viaţă înainte care trebuie trăită frumos şi demn. Suntem femei mature, realizate social şi profesional, avem o personalitate pe care o vom pune în valoare indiferent de vârstă şi, vom fi conştiente că lumea nu este formată numai din vedete. Suntem aici şi noi, oamenii normali, pe care se bazează cu adevărat societatea.
De-a lungul timpului am încercat să punem în practică tot felul de sfaturi citite sau auzite şi de cele mai multe ori am dat greş. Am încercat cele mai scumpe creme şi loţiuni dar, am uitat un lucru: frumuseţea vine din interior. O dietă echilibrată, hidratare, odihnă suficientă, multă mişcare, totul adaptat organismului nostru. În tot ceea ce facem vom căuta o cale de mijloc, vom discuta cu specialiştii înainte de a lua decizii majore, vom trăi frumuseţea fiecărei clipe din viaţa primită în dar.

redactia.jurnalaradean@informmedia.ro

Deserturile, precum cocaina, dau dependenţă

CONNECTICUT. Unele deserturi dau la fel de multă dependenţă precum cocaina. Aceasta este concluzia lui Joseph Schroeder, profesor de psihologie, de la Connecticut College, SUA, care a studiat, împreună cu studenţii săi, pe şoareci efectul unor biscuiţi intens consumaţi în America, ce se comercializează şi în România. „Cercetarea noastră susţine teoria că alimentele bogate în grăsimi şi în zahăr stimulează creierul în acelaşi mod în care îl stimulează drogurile", a comentat Schroeder. „Asta ar putea explica de ce unele persoane nu pot rezista acestor alimente, în ciuda faptului că ştiu că sunt nocive", spune Schroeder.

Rezistaţi tentaţiei deserturilor! FOTO: FAN

Obiceiuri care îţi atacă glanda tiroidă

Unele toxine ce se găsesc în produsele folosite zilnic pot afecta sever funcţionarea glandei tiroide.

BUCUREŞTI. În urma celor mai recente studii, s-a descoperit că în organismul uman există perclorati. Aceştia sunt produşi secundari folosiţi în fabricarea combustibilului şi a focurilor de artificii. Toxina se găseşte chiar şi în apa de la robinet. Nivelul ridicat al acestei toxine în sânge duce la stimularea tiroidei şi la afecţiuni grave. Alte studii arată că femeile care sunt căsătorite cu bărbaţi care au folosit pesticide în activitatea lucrativă au un risc mult mai mare de a avea probleme cu glanda tiroidă. Mai mult, un alt studiu arată că 60% din alimentele de pe piaţă conţin toxine care pot afecta sever buna funcţionare a glandei tiroide.

Antimoniul, produs chimic care se găseşte în sticlele de plastic, reduce funcţiile tiroidei, susţin cercetătorii. De aceea este indicat să nu consumaţi lichide îmbuteliate în plastic.

Cosmeticele antibacteriene afectează şi ele tiroida, din cauză că au în ele triclosan. Există studii care au conchis că acest compus împiedică tiroida să îşi îndeplinească toate funcţiile.

Despre tiroidă

Tiroida este glanda din corpul omului care controlează metabolismul. În cazul în care este afectată, omul poate suferi de dereglări ale digestie, în unele cazuri ajungându-se la obezitate.

Consultaţi medicul endocrinolog FOTO: FAN

Specialitati la cuptor, ciorbe savuroase si dulciuri ispititoare!

Roll 'n' Roast ROTISERIE

(H-751346)

MAMOGRAF DIGITAL

(H-750254)

CENTRUL MEDICAL RUBIO, Calea Victoriei, 60-62

0257338062 www.agis2000.ro

FARMACIE AUTO

CUPON DE REDUCERE 8%

FARMACIE PENTRU MASINA TA!!

AICI GASESTI:

-BECURI AUTO

-STERGATOARE PARBRIZ

-CARCASA TELECOMANDA APROAPE PENTRU TOATE TIPURILE DE MASINI

-PIESE AUTO DACIA, LOGAN, DUSTER

-PIESE PENTRU MASINI STRAINE

Str: POETULUI Nr.85 Tel: 0357-804868 ; 0740-678697

COMANDA MINIMA PENTRU ORAS 72 LEI

COMANDA MINIMA IN JUDET 350 LEI

LIVRARE LA DOMICILIU !!

FOLOSESTE ACEST CUPON IN MAGAZIN SI AI 8% REDUCERE

(750271)

GARSONIERE

• **Cumpăr garsonieră,** apartament 1 cameră, banii jos, 0755.483.216, 0746.055.126. 842254

• **Vând garsonieră** pe Patriei lângă Teba, preț 8.500 Euro, negociabil, etaj I, 0730.196.546. 853069

AP.1 CAMERĂ

• **Cumpar Apartament** 1camera Garsoniera, plata imediat. 0742781651, 0722273759. 853057

AP.2 CAMERE-ARAD

• **Acum cumpăr apartament 2- 3 camere, garsoniere. Plata pe loc!!! 0752.510.776.** 842293

• **Cumpăr apartament** 2- 3 camere, plată pe loc, 0746.055.126, 0724.512.512. 842254

• **Cumpar apartament** 2- 3camere, plata pe loc. 0752113316, 0722273759 853089

• **Vând apartament** 2 camere, bucătărie, 2 băi, str. Episcopiei nr. 3, preț 50.000 Euro. Telefon 0744.776.682. 853004

• **Vând apartament** 2 camere, Fortuna, parter înalt, semidecomandat, amenajat, mobilat, 24.000 Euro. Tel. 0754.606.539. 853119

• **Vând apartament** 2 camere, UTA, et. 1, bloc reabilitat, amenajat, 23.500 Euro, 0755.790.452. 853121

AP.3 CAMERE-ARAD

• **Vând apartament** ultracentral, 3 camere, suprafață 169 mp, pe str. Horia nr.3, etaj 2. Tel. 0757.914.298. 855188

• **Vând apartament** 3 camere, zona 300, et. 2, decomandat, 2 balcoane, 39.000 Euro, 0753.352.435. 853117

CASE-ARAD

• **Vând casă** Aradul Nou, 4 camere, cărămidă, Molidului 18, termotecă gaz, 49.000 Euro, 0744.849.390. 853082

• **Vând casă** în Micălaca, str. Fluierului nr.2, 95.000 Eur, ☎0722.782.353. 855141

CASE-JUDEȚUL ARAD

• **Vând (schimb)** casă 4 camere, 2 băi, 2 coridoare, bucătărie casa scării, cămară, pivniță, 2 curți+grădină în Curtici, 35.000 Eur,☎0752.425.210. 853880

MEDIQA Promoțiile continuă și în ianuarie!

Cardiologie și medicină internă - discount de peste 30%! Pachetele includ consult de specialitate, ecografie și EKG.

NOU! Consulturile de specialitate efectuate de către **Prof. Univ. Dr. Puschița Maria** în specialitatile medicină internă și cardiologie în luna noiembrie sunt cu un discount de 10%!

Obstetrică-Ginecologie - discount de peste 25%! Pachetul include consult de specialitate și ecografie.

NOU! Dr. Popa Adrian si **Dr. Chiriac Daniela**

- pachet consult de specialitate + ecografie obstetricala – 170.00 lei
- pachet consult + ecografie morfofetală – 280.00 lei

Oftalmologie (include toate serviciile conexe în vederea unui diagnostic corect), discount-ul este de peste 35%, tariful fiind de 80.00 lei.

Detalii la **0257 /21 77 00** sau la sediul clinicii situat în Municipiul Arad, B-dul Revoluției, Nr. 10.

SPECIALITĂȚI

PEDIATRIE	CHIRURGIE ȘI ORTOPEDIE PEDIATRICĂ	ALERGOLOGIE
MEDICINĂ GENERALĂ	OFTALMOLOGIE	NEUROLOGIE
MEDICINA MUNCII	ORL	ENDOCRINOLOGIE
MEDICINĂ DE FAMILIE	DIABET ȘI BOLI DE NUTRIȚIE	DERMATOLOGIE-VENEROLOGIE
MEDICINĂ INTERNĂ	ORTOPEDIE	GASTROENTEROLOGIE
OBSTETRICĂ-GINECOLOGIE	LABORATOR ANALIZE	IMAGISTICĂ MEDICALĂ
CHIRURGIE GENERALĂ		

B-dul Revoluției nr. 10, 310144, Arad, România
Tel: (+40)257 21 77 00 Fax: (+40)257 21 77 10
(+40)257 21 77 02 (+40)257 21 77 09
www.mediqa.ro

(750226)

M DOOR PROJECT DECOR

Contact 0357 803 250 0745 014 427

Distribuitor Porta Doors si Komfort Wood

Str. Budai Deleanu nr.1 (colț cu Str. Petru Rareș)

Orar: L-V 09:00 - 17:30 ; S 09:00 - 13:30

Constuiești sau amenajezi?

Avem o ușă pentru fiecare!

UȘI și FERESTRE DIN LEMN STRATIFICAT CU GEAM TERMOPAN

PORTA DOORS

KOMFORT WOOD

M Door Project Decor www.porta.com.ro www.komfortwood.ro

aradjob.ro

SC Cotta International SRL

firmă mixtă Româno - Elveţiană

SELECȚIONEAZĂ PERSONAL

• **MAGAZINER**

Cerințe:

- **cunoștințe operare PC; AS 400;**
- **experiență de minim 2 ani pe un post similar.**

• **PERSOANA DINAMICĂ PENTRU DEPARTAMENT LOGISTICĂ**

Cerințe obligatorii:

- **cunoasterea limbii germane (nivel avansat);**
- **operare PC.**

CV-uri pe e-mail: mariana.liliana@cotta.ro sau la sediul societatii mai jos menționat.

• **TAPIȚERI cu experiență în domeniu;**

• **TINERI ABSOLVENȚI (sc. profesională, liceu) în vederea calificării în meseria de tapițer;**

Cerințe:

seriozitate, disciplină, program de lucru în două schimburi

Se oferă:

• **salarizare atractivă;** • **condiții deosebite de muncă;**

• **bonuri de masă; transport gratuit pe raza orașului Arad.**

Cei interesați sunt rugați să se prezinte la sediul societății din Arad, str. Bicaz 1-5 (intrarea din Aleea Muncii), zilnic între orele 9:00 -14:00.

(853079)

S.C. **TROTA România** s.r.l., din **Cluj, selectionează tineri șoferi profesioniști cu categoriile C + E,** preferibil, cu cel putin 2 ani de experientă pe TIR. Se lucrează numai în echipaj, pentru efectuarea de transporturi frigorifice în Comunitatea Europeană. După fiecare 2 luni pe comunitate, se dă o săptămână de concediu, firma asigurând transportul cu avionul, dus si întors. Se asigură un minim intre salarul de bază si diurne, care depinde de categoria profesională și de vechimea în firmă.

Informatii despre locul si ora interviului, la tel. 0740295418, numai după trimiterea, la soferitir@trota.ro, unui CV si copii de pe următoarele documente: Buletin; Pașaport; Permis de conducere; Cartela tahograf; Atestat de marfă; Cazier judiciar și cazier auto; Caracterizare de la ultimul loc de muncă.

A se abtine toți cei ce nu întrunesc conditiile mai sus arătate.

(853078)

Program mica publicitate:

pe B-dul Revoluției, nr. 81

luni-vineri: 8.00-18.00,

duminică: 9.00-13.00.

FIRMA SPECIALIZATA IN SERVICII DE CURATENIE
ANGAJEAZA
PERSONAL PENTRU CURATENIE IN CENTRUL COMERCIAL REAL ARAD, SALARIU NET: 720 RON.
RELATII TEL. : 0735.300.384 / 0729.005.137 / 021.223.44.77 (853862)

ANGAJĂM
INGINER sau TEHNICIAN AGRICOL
pentru magazin fitosanitar Arad
Inf. la tel.: 0740 116 236 (827837)

MAGAZIN DE BIJUTERII, Revoluției, 26, Podgoria
ANGAJEAZĂ
VÂNZĂTOARE
Cerințe: bacalaureat; (nu necesită experiență)
Oferim: *salariu atractiv.*
Prezentarea cu CV între orele 10:00-18:00 la adresă.
Tel: 0751 194 610 (831862)

EXPERT SPRL
Arad, str. D. Bolintineanu, nr. 5, jud.Arad
Tel. 0040257259740, fax 0040257259124
email: office@expertarad.ro

EUROSMART SOLUTIONS
Arad, Str. Dr. I.Georgescu nr. 4A, jud. Arad
Tel. 0257/257143 fax 0257/206335
email: office@eu-smart.ro

Consorțiul format din Expert S.P.R.L. si Eurosmart I.P.U.R.L.
desemnat administrator judiciar al:
S.C. RADAN IMPEX S.A.
Cu sediul în Arad, str. Cornelia Bodea, nr.18, județul Arad
Anunță toți creditorii

Că față de această societate a fost deschisă procedura generală a insolvenței prin **încheierea civilă nr. 8/CC, pronunțată în ședința camerei de consiliu din data de 12.01.2015, în dosarul nr. 5563/108/2014, aflat pe rolul Tribunalului Arad, Secția Civilă, termenul limită pentru înregistrarea creanțelor asupra averii debitoarei, a fost stabilit de judecătorul sindic pentru data de 26.02.2015.**

Termenul de verificare a creanțelor, precum și de întocmire, afișare și comunicare a tabelului preliminar al creanțelor a fost stabilit de judecătorul sindic pentru data de 16.03.2015.

Conform art. 111 alin. 1. Debitorul, creditorii și orice altă parte interesată vor putea să formuleze contestații față de tabelul de creanțe, cu privire la creanțele și drepturile trecute sau, după caz, netrecute de administratorul judiciar în tabel. Alin.2 din Legea 85/2014, contestațiile trebuie depuse la tribunal în termen de 7 zile de la publicarea în BPI a tabelului preliminar.

Termenul de definitivare a tabelului de creanțelor nu va depăși 25 de zile de la expirarea termenului de întocmire și publicare în BPI a tabelului preliminar de creanțe.

În conformitate cu prevederile art. 100 alin.1, lit. e din Legea 85/2014, vă anunțăm că prima ședință a adunării creditorilor va avea loc în maximum 5 zile de la expirarea termenului de întocmire și publicare în BPI a tabelului preliminar de creanțe.

Vă aducem la cunoștință că nedepunerea cererii de creanță în termenul menționat atrage incidența prevederilor **art. 114 din Legea nr. 85/2014.** (855149)

SCP EXPERT SPRL *practicieni în insolvență*

EXPERT SPRL, lichidator judiciar al **SC A DOUA CASA SRL**, anunță vânzarea conform Legii 85/2006, prin licitație publică deschisă, cu strigare a apartamentelor deținute de **SC A DOUA CASA SRL** în Cartierul Verde Arad, Cvartal 5, Calea Zimandului, DN 79, Km. 7, jud. Arad, **la prețuri avantajoase**. Prețurile nu contin TVA.

Se vând următoarele apartamente :

Apartamentul 2 preț de vânzare 19.170 euro	Apartamentul 7 preț de vânzare 20.820 euro
Apartamentul 3 preț de vânzare 23.962 euro	Apartamentul 9 preț de vânzare 17.972 euro
Apartamantul 5 preț de vânzare 19.170 euro	Apartamentul 12 preț de vânzare 56.477 euro
Apartamentul 6 preț de vânzare 17.972 euro	

Garanția pentru participare la licitație este de 10% din valoarea de pornire a imobilului.
Contravaloarea caietelor de sarcini pentru imobilele aparținând debitoarei SC A DOUA CASA SRL este de 200 RON/caiet.
Apartamentele pot fi vizitate la adresa menționată.
Licitația va avea loc în data de 30.01.2015, ora 12,00 la sediul EXPERT SPRL, situat în Arad, str. D. Bolintineanu, nr. 5, jud. Arad.
Înscrierile, achiziționarea caietelor de sarcini și achitarea garanției de înscriere la licitație se pot efectua până în ziua anterioară licitației, ora 11, la sediul EXPERT SPRL din Arad, str. D. Bolintineanu, nr. 5.
În caz de neadjudecare la licitația din 30.01.2015, licitatia se va relua pe data de 06.02.2015, la aceeași oră și în același loc, ulterior pe data de 13.02.2015, la aceeași oră și în același loc, ultima reluare a licitației fiind pe data de 20.02.2015, la aceeași oră și în același loc.
Relații la sediul EXPERT SPRL, tel. 0257/259740 Molnar Adriana și 0722/343781 dl. Răzvan Anghel. (855174)

SC TEXTILE MEDICALE SRL
Arad, ZONA INDUSTRIALA VEST, Str. III, nr. 1

angajeaza:

Operatori confectioneri la masini de cusut industriale;

Cerinte:
- Experienta profesionala relevanta in domeniu
- Seriozitate si spirit de echipa
- Disponibilitate program de lucru pe 2 schimburi

Oferim:
- Conditii optime mediu de lucru
- Salarizare avantajoasa conform competentelor
- Prima de prezenta
- Prima de productie in functie de performantele obtinute
- Tichete masa din prima zi de angajare
- Transport asigurat (inclusiv decontare abonamente transport)

Informatii suplimentare :
CV-urile se depun la sediul societatii, fax **0257 274 200** sau e-mail : ***alina.caras@textilemedicale.ro***
Informatii suplimentare se pot obtine la telefon:
0722 670 036 sau **0257 467 609.** (852097)

SCP EXPERT SPRL *practicieni în insolvență*

EXPERT SPRL Arad în calitate de lichidator judiciar al **SC ROMCON CAR PLUS SRL** (dosar 1081/108/2009 aflat pe rolul Tribunalului Arad) scoate la vânzare prin licitație publică, deschisă, cu strigare următoarele bunuri:

DENUMIRE	Preț de pornire în licitație Euro fără TVA
Showroom service auto și birouri cu teren în suprafață de 5.636 mp și dotări aferente	589.010
Stocuri de piese de schimb pentru autovehicule	Prețuri unitare conform listă

Prețurile menționate nu includ TVA care este taxabil în conformitate cu prevederile codului fiscal.
Prima licitație pentru toate bunurile susmenționate va avea loc la data de **29.01.2015 ora 12,00** la sediul lichidatorului judiciar din Arad, str. D. Bolintineanu, nr. 5, jud. Arad. Pentru bunurile rămase neadjudecate se organizează în continuare licitații la următoarele date: **07.02.2015, 14.02.2015, 21.02.2015**. Toate licitațiile sunt organizate la ora 12,00.
Listele cuprinzand bunurile oferite, preturile de pornire în licitație și regulamentul de desfășurare a licitațiilor se pot consulta la sediul lichidatorului judiciar.
Poate participa la licitație orice persoană fizică sau juridică, care până la ora licitației a depus o garanție de participare egală cu 10% din prețul de pornire exclusiv TVA al bunurilor licitate.
Informații suplimentare se pot obține la telefoanele 0257259740, 0722343784. (855174)

Publicitate:
mică 0257/210.775
MARE 0257/280.904

SCHIMB LOCUINȚE-ARAD

- **Schimb casă** cărămidă Aradul Nou, Moliduli 18 cu apartament 2- 3 camere, diferență. Telefon 0752.510.776. 853080

OFERTE LOCURI DE MUNCĂ

- **Angajăm șofer** intern și internațional, categoria B. Tel. 0743.031.341.
- **Angajăm șofer,** transport marfă intern și personal curățenie. Telefon 0257/270790. 850673
- **Angajăm șoferi** profesioniști cu experiență pe extern. Tel. 0730.643.782.
- **Angajăm personal** pentru fast- food. Telefon 0744.828.934.
- **Angajăm recepționeră** hotel. Informații 0720.656.873.
- **Angajăm stivuitorist** cu gestiune responsabil, harnic, 0728.545.929, orar I- v 8- 18
- **Angajăm tâmplari** universali, femei șlefuit manual și pulverizatori. Telefon 0748.796.951.
- **Angajez șofer** categ. C+E cu experiență pentru transport internațional, ☎0721.266.911.
- **Angajez șofer** pentru Franța cu cazare, 0753.804.523.
- **Angajez șofer** pentru Germania. Telefon 0757.349.572.
- **Angajez bărbați** intervenție. Obligatoriu Pâncota, cu permis categoria B, ☎0740.072.687.
- **Angajez ospătar(ă),** ajutor bucătăreasă, bucătar (bucătăreasă). Tel. 0746.296.343, 0723.370.263.
- **Angajez 2** femei la curățenie. Număr telefon 0757.052.995 și 0733.111.016. 854939
- **Cabinet veterinar** angajează tehnician veterinar pentru Sântana. Tel. 0744.648.818.
- **Firmă de** construcții angajează muncitori finisori. Telefon 0728.054.071.
- **Hotel situat** în centrul Aradului angajează recepționeră pe zi, salariu motivant, 0723.319.313.
- **Salon rochii** mireasă angajează vânzătoare. Telefon 0722.211.171.
- **SC angajăm** persoană pentru facturare și încasare. Informații telefon 0371.198.939.
- **SC angajează** șofer autocamion transport internațional. CV- uri: office@olimpictrans.ro. Telefon 0742.208.855.
- **Restaurant nou,** situat în cartierul Aradul Nou, angajează ospătărițe, salarizare atractivă. Informații la tel: 0751.527203 și 0755.192943.
- **SC angajează** reprezentant de vânzări. Candidatul ideal pentru noi are experiență în distribuția ramelor de vedere sau a lentilelor de contact și lentilelor aeriene, este o persoana sociabilă, ce nu se sperie de provocări. Așteptăm CV-urile dvs. la adresa de mail: info@optimall.ro.

S.C. **MAXSTILE** S.R.L.
selectează personal
(calificat sau necalificat DAR cu experiență) pentru secțiile:

- TAPIȚERIE
- CROITORIE
- STIVUITORIST

CERINȚE :
- Seriozitate, capacitate de lucru în echipă
- Îndemânare, precizie
- Experiența în domeniu, constituie un avantaj important

SE OFERĂ :
- Pachet salarial motivant - în funcție de realizări, fără limită superioară!
- Un contract de muncă pe durată NEDETERMINATĂ
- Analize medicale la angajare GRATUIT
- Abonament pe mijloacele de transport GRATUIT
- Tichet de masă pentru fiecare zi de lucru
- Condiții de muncă deosebite – echipament de lucru adecvat
- Posibilitatea selectării pentru cursul de calificare la locul de muncă în meseria de tapițer

Pentru relații și depunerea CV-urilor :
- E-mail eugenb@maxstile.ro
- GSM – **0757 095 637** între orele 07 -20.
- La punctul de lucru din Sânicolau, Str. Nicolaus Lenau Nr.11 în zona Gării Aradul Nou – între orele 07 – 18.

(855178)

TERENURI JUDEȚ

- **Vând teren** 1.600 mp la deal în Covăsânț, ideal pentru construcție casă de vacanță. Informații telefon 0721.235.004. 853844

IMOBILE CHIRII

- **Închiriez apartament** trei camere (ne)-mobilat Vlaicu, decomandat, centrală, parter, 0744.546.579. 839521
- **Închiriez apartament** 3 camere zona Miorița mobilat, modernizat, 145 Euro, negociabil sau vând cu 35.200 Euro, negociabil. Telefon 0752.476.378. 840464
- **Închiriez apartament** lux, central, mobilat, utilat, 210 mp, etaj 1, 5 camere.Tel. 0744.552.086. 851238
- **Închiriez urgent** apartament 2 camere (Micălaca), utilat, mobilat complet, ☎0751.382.017. 852130
- **Închiriez urgent** garsonieră utilată complet (Vlaicu), mini bucătărie, ☎0751.382.017, 0257/380344. 854331
- **Caut de** închiriat apartament 4- 5 camere, casă, Micălaca- Billa, ☎0722.288.955. 853856
- **Închiriez casă** cu etaj (310 mp), zonă centrală. Ideal sediu firmă. Tel: 0722.293738. 783912
- **Închiriez 6- încăperi,** pentru- birouri, ultramodern, 206- mp, demisol, PRIMĂRIE, 0722- 257409. 853029
- **Închiriez 6- încăperi,** pentru- birouri, ultramodern, 206- mp, demisol, PRIMĂRIE, 0722- 257409. 853028
- **Închiriez urgent** apartament ultracentral, 2 camere, decomandat, Piața Mică, mobilat modern, 200 de euro + garanție. Tel 0723308286.
- **Ofer spre** închiriere garsonieră confort 1, mobilată. Tel. 0741.026.654. 853858

SPAȚII COM-ARAD

- **Închiriez hală** 212 mp în Parcul Industrial UTA. Telefon 0721.288.570. 838967
- **Închiriez imobil** P+1, fosta cantină UTA, 1.000 mp sau parțial. Momentan restaurant. Tel.0723.324.880. 851227
- **Închiriez sală** evenimente, sală pentru proiecție, birouri, depozit. Telefon ☎0727.892.162. 853036
- **Închiriez scaun** coafură și manichiură, salon zona Billa (Micălaca). Telefon ☎0720.788.331. 851219
- **Închiriez spațiu** 60 mp, parter, central, vitrine mari, parcare mare.Tel. 0744.552.086. 851215

CABINET INDIVIDUAL DE INSOLVENȚĂ
BEJINAR COSMIN CĂLIN

În calitate de lichidator judiciar al
S.C. A & S MONDIAL S.R.L.

VINDE LA LICITAȚIE PUBLICĂ

- Autotractor Man cab.av. 2 usi, 11.967 cmc, an fabricatie 2004, putere 301 kw, culoare rosu, 780.000 km
Semiremorca DA Suprastructura deschisa Meusburger, an fabricatie 2003, culoare rosu, masa totala maxima autorizata 35.500 kg. Pret 14.760 euro

Licitația se va ține în data de 12.02.2015 ora 15.00 la sediul lichidatorului judiciar din Arad, Piața Avram Iancu nr. 17, ap.4
În caz de neadjudecare, licitația se va repeta, în aceleași condiții, în data de 19.02.2015, 26.02.2015 și 05.03.2015 la ora 15.00.
Înscrierea la licitație se face până în 10.02.2015 ora 15.00
Cei care doresc să participe la licitație trebuie să achite garanția de participare, care este 10% din valoarea bunului.

Informații privind condițiile de participare la licitații se pot obține la sediul lichidatorului judiciar din Arad, Piața Avram Iancu nr. 17, ap.4
Tel. 0747-47.84.87 office@lichidari.net (854794)

Firma SC **SCULE ARAD** SRL
din Vladimirescu, str. Progresului 54
Angajează:
LĂCĂTUȘ-MECANIC
pentru montaj MAȘINI-UNELTE

Cerințe:
- liceu industrial/ școală profesională de profil
- experiență minim 5 ani
- cunoștințe de desen tehnic
- cunoștințe tehnice de bază

Oferta:
- salar negociabil
- bonuri de masă
- asigurare medicală
- abonament pentru transport

Contact telefon **0257/514944,** fax. **0257/514944,**
e-mail: office@sculearad.ro (853830)

STIMATI CREDINCIOSI!

In exclusivitate pentru cititori o minune dumnezeiasca a sosit din nou in tara, Maica Lusia, la cererea mai multor persoane care se afla in suferinta si in prag de disperare. Maica Lusia detinatoarea puterilor supranaturale si atestata de cele mai mari Manastiri si binecuvantata de Mantuitorul Nostru ca har divin pentru a ajuta oamenii care sunt in suferinta si in pragul disperarii. Ea va poate ajuta pe datele de nastere si ale numelui de botez si prin telefon, prin rugaciunile facute de dansa.

Iata cateva din cazurile rezolvate:

Ion din Arad: Domnul fie laudat, am apelat si eu cu credinta la maica Lusia si prin rugaciunile ei m-a scapat de o boala pe care medicii nu-i gaseau leacul, mii de multumiri si putere de munca.

Maria din Arad: Cu lacrimi in ochi transmit mii de multumiri de recunostinta maicii Lusia ca a dezlegat cununia fiului meu prin rugaciunile stiute numai de ea.

Apelati cu credinta, iar cazul dumneavoastra va fi rezolvat indiferent de problema pe care o aveti, va poate deschide cartea de luni pana luni, pe datele personale, maica Lusia mai vindeca epilepsia, alcoolismul, impotenta, face de spor si castig, impreuneaza persoanele care se iubesc, alunga raul din casele oamenilor.

Tel: 0744/238849, 0749/976842

(854983)

MGA
ANGAJEAZĂ:
MONTATORI schelete tapițerie; TÂMPLARI MAȘINIȘTI; LIPITORI burete; TAPIȚERI; OPERATORI mașini cusut; FEMEIE de SERVICI.
Informații la tel: 0722 500 354 (841176)

www.aradon.ro

• **Angajez vânzătoare** magazin textil. CV cu poză la adresa eurotop_c_p@yahoo.com.

• **Societate angajează** instructor sportiv şi responsabil întreţinere. Informaţii la 0756.285.621.

• **Societate Confecţii** Textile angajează personal călcat- ambalat cu experienţă, 0740.163.752.

CONSTRUCŢII

• **Aduc balast,** nisip, sort, pământ, lemne foc, ridic moloz, ☎0747.206.371. 831916

• **Aduc balast,** nisip, sorturi, lemne, ridic moloz, 0754.772.222. 853084

• **Vând lemne** foc tăiate, crăpate şi calitate. Telefon 0721.592.572. 852308

• **Vând lemne** 4 metri ster, la 500 lei. Tel. 0743.899.445. 855136

AUTO STRĂINE

• **Vând autoturism** Renault Megan, an fabricaţie 2000, motorină, stare de funcţionare bună, consum mic, întreţinut bine, 3.000 Euro, negociabil. Telefon ☎0745.581.019. 851236

• **Vând Opel** Vectra A, motor 1,7 Isuzu. Informaţii tel. 0757.247.870. 852037

GARAJE

• **Închiriez garaj** zidit, Polivalentă, 160 lei, eventual vând 10.000, ☎0745.925.658. 830131

ELECTRONIC PLUS

• **Vând frigider,** maşină spălat automată, congelator, combină, ladă frig, 0257/ 210613. 853116

POŞTA LUI CUPIDON

• **Nou! Ofer** masaj erotic. Mai multe detalii la tel. 0752.840.270. 851240

PIERDERI

• **Pierdut carnet** student pe numele Andrei Petre, eliberat de U.V.V.G. Arad. Îl declar nul. 854793

• **Pierdut certificat** constatator nr. 11146/28.03.2007 Gerom Trade Impex Srl, îl declar nul.

• **Pierdut certificat** constatator nr. 17845/ 29.04.2013 aparţinând SC Cao`s Pet Food SRL, eliberat de ORC Arad. Îl declar nul. 854829

• **Pierdut certificat** de membru Ordinul Asistenţilor Medicali Generalişti şi Asistenţilor Medicali din România seria AR nr.002769, pe numele Toma Mihaela Doina. Îl declar nul. 854790

• **Pierdut legitimaţie** student eliberată de Universitatea Vasile Goldiş din Arad, pe numele Nacă Anne- Marie. O declar nulă. 854915

LOCURI DE VECI

• **Vând două** locuri de veci cu bordură, capace, cruce, lângă birou cimitir Pomenirea. Tel. 0751.162.750, 0357/439713. 851231

PLANTE-FLORI

• **Vând baloţi** de lucernă. Tel. 0743.029.943, 0749.874.824. 831789

• **Vând ovăz** recolta 2014. Telefon 0745.013.511. 854897

• **Vând tărâţe** şi făină. Telefon ☎0744.190.192. 773939

• **Vând 100** baloţi paie curate, neplouate, paie amestec făn, ☎0786.594.746. 819519

• **Vând 2** tone porumb 0,5 lei/kg, 3 tone grâu, 0,60 lei/kg. Tel. 0745.139.263. 853507

ANIMALE-PĂSĂRI DOMESTICE

• **Cumpăr vaci** slabe, grase, lipsă calciu pentru abator. Telefon 0745.505.122. 853062

• **Vând găini** ouătoare tinere. Tel. 0741.391.909. 831784

• **Vând vacă** Bălţată Românească gestantă, luna IX- a. Informaţii tel. 0771.741.638. 853835

• **Vând vacă** cu viţel. Tel. 0751.027.736. 853064

• **Vând vacă** gestantă 8 luni. Tel. 0749.487.876. 853133

• **Vând 10** purcei şi două scroafe de a făta, 0746.414.369. 853067

ÎMPRUMUTURI FINANCIARE

• **IFN acordă** împrumuturi financiare pensionarilor, angajaţilor, PFA, I.I. Informaţii 0729.660.774.

DIVERSE

• **Cumpăr fier** vechi, caroserii, baterii, cupru, alamă, aluminiu, cositor, pene vechi şi noi. Telefon 0746.414.369. 853065

• **Cumpăr mobilă** din lemn curbat, fotolii, măsuţe, cărţi şi alte obiecte vechi, 0744.203.945. 853110

• **Cumpăr pene** vechi şi noi, 40 lei/kg, fier, neferoase, 0755.513.202. 843917

• **Vând cazane** ţuică, diferite mărimi, preţ avantajos. Telefon 0744.133.862. 853090

• **Vând cazane** pentru ţuică din aramă, la comandă. Telefon 0746.549.644. 842292

• **Vând 2** cauciucuri de iarnă 185/65/15 puţin uzate, radio casetofon J.V.C.Bifonic, ţuică prune 50 grade cu 20 lei/litru, ☎0722.979.890. 852160

• **Vând porci,** 6 bucăţi, 100-120 kg bucata, 8 lei/ kg. Tel: 0257.534329.

aradjob.ro

EVIDENŢIAZĂ-TE!

Text: DATA apariţiei:.....

Talon valabil până în 31 martie 2015

Date personale:

Nume şi Prenume:

Telefon:

Buletin de identitate:

TALON + PREŢUL CATEGORIEI AFERENTE

Anunţurile se preiau zilnic, la ghişeu, până în ora 16[00], după această oră, se pot prelua doar prin intermediul sistemului online de preluare al anunţurilor disponibil pe www.jurnalaradean.ro . Anunţurile de mică publicitate din Jurnal Arădean se publică pe baza talonului din ziar
Redacţia nu îşi asumă responsabilitatea pentru conţinutul anunţurilor de mică publicitate!

Anunţurile de deces se publică GRATUIT!

DECESE

Cu ochii în lacrimi şi cu sufletele sfâşiate de durere anunţăm încetarea din viaţă a celei care a fost mamă, soacră şi bunică,

BALOGH PETRONELA.

Înmormântarea va avea loc astăzi, 22 ianuarie 2015, ora 14, în Cimitirul Eternitatea. Dumnezeu s-o odihnească! Te vom iubi mereu şi te vom plânge toată viaţa.

Fiul Peter cu soţia Claudia şi nepoţii Andreea şi Robert

Tobelisc NON-STOP

- **Firma Obelisc** oferă gama completă de sicrie, capace frigorifice, personal calificat, transport naţional şi internaţional şi accesorii.
- **Organizăm** evenimente complete de înmormântare, parastase
- **Rezolvăm actele** la spital, actele necesare pentru declararea decesului, primărie şi casa de pensii.
- **Punem la dispoziţie** consultanţă permanentă, medic constatator deces

**Pentru a simplifica etapele ce se parcurg în cazul unui deces, recomandăm clienţilor noştri efectuarea unei precomenzi.*

(H-750255)

Adresa:
Arad, Str. Ştefan CICIO POP (colţ cu M.Eminescu) 26.

Telefon: **0744 566 276**

Familia anunţă, cu durere în suflet trecerea în nefiinţă a lui

NINI ŞTEFAN.

Îţi vom păstra vie amintirea în inimile noastre. Dumnezeu să-l ierte şi să-l odihnească în pace! Înmormântarea va avea loc astăzi, 22 ianuarie 2015, orele 14:00 de la Capela Cimitirului Sânicolaul Mic.

Fiica Lenuţa cu mama Sînziana, nepotul Sebastian cu soţia Mirabela, strănepoata Andreea

O inimă bună a încetat să mai bată, un suflet bun s-a ridicat la cer lăsând în urmă o nemărginită durere şi un dor imens,

la doar 54 de ani.

Recunoştinţă veşnică celui care a fost fiu, soţ, tată şi bunic,

BACIU MIRCEA.

Dumnezeu să-l odihnească în pace! Înmormântarea va avea loc vineri, 23 ianuarie 2015, ora 13:00, la Cimitirul Eternitatea.

Fam. Baciu

CONDOLEANŢE

Cu tristeţe în suflet suntem alături de familia verişoarei noastre Nini Lenuţa la pierderea tatălui,

NINI ŞTEFAN.

Dumnezeu să-l odihnească în pace!

Familia dr. Nini Gheorghe

O inimă a încetat să bată, un suflet nobil s-a ridicat la cer şi pleacă departe de noi, dar mai aproape de Dumnezeu. Un cald omagiu şi multe lacrimi fierbinţi pentru cea mai iubită mamă şi soacră,

BALOGH PETRONELA

în vârstă de 69 ani.

Te vor plânge mereu fiul Arpad şi nora Gabriela

Suntem alături de familia greu încercată la trecerea în nefiinţă a celui care a fost

MIRCEA BACIU.

Să-i fie ţărâna uşoară şi Dumnezeu să coboare în sufletul celor dragi puterea de a depăşi suferinţa!

Baltă Moise cu familia şi Făt Ionel cu familia

MULŢUMIRI

La o săptămână după întristata şi dureroasa înhumare a scumpei şi dragei mele soţii,

GHEORGHE EDITH ANA MARIA TEREZIA

aduc un omagiu şi foarte multe mulţumiri celor din ţară şi din străinătate, doamnei Contraş, domnului Vail, preotului Matiaş Stănică şi Forumului German care au fost alături de mine şi familia mea cu prezenţa sau cu gândul.

Cu profundă şi nemărginită durere soţul Gheorghe Simion Gheorghe

COMEMORĂRI

Şi cine a spus că timpul vindecă durerea/ Când şi acum îmi plânge în taină chiar tăcerea/ Şi inima e în doliu şi în suflet numai jale/ Şi-s lacrimile mele, explozie de stele.

Azi, 22 ianuarie 2015 se împlineşte un an de când a plecat printre stele, lângă dragul meu tată, scumpa mea mamă,

VALERIA SCHMIDT.

Doamne! Îmi este nespus de dor de ea! Va rămâne mereu în inima şi sufletul meu! Bunul Dumnezeu să te ocrotească, suflet scump şi drag! Te iubesc!

Cu dragoste şi dor nestins, fiica Hilde Schmidt

Au trecut 6 săptămâni de dor şi lacrimi, de când a plecat în veşnicie, soţia mea

GHIMPU AURICA

(născută TOTH).

Parastasul de pomenire va avea loc la Catedrala Ortodoxă Veche sâmbătă, 24 ianuarie 2015 la orele 10:30. Rog pe Bunul Dumnezeu să o primească în Grădina Lui şi să o odihnească în linişte şi pace!

Soţul Ghimpu Petrică

Cu tristeţe şi durere comemorăm 40 de zile de la despărţirea de dragul nostru soţ, tată şi bunic,

dr.

CORNEL VÎRVESCU.

Parastasul va avea loc sâmbătă, 24 ianuarie 2015, ora 11:30, la Catedrala Ortodoxă Veche (Arad). Mulţumim tuturor celor care îi păstrează vie amintirea!

Familia

Lumânări aprinse şi flori pe mormântul lui

METZNER TOMA

din Pâncota

care în urmă cu un an s-a stins, lăsând durere şi blânde amintiri în sufletele celor care l-au iubit şi i-au fost mereu alături.

Aniko, Zoli, Viorica, Andreea

Sâmbătă, 24 ianuarie se împlineşte 1 an de când dragul nostru tată şi bunic,

ŞTEFĂNESCU NICOLAE

nu mai este printre noi. O clipă de aducere aminte pentru cei care l-au cunoscut. Parastasul va avea loc sâmbătă, 24 ianuarie 2015, ora 13:00 la Catedrala Veche. Nu te vom uita niciodată.

Familia

Al Gore la Davos FOTO: EPA

Pe şapte continente

BERNA. Peste o sută de artişti de pe toate continentele vor participa la un concert mondial „Live Earth", organizat în 18 iunie, pentru a cere un acord ambiţios în privinţa climei la conferinţa de la sfârşitul lui 2015, a anunţat miercuri, la Davos, fostul vice-preşedinte american Al Gore, preluat de AFP. „Vom avea un eveniment în lumea întreagă, pe toate cele şapte continente", pentru a face presiuni în vederea ajungerii la un acord ambiţios în privinţa schimbărilor climatice la conferinţa asupra climei din luna decembrie de la Paris, a declarat Al Gore la Forumul economic mondial găzduit de oraşul elveţian Davos. Concertul va fi putea fi urmărit de 2 miliarde de persoane la televizor, radio şi online.

SURSA: AGERPRES

Pregătesc un nou turneu

WASHINGTON. Formaţia New Kids on the Block a anunţat că în cursul verii va porni într-un nou turneu, conform starpulse.com. „Nimic nu ne poate opri! De fiecare dată avem câte o surpriză ascunsă în mânecă", a declarat Donnie Wahlberg, fratele celebrului actor Mark Wahlberg, în cadrul emisiunii „Good Morning America". „Fanii noştri ne cer mereu să revenim în turneu şi noi nu facem decât să le oferim ceea ce-şi doresc", a mai adăugat el. Din formaţia pop/dance devenită celebră la sfârşitul anilor '80 mai fac parte Joey McIntyre, Jordan Knight, Jonathan Knight şi Danny Wood. În cursul acestei veri NKOTB va porni în turneu alături de trupa TLC şi de Nelly. Turneul „The Main Event" va începe la 1 mai la Las Vegas, Nevada.

SURSA: AGERPRES

New Kids on the Block FOTO: EPA

Preţ record pentru mozaic

HONG KONG. Un mozaic ceramic reprezentând un personaj de desene animate, realizat de artistul francez Invader, a fost vândut marţi seară la Hong Kong în cadrul unei licitaţii organizate de casa Sotheby's pentru suma de 220.000 de euro, un record pentru realizările semnate Invader, scrie AFP. Mozaicul, reprezentând personajul de desene animate al anilor '70 Hong Kong Phooey - un căţel ce poartă o mască şi este echipat într-o vestimentaţie specifică sălilor de arte marţiale, fiind totodată un practicant de kung fu, a fost distrus iniţial de autorităţile de la Hong Kong şi refăcut ulterior de artistul francez Invader, renumit pentru realizările sale în arta urbană. Măsurând 1,3 metri pe 2,1 metri, mozaicul, intitulat „Alias_HK 58", fusese montat în ianuarie 2014 pe peretele unei clădiri din cartierul Happy Valley din Hong Kong, însă câteva săptămâni mai târziu autorităţile l-au îndepărtat, trezind nemulţumirea rezidenţilor. Artistul francez a refăcut mozaicul. Un colecţionar privat european a achiziţionat mozaicul.

SURSA: AGERPRES

Mozaicul licitat FOTO: FAN

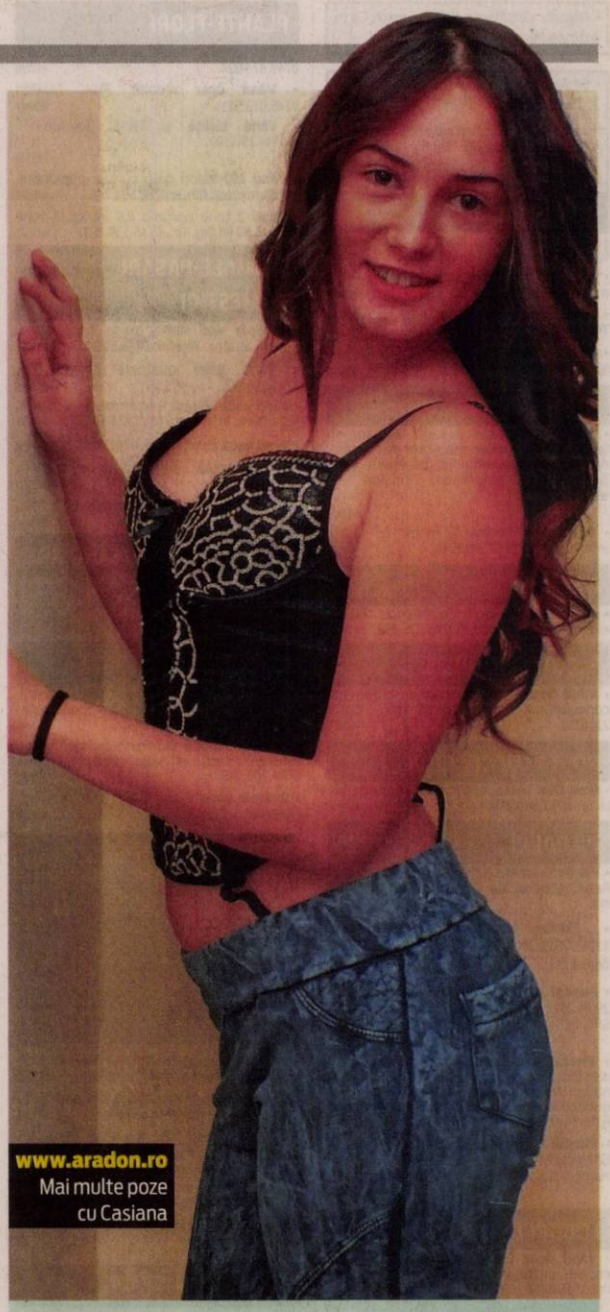

Casiana
Este pasionată de sport şi dans.

www.aradon.ro
Mai multe poze cu Casiana

Cu barbă în închisoare

WASHINGTON. Curtea Supremă a Statelor Unite s-a pronunţat marţi în unanimitate în favoarea libertăţii religioase în detrimentul măsurilor de siguranţă, într-o decizie ce permite ca prizonierii să poarte barbă din considerente religioase, informează France Presse. Cea mai înaltă jurisdicţie a ţării s-a plasat de partea unui prizonier musulman, permiţându-i să poarte o barbă scurtă în numele convingerilor sale religioase, ceea ce închisoarea din Arkansas i-a refuzat.

SURSA: AGERPRES

Cer extrădarea lui Polanski

VARŞOVIA. Parchetul din Cracovia a cerut tribunalului regional să se pronunţe asupra cererii de extrădare în SUA a cineastului franco-polonez Roman Polanski, pentru a fi judecat în cazul de agresiune sexuală a unei minore în martie 1977, scrie AFP. Potrivit legii poloneze, dacă tribunalul refuză extrădarea, atunci disputa respectivă este încheiată. Dacă acordă aviz favorabil, atunci ministrului polonez al justiţiei îi revine decizia finală privind extrădarea.

SURSA: AGERPRES

Olmoti
Rinocerul negru african Olmoti se bucură de atenţia mamei, la grădina zoologică din Zurich. FOTO: EPA

Au pus în joc un miliard

SpaceX a obţinut o finanţare de un miliard de dolari de la Google şi Fidelity Investments.

WASHINGTON. Compania Space Exploration Technologies (SpaceX), fondată de Elon Musk, a anunţat obţinerea unei finanţări de circa un miliard de dolari, din partea a doi noi investitori, Google Inc şi Fidelity Investments. Google şi Fidelity Investments vor deţine împreună puţin sub 10% din SpaceX.

Compania fondată de antreprenorul canadian Elon Musk a anunţat că finanţarea o va ajuta să continue cercetarea în domeniul transporturilor spaţiale, reutilizarea materialelor şi construcţia de sateliţi. Google şi Fidelity se alătură investitorilor deja existenţi, Draper Fisher Jurvetson, Founders Fund, Valor Equity Partners şi Capricorn. Google este deja prezentă în domeniul aerospaţial, după achiziţionarea în 2014 a mai multor companii, inclusiv Skybox Imaging, companie ce activează în domeniul sateliţilor.

Pe 10 ianuarie, compania americană SpaceX a lansat cu succes capsula Dragon către Staţia Spaţială Internaţională (ISS) în cadrul unei misiuni de aprovizionare a avanpostului orbital, însă a eşuat în prima sa tentativă de a recupera primul etaj al lansatorului, care s-a prăbuşit pe platforma teleghidată din Oceanul Atlantic unde trebuia să aterizeze. Recuperarea primului etaj al lansatorului este dorită pentru a scădea costurile misiunilor de transport spaţial, prin refolosirea unor echipamente. Tehnologia este însă la început, iar SpaceX anunţase că şansele de reuşită din prima încercare sunt foarte mici.

SURSA: MEDIAFAX

CEO la SpaceX Elon Musk prezintă Dragon2 FOTO: EPA

la lecţii de tir cu arcul

BUDAPESTA. Actorul american Matt Damon se află în Ungaria pentru a lua lecţii de tir cu arcul de pe cal, abilitate de care va avea nevoie pentru rolul din filmul „The Great Wall", relatează EFE miercuri, citând o informaţie difuzată de portalul unguresc „mixonline". Artistul de 45 de ani a început cursul marţi, la Budapesta, exersând tirul din picioare şi a progresat atât de repede încât a trecut după numai câteva ore la o treaptă de dificultate superioară. El va continua acest gen de pregătire, dar nu neapărat în Ungaria. Antrenorul său a fost Lajos Kassai, un maestru al tirului cu arcul renumit la nivel mondial, care a figurat de mai multe ori în Guinness Book. El a afirmat că Matt Damon are uşurinţă în învăţarea „trucurilor sportive" şi a publicat pe contul său de Facebook o poză în care apare alături de celebrul său elev. Lungmetrajul „The Great Wall", regizat de Zhang Yimou, povesteşte istoria construirii Marelui Zid Chinezesc, acţiunea peliculei având loc în secolul al XV-lea. Personajul interpretat de Matt Diamon este un călăreţ arcaş.

SURSA: AGERPRES

Profesorul şi elevul FOTO: KAPOS.HU

Iubiţi şapte minute pe zi

BRUXELLES. Gesturile tandre sunt benefice pentru sănătate şi, potrivit medicilor şi psihologilor, sunt de ajuns şapte minute de mângâieri şi îmbrăţişări pe zi pentru a fi mai fericit. Căldura umană ar duce la scăderea stresului şi a hipertensiunii, scria miercuri site-ul 7sur7.be.

Pe 21 ianuarie se sărbătoreşte Ziua internaţională a mângâierilor, iniţiativă lansată de reverendul Kevin Zaborney. Omul bisericii s-a gândit că instituirea unei zile a gesturilor tandre ar suplini lipsa căldurii şi a contactelor umane.

Această zi a fost fixată pe 21 ianuarie, prima lună din an fiind cea în care oamenii sunt cel mai deprimaţi. Ziua internaţională a mângâierilor a fost adoptată de lumea întreagă.

SURSA: AGERPRES

Mai fericiţi FOTO: EPA

Pot prezice taifunurile

TOKYO. Un grup de cercetători niponi a declarat că a putut demonstra graţie unor simulări retrospective că taifunurile pot fi prevăzute cu două săptămâni înainte de producerea lor, o reuşită ce ar putea fi folosită în jurul anului 2020 pentru a limita distrugerile produse de aceste furtuni. „Având în vedere că cicloanele tropicale produc întotdeauna pagube umane şi materiale majore, este importantă anticiparea şi limitarea dezastrelor pe baza previziunilor precise privind traseul, intensitatea şi formarea lor, cu suficient timp în avans pentru a putea acţiona", potrivit echipei conduse de Masuo Nakano, de la Institutul Jamstec.

SURSA: MEDIAFAX

FONDAT 1989, APARE LA ARAD, TEL. 0257/281.802, E-MAIL: REDACTIA.JURNALARADEAN@RUSSMEDIA.RO; PUBLICITATE.JURNALARADEAN@RUSSMEDIA.RO

Alexandru Nițu, salvatorul anului 2014
PAGINA 3

JURNAL ARĂDEAN
o marcă russmedia

Gwyneth Paltrow, soția unui dealer de artă
PAGINA 8

VINERI
23 IANUARIE 2015
ANUL XXVII, NR. 7245
20 PAGINI - 1,50 LEI

8° Temperaturile se vor situa între 4 și 8 grade. Vântul va sufla cu 11-12 km/h.

DIMINEAȚA | AMIAZA | SEARA

Astăzi, supliment programe TV pentru perioada 24 - 30 ianuarie 2015. Se difuzează gratuit.

A fost la un pas de moarte

Sinucidere sau accident? O elevă de clasa a VIII-a a fost găsită între liniile de tren ce trec prin Micălaca.

ARAD. O adolescentă de 14 ani a vrut să moară pentru că a luat 5 în teză. Era elevă în clasa a VIII-a la Gimnazială nr. 5. Aceasta a fost prima supoziție făcută de cei care au început ancheta la fața locului. Spre seară a mai fost vehiculată o ipoteză, cea a accidentului care a aruncat-o pe fată între liniile de tren. Minunea de a fi încă în viață, indiferent de supoziții, se datorează unor mecanici de tren. Au știut ce au de făcut și au salvat viața tinerei care pe 14 martie va împlini 14 ani.

Primul tren, un marfar, a trecut joi pe linia din zona 300, spre Aradul Nou, cu puțin înainte de ora 15.00. Mecanicul a observat că o tânără era mult prea apropiată de linia de tren și l-a avertizat pe colegul care urma să vină pe aceeași linie, după câteva minute după ce făceau joncțiunea. Al doilea tren, personal, a trecut pe la orele 15.00, dinspre Aradul Nou spre Gara Mare. Cu viteză foarte mică, fapt pentru care mecanicul a văzut la timp trupul fetei întins între liniile de tren. A oprit la câțiva metri de elevă. Ce s-a întâmplat cu adevărat, probabil se va afla peste câteva zile, după ce adolescenta își va reveni suficient cât să poată povesti. Dacă își va mai aminti și dacă va vrea să mai vorbească despre această dramă. /P. 4

Premieră cu două reprezentații

După ce, la sfârșitul anului trecut, Teatrul Clasic „Ioan Slavici" a prezentat, în avanpremieră, spectacolul „Cerc Oglindă Transformare", duminică, 25 ianuarie, vă invită, în sala Studio, la...premieră. Și nu oricum, ci cu două reprezentații: de la orele 16 și 19. /P. 7 FOTO: FAN

Licitație pentru giratoriu FOTO: FAN

Giratoriu pe Câmpul Liniștii

ARAD. Primăria Arad a anunțat organizarea licitației pentru execuția lucrării de amenajare a unei intersecții - sens giratoriu la capătul străzii Câmpul Liniștii. Concret, este vorba despre giratoriul care va face legătura dintre strada modernizată și șoseaua de centură. /P. 3

Șapte consilieri județeni, out!

ARAD. Dacă, în urma deciziei Curții Constituționale, consilierii traseiști își vor pierde mandatul, CJA pierde șapte consilieri. Ipoteză în care fostul PDL îi pierde pe cei care au migrat de la PP-DD. /P. 6

Unirea „trăită" la Muzeul arădean

ARAD. Muzeul arădean le-a propus preșcolarilor și elevilor să afle mai multe despre Unirea Principatelor Române (din 24 ianuarie 1859), prin vizite tematice ghidate, dar și prin atractive concursuri interactive pentru cei mai mici. /P. 5

Marius Copil FOTO: EPA

Copil a stabilit un record la serviciu

ARAD. Arădeanul Marius Copil a înregistrat cel mai rapid serviciu din istoria turneului Australian Open, 242 km/h, în disputa cu campionul Stan Wawrinka, spulberând precedentul record, stabilit în 2006, care era de 231 km/h și fusese atins de americanul Dent. /P.11

Un nou miting în Parcul Eminescu

ARAD. Grupul de inițiativă „Salvați Parcul Eminescu" a anunțat organizarea unui nou miting în parcul din spatele Primăriei, în data de 7 februarie. Aceștia cer anularea licitației pentru Studiul de Fezabilitate de amenajare a unei parcări la nivelul parcului. /P. 10

Copreședinții FOTO: JA

PDL ia 65% din noul PNL Arad

ARAD. Chiar dacă la nivel central fuziunea PNL-PDL s-a făcut paritar, la Arad fostul PDL va deține 65% din structurile de conducere, PNL având 35%. Procentajele au fost negociate în comisia de implementare a fuziunii în teritoriu. /P. 6

Căldura ne dă fiori în plină iarnă

Au crescut cu 45% față de luna noiembrie dar sunt mai mici față de luna decembrie a anului trecut.

ARAD. O undă de șoc a venit dinspre avizierele blocurilor după afișarea cheltuielilor pe luna decembrie. Facturile la căldură au crescut cu 45 % față de luna noiembrie. Spre exemplu, la două camere, fără repartitoare, factura la căldură pe decembrie a fost de 380-390 lei iar cu repartitoare a coborât la 200-250 lei. „Probabil, cei care au închis mai mult caloriferele au pierdut la capitolul confort, dar pe de altă parte au economisit mai mulți bani" - a punctat Dorina Lupșe, președintele ULAL Arad.

E drept că a fost prima lună de iarnă adevărată, cu temperaturi sub 0 grade, cu minus, dar sumele mai mari au afectat bugetele locatarilor. Prețul nu s-a schimbat în ultimii trei ani, temperaturile au mai jonglat însă cu gradele la fel ca și valoarea facturilor.

Și totuși în fiecare an, în luna ianuarie șocul facturilor de la căldură ne surprinde. Luna decembrie ne dă ultimul cadou: căldura din factură. /P. 4

Loto din 22 ianuarie

6/49:	41, 36, 4, 15, 32, 20
NOROC	0880896
5/40:	3, 10, 39, 1, 12, 21
JOKER	1, 30, 40, 17, 29 / 3

Mâncarea preferată

Cele mai iubite produse comandate de la lanțul de fast food McDonalds.

Extragere la „Fidelitate"

Ieri s-au stabilit primii câștigători din acest an ai concursului „Premiile de fidelitate Jurnal arădean". Invitat special al tragerii la sorți a fost Eusebiu Pistru, deputat al Partidului Național Liberal Arad. El le-a purtat noroc în special cititorilor noștri din localitățile județului, doar patru din plicurile câștigătoare fiind din municipiu. /P. 5

FOTO: DIANA DUȚU

CENTRUL MEDICAL EVA,
Str. O. Goga nr.8,
Dr. Primar PĂTRU REGHINA
- Recuperare
- Homeopatie
- Acupunctură
- Plante medicinale

tratează prin metode complexe și tradiționale afecțiuni ale coloanei, articulațiilor, musculare, cazuri în tratament (recuperatori și postoperator) etc.

Zilnic: luni, miercuri și vineri între orele 8.00 - 15.00 și marți, joi între orele 12.00 - 20.00
Programări la telefon: 0257/ 254714
(765507)

15017
9 771220 748058

Remember: 23 ianuarie

1783 S-a născut scriitorul Stendhal - Henri Beyle (m. 1842)

1821 A început revoluţia populară condusă de Tudor Vladimirescu

1832 S-a născut pictorul francez Edouard Manet (m. 1883)

1853 S-a născut Vintilă C. A. Rosetti, publicist român (d. 1916)

1898 S-a născut regizorul rus Serghei Mihailovici Eisenstein, scenarist, scenograf, teoretician (m. 1948)

1899 S-a născut actorul Humphrey Bogart (m. 1957)

1928 S-a născut Mircea Horia Simionescu, scriitor român

Prinţesa Caroline de Monaco FOTO: FAN

1928 S-a născut Jeanne Moreau, actriţă franceză

1940 S-a născut Ileana Mălăncioiu, poetă română

1957 S-a născut **Prinţesa Caroline de Monaco**

1989 A murit celebrul pictor spaniol Salvador Dali (n. 1904)

Reţeta zilei

Bomboane cranţ

INGREDIENTE: 200 grame ciocolată (ideală este ciocolată Mars dar nu pentru cine ţine dietă - în acest caz ideală este ciocolata cu concentraţie mare de cacao, de 85%), 30 grame unt, 70 grame fulgi de porumb.

MOD DE PREPARARE: Punem ciocolata şi untul la topit într-un vas aşezat deasupra unui alt vas în care fierbem apa (bain marie). După ce topim ciocolata şi untul adăugăm fulgii de porumb, amestecăm şi apoi punem amestecul în forme mici pentru brioşe. Le punem la răcit circa 15 minute şi... sunt gata. **POFTĂ BUNĂ!**

Pentru mai multe reţete intră pe www.culinar.ro

Horoscop

BERBECUL (III.21.-IV.20.)
Sunteţi foarte ocupat, dar aveţi destulă energie pentru a rezolva toate problemele. Cu puţină ambiţie, puteţi să duceţi la bun sfârşit tot ce aţi început.

TAURUL (IV.21.-V.20.)
Sunteţi hotărât să obţineţi bani prin orice mijloace. Un bărbat mai în vârstă încearcă să vă tempereze şi vă sfătuim îl ascultaţi. Nu vă neglijaţi prietenii!

GEMENII (V.21.-VI.21.)
Astăzi sunteţi hotărât să rezolvaţi probleme familiale pe care le-aţi tot amânat. Plecaţi într-o scurtă călătorie.

RACUL (VI.22.-VII.22.)
Astăzi s-ar putea să nu vă iasă totul aşa cum aţi sperat. Se pare că partenerul de afaceri nu îşi onorează promisiunile. Nu este o zi bună pentru afaceri.

LEUL (VII.23.-VIII.23.)
Vă sfătuim să vă amânaţi afacerile programate pentru azi, pentru că s-ar putea să nu vă reuşească. Mai mult, există riscul să pierdeţi o sumă importantă.

FECIOARA (VIII.24.-IX.23.)
Dimineaţă nu sunteţi prea comunicativ, motiv pentru care relaţiile sociale pot avea de suferit. Nu este recomandabil să începeţi colaborări noi.

BALANŢA (IX.24.-X.23.)
Simţiţi nevoia să discutaţi cu o persoană de sex opus despre problemele sentimentale din ultima vreme. Vi se pare că sunteţi neglijat şi aveţi nevoie de sfaturi.

SCORPIONUL (X.24.-XI.22.)
Dimineaţă s-ar putea să fiţi indispus şi să nu aveţi chef de vorbă. Aveţi grijă, riscaţi să vă izolaţi! Persoana iubită vă înţelege problemele şi vă ajută să le rezolvaţi.

SĂGETĂTORUL (XI.23.-XII.21.)
Nu sunteţi deloc sociabil şi aveţi tendinţa să vă izolaţi. S-ar putea să vă confruntaţi cu probleme care s-au acumulat în ultima perioadă. Vă sfătuim să nu cedaţi şi să căutaţi soluţii.

CAPRICORNUL (XII.22.-I.20.)
Dimineaţă aveţi senzaţia că persoana iubită vă neglijează şi simţiţi nevoia să primiţi sfaturi şi încurajări. Vă recomandăm să fiţi mai sociabil.

VĂRSĂTORUL (I.21.-II.20.)
Începeţi ziua cu o senzaţie de oboseală şi nu sunteţi prea comunicativ. Vă sfătuim să evitaţi activităţile în care trebuie să vă concentraţi intens.

PEŞTII (II.21.-III.20.)
Aveţi şanse să primiţi o sumă importantă, probabil dintr-o colaborare. Nu este momentul să investiţi, pentru că s-ar putea să ieşiţi în pierdere. Evitaţi şi călătoriile!

Pieţe şi târguri

Astăzi este zi de piaţă la Ineu, Lipova, Covăsânţ, Mişca, Moneasa, Şepreuş, Şimand, Vladimirescu, Şeitin. **Tot astăzi se organizează târguri săptămânale la** Ineu, Şepreuş, Şimand.

Sâmbătă este zi de piaţă la Chişineu-Criş, Lipova, Pâncota, Felnac, Grăniceri, Hălmagiu, Moneasa, Pecica, Vărşand, Socodor, Vladimirescu, Zimandu Nou, Covăsânţ. **Târguri săptămânale se desfăşoară astăzi la** Lipova, Pâncota, Hălmagiu, Moneasa.

Sănătate

- **CABINET GINECOLOGIC:** Cabinet ginecologic Arad, B-dul Decebal 11 (lângă Hotel Aradul), chiuretaj medicamentos, eco 4 D, test PAP.TEL: 0770823850, 0723643581
- **Policlinica DR. TURCIN, oferă:** Cardiologie (EKG, Ecografie cardiacă, Doppler vascular, Holter EKG si TA, Test de efort), Oftalmologie **(NOU - chirurgie pol anterior; CV computerizat; optică medicală),** ORL (videoendoscopie), pneumologie, gastroenterologie, neuropsihiatrie, medicină de familie, ecografii generale. **Telefon: 0257/285510, www.policlinica-turcin.ro**
- **Farmacia GLYKON - UTA**, Bl U 6 (vis-a-vis de biserica în construcţie). **DESCHIS ZILNIC:** LUNI-VINERI 07.00 -21.00 SÂMBĂTĂ şi DUMINICĂ 08.00-18.00. **Telefon : 0257/241197.**

Comenzi taxi

TAXI ALFA 945; 22.88.88; 25.25.26; 0723-200.301; 0745-50.60.70
TAXI ARAD 940; 0722-755.440; 0740-252.101
TAXI FAVORIT 280.000; 281.111; 0740-083.333; 0724-409.992
TAXI EUROPA 275.555; 0723-677.555; 0744-828.163
TAXI VERBIŢĂ 0726-336.969; 0741-200.300; 944

„Jurnal arădean" vă ascultă

De luni până joi, între orele 11.00-13.00, la telefonul 0257.280943, redactorul nostru vă stă la dispoziţie.

ARAD. Dl. **Grigore Nichici,** din Sînicolau, este abonat Romtelecom din 1982. Ca pensionar, nu-şi permite să cheltuiască bani mulţi pentru vorbitul la telefon, sunând doar când şi unde este necesar. Din păcate, după cum singur recunoaşte „m-am lăsat păcălit, ştiu că nu trebuia să fac contractul, acum trebuie să umblu să-l reziliez". Mai exact, povesteşte cititorul nostru, în decembrie anul trecut a fost pur şi simplu bombardat cu oferte de la Romtelecom, fiind, cică, promoţie. „Mau convins, după multe insistenţe, să fac abonament şi pentru internet şi să-mi dea telefon mobil, pentru că în fiecare lună voi avea de plătit fix 45 lei. Nu folosesc nici telefonul mobil, nici internetul, dar, cu toate acestea, m-am pomenit cu o factură de 172 lei! Fiind pe o lună şi jumătate, vine cam la 100 lei lunar, mult mai mult de 45 lei, cum mi-au spus ei. Vreau să revin la situaţia dinainte, să le dau înapoi mobilul, să-şi ia şi internetul, că oricum nu am nevoie de el, însă cică trebuie să mai aştept, că trebuie să mă anunţe de la Bucureşti. Ce am eu cu Bucureştiul?", spune interlocutorul nostru. **JA-S.T.**

Sudoku

REGULI: În fiecare bloc sunt câteva cifre între 1 şi 9, stabilite dinainte. Acestea trebuie completate cu cifrele lipsă, în aşa fel încât fiecare număr să figureze o singură dată. De asemenea, cifrele de la 1 la 9 trebuie să figureze o singură dată atât pe rândurile orizontale cât şi pe coloanele verticale ale celor nouă blocuri luate împreună.

ÎNCEPĂTORI

			4			2	1	
5	7	1		8				3
	5		9			8		7
6			1		3			9
9		3			8		6	
4				6		3	7	5
	1	8			7			

AVANSAŢI

			2	3		8		6
	3				1	9	2	
		9					3	
1			5					
		3	7		2	4		
					4			2
	2					6		
	7	5	4				9	
8		4		2	5			

Soluţiile jocurilor din numărul precedent:

ÎNCEPĂTORI

3	9	7	6	8	4	1	2	5
5	6	4	2	1	3	8	9	7
2	1	8	7	5	9	3	6	4
9	2	5	1	3	6	7	4	8
8	7	3	9	4	2	6	5	1
1	4	6	5	7	8	2	3	9
7	3	9	4	6	1	5	8	2
6	5	2	8	9	7	4	1	3
4	8	1	3	2	5	9	7	6

AVANSAŢI

1	7	8	6	3	2	4	5	9
4	5	9	8	1	7	2	6	3
2	6	3	4	5	9	7	8	1
5	1	6	9	7	3	8	4	2
8	9	2	1	6	4	3	7	5
7	3	4	2	8	5	9	1	6
9	4	7	5	2	1	6	3	8
6	2	1	3	4	8	5	9	7
3	8	5	7	9	6	1	2	4

Curs valutar

Denumirea valutei	BNR	BCR		BRD		Intesa Sanpaolo Bank		Banca Românească		Nextebank		Alpha Bank		Casa de schimb LUXOR		Casa de schimb TRESOR	
		C	V	C	V	C	V	C	V	C	V	C	V	C	V	C	V
Euro	4,50	4,42	4,57	4,42	4,57	4,44	4,53	4,46	4,53	4,46	4,54	4,48	4,52	4,48	4,51	4,49	4,51
Dolar SUA	3,87	3,80	3,98	3,80	3,96	3,83	3,92	3,84	3,89	3,82	3,94	3,85	3,91	3,85	3,90	3,85	3,89
Forint	0,0142	0,0137	0,0149	0,0133	0,0148	0,0135	0,0155	-	-	0,0136	0,0149	-	-	0,0140	0,0144	0,0142	0,0144
Gram aur	160																

Vremea

Vineri, 23 ianuarie

www.aradon.ro

4° LA ORA 6 — temperaturile se vor situa între 3 şi 4 grade. Vântul va sufla cu 12 km/h dinspre NNE.

8° LA ORA 18 — temperaturile se vor situa între 7 şi 8 grade. Vântul va sufla cu 11 km/h dinspre N.

Ziua precedentă

Arad	4–12	Umiditate:	82%
Lipova	4–12	Presiune:	1015,92 mb
Chişineu- Criş	4–12	Precipitaţii:	0 %
Săvârşin	3–11	Vânt:	12,87 km/h
Sebiş	3–11	Direcţie vânt:	SSV

Azi

Temperaturile se vor situa între 4 şi 8 grade. Vântul va sufla cu 11 - 12 km/h, dinspre N-NNE.

Soarele

Răsare: 08:08
Apune: 17:26

FAZELE LUNII

20.01 · 27.01 · 4.02 · 12.02

VINERI	SÂMBĂTĂ	DUMINICĂ	LUNI
4° 8° averse de ploaie	1° 6° ploaie şi ninsoare	0° 3° ploaie, ninsoare	-1° 2° ninsoare

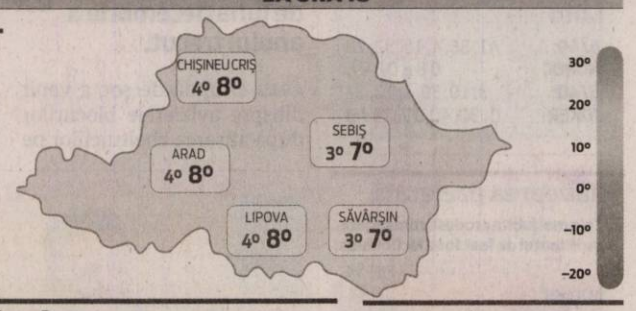

Calendar

Biserica ortodoxă: Sf. Sfinţit Mc. Clement, episcopul Ancirei; Sf. Mc. Agatanghel; Sfinţii Părinţi de la Sinodul al VI-lea Ecumenic (Post))
Biserica greco-catolică: Sf. m. Clement şi Agatanghel
Biserica romano-catolică: Ss. Emerenţiana, fc. m.; Ildefons, ep.

Prognoză pentru trei zile

Temperaturile minime vor fi cuprinse între 1 şi -1 grade, iar cele maxime între 2 şi 6 grade.

Temp.minime: 1--1°C
Temp.maxime: 2-6°C.

JURNAL ARĂDEAN
B-dul Revoluţiei nr. 62, Arad

BRAT Auditat de BRAT

Reclamaţii difuzare: 0257/212.032

Director de vânzări: Mircea Ţişcă (8427)
Secretariat: 0257.281802 (centrala), fax - 0257.212.012
Şef departament difuzare: Carmen Csordas
Marea publicitate: 0257.280904
Mica publicitate: 0257.210775; B-dul Revoluţiei, nr. 81
Tiparul executat la: Tipografia Russmedia Kft. Debrecen

Redactor şef: Adriana Barbu (8416) Responsabil de număr: Simion Todoca
Secretar general de redacţie: Gabriela Groza (8423); Departamente: Eveniment: Simona Butaru, Monica Ardelean (8405), Alin Gherasim (8417), Ioana Costaş (8414); Politic: Simion Todoca (8434); Economic: Andreea Pintea (8415); Cultură, Învăţământ: Vasile Filip (8421); Social: Diana Duţu (8413); Sport: Daniel Scridon (8424), Leo Sfâra (8422), Dan Lazăr (8406).
Tehnoredactare: Ghizela Şerban (8409), Munteanu Daniel (8411).
REDACŢIE: tel. 0257.281802 (centrala); fax 0257.212.012, 0257.228.592; e-mail:redactia.jurnalaradean@russmedia.ro, adevaruldearad@russmedia.ro, publicitate.jurnalaradean@russmedia.ro, publicitate.adevarul@russmedia.ro

Giratoriu pe Câmpul Liniştii

Primăria a anunţat organizarea licitaţiei pentru amenajarea unui giratoriu între Câmpul Liniştii şi centura Aradului.

Strada Câmpul Liniştii se va lega de centură printr-un giratoriu FOTO: JA

ARAD. Primăria Arad a anunţat organizarea licitaţiei pentru execuţia lucrării de amenajare a unei intersecţii - sens giratoriu la capătul străzii Câmpul Liniştii. Concret, este vorba despre giratoriul care va face legătura dintre strada modernizată şi şoseaua de centură.

Aleşii municipali au aprobat, încă de anului trecut, alocarea banilor necesari pentru execuţia lucrării. La vremea respectivă s-a identificat şi sursa de finanţare a lucrărilor: din excedentul bugetar.

„Municipiul Arad a finalizat de curând investiţia finanţată prin POR 2007- 2013 - Legătură rutieră Câmpul Liniştii - Centura Arad. Pentru a facilita accesul în şi din Municipiul Arad dinspre şi spre Centura N-V a Aradului s-a proiectat şi executat parţial sectorul de cerc până la şoseaua de centură, lucrarea nefiind finalizată, ceea ce face ca circulaţia să se desfăşoare tot pe vechiul drum. Din acest motiv, ţinând cont de raportul de expertiză, precum şi de necesitatea de realizare a giratoriului de legătură cu centura, a fost întocmită documentaţia de avizare a lucrărilor de intervenţie", se precizează în documentaţia înaintată aleşilor locali.

Sute de milioane lei

Pentru contractul „Amenajare intersecţie prelungire str. Câmpul Liniştii - str. Ovidiu, tip giraţie km 547+ 740" Primăria a pus deoparte suma de 788.556,16 lei fără TVA, cât s-a estimat de specialişti.

De fapt, „valoarea estimată a lucrărilor este de 718.149,36 lei fără TVA, la care se adaugă cheltuieli diverse şi neprevăzute (10%), adică 70.406,80 lei fără TVA)", potrivit informaţiilor din anunţul de licitaţie.

Experienţă

Demn de menţionat este faptul că nu orice firmă va putea realiza această lucrare, administraţia locală solicitând o experienţă de 5 ani în execuţia de lucrări similare, de valoare cel puţin la fel de mare. Ofertele sunt aşteptate până la începutul lunii viitoare.

SIMONA BUTARU
simona.butaru@russmedia.ro

Un bazin cu mulţumiri!

Reacţia primarului la anunţul de construire a bazinului de polo în Subcetate

ARAD. Anunţul făcut de Ministerul Dezvoltării de demarare a proiectului de construcţie a unui bazin de polo, în municipiul Arad, vine cu reacţii din partea primarului Gheorghe Falcă. Printr-un comunicat, acesta „salută implicarea marii campioane Gabriela Szabo, în calitate de Ministru al Sporturilor, în deblocarea construcţiei noului bazin de polo, proiect iniţiat şi co-finanţat de municipiul Arad din anul 2009". Construcţia unui bazin de polo în municipiul Arad a fost cuprinsă într-un acord semnat de ministrul Dezvoltării Regionale şi cel al Tineretului şi Sportului. Investiţia este estimată la 21,25 milioane lei.

Şase ani

Proiectul a fost blocat vreme de şase ani. „Ţin să o felicit pe doamna Gabriela Szabo pentru modul în care a reuşit să-l convingă pe ministrul Dragnea să deblocheze proiectul pe care l-a oprit când s-a instalat la Ministerul Dezvoltării. Este una din investiţiile oprite în Arad de Guvernul Ponta, alături de şantierele celor două pasaje peste şoseaua de centură. Este una din nedreptăţile pe care acest Guvern le-a făcut arădenilor. În toţi aceşti ani, sportivii arădeni nu s-au putut antrena pentru performanţe maxime iar oraşul a fost obligat să ţină blocate fonduri proprii", a declarat Gheorghe Falcă.

Cofinanţare

Potrivit informaţiilor furnizate de administraţia locală, Primăria Municipiului Arad a promovat în urmă cu 6 ani proiectul pentru construcţia unui nou bazin de polo în cadrul programului "Bazine de înot" al Companiei Naţionale de Investiţii. Primăria a pus la dispoziţie terenul pentru noul obiectiv (în cartierul Subcetate) şi şi-a asumat realizarea din fonduri proprii a utilităţilor şi amenajărilor exterioare : căi de acces, spaţii de parcare, iluminat public etc., reprezentând o cofinanţare de 30% din valoarea totală a investiţiei. **JA-S.B.**

Se fac săpăturile FOTO: JA

Campanie de colectare de deşeuri electrice

ARAD. Primăria Arad anunţă o nouă acţiune de colectare a deşeurilor electrice şi electrocasnice, derulată în colaborare cu Asociaţia RoRec.

„Serviciul gratuit de colectare de la domiciliu a deşeurilor electrice şi electronice funcţionează pe bază de programare telefonică: 0751-302.123 sau telverde 0800-444.800, număr apelabil GRATUIT în orice reţea de telefon 7 zile din 7. Preluarea de la domiciliu se face lunar, în prima sâmbătă a fiecărei luni, între orele 08:00-16:00", subliniază reprezentanţii Primăriei.

Pentru predarea deşeurilor electrice mari - frigidere, congelatoare, lăzi frigorifice complete se oferă ca premiu 4 tichete cadou în valoare totală de 40 lei (4x10 lei). Pentru predarea unei maşini de spălat complete sunt oferite 2 tichete cadou în valoare totală de 20 lei (2x10 lei). După preluarea de la populaţie a deşeurilor, acestea sunt inventariate, stocate în funcţie de tehnologia de tratare/reciclare aplicabilă (ex: aparate frigorifice, televizoare/monitoare CRT, tuburi fluorescente, electrocasnice etc. **JA-S.B.**

Salvatorii anului 2014

E bine să-i ai în preajmă în cazul unei situaţii de urgenţă. Şi asta pentru că cei doi au fost numiţi „Salvatorii de onoare ai judeţului".

ARAD. Nu e uşor să fii erou mai ales când ştii că viaţa unor oameni este în mâinile tale. Toţi salvatorii - şi aici ne referim la pompierii şi paramedicii SMURD - merită recunoştinţa noastră, însă doar doi au reuşit să fie numiţi „Salvatorii de onoare ai judeţului". Este vorba despre Alexandru Niţu, paramedic SMURD şi Raul Popa, pompieri în cadrul Secţiei de Intervenţie Sebiş. Alexandru Niţu a primit (în cadrul prezentării bilanţului Inspectoratului pentru Situaţii de Urgenţă Arad) diploma de „Salvator de onoare al judeţului" pentru că în 2014, tânărul paramedic a participat la cele mai multe intervenţii şi salvări de vieţi omeneşti. Tot în cadrul prezentării bilanţului ISU Arad, pompierul Raul Popa a primit diploma de „Salvator de onoare al judeţului" pentru merite deosebite în urma misiunilor întreprinse. Mai exact, anul trecut, pompierul din Sebiş a salvat viaţa a doi oameni care căzuseră într-un puţ. **JA-I.C.**

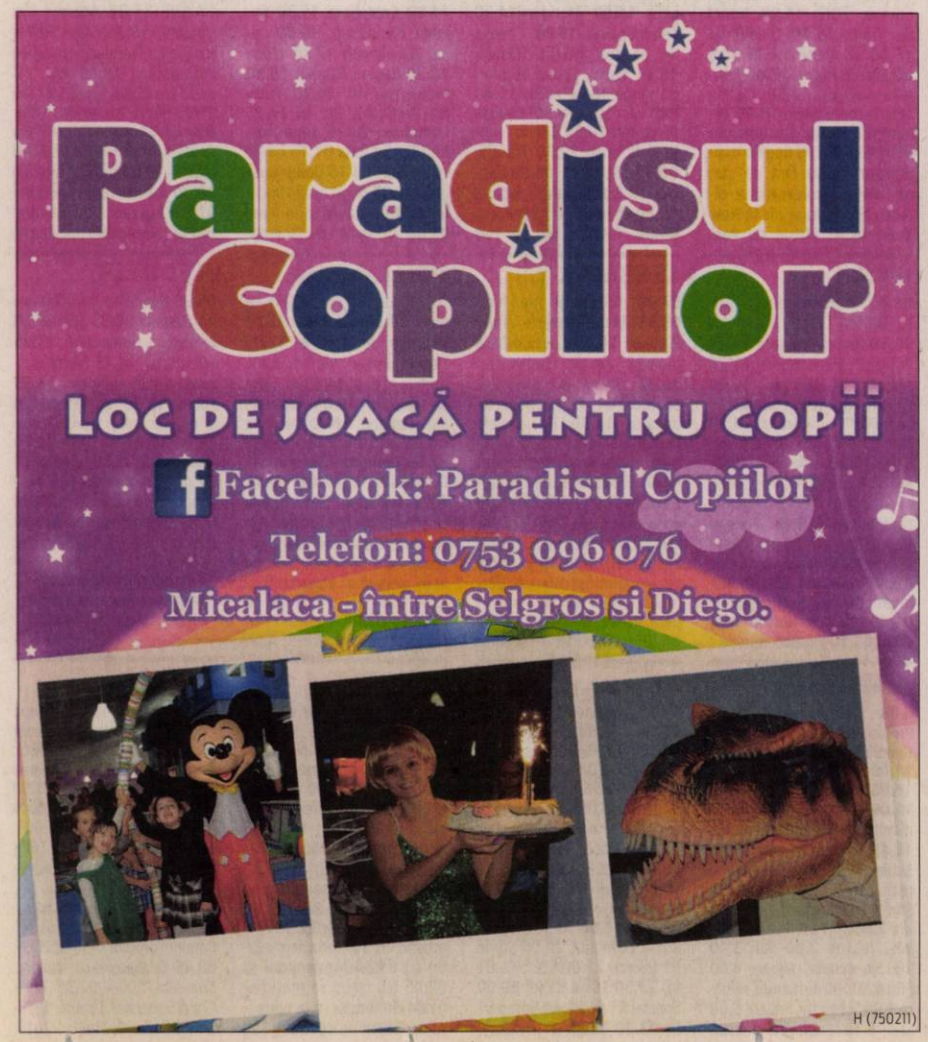

A fost la un pas de moarte

Sinucidere sau accident? O elevă de clasa a VIII-a a fost găsită între liniile de tren ce trec prin Micălaca.

A fost transportată în viaţă la Spitalul Judeţean Arad FOTO:JA

ARAD. Cei prezenţi joi după amiaza la locul nenorocirii discutau despre posibilitatea ca tânăra să se fi lovit de ultimele vagoane ale primului tren, un marfar, şi, cum lovitura nu a fost fatală, s-a întins din nou în faţa celui de al doilea tren. Sau poate a căzut în timp ce dorea să traverseze şi a stat mult prea aproape de garnitura de tren. Nimeni nu poate înţelege prea bine ce s-a întâmplat. Oricum, chipul tinerei era plin de sânge, dar era conştientă la sosirea echipajului de la Ambulanţă.

A descoperit că era prietena lui

La locul incidentului, lângă tânără, era şi prietenul ei, elev în clasa a IX-a la Colegiul „Moise Nicoară". Era acolo aproape din întâmplare. Venise spre casă (locuia tot în zona 300) şi a văzut trenul oprit şi lumea adunată. A alergat să vadă ce era. Acolo zăcea trupul prietenei sale. Singura întrebare pe care o punea obsesiv era „aşa-i că nu a lovit-o?". Din fericire, nu a lovit-o niciunul din cele două trenuri, fata era în viaţă.

A povestit mai departe despre cum îi era de frică tinerei să le spună părinţilor că a luat note mici. „Am vorbit cu ea de mai multe ori despre note. Îi era frică de părinţi, să le spună că avea note mici. Am întrebat-o în urmă cu câteva zile dacă are de gând să facă ceva rău. M-a asigurat că totul este bine, că nu va face nimic", a povestit cu voce tremurândă tânărul. „Nu pot să cred că s-a întâmplat aşa ceva. Nu pot să cred".

Şi totuşi s-a întâmplat. Nu aşa de rău cum putea să se întâmple. Adolescenta este în viaţă, la spital, şi părinţii ei îi sunt alături. E tot ce contează pentru un nou început. Unul în care poate priorităţile trebuie să se schimbe, în care relaţiile trebuie regândite şi poate atunci gestul făcut de adolescentă nu va mai fi posibil. Pentru că niciodată frica nu va fi atât de mare încât să vrei să o stingi în moarte. **JA-M.A.**

Ipoteză neconfirmată

Spre seară am primit la redacţie un telefon din partea unui membru al familiei care afirma că nu este vorba de o sinucidere, ci mai degrabă de un accident. Un accident care a dus-o aproape de moarte. Aşteptăm finalizarea anchetei poliţiei TF care se ocupă de acest caz.

Avem un câştigător la „Cuvinte norocoase!"

ARAD. O nouă etapă a concursului nostru de integrame „Cuvinte norocoase!" şi-a desemnat câştigătorul. Au intrat în concurs toţi cititorii care ne-au trimis într-un plic, până la data de 21 ianuarie 2015, integramele completate (din perioada 5-16 ianuarie a.c.), alături de un singur talon de concurs, completat şi el la toate rubricile.

În urma extragerii ce a avut loc ieri, dintre plicurile participante, cititorul nostru Marius Petruşe, campion mondial la gimnastică aerobică şi sportivul anului 2014 în Arad, l-a scos la lumină pe cel al integramistei Mariana Iencuş din Olariu nr.428. O aşteptăm la redacţia Jurnal arădean, de pe Bulevardul Revoluţiei, nr. 62, etaj II, luni, 26 ianuarie 2015, ora 12.00, pentru a-şi ridica obiectul de uz casnic câştigat. **JA-D.D.**

Marius Petruşe i-a purtat noroc unei integramiste din Olari FOTO: D.D.

Căldura ne dă fiori în plină iarnă

ARAD. Preşedintele ULALA, Dorina Lupşe a precizat însă că aceste valori ridicate ale lunii decembrie la factura de căldură sunt mai mici decât cele ale anului trecut. „Procentual, factura la căldură pentru luna decembrie 2014 este mai mică cu 18-20% faţă de cea a lunii decembrie a anului 2013. Să sperăm că nu vor creşte în următoarele două luni şi că vom ieşi fără prea multe datorii din această iarnă" a declarat preşedintele ULAL Arad. Norocul arădenilor din această iarnă a fost însă de la temperaturile mai ridicate de anul acesta care au mai permis locatarilor de la bloc să mai închidă robinetul căldurii. Cea mai mare factură în ultimii ani a fost cea din iarna a anului 2011-2012 când factura lunii februarie a fost de 13. 015. 241 lei. Dar în acel an gigacaloria ne-a costat 307, 42 lei faţă de 209 lei cu cât este încasată gigacaloria la populaţie. **JA-M.A.**

Bebeluşii cu virus s-au făcut bine

ARAD. Evoluţia stării de sănătate a celor 17 bebeluşi internaţi în spital din cauza virusului cu manifestări atipice, este bună. Dr. Rujiţa Ciurea, medic şef Secţie Pediatrie I, spune că inclusiv cei doi nou-născuţi care au făcut stop cardio-respirator şi au fost transportaţi la Timişoara sunt bine acum. „A fost o patologie mai intensă în perioada aceasta şi, chiar dacă păreau a fi cazuri grave, cu decompensări respiratorii, au evoluat favorabil destul de repede" - precizează dr. Ciurea. **JA-D.D.**

Dr. Rujiţa Ciurea FOTO: V.O.

Programe TV Vineri, 23 ianuarie

TVR 1

07.00 Telejurnal matinal
08.00 Telejurnal matinal
09.00 Starea naţiei.(R)
10.00 Biziday. (R)
10.50 Teleshopping
11.30 Nimic prea bun pentru un cowboy. (serial, Canada, 1998)
12.20 Discover România Realizator
12.30 Lumea şi noi
13.00 Finanţe şi afaceri
13.30 M.A.I. aproape de tine
14.00 Telejurnal. Sport Meteo
14.55 Clubul celor care muncesc în România
15.00 Teleshopping
15.30 Oameni ca noi. (redifuzare)
16.00 Război pe calea undelor. (doc., România-Germania- Luxemburg,2007)
17.00 Zon@
17.30 Europa mea.
18.00 Maşini, teste şi verdicte. (redifuzare)
18.30 Discover România
18.45 Nimic prea bun pentru un cowboy
20.55 Clubul celor care muncesc în România Petrom.
21.10 Iarnă băimăreană
23.00 Nocturne. (redifuzare) Moderator Marina Constantinescu
23.10 Stigmata. (Thriller, SUA, 1999) Preotul iezuit Andrew Kiernan se ocupă cu investigarea fenomenelor inexplicabile apărute în bisericile din întreaga lume. Când Vaticanul află de ciudata poveste a unei femei, Frankie, pe trupul căreia apar din senin semne asemănătoare crucificării, părintele Kiernan este delegat să cerceteze cazul.
01.55 Telejurnal. (R)Meteo
02.45 Sport. (R)
03.05 Iarnă băimăreană (R)
04.45 Lumea şi noi. (R)
05.10 Zestrea românilor

PRO TV

07:00 Ştirile PROTV. Ce se întâmplă, doctore?
10:00 La Maruta. (r)
11:30 Trandafirul negru. (reluare)
12:30 Dădaca. ep. 10, an 6
13:00 Stirile PROTV
13:45 Trandafirul negru. ep. 90
15:00 Stralucire. romance, SUA, 2001
Regia: Vondie Curtis Hall
Cu: Mariah Carey, Max Beesley, Da Brat, Tia Texada
Chiar dacă există multe asemănări între Mariah Carey şi Billie Frank, personajul interpretat de ea, Strălucire nu este un film autobiografic. Este povestea unei fete talentate care creşte într-un orfelinat şi care în cele din urmă ajunge să-şi împlinească visul de a cânta pe scena de la Madison Square Garden.
17:00 Ştirile PROTV
17:30 La Maruta
19:00 Ştirile PROTV
20:30 Sa nu mori azi. actiune, SUA, UK, 2002
Regia: Lee Tamahori
Cu: Pierce Brosnan, Halle Berry, Toby Stephens
Din Hong Kong în Cuba şi apoi la Londra, celebrul agent 007, James Bond (Pierce Brosnan), străbate pământul în lung şi-n lat în scopul de a demasca un trădător şi de a împiedica un război de proporţii catastrofale. Pe drum, face cunoştinţă cu două femei care vor juca un rol crucial în aventura sa: Jinx şi Miranda Frost.
23:00 Râul mortii. thriller, SUA, 2003
Cu: Lou Diamond Phillips, Kristy Swanson
00:45 Sa nu mori azi. (r)
03:30 Ce se intampla, doctore? (r)
04:00 Raul mortii. (r)

ANTENA 1

06.00 Observator
08.00 Neatza cu Razvan si Dani. Dani şi Răzvan şi-au reunit forţele pentru a aduce în casele oamenilor, în fiecare dimineaţă, buna dispoziţie atât de necesară pentru a avea o zi bună.
10.50 In gura presei
11.40 Teleshopping
12.00 Mireasă pentru fiul meu. Formatul de succes internaţional „May I call you mom?" vine în România cu „Mireasă pentru fiul meu". Cel mai aşteptat show matrimonial din România aduce din nou în centrul atenţiei poveşti de dragoste, întâmplări spectaculoase, reguli dure, confruntări acide, emoţii, suspans şi multe provocări.
13.00 Observator
14.00 Mireasă pentru fiul meu
16.00 Observator
17.00 Acces direct
19.00 Observator
20.00 Observator special cu Octavia Geamanu
20.30 Piratii din Caraibe: Cufarul Omului Mort. aventuri/actiune SUA 2006. Capitanul Jack Sparrow se trezeste din nou prins intr-o intriga supranaturala. El afla ca are o datorie de sange in contul legendarului Davey Jones, stapanul infam al adancurilor oceanului si Capitanul corabiei-fantoma The Flying Dutchman (Olandezul Zburator). Jack are o limita de timp in care trebuie sa se achite de datorie, daca nu vrea sa-si petreaca viata de dupa moarte blestemata in servitudine.
23.30 Burlacul. (r)
02.00 Fantoma din adancuri. actiune, SUA 2005
03.45 Acces direct. (r)

HBO

06:00 Loviţi de dragoste. Comedie, Franţa, 2013. Cu: Pierce Brosnan, Emma Thompson
07:35 Naufragiaţi în Laguna Albastră. Dramă, SUA, 2012. Regia: Jake Newsome, Mikael Salomon.Cu: Indiana Evans
09:05 Cinci eroi de legendă. Animaţie, SUA, 2012. Regia: Peter Ramsey.
10:45 Filme şi vedete
11:15 Cei patru fantastici. Acţiune, SUA, 2005. Regia: Tim Story. Cu: Ioan Gruffudd, Jessica Alba
13:00 În derivă - II, Ep. 3
13:30 În derivă - II, Ep. 8
13:55 În derivă - II, Ep. 13
14:20 În derivă - II, Ep. 18
14:45 În derivă - II, Ep. 23
15:15 În derivă - II, Ep. 28
15:40 În derivă - II, Ep. 33
16:05 Grey Gardens. Dramă, SUA, 2009. Regia: Michael Sucsy.
17:50 Umbre. din culise 2015.
18:15 Loviţi de dragoste. Comedie, Franţa, 2013.
19:50 Ofertă irezistibilă. Dramă, Italia, 2013. Regia: Giuseppe Tornatore.
22:00 Haita. Ep. 4
22:55 Apel de urgenţă. Thriller, SUA, 2013. Regia: Brad Anderson. Cu: Halle Berry, Morris Chestnut, Abigail Breslin, Michael Eklund
00:30 Detectivii din Louisiana. Ep. 1: Lumina strălucitoare
01:30 Detectivii din Louisiana. Ep. 2: Vedenii
02:25 Detectivii din Louisiana - Ep. 3: Camera încuiată
03:20 Detectivii din Louisiana - Ep. 4: Cine-i acolo?
04:20 Conspiraţia. Thriller, Marea Britanie, 2013. Regia: John Crowley. Cu: Eric Bana, Rebecca Hall, Ciarán Hinds, Riz Ahmed, Anne-Marie Duff

TVR 2

09.00 New York Cea mai mică operă din lume 10.00 Ieri Azi Mâine 10.50 Cartea cea de toate zilele 11.10 Arte, carte şi capricii 12.00 Memorial '90 13.00 Interviurile Festivalului George Enescu, 2013 14.00 Jurnal de front 15.00 Telejurnal 16.00 Ieri Azi Mâine 16.50 5 minute de istorie 17.00 Prinţesa săbiilor 17.50 Cartea cea de toate zilele 18.00 Telejurnal 19.00 Documentar 360° GE0 20.10 Regele maidanelor 22.00 Ora de ştiri ort Meteo Transmisiune directă 23.10 Două zile la New York 00.50 Ploaie de vară

AXN

08.00 Mesaje de dincolo 08.55 Calea Misterelor 09.50 Justiţie militară 10.45 Poliţişti fără frontiere 11.45 Mesaje de dincolo 12.40 Conan aventurierul 13.35 Legenda căutătorului 14.30 Numb3rs 15.25 Justiţie militară 16.20 Calea Misterelor SF, SUA, 2000 17.15 Conan aventurierul 18.15 Legenda căutătorului 19.10 Poliţişti fără frontiere 20.10 Numb3rs 21.05 Minţi criminale 22.00 Mlaştina 23.40 Numb3rs 00.40 Minţi criminale 01.40 Mlaştina Horror, SUA, 2006 03.10 Finaluri fericite

ANTENA 3

6.00 Ştirile dimineţii 10.00 Previziunile zilei 11.00 Se întâmplă în România 12.00 Ştiri 13.00 Se întâmplă în România 14.00 Ştiri 15.00 Esenţial 16.00 Esenţial 17.00 100 de minute 18.00 100 de minute 18.45 La ordinea zilei 21.00 Subiectiv 23.00 In Premiera, redifuzare 00.00 Ştiri 01.00 Ştiri 1.10 La ordinea zilei, reluare 2.00 Ştiri 2.10 La ordinea zilei, reluare 3.00 Ştiri 3.10 100 de minute, reluare 4.00 Ştiri 4.10 100 de minute, reluare 4.30 Subiectiv, reluare 5.00 Ştiri 5.10 Subiectiv, reluare

PRIMA TV

07.30 Mondenii 09.00 Râzi şi câştigi 09.30 Teleshopping 10.00 Legături de sânge 11.00 Teleshopping 11.30 Fii pe faţă 12.00 Codul magicienilor 12.30 Playtech 13.15 Mondenii 13.30 Teleshopping 14.00 Mondenii14.30 Teleshopping 15.00 Cireaşa de pe tort 16.00 Trăsniţii 16.30 Focus 17.00 Legături de sânge 18.00 Focus 19.00 Râzi şi câştigi19.30 Cireaşa de pe tort 20.30 B.D. la munte şi la mare 22.30 Trăsniţii 00.30 Fii pe faţă 01.30 Capcan TV 03.00 Salvati iubirea 05.00 Playtech 05.30 Focus 06.00 Cireaşa de pe tort

CINEMAX

07:00 Călugăriţe pe fugă 08.35 Maturizează-te, Tony Phillips! 10.05 Cei mai buni regizori de la Hollywood 10.35 Benur Un gladiator de închiriat 12.10 Departe, departe 14.30 Pe ambele maluri ale Senei 16.15 Vărul meu super erou Kryptonite! 18.05 Erotism 19.30 Maturizează-te, Tony Phillips! 21.00 Frica este cheia Dramă, SUA, 1973 22.45 Monica Z Dramă, Suedia, 2013 00.35 În direct cu un criminal Horror, Germania, 2012 02.10 Amintiri periculoase SF, SUA, 1995 04.35 Departe, departe

B1

07.55 Business B1 la zi 08.00 ŞTIRILE DIMINEŢII (direct) 08.55 Business B1 la zi 09.00 ŞTIRILE DIMINEŢII (direct) 09.55 Business B1 la zi 10.00 ŞTIRILE DIMINEŢII (direct) 10.45 Teleshopping 12.00 Ştirile B1 (direct) 14.00 TALK B1 (direct) 15.00 Ştirile B1 (direct) 16.00 TALK B1 (direct) 18.00 Ştirile B1 (direct) 19.00 Retrospectiva 2014/ Economic 20.00 Ştirile B1 (direct) 21.00 SPECIAL B1 (d) 23.00 Ştirile B1 (d) 00.00 Special B1 (r) 01.40 Ştirile B1 (r) 03.20 Ştirile B1 (reluare)

ACASĂ

05:45 Terra nostra 06.45 Cununa de lacrimi 07.45 Tanar si nelinistit 09.00 Clona 10.00 Teleshopping 10.15 Regina inimilor 11.15 Ingeri pazitori 12.15 Teleshopping 12.45 Puterea destinului 14.30 Complicea 15.30 Cununa de lacrimi, 16.30 Tanar si nelinistit 17.30 Clona 18.30 Regina inimilor 19.30 Ingeri pazitori 20.30 Puterea destinului, ep. 13 22.15 Complicea 23.15 Terra nostra 00.15 Clona 01.15 Iubire ca in filme, 02.15 Doamne de poveste 03.00 Acasa in bucatarie 04.00 Iubire ca in filme 05.00 Doamne de poveste

PRO CINEMA

07:30 La Maruta 09.00 La bloc 10.30 La bloc 12.00 Doamne de poveste 13.00 Devoratoarea de barbati, partea a II a 14.45 O zeita pe pamant 16.45 Doamna din Shanghai 18.30 De două ori da 20.30 Mii de interese 22.30 Gomorra Titlu original: Gomorrah Productie: Italia, 2008 Imparato Gen: drama O privire asupra mafiei napolitane expusa in sase episoade care urmaresc evolutia unui personaj important al lumii interlope. 01.15 Mii de interese 03.00 Lumea PRO CINEMA 03.30 Cine A.M.

EUFORIA

08.00 Retete ca la carte – Anna & Kristina's Grocery Bag 09.00 Rochia perfectan 10.00 Reteta dragostei 11.00 Răzbunare (r) 12.00 Amantele (r) 13.00 Hotul fermecător (serial, SUA, 2009) 14.00 Dr. House (r) 16.00 Mostenitorii (serial, Coreea, 2013) 17.30 Nu vreau sa ma insor (s) 19.00 Amantele (serial, SUA, 2013) 20.00 Film artistic 22.30 Film artistic 00.30 Hotul fermecator (r) 01.30 Mostenitorii (r) 02.45 Nu vreau sa ma insor (r) 04.00 Retete ca la carte – Anna & Kristina's Grocery Bag

ANTENA STARS

06:15 Star Magazine 08:10 Star news 09:00 STAR MATINAL (cu Rocsana Marcu si Razvan Botezatu) 12:00 STAR MAGAZINE 14:00 NECENZURAT (cu Adriana Bahmuteanu) 16:00 STAR MAGAZINE 17:00 Agentul Vip (reluare) 18:55 STAR NEWS (cu Andra Trandas) (emisiune informativa) 19:45 RĂI DA' BUNI (cu Mihai Morar) 21:45 STAR NEWS (cu Andra Trandas) 22:00 AGENTUL VIP (cu Cristian Brancu) 00:15 STAR NEWS (cu Andra Trandas) 00:30 Răi da' buni (reluare) 02:30 Agentul Vip (reluare) 04:30 Necenzurat (reluare)

RTL KLUB

06.35 Top Shop 07.00 Desene animate 08.35 Ştiri 09.08 În fiecare dimineaţă! 13.45 Aventurier 14.15 Viaţă gustoasă 14.35 Reflector 14.55 Focus 15.20 Budapesta, zi şi noapte (rel.) 16.45 Furtuna (s) 17.50 Dr. Toth 20.20 Budapesta, zi şi noapte (s) 21.40 Între prieteni (s) 22.20 Dragoste şi război (s) 23.50 Minţi criminale (s) 24.55 Motocicliştii (s) 02.00 Reflector

REDACŢIA NU ŞI ASUMĂ RESPONSABILITATEA PENTRU EVENTUALELE SCHIMBĂRI

DIGI FILM

07.50 Blonda de la Drept. Com. 09.30 Omul bicentenar 11.45 O minciună gogonată. Com., 2002. 13.15 Alegerea vieţii. Dramă, 2001 14.50 Super 8. Thriller, 2011. 16.40 Blonda de la drept 2. C, 2003. 18.15 Promised Land. Tărâmul făgăduinţei 20.00 Celeste şi Jesse pentru totdeauna. Dr., 2012. 21.35 Cursă fără frâne. Acţiune, 2012. 23.10 Hostel - Căminul ororilor. Horror. 2006. 00.45 O afacere cu numere. Comedie, 2000. 02.35 Jesus Christ Superstar. Dramă, 1973. 04.25 Super 8. Thriller, 2011.

Pas cu pas, în tainele istoriei FOTO: V.F.

Unirea „trăită" de elevi la muzeul arădean

Complexul Muzeal Arad a invitat preşcolarii şi elevii să sărbătorească Unirea Principatelor Române.

ARAD. Cu prilejul împlinirii a 156 de ani de la Unirea Principatelor Române (24 ianuarie 1859), Muzeul arădean a propus grădiniţelor şi şcolilor vizite tematice ghidate (pentru clasele V-XII) iar micii istorici au fost invitaţi să descopere secretele muzeului şi a colecţiilor sale în cadrul atelierelor interactive (concepute pentru preşcolari şi elevii claselor a IV-a).

Ieri, înainte de amiază, preşcolarii Grădiniţa PP „Elefănţelul" Arad, însoţiţi de educatoarele lor, au participat la o provocare - concurs interactiv -, de tipul „cu mâinile pe obiecte" şi apoi la un atelier de creaţie pentru copii. Muzeografii le-au stârnit copiilor curiozitatea faţă de obiectele din muzeu, le-au facilitat (pe înţelesul lor) familiarizarea cu faptul istoric şi patrimoniul cultural local.

Proiectul educaţional „Sărbătoreşte Unirea Principatelor Române la muzeu!", propus şcolilor arădene de către Departamentul Relaţii publice şi educaţie al Complexului Muzeal Arad, se bucură de succes în rândul copiilor, la atelierele de la muzeu fiind deja înscrise şi alte grupuri, de la preşcolari până la liceeni.

JA-V.F.

Astăzi, la muzeu

Activităţile propuse de muzeu continuă şi astăzi, când vor veni vizitatori de la: Şcoala Gimnazială „Ştefan Cicio-Pop", Liceul Tehnologic de Transporturi Auto „Henri Coandă", Colegiul Tehnic de Construcţii şi Protecţia Mediului, Şcoala Gimnazială „Iosif Moldovan" etc.

Premiile de fidelitate JA

Invitat special al tragerii la sorţi a fost Eusebiu Pistru, deputat al Partidului Naţional Liberal Arad.

Eusebiu Pistru a extras plicurile câştigătoare FOTO: DIANA DUŢU

ARAD. Concursul „Premiile de fidelitate Jurnal arădean" şi-a desemnat câştigătorii din luna ianuarie, primii norocoşi din acest an. Numele lor au fost stabilite prin tragere la sorţi, de către Eusebiu Pistru, deputat PNL Arad. El le-a purtat noroc în special cititorilor noştri din localităţile judeţului, doar patru din plicurile câştigătoare fiind din municipiu.

Iată şi numele tuturor celor zece norocoşi, în ordinea extragerii plicurilor câştigătoare:

1. Emilia Hornea, Arad, str. Vârful cu Dor nr. 14;
2. Luiza Bogdan, Arad, str. Lalelelor nr. 17;
3. Petru Merticariu, loc. Agrişul Mare nr. 81;
4. Nicolae Kiss, Arad-Micălaca, bl.313, ap.16;
5. Vasile Contraş, loc. Pâncota, str. Avram Iancu nr. 70;
6. Ioan Valea, loc. Seliştea (com. Cărand), nr. 212;
7. Traian Morcan, loc. Hălmagiu, Calea Moţilor nr. 39;
8. Ioan Baba, loc. Sâmbăteni nr. 418;
9. Ioan Demian, Arad, str. Ineului nr. 4, bl.15A, ap.14;
10. Elena Popa, loc. Şagu nr. 102.

Câştigătorii „Premiilor de fidelitate" sunt aşteptaţi luni, 26 ianuarie, ora 11.00, la sediul redacţiei (Bulevardul Revoluţiei nr. 62, etaj II). Ridicarea premiului se va face pe baza buletinului/cărţii de identitate şi a chitanţei-abonament.

JA-D.D.

Gheorghe Pele FOTO: JA

Război verbal Pele-Purcaru, la ANIF

ARAD. Aflat la Bucureşti, unde este angajat al ANIF, ca şi consilier, Mircea Purcaru răspunde la declaraţiile lui Gheorghe Pele, care a revenit ca director la Arad. „Pele spune, ironic, să merg la el să-mi dea de lucru, fiindcă este mult de lucru. În cele două luni cât am fost detaşat de la Bucureşti la Arad, ca director, am constatat exact ceea ce recunoaşte Pele, că preferă să dea altora de lucru, el neavând acest exerciţiu. Chiar mi-a dat de lucru, am făcut în două luni ce nu a făcut el în tot mandatul. Am aranjat sediul, care era în stare jalnică, nu s-a mai zugrăvit acolo de 14 ani, uşile, ferestrele şi mobilierul erau vraişte. Am rezolvat problema centralei termice, care a explodat în 2013, ca să nu îngheţe oamenii de frig. În cele două luni, în urma numeroaselor diligenţe pe care le-am făcut, au demarat lucrările de desecare la canalul de la Nădlac, pentru realizarea subtraversării la autostradă, pentru utilajele agricultorilor nădlăcani", spune Purcaru. **JA-S.T.**

Interviu JA. **Dr. Ion Botezatu, medic primar chirurgie generală în cadrul Hyperclinicii MedLife Genesys**

Delicateţea bolilor proctologice

La Medlife Genesys Arad, consultul şi orice tip de intervenţie se fac, cu profesionalism, în acelaşi loc.

Ce este proctologia?

ION BOTEZATU. Proctologia este o ramură a chirurgiei digesive care studiază şi tratează bolile canalului anal şi a regiunii din jurul orificiului anal (perianal). Termenul de proctologie provine din porţiunea terminală a canalului anal care se deschide la exterior (annulus, lat = inel; proctos, gr = inel, anus), deci calea prin care sunt eliminate în exterior materiile fecale şi gaze. Patologia (bolile) anoperianale reprezintă o serie de afecţiuni aparent banale, dar care pot fi responsabile de suferinţe importante şi care au un potential de evoluţie naturală spre complicaţii şi sechele redutabile, chiar infirmizante.

Care este paleta de boli din sfera ano-perianală?

ION BOTEZATU. În general, pacienţii mi se adresează fiind terorizaţi, prin semnele de boală locală, ca fiind interpretate în cadrul unei boli neoplazice (canceroase), motiv pentru care prin explorări suplimentare, dar obligatorii, se exclude suspiciunea iniţială în marea majoritate a cazurilor. Bolile din sfera ano-perianală pot fi sistematizate în două categorii: *boli benigne (necanceroase): boala hemoroidală, fisura anală, abcesele ano-perianale, fistule, condilomatoza, micoze, inflamaţii nespecifice de diferite cauze; *boli maligne (canceroase) sunt dominate de cancerul ano-perianal şi boala Chron care necesită tratament de specialitate în clinici de onco-chirurgie.

Ce se înţelege prin boala hemoroidală?

ION BOTEZATU. Termenul de „hemoroizi" este de origine greacă (haima = sânge şi thoos = scurgere) şi care se manifestă prin pierderi de sânge, respectiv hemoragie. Canalul anal este delimitat la extremităţi prin doua plexuri hemoroidale: plexul hemoroidal intern localizat la circa 4-5 cm de orificiul anal şi care în mod normal este bine reprezentat, şi plexul hemoroidal extern constituit din mici vene subcutanate localizate sub marginea sfincterului extern. Dilataţiile peste limita normală a acestor plexuri venoase, predominent a plexului hemoroidal intern, duce la suferinţa mucoasei şi a peretelui venos. Aceasta se produce prin creşterea presiunii în interior datorită unor factori cum ar fi: constipaţia habituală, obezitatea, statul pe scaun în timp prelungit, eforturi fizice mari în ritm susţinut şi factorului genetic (lipsa sau conţinutul insuficient de colagen care dă elasticitate peretelui vascular).

De ce suferinţa hemoroizilor interni este dominantă şi care sunt semnele pentru care pacientul se prezintă la medic?

ION BOTEZATU. După cum am menţionat, pachetul vascular intern este mai bine reprezentat în mod normal, totodată hemoroizii interni sunt primii care preiau creşterea presiunii venoase datorită factorilor precizaţi anterior, pe fond de scădere a elasticităţii peretelui vascular venos care este cu rezistenţă mai scăzută. Semnele cardinale ale suferinţei hemoroidale interne sunt două: *rectoragia (sângerare cu sânge roşu) datorită producerii de mici zone de efracţie a peretelui venos şi a mucoasei şi care pot apărea în timpul scaunelelor sau după scaun, uneori spontane, în diferite grade, motiv pentru care pacientul este alertat şi se prezintă la medic; *durerea în timpul scaunului, după scaun sau în permanenţă, mergând de la un simplu disconfort până la durere cu caracter continuu în diferite grade. Durerea este rezultatul apariţiei fisurii anale (plesnitura) apăruta pe mucoasa care acopera sfincterul anal intern cu localizare posterioara în punct fix. Fisura apare datorită scăderii rezistenţei mucoasei canalului anal de sub hemoroizii interni. Alte semne însoţitoare sunt prolaps, scurgeri, prurit (mâncărime), tulburări ale tranzitului intestinal. Cât priveşte hemoroizii externi, complicaţia de elecţie este tromboza hemoroidală (cheag de sânge reţinut submucos) şi care se evcauează prin trombectomie sub anestezie locală.

Care este tratamentul actual al hemoroizilor interni?

ION BOTEZATU. De la început trebuie să menţionez că acest tratament este uşor de suportat de pacient (deoarece este nedureros) pentru simplul motiv că zona de localizare a hemoroizilor interni este lipsită de sensibilitate dureroasă, având însă grijă ca în prealabil să fie tratată corect fisura anală prin proceduri de ungere. Tratamentul constă în două proceduri: *bandarea (ligaturarea hemoroizilor) cu un aplicator prin care se strangulează la bază hemoroidul cu un inel cauciucat şi care ulterior se necrozează şi cade împreună cu inelul.; *diatermocoagularea cu radiaţii infraroşii (ultracalorice) aplicate în jurul hemoroidului bandat pentru distrugerea venelor de aport ale hemoroidului. Acest tratament se efectuează ambulator în sesiuni succesive, la intervale de 7-10 zile până la dispariţia pachetelor hemoroidale, când mucoasa devine netedă şi cu vascularizaţie de neoformatie difuză. Ulterior pacientul primeşte indicaţii de tratament conservator, de întreţinere pentru a împiedica recidiva.

Care este procentul de recidivă a hemoroizilor interni?

ION BOTEZATU. Majoritatea autorilor menţionează procentul de recidivă de circa 5-6%, în masura în care pacientul nu este expus la factorii de risc menţionaţi. Din acest motiv pacientul este monitorizat astfel încât tratamentul să fie scurt şi eficient în caz de recidivă.

Plus de atenţie

„Problemele delicate au nevoie de un plus de atenţie – susţin reprezentanţii MedLife Genesys. În cadrul Hyperclinicii MedLife Arad, problemele specifice sunt tratate cu delicateţe şi profesionalism. Aici regăsiţi singurul centru de profil din Arad, integrat într-un spital privat în care consultul şi orice tip de intervenţie se fac în acelaşi loc".

PDL Arad - 65% din noul PNL

Conform negocierilor în cadrul comisiei de implementare a fuziunii PNL-PDL, fostul PDL va avea 65% din noile structuri de conducere.

Deocamdată, rămân copreşedinţi FOTO : JA

ARAD. Copreşedintele PNL Arad, Gheorghe Falcă, a participat la o nouă şedinţă a comisiei comune PDL-PNL privind implementarea fuziunii celor două partide în teritoriu. Chiar dacă la nivel central fuziunea s-a făcut la paritate, în teritoriu lucrurile stau altfel. În funcţie de rezultatele obţinute de către cele două partide la alegeri, fie PNL, fie PDL au pondere mai mare în structurile judeţene şi locale de conducere. La Arad, de exemplu, s-a căzut de acord ca 65% din locurile în birourile judeţene, municipale şi locale să revină PDL, iar 35%- PNL. Totodată, s-a decis ca acolo unde primarii pe funcţii conduc organizaţiile locale aceştia să devină preşedinţi unici ai noului partid PNL, în celelalte organizaţii funcţionând în continuare conducerile bicefale, până la alegerile din 2017. Decizia a lăsat loc la speculaţii, unii afirmând că Gheorghe Falcă va prelua singur conducerea organizaţiei judeţene Arad.

> S-a înţeles greşit, este vorba despre organizaţii locale, nu de organizaţia judeţeană, care rămâne cu doi copreşedinţi
> **GHEORGHE FALCĂ**

Senatorul Ioan Cristina, copreşedinte al PNL Arad, spune că sunt interpretări eronate, el şi Falcă fiind în continuare copreşedinţi ai PNL Arad. Cu amendamentul că vor conduce un Birou Permanent Judeţean alcătuit din 65% foşti membri PDL şi 35% foşti membri PNL. În judeţ, spune Cristina, primarii pe funcţii vor prelua, într-adevăr, preşedinţia, iar acolo unde nu sunt primari PNL vor rămâne copreşedinţi. Varianta este confirmată şi de către Sergiu Bîlcea şi Gianina Pistru, membri ai comisiei locale de implementare a fuziunii. Ei precizează că aceste criterii vor fi votate de către Consiliul Director al noului PNL, la Bucureşti, pe 31 ianuarie, urmând să fie puse în aplicare. Ulterior, Gheorghe Falcă a confirmat că zvonul a fost cauzat de interpretarea eronată a deciziei privind preluarea funcţiei de preşedinte de către primarii care conduc organizaţii locale. **JA-S.T.**

COMENTARIU

Simion Todoca

Curat murdar constituţional!

Curtea Constituțională a României este cel mai grăitor exemplu în privința degradării instituțiilor statului sub domnia Băsescului. Având la îndemână o unealtă docilă, dependentă de el până la limita extremă, respectiv PDL-ul, Băsescu şi-a permis absolut tot ce a vrut el. Şi-a creat propria lui justiţie, înţesată de indivizi care tremură de teamă că vor fi descoperite scheletele pe care le au prin dulapuri şi sunt capabili să sfideze orice literă de lege, orice urmă de bun simţ sau practică judiciară corectă, pentru ca jupânul să fie satisfăcut. Foşti lipitori de afişe sau ţuţări pe la partid au fost făcuţi peste noapte procurori, pentru a putea fi folosiţi pe post de trupe de comando împotriva adversarilor politici. La un momentdat şi-a dat seama cât de mult ar conta dacă ar avea în mână Curtea Constituţională, cât de uşor ar putea-o transforma dintr-o instituţie aparent banală într-o armă de temut. Drept urmare, a făcut cum a făcut şi şi-a „implantat" la Curtea Constituţională slugi supuse, unele dintre ele neavând nimic în comun cu meseria de judecător.

> Vor trece ani şi ani până când Curtea Constituţională va fi pusă între limitele ei fireşti, pe baze legale

Cea mai prestigioasă- teoretic-instituţie a statului a fost crunt batjocorită, dusă în derizoriu, prin impunerea lui Augustin Zegrean, un individ absolut jalnic, care nu a fost niciodată judecător. Cine ştie ce păcate grele o fi făcut acest Zegrean pe vremea când era jurist la o fabrică socialistă, iar Băsescu ştie şi îl ameninţă că dă totul în vileag dacă nu ascultă orbeşte poruncile. Având în mână majoritatea în interiorul CCR, Băsescu a transformat-o inclusiv în instrument de luptă împotriva Parlamentului, după ce PDL a pierdut guvernarea şi majoritatea. Orice lege a adoptat noua majoritate parlamentară, dacă lui Băsescu nu i-a convenit şi-a pus ţuţării să o conteste la CCR, pentru ca aceasta să o declare neconstituţională.Iar Zegrean şi compania s-au supus deîndată, indiferent despre ce era vorba. De parcă nu ar fi fost suficient de populată de indivizi necompetenţi, CCR a fost „întărită" cu Daniel Morar, cel care i-a dat lui Băsescu imunitate absolută şi-prin intermediul PSD, de această dată- cu Toni Greblă, un interlop în toată puterea cuvântului.

simion.todoca@russmedia.ro

Traian Igaş FOTO: JA

Igaş îl somează pe ministrul Agriculturii

ARAD. Senatorul Traian Igaş a trimis ministrului Agriculturii, Daniel Constantin, o adresă oficială, în care îi cere să urgenteze eliberarea noilor documente necesare agricultorilor pentru a putea comercializa legal produsele. Conform noilor prevederi legale, certificatele de producător vor fi înlocuite cu atestatul şi certificatul de producător. Pentru aceste două documente în cadrul actului normativ se stipulează faptul că vor fi emise două ordine comune distincte care vor reglementa modelul atestatului/carnetului de producător.

„Legea a intrat în vigoare la începutul lunii noiembrie a anului trecut, dar solicitanţii sunt blocaţi din a-şi desfăşura conform legii activitatea, întrucât nu s-a emis ordinul comun al ministrului agriculturii si dezvoltării rurale şi al ministrului dezvoltării regionale şi administraţiei publice în ceea ce priveşte carnetul de comercializare a produselor din sectorul agricol, deşi termenul specificat în alin. 1, art. 9 din legea menţionată este de 30 de zile de la data intrării in vigoare a prezentei legi", arată Igaş. **JA-??**

Purcaru: Falcă îi „amăgeşte" pe primari

Preşedintele PC Arad, Mircea Purcaru, crede că Gheorghe Falcă intră în contradictoriu cu Vasile Blaga pentru a-şi atrage susţinerea primarilor.

Mircea Purcaru FOTO: JA

ARAD. Preşedintele PC Arad, Mircea Purcaru, critică decizia Asociaţiei Municipiilor din România, de a susţine alegerea primarilor într-un singur tur. Totodată, spune Purcaru, Gheorghe Falcă, prin declaraţiile sale, dovedeşte încă o dată că nu are nimic în comun cu liberalismul, rămânând „PDL-ist până în măduva oaselor". Din păcate, mai spune el, foştii liberali arădeni s-au transformat şi ei în PDL-işti. „Gheorghe Falcă a dovedit încă odată că rămâne PDL-ist până în măduva oaselor, iar foştii liberali arădeni nu au nicio şansă de a-l face să-şi schimbe mentalitatea. Dimpotrivă, ei înşişi se transformă în autentici PDL-işti, aplaudând şi respectând fără crâcnire orice poruncă a lui Falcă. El ştie că aşa zisul PNL, PDL revopsit, nu va avea nicio şansă la alegerile locale dacă alegerea primarilor va fi în două tururi. Logic, este împotriva a două tururi, pentru ca primarii lor aflaţi pe funcţii să rămână în continuare, chiar dacă o fac obţinând sub 30% din voturi.

De ce riscă Falcă un conflict cu Blaga şi Gorghiu - de fapt, doar cu Blaga, pentru că pe Gorghiu nici nu o bagă în seamă - exprimându-se public împotriva poziţiei oficiale a partidului? Explicaţia este simplă: vrea să-şi menţină sprijinul primarilor PNL şi PDL din judeţ, dar şi să-i momească pe unii de la PSD, amăgindu-i că el, ca membru în conducerea „noului PNL" nu va permite schimbarea sistemului de alegere a primarilor şi preşedinţilor de consilii judeţene într-un singur tur. Mai mult, punându-se, periodic, în contradictoriu cu Blaga, Falcă speră că va câştiga suficienţi adepţi în structurile de conducere pentru a-i lua acestuia locul", a declarat Purcaru. **JA-S.T.**

PNR : Bognar vrea să conducă justiţia

ARAD. Preşedintele PNR Arad, Ion Stan, vicepreşedinte la nivel naţional, acuză UDMR că „forţează nota" pretinzând privilegii care vin în contradicţie cu drepturile majorităţii. „ După ce în permanenţă s-a ţinut „scai" de partidele aflate la Putere, obţinând mult peste drepturile minorităţilor cerute de către Consiliul Europei, Comisia Europeană şi celelalte organisme, UDMR nu încetează cu pretenţiile, din ce în ce mai exagerate.

Bognar Levente spune că nu mai trebuie respectate legile, care prevăd anumite drepturi administrative pentru maghiari în localităţile cu 20% pondere, ci maghiara să fie folosită inclusiv în justiţie în toate localităţile cu 5.000 de maghiari. D-lui Bognar nu-i ajunge că minoritatea maghiară conduce cultura arădeană şi până de curând, românească, vrea ca, măcar pe plan local, să conducă şi justiţia, pentru satisfacerea tuturor intereselor moştenitorilor - reali sau falşi- ai ungurilor care stăpâneau Ardealul înainte de 1918. El vorbeşte despre realizarea „parţială" a deziderateloor maghiarilor, expuse în programul alcătuit la Arad, peste noapte, pe genunchi. În documentul cu pricina se spune că acele „deziderate" trebuie realizate prin mijloace democratice, dar întreaga istorie a UDMR este antidemocratică. Reprezentarea maghiarilor în toate structurile administrative locale şi centrale trebuie păstrată indiferent de schimbarea guvernelor, spune Bognar. Unde mai este democraţia? De 25 de ani, UDMR participă ilegal la alegeri, pentru că nu este partid politic. De ce nu se înscrie ca partid? Tocmai pentru că, în accepţiunea lui Bognar, UDMR trebuie să fie la putere orice s-ar întâmpla", spune Ion Stan. **JA-S.T.**

Ion Stan FOTO: JA

Adrian Ţolea FOTO: JA

Sabia lui Damocles, deasupra CJA

ARAD. Vicepreşedintele CJA, Adrian Ţolea, a solicitat compartimentului juridic să analizeze cu maximă atenţie textul prin care Ordonanţa Dragnea este declarată neconstituţională. Ţolea împărtăşeşte punctul de vedere al lui Ludovic Orban, care a declarat că în toate consiliile locale şi judeţene trebuie să se constate încetarea mandatelor consilierilor care, în virtutea Ordonanţei, şi-au schimbat apartenenţa politică. „Din ce am înţeles eu, CCR a făcut distincţie între primari şi consilieri, soarta primarilor traseişti urmând să fie decisă de către Parlament. Totodată, însă, sunt voci care spun că şi în privinţa consilierilor tot Parlamentului îi revine sarcina de a decide. După părerea mea, trebuie să-şi piardă mandatul, de fapt, să se constate încetarea de facto a mandatelor acestora. Desigur, ca om politic voi susţine poziţia partidului. Probabil, la Consiliul Naţional al PNL, din 31 ianuarie, se va discuta clar şi această temă şi se va lua o decizie valabilă pentru toţi. Deocamdată nu ni s-a comunicat nimic oficial, am văzut doar care este opinia vicepreşedintelui Ludovic Orban, pe care, aşa cum am spus, o împărtăşesc", spune Ţolea.

Dacă se pune în aplicare ceea ce a spus Orban, îşi vor pierde mandatele şapte consilieri: 2 de la PC (Daniel Duruş şi Ioan Vesa), 1 de la PSD (Cosmin Pereteatcu), 3 de la PP-DD (Remus Guţu, Gheorghe Seculi şi Valentin Covaliv) şi 1 de la PDL(MC-L), Daniel Negrea. Trebuie remarcat, însă, că fostul PDL pierde consilierii judeţeni care au migrat de la PP-DD, în frunte cu vicele CJA, Remus Guţu. Ceea ce, însă nu-i afectează majoritatea, pentru că au venit în tabăra sa liberalii. **JA-S.T.**

Douăsprezece persoane au fost ucise în troleibuz FOTO: EPA

Un nou bombardament în oraşul Donețk

DONEȚK. Treisprezece persoane au fost ucise ieri dimineață la Donețk, în estul Ucrainei, în momentul în care un troleibuz a fost lovit de un obuz într-un cartier al orașului care până în prezent a fost ferit de lupte, a declarat un reprezentant al primăriei pentru AFP. „Douăsprezece persoane au fost ucise în troleibuz și o alta într-o mașină care trecea prin apropiere", a precizat un reprezentant al Serviciilor de urgență din oraș, un bastion al rebelilor separatiști ruși. Circa zece persoane au fost rănite, potrivit unui prim bilanț oferit de aceeași sursă. Miercuri seara, un bombardament în cartierul situat în apropierea aeroportului din Donețk, epicentrul luptelor între forțele ucrainene și cele rebele, s-a soldat cu un mort într-un autobuz lovit, de asemenea, de un obuz, a declarat pentru AFP un oficial din cadrul primăriei orașului, Ivan Prihodko. La 14 ianuarie, un bombardament împotriva unui baraj al armatei ucrainene în apropiere de Volnovaha (estul Ucrainei) a lovit un alt autobuz, provocând 12 morți, toți civili. Kievul și rebelii s-au acuzat reciproc că ar fi la originea bombardamentului.

SURSA: MEDIAFAX

Risc de atacuri teroriste în UE

Uniunea Europeană este pe cale de a elabora un plan pentru combaterea terorismului.

PARIS. Statele membre ale Uniunii Europene trebuie să intensifice măsurile pentru combaterea terorismului, în contextul riscurilor comiterii unor atentate de către rețeaua Al-Qaida sau de indivizi radicalizați, avertizează surse din cadrul serviciilor de spionaj și politicieni, conform AFP.

„Există motive de preocupare și pentru a fi extrem de vigilenți", a declarat un oficial din cadrul serviciilor de securitate, sub protecția anonimatului. „Rețeaua Al-Qaida este slăbită, dar poate organiza un atac contra Occidentului pentru a demonstra că încă există. Aceste preocupări

Arnaud Danjean FOTO: EPA

sunt împărtășite de serviciile de informații, în special de către MI5" (Serviciul britanic de informații interne), adaugă oficialul.

„Mă tem de un atac de amploare comis de Al-Qaida. Însă cea mai mare amenințare este terorismul individual", confirmă eurodeputatul francez Arnaud Danjean, fost membru al serviciilor de spionaj.

„Problema cu grupul terorist Stat Islamic nu este că ar comite vreun atentat, ci că îi inspiră pe alții", adaugă Danjean, avertizând că există în continuare riscul unor atentate precum cele din Franța, soldate cu 17 morți.

Potrivit serviciilor de spionaj, peste 3.000 de europeni radicalizați au devenit membri ai grupurilor teroriste din Siria și Irak.

Uniunea Europeană este pe cale de a elabora un plan pentru combaterea terorismului, care va fi analizat pe 29 - 30 ianuarie, la reuniunea miniștrilor de Interne și ai Justiției.

SURSA: MEDIAFAX

Statele Unite resping cererea Ungariei

BUDAPESTA. Statele Unite au respins cererea Ungariei de a-i suspenda imunitatea diplomatică lui Andre Goodfriend, fostul însărcinat cu afaceri american la Budapesta, în prezent adjunct al șefului misiunii, a declarat un oficial din Ministerul ungar de Externe, citat de MTI.

Levente Magyar, secretar de stat pentru relații diplomatice economice, a afirmat că Guvernul ungar a primit miercuri răspunsul SUA la cererea sa de a-i suspenda imunitatea diplomatică lui Andre Goodfriend. Prin urmare, Guvernul consideră acest caz închis, a adăugat el.

Procurorul ungar, prin intermediul Ministerului de Externe, a transmis această cerere secretarului de Stat american, în legătură cu un proces intentat de directoarea Fiscului, Ildiko Vida, care voia să-l dea în judecată pe Goodfriend pentru calomnie, deoarece numele ei apare pe o listă cu oficiali ungari care au interdicție de intrare în SUA fiind suspectați de corupție.

Procurorul a subliniat că o eventuală suspendare a imunității i-ar fi dat lui Goodfriend ocazia de a-și susține declarațiile publice în fața sistemului de justiție independent al Ungariei.

SURSA: MEDIAFAX

Cale ferată Moscova-Beijing

HONG KONG. Rusia și China vor construi o cale ferată de mare viteză în valoare de 1.500 de miliarde de yuani (242 miliarde de dolari) între Moscova și Beijing, care va reduce durata călătoriei între cele două capitale la numai două zile, a anunțat administrația municipală a Beijingului, relatează Bloomberg. În prezent, călătoria cu trenul între Beijing și Moscova durează șase zile, potrivit AFP. Linia ferată care va lega cele două orașe va avea aproximativ 7.000 de kilometri, depășind ca lungime de peste trei ori cea mai lungă linie de mare viteză existentă în prezent, între Beijing și orașul Guangzhou din sudul Chinei, și va trece prin Kazahstan.

SURSA: MEDIAFAX

Apel la încetarea ostilităţilor

În estul Ucrainei, luptele s-au intensificat în ultimele zile.

BERLIN. Miniștrii de Externe german, francez, rus și ucrainean au făcut apel la „încetarea ostilităților" în estul separatist al Ucrainei, potrivit unei declarații comune făcute publice la finalul unei reuniuni care a avut loc miercuri seara la Berlin, relatează AFP.

„Miniștrii îndeamnă toate părțile să înceteze ostilitățile și să-și retragă armele grele în acord cu linia de contact" stabilită prin acordurile de la Minsk, potrivit comunicatului. Am făcut „progrese concrete" în negocierile privind dezescaladarea crizei din Ucraina, a declarat șeful

Frank-Walter Steinmeier FOTO: EPA

diplomației germane, Frank-Walter Steinmeier, după trei ore de discuții cu omologii săi în formatul denumit „Normandia". „Ne-am pus de acord asupra liniei" de contact, a dat asigurări el. Cu câteva ore înainte de începerea reuniunii, președintele ucrainean Petro Poroșenko a afirmat că „peste 9.000 de militari ai Federației Ruse" se află în țara sa, „cu peste 500 de tancuri, piese de artilerie grea și transportoare de trupe".

SURSA: MEDIAFAX

Marş al radicalilor antiislamişti germani

LEIPZIG. Mișcarea germană împotriva „islamizării" PEGIDA a adunat miercuri seară la Leipzig numai 15.000 de manifestanți, cu mult sub așteptările organizatorilor care mizau pe o participare între 40.000 și 60.000 de persoane, după ce și-a anulat de teama atentatelor mitingul prevăzut luni la Dresda, a informat poliția germană, potrivit AFP.

Circa 20.000 de contramanifestanți au încercuit marșul LEGIDA (Locuitori din Leipzig contra islamizării Occidentului), masat în fața Operei, care se prezintă ca o versiune locală a mișcării PEGIDA, apărută în toamnă la Dresda (est).

Legătura feroviară dintre Dresda și Leipzig a fost serios perturbată de două incendii survenite în cursul după-amiezii pe calea ferată, conform poliției și companiei feroviare Deutsche Bahn, situație ce a afectat participarea la un miting sau celălalt.

În total, afluența s-a dovedit de trei ori mai mică în comparație cu cele 100.000 de persoane așteptate de autorități pentru întreaga seară, pentru care au mobilizat 4.000 de polițiști, unități federale întărind forțele de ordine locale.

„Noi suntem poporul!" („Wir sind das Volk!"), au scandat participanții la marșul LEGIDA, un slogan care a aparținut manifestanților contra regimului din RDG, cu puțin înainte de căderea Zidului Berlinului, la sfârșitul anului 1989.

SURSA: AGERPRES

15.000 de manifestanți s-au adunat la protest FOTO: FAN

Au încheiat un acord comun de ieşire din criză

SANAA. Președintele yemenit Abd Rabbo Mansour Hadi și membrii miliției șiite care au ocupat palatul prezidențial din Sanaa au încheiat, miercuri seara, un acord de ieșire din criză, după mai multe zile de violențe în capitala Yemenului, a anunțat agenția oficială Saba, relatează AFP. Potrivit acordului, membrii miliției (houthi) vor părăsi palatul prezidențial, pe care l-au ocupat marți, și îl vor elibera pe șeful de cabinet al lui Hadi, răpit sâmbătă. În schimb, proiectul de Constituție, contestat de houthi, va fi amendat, continuă agenția. Aceste măsuri vor fi puse în aplicare „imediat". Secretarul de Stat american John Kerry a reacționat imediat, apreciind că acordul acceptă majoritatea solicitărilor miliției houthi. Statele Unite au făcut apel, miercuri, la o soluționare pașnică a conflictului din Yemen, o țară-cheie, potrivit Washingtonului, în lupta, în special cu ajutorul avioanelor fără pilot, împotriva grupării Al-Qaida în Peninsula Arabia (AQPA). Yemenul a devenit instabil după înlăturarea de la putere, în 2012, a fostului președinte Ali Abdallah Saleh.

Trimişi în judecată de procurorii anticorupţie

BUCUREȘTI. Fostul deputat Viorel Hrebenciuc, fiul acestuia, Andrei Hrebenciuc, deputatul Ioan Adam, senatorul Tudor Chiuariu și alte 13 persoane au fost trimiși în judecată de procurorii anticorupție, în dosarul retrocedării ilegale de păduri. În acest dosar vor fi judecați și Gheorghe Paltin Sturdza, beneficiarul a peste 43.000 de hectare de pădure din județul Bacău, judecătorul Lorand Andras Ordog de la Tribunalul Covasna, șeful Romsilva, Adam Crăciunescu, judecătoarea Anca Roxana Adam de la Tribunalul Brașov, soția lui Ioan Adam, Dan Costin Bengescu, Iosif Kadas, Sorin Ion Iacob, Jănică Poenaru, Ioan Gheorghe Varga, Daniel Constantin Călugăr, Ioan Mătășel, Rodica Gabriela Zaharia și Iulian Durlan. Instanța supremă nu a stabilit încă primul termen.

Viorel Hrebenciuc, Ioan Adam, Gheorghe Paltin Sturdza, Lorand Andras Ordog, Dan Costin Bengescu și Iosif Kadas sunt arestați preventiv, iar Andrei Hrebenciuc, Sorin Ion Iacob și Jănică Poenaru, în arest la domiciliu.

SURSA: MEDIAFAX

aradjob.ro

Îl iubeşte pe Superman

DECLARAŢIE. Ales să poarte costumul roş-albastru al Omului de Oţel, Henry Cavill se simte excelent în această partitură şi speră să poată reveni în aventurile îndrăgitului supererou multă vreme de acum încolo. Iată declaraţia făcută postului TV The Anglophile Channel: „Iubesc acest personaj. Îmi place să lucrez cu Warner Bros. şi îmi place ce fac ei cu personajul, aşa că să-mi ţineţi pumnii, să pot spune povestea lui mulţi, mulţi ani de-acum încolo".

Cavill va putea fi văzut pentru a doua oară drept Superman în Batman V Superman: Dawn of Justice, alături de Ben Affleck (Batman) Gal Gadot (Wonder Woman), Ray Fisher (Cyborg), Jason Momoa (Aquaman), dar şi Jesse Eisenberg (Lex Luthor). Actorul a arătat recent că Batman V Superman va intra în istoria cinematografului datorită confruntării fără precedent într-un lungmetraj dintre extrem de popularii eroi de benzi desenate, Batman şi Superman.

D-ALE ACTORILOR

SUFERĂ DE DISLEXIE

Încredere. Actriţa Jennifer Aniston a povestit recent despre faptul că a fost diagnosticată în urmă cu circa douăzeci de ani cu dislexie, o tulburare nervoasă constând în dificultatea de a citi şi a înţelege ceea ce se citeşte. Actriţa în vârstă de 45 de ani a povestit într-un interviu acordat pentru cea mai recentă ediţie a revistei The Hollywood Reporter, că nu avea deloc încredere în ea şi se considera proastă, pentru că nu reuşea să reţină nimic din ceea ce citea.

VINE LA BUCUREŞTI

Vizită. Actorul american Kevin Sorbo, care l-a interpretat pe eroul Hercule în popularul serial omonim din anii 1990, vine în România, la cea de-a treia ediţie East European Comic Con, care se va desfăşura între 8 şi 10 mai, la complexul Romexpo din Bucureşti. Organizatorii au pregătit numeroase surprize pentru cei 35.000 de vizitatori aşteptaţi la Romexpo. Aceştia se vor bucura de trei scene din care cea principală este dedicată numelor importante de la Hollywood.

SHOW EROTIC

Sexy. Dakota Johnson a fost protagonista unui show erotic incendiar, pentru unul dintre clipurile de promovare ale filmului "Fifty shades of Grey", care va if lansat în februarie. Actriţa arată senzaţional şi, pentru câteva momente, îţi dă impresia că este goală. Dar dacă priveşti pozele mai cu atenţie realizezi că Dakota Johnson poartă un costum de baie de culoarea pielii. Oricum, actriţa arată impecabil şi reuşeşte să îţi crească pulsul cu mişcările ei, chit că poartă haine şi nu o vezi goală.

MORT ÎN PROPRIA CASĂ

Supradoză. Actorul Darren Shahlavi a fost găsit mort în propria casă. Se pare că actorul de 42 de ani a decedat în urmă cu o săptămână, dar ştirea a apărut abia acum. Trupul neînsufleţit al actorului a fost găsit în propria casă. Legiştii au stabilit cauza morţii: „supradoza unor medicamente prescrise". Darren Shahlavi a mai avut în trecut probleme cu alcoolul şi drogurile. Acesta era expert în arte marţiale pe care le practica de la 7 ani şi era un bun cascador.

BOX OFFICE ROMÂNIA

→	**1. TAKEN 3: TEROARE ÎN L.A.** (2 SĂPT.)	153.134	2.818.496,26
→	**2. HACKER** (1 SĂPT.)	21.465	423.980,55
→	**3. AL ŞAPTELEA FIU** (3 SĂPT.)	124.281	2.570.386,88
↓	**4. HOBBITUL: BĂTĂLIA CELOR CINCI OŞTIRI** (5 SĂPT.)	507.31	110.466.870,00
→	**5. PROMISIUNEA** (1 SĂPT.)	11.797	232.778,00
→	**6. OMUL PASĂRE SAU VIRTUTEA NESPERATĂ A IGNORANŢEI** (1 SĂPT.)	7.720	151.811,00
↓	**7. ASTERIX: DOMENIUL ZEILOR** (3 SĂPT.)	40.268	746.638,00
↓	**8. PINGUINII DIN MADAGASCAR** (8 SĂPT.)	202.112	3.823.237,00
↓	**9. EXODUS: ZEI ŞI REGI** (6 SĂPT.)	92.402	1.897.091,00
↓	**10. PADDINGTON** (7 SĂPT.)	85.967	1.398.321,00

În următorul Star Wars?

PERSONAJE. Regizorul Gareth Edwards (Monsters, Godzilla) lucrează acum la primul film Star Wars de sine-stătător, iar pentru rolul principal este dorită actriţa canadiană Tatiana Maslany, devenită celebră după ce a interpretat mai multe personaje în serialul Orphan Black. Conform The Hollywood Reporter, Maslany a dat probă pentru rolul principal alături de Rooney Mara (Girl with the Dragon Tattoo) şi Felicity Jones (Mad Men), cele trei actriţe aflându-se împreună pe lista extrem de scurtă de pe care Edwards îşi va alege protagonista. Conform slashfilm.com, Jones s-ar putea retrage din cursă pentru ca va începe filmările alături de Tom Hanks la Inferno, noua ecranizare după cărţile lui Dan Brown.

Filmul Star Wars nu are un titlu deocamdată şi va începe filmările la Londra, în primăvara acestui an, iar premiera este programată pentru 16 decembrie 2016. Nu se ştie nimic despre subiect, iar zvonurile conform cărora blockbusterul ar prezenta aventurile unor eroi hotărâţi să fure planurile primei Death Star nu au fost comentate de Disney.

American Sniper

Lunetistul American

Inspirat din fapte reale, filmul dezvăluie o poveste cutremurătoare şi emoţionantă.

RĂZBOI. Chris este trimis în Irak cu unica misiune de a-şi proteja camarazii pe câmpul de luptă. Acurateţea ţintei sale a salvat multe vieţi, motiv pentru care colegii de arme l-au supranumit „Legenda". Însă povestea lui a ajuns dincolo de liniile inamicilor, care au pus preţ pe capul său şi l-au transformat în ţintă râvnită pentru insurgenţi. Cu toate dramele războiului, Chris se mai loveşte şi de datoria de a fi soţ şi tată model pentru familia care îl aşteaptă acasă.

În ciuda pericolului şi a dorului de casă, militarul duce la bun sfârşit patru misiuni de război, în care nu-şi lasă în urmă niciun camarad. Totuşi, odată ajuns lângă soţie şi copii, îşi dă seama că traumele de pe câmpul de luptă nu îi vor da pace niciodată.

Record după record

După ce a întrecut estimările iniţiale, „Lunetistul American" depăşeşte record după record odată cu premiera internaţională, dar şi cu lansarea în ediţie limitată din preajma sărbătorilor. Aflată în fruntea box office-ului, drama a avut încasări estimate la 105,3 milioane de dolari în doar patru zile, adunând un total de 108,7 milioane de dolari până la începutul săptămânii.

Spectaculoasa premieră a filmului marchează un record şi pentru întreaga carieră cinematografică a regizorului Clint Eastwood. Printre succesele înregistrate până în prezent de „Lunetistul American" se numără primul loc în topul premierelor din ianuarie, inclusiv pentru a treia şi a patra zi de la lansare. De asemenea, filmul se bucură de cele mai mari încasări obţinute într-o singură zi din ianuarie, de prima poziţie în a patra zi de la premieră pentru un film cu conţinut violent explicit şi cea mai bună lansare din istoria cinematografiei pentru o dramă.

Filmul s-a remarcat şi prin rezultatele obţinute în IMAX, unde a însumat peste 10,6 milioane de dolari în 332 de locaţii, devenind astfel filmul cu cel mai mare profit generat într-un weekend din ianuarie pe acest tip de ecran.

Reacţiile pozitive covârşitoare primite de „Lunetistul American" nu se rezumă doar la cuantificarea rezultatelor de la box office. În plus, drama a primit nota +10 foarte rar acordată de recunoscutul site de profil Cinemascore, istoric devenind unul dintre cele doar 11 filme care au obţinut această notă pe linie, la toate categoriile.

Abordare personală

Conform declaraţiei lui Fellman „Lunetistul American" a ajuns rapid un fenomen cultural, prin faptul că oferă o abordare personală nu doar asupra vieţii lui Chris Kyle, ci şi asupra greutăţilor întâlnite de veteranii de război şi familiile acestora.

! **Regia:** Clint Eastwood, **Cu:** Bradley Cooper, Jake McDorman, Sienna Miller, **Gen film:** Acţiune, Biografic, Război, **Durata:** 132 minute, **Premiera în România:** 23.01.2015

Big Hero 6

Animaţie: Cei şase super eroi

ACŢIUNE. Ştiinţa roboţilor nu are niciun secret pentru micul geniu Hiro Hamada, prin urmare nimeni nu este mai potrivit ca el să dezlege ţele unui complot criminal ce ameninţă cu distrugerea dinamicului şi tehnicizatului oraş San Fransokyo. Cu ajutorul unuia dintre companionii săi, un robot pe nume Baymax, Hiro se alătură unei echipe de luptători pentru dreptate, dornici să îşi salveze oraşul.

! **Regia:** Don Hall, Chris Williams, **Cu:** Scott Adsit, Daniel Henney, **Gen film:** Acţiune, Animaţie, Aventuri, Comedie, **Durata:** 102 minute, **Premiera în România:** 23.01.2015

Unbroken

Un om de neînvins

BIOGRAFIC. Unbroken spune povestea lui Louis Zamperini, maratonist olimpic şi aviator în Al Doilea Război Mondial, care a supravieţuit fără mâncare sau apă şi a făcut faţă unor nenumărate pericole vreme de 47 de zile după prăbuşirea avionului său în Oceanul Pacific. Ajuns pe uscat, pe una dintre insulele japoneze, soldatul american a fost capturat şi încarcerat ca prizonier de război. A fost supus torturilor japonezilor vreme de doi ani. Povestea sa a fost sursa de inspiraţie a romanului „Unbroken: A World War II Story of Survival, Resilience and Redemption", ecranizat acum în regia faimoasei Angelina Jolie.

! **Regia:** Angelina Jolie, **Cu:** Jack O'Connell, Domhnall Gleeson, Garrett Hedlund, **Gen film:** Biografic, Dramă, Război, Sport, **Durata:** 137 minute, **Premiera în România:** 23.01.2015

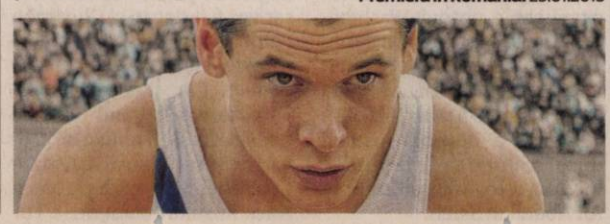

Mortdecai

Mortdecai caută un tablou furat

COMEDIE. Dealer-ul de artă Charles Mortdecai porneşte în căutarea unui tablou furat despre care se zvoneşte că ar conţine un cod secret, cheia spre aurul ascuns al naziştilor. Pentru a-şi duce misiunea la bun sfârşit, eroul trebuie să păcălească răufăcători ruşi, agenţi secreţi ai MI5, un terorist internaţional, dar şi pe superba sa soţie, Johanna.

! **Regia:** David Koepp, **Cu:** Johnny Depp, Gwyneth Paltrow, Ewan McGregor, **Gen film:** Acţiune, Comedie, **Durata:** 106 minute, **Premiera în România:** 23.01.2015

UNDE MERGEM în Arad

CINEMA

CINEMA CITY ATRIUM

- Hobbitul: Bătălia celor cinci oştiri -3D, orele 17:50, 21:40
- Al şaptelea fiu -3D, orele 17:30, 19:40,21:50
- American Sniper, orele 14:30, 17:10, 19:50, 22:30
- Annie, ora 14:20
- Asterix: Domeniul zeilor -3D, orele 14:10, 16:00
- Cei 6 super eroi, subtitrat, orele 15:50, 18:00, 20:10
- Cei 6 super eroi -3D, dublat,orele 14:45, 17:00,19:15
- Cei 6 super eroi -2D, dublat, ora 13:40
- De neînvins, orele 13:20, 16:00, 18:40, 21:20
- Hacker, orele 16:40, 19:30, 22:10
- Mai tăntălău, mai gogoman, ora 22:30
- Mortdecai, orele 15:40, 18:00, 20:20, 22:40
- Paddington, ora 13:00
- Pinguinii din Madagascar -3D, orele 13:20, 15:20
- Promisiunea, orele 17:20, 20:00, 22:20
- Şefi de coşmar 2, ora 15:00
- Taken, orele 14:40, 16:50, 19:20, 20:50, 21:30

CINEMA CITY GALLERIA

- St. Vincent, ora 16:00
- Annie, ora 16:30
- Hobbitul: Bătălia celor cinci oştiri -3D, orele 18:15, 21:10
- Al şaptelea fiu -3D, orele 16:00, 18:10, 20:20, 22:40
- American Sniper, orele 13:40, 16:20, 19:00, 21:40
- Annie, ora 14:10
- Asterix: Domeniul zeilor -3D, ora 13:20
- Cei 6 super eroi, subtitrat, orele 20:15 22:30
- Cei 6 super eroi -3D,dublat, orele 13:20, 15:40, 18:00
- Hacker, orele 15:10, 17:50, 20:30
- Mai tăntălău, mai gogoman, orele 19:00, 22:00
- Mortdecai, orele 14:50, 17:10, 19:30, 21:50
- Paddington, ora 13:50
- Pinguinii din Madagascar -3D, ora 14:00
- Taken, orele 15:00, 17:20, 19:40, 21:20

TEATRE

TEATRUL CLASIC „IOAN SLAVICI"

- **„Cerc oglindă transformare"** de Annie Baker – PREMIERA. Traducerea: Bogdan Budeş; Regia: Cristian Juncu; Scenografia: Cosmin Ardeleanu (duminică, 25 ianuarie, orele 16 şi 19, la sala Studio)

TEATRUL DE MARIONETE

- **„Jocuri magice".** Regia: Titus Jucov; Scenografia: Nina Zabrodin; Distribuţia: Izabela Moţ, Loredana Alexandrescu, Mircea Moţ (duminică, 25 ianuarie, ora 11.00)

„Jocuri magice" la Marionete

Micii spectatori sunt aşteptaţi duminică, 25 ianuarie, ora 11, la o întâlnire cu trei personaje pitoreşti – Alunica, Mofturica şi Ursu – în spectacolul trupei de marionete a TCIS, „Jocuri magice", pus în scenă de regizorul Titus Jucov. Într-o scenografie semnată de Nina Zabrodin, vă vor spune povestea (cu ajutorul păpuşilor) actorii: Izabela Moş, Loredana Alexandrescu, Mircea Moş. FOTO: FAN

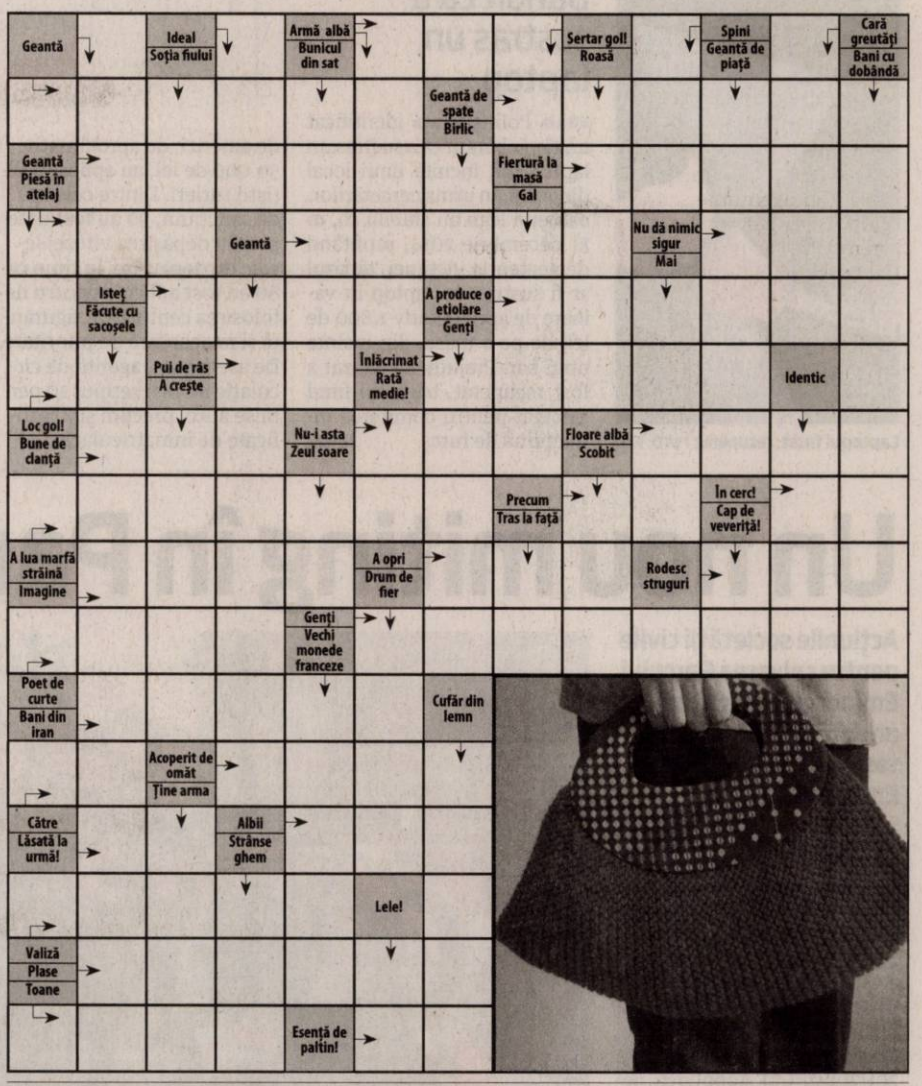

EXPOZIŢII

- **GALERIILE DE ARTĂ „DELTA":** · **Dumitru Şerban - „Sculptura Monumentală în cetate" şi „LAND-ART - Forme şi structuri ambientale"** (9-17)
- **GALERIA DE ARTĂ „ALFA"** (B-dul Revoluţiei, nr. 90): · **„Târg de artă"** expoziţie personală Alfred Hamm (9-17)
- **SALA CLIO** (str. Horea, nr. 8): · **„Art-Image"** - expoziţia Taberei internaţionale „Art-Image", ediţia a III-a (9-17)
- **COMPLEXUL MUZEAL ARAD** (Palatul Cultural, Piaţa G. Enescu 1): · **„Arheologia arădeană de-a lungul vremii"**; · **„Reptile vii"** (intrarea dinspre Parcul copiilor); · **„Un duel vizual"**, expoziţia artiştilor fotografi Dan N. Buruleanu şi Lucian Ionică din Timişoara (Sala Ştiinţele Naturii 2); · **Sunt obiect de muzeu, caut vizitator** (orele 9-17)
- **MUZEUL DE ARTĂ ARAD** (str. Gh. Popa 2-4, et. II): · **Expoziţie de pictură** Gyorgy Kohan din Ungaria (sala Ovidiu Maitec, orele 9-17); **Expoziţia permanentă de artă europeană şi**

SOLUŢIA INTEGRAMEI DIN NUMĂRUL PRECEDENT

I ■ S ■ O ■ S ■ VIS ■ ANOTIMPURI ■ EC ■ TRUC ■ LIEDURI ■ GRADINITA ■ SEF ■ ERE ■ ANA ■ MA ■ R ■ MI ■ NOUA ■ OA ■ FA ■ TATIC ■ BERAR ■ RID ■ NELU ■ TRAI ■ A ■ OCA ■ UNSI ■ TM ■ SPRE ■ AN ■ MEZIN ■ RARITI ■ DA ■ BEA ■ STERSI ■ FLIRT ■ E ■ EN ■ AUZ ■ MAGI ■ FI

AZI LA CINEMA CITY
ATRIUM

Un film în regia lui Russell Crowe FOTO: FAN

„PROMISIUNEA"

În deşertul australian fermierul Connor (Russell Crowe) este celebru pentru modul în care găseşte apă. Visul lui Connor este să-şi crească bine cei trei fii, iar viaţa lui este distrusă când, trimişi pe frontul de la Gallipoli, băieţii nu mai dau niciun semn acasă. Connor va călători în Turcia pentru a descoperi ce s-a întâmplat, dar oare mai este vreo şansă să îşi găsească fiii în viaţă?

VĂ INVITĂM LA...
„Cerc Oglindă Transformare"

Premiera spectacolului „Cerc Oglinda Transformare" va avea loc duminică în sala Studio a TCIS.

Cu două reprezentaţii la Studio FOTO: FAN

ARAD. După ce, la sfârşitul anului trecut, Teatrul Clasic „Ioan Slavici" Arad a prezentat o avanpremieră a spectacolului „Cerc Oglindă Transformare", duminică, 25 ianuarie, vă invită, în sala Studio, la...premieră. Aveţi de ales ora la care doriţi să-l vedeţi: de la ora 16 sau de la ora 19.

Reamintim că este vorba despre un text aparţinând scriitoarei americane Annie Baker, asupra căruia s-a oprit regizorul Cristian Juncu. Premiera mondială a piesei „Cerc Oglindă Transformare" a avut loc în anul 2009, la Playwrights Horizons, textul fiind recompensat cu Premiul Obie pentru „Cea mai bună piesă nouă americană".

Cristian Juncu a revenit la Arad pentru a oferi spectatorilor propria sa viziune asupra acestei cuceritoare piese semnate de Annie Baker. El este regizorul care alege să monteze spectacole cu oameni vii, preocupaţi de lucrurile normale, şi nu cu marginali care vor să salveze lumea sau care meditează la nefericirile capitalismului şi la stratul de ozon. Iar aceşti oamenii vii pe care i-a ales în distribuţia spectacolului „Cerc Oglindă Transformare" sunt Mariana Tofan, Alina Danciu, Ioan Peter, Ovidiu Ghiniţă, Amalia Huţan, scenografia purtând semnătura lui Cosmin Ardeleanu. **JA-V.F.**

AZI LA CINEMA CITY
GALLERIA

Cu Chris Hemsworth şi Viola Davis FOTO: FAN

„HACKER"

Agenţiile secrete din SUA şi China sunt disperate când în peisajul infracţional mondial îşi face apariţia un infractor cibernetic deosebit de periculos. Oricâte operaţiuni de prindere organizează autorităţile, acesta le scapă încontinuu printre degete. Cu ajutorul unui celebru hacker condamnat la 15 ani de închisoare, Nicholas Hathaway, agenţii vor face un adevărat slalom mondial.

FILME ÎN WEEKEND LA TV

SÂMBĂTĂ

- **Strigătul (DIGI FILM, ora 20.00);** · **Mercenarul (TVR 2, ora 20.10);** · **Devoratoarea de bărbaţi I (PRO CINEMA, ora 20.30);** · **Comoara naţională (ANTENA 1, ora 20.30);** · **Gigolo de ocazie (HBO, ora 20.35);** · **De ce eu? (AMC, ora 20.55);** · **Două lozuri (TVR 1, ora 21.00);** · **Luminile Nordului (AXN, ora 21.05);** · **O călătorie cu mama (CINEMAX, ora 21.15);** · **Psihopatul (KANAL D, ora 21.30);** · **Need for Speed: Începuturi (DIGI FILM, ora 21.35);** · **Hoţ de diamante (PRIMA, ora 22.00);** · **Domnul Woodcock (UNIVERSAL CH., ora 22.00)**

DUMINICĂ

- **Cursă explozivă (HBO, ora 20.00);** · **Ecaterina Teodoroiu (TVR 2, ora 20.10);** · **O inimă încă tânără (NAŢIONAL, ora 20.15);** · **Faster: lute ca glonţul (PRO TV, ora 20.30);** · **Calul în luptă (ANTENA 1, ora 20.30);** · **Devoratoarea de bărbaţi II (PRO CINEMA, ora 20.30);** · **Vântul groazei (TV 1000, ora 21.00);** · **Despărţiţi, dar împreună (HBO COMEDY, ora 21.10);** · **Domnişoara Pettigrew (TVR 1, ora 21.10);** · **Vrăjitorul din Oz (TCM, ora 22.00);** · **1984 (AMC, ora 22.000);** · **Iubire elenă (TVR 2, ora 22.10);** · **Ultraviolet (PRO TV, ora 22.15);** · **Django dezlănţuit (DIGI FILM, ora 22.15)**

CĂRŢI NOI ÎN LIBRĂRII

„STONER" DE JOHN WILLIAMS

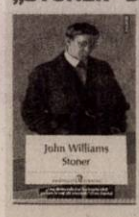

William Stoner, fiul unor fermieri din Vestul Mijlociu, se înscrie la Universitatea din Missouri pentru a studia agricultura. Încet-încet, îşi dă seama că adevărata sa vocaţie este literatura. Ajuns profesor, va încerca să insufle generaţiilor de studenţi dragostea pentru lecturi, ducând în acelaşi timp o viaţă aparent banală, care capătă însă o valoare universală. E, de fapt, viaţa majorităţii dintre noi, cu conflictele, singurătăţile, izbânzile şi mai ales înfrângerile noastre într-o lume cel mai adesea potrivnică. Stoner este o experienţă literară unică, un imn închinat literaturii care ne modelează vieţile..

„DE VEGHE" DE JOYDEEP ROY-BHATTACHARYA

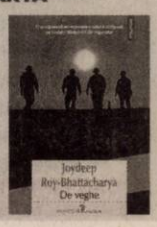

Pornind de la mitul străvechi al Antigonei, cartea surprinde un moment al operaţiunii Enduring Freedom – războiul împotriva talibanilor din Afganistan, care a durat mai bine de un deceniu şi în care şi-au pierdut viaţa peste două mii de soldaţi americani. După o noapte de încleştări violente cu insurgenţii afgani, un grup de soldaţi de la o bază militară izolată din provincia Kandahar se confruntă cu o situaţie-limită. O femeie afgană sosită din munţi le cere trupul fratelui ei căzut în luptă.

Laptopul furat, recuperat FOTO: FAN

Bănuit că a sustras un laptop

ARAD. Polițiștii au identificat un tânăr bănuit că a sustras un laptop din incinta unui local din Arad. În urma cercetărilor, oamenii legii au stabilit că, în 31 decembrie 2014, profitând de neatenția victimei, tânărul ar fi sustras un laptop în valoare de aproximativ 1.800 de lei, de pe o masă, din incinta unui bar. Prejudiciul cauzat a fost recuperat, bărbatul fiind cercetat pentru comiterea infracțiunii de furt. **JA-I.C.**

170

de amenzi, de aproximativ 50.000 de lei, au aplicat polițiștii rutieri. Dintre cele 170 de sancțiuni, 90 au fost date pentru depășirea vitezei legale de deplasare, în timp ce 80 au fost aplicate pentru nefolosirea centurii de siguranță și neacordare de prioritate. De asemenea, agenții de circulație au mai reținut 10 permise auto, precum și 7 certificate de înmatriculare.

Patru persoane, cercetate pentru furt din magazine

ARAD. Patru persoane sunt cercetate după ce au fost prinse în flagrant, la furat. Polițiștii cercetează un bărbat de 31 de ani, o femeie de 38 de ani, și doi tineri de 19, respectiv 17 ani, care au fost depistați în timp ce sustrăgeau alimente din incinta unor magazine din Arad. Prejudiciul a fost recuperat, pe numele celor patru fiind întocmite acte premergătoare pentru infracțiunea de furt. **JA-I.C.**

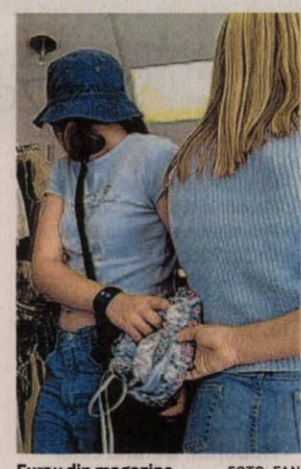

Furau din magazine FOTO: FAN

Tânăra dispărută, găsită de polițiști în gară

ARAD. Polițiștii Serviciului de Investigații Criminale au depistat o tânără care a fost dată în urmărire națională după ce a dispărut de la domiciliu. În urma activităților desfășurate femeia, în vârstă de 24 de ani, din Arad, dispărută de acasă din 19 ianuarie, a fost găsită de polițiști în mai puțin de 24 de ore de la sesizarea dispariției, în incinta stației CFR Aradul Nou. **JA-I.C.**

Un nou miting în Parcul Eminescu

Acțiunile societății civile pentru salvarea Parcului Eminescu vor continua, anunță inițiatorii protestului „Salvați Parcul Eminescu".

Sunt chemați, din nou, în parc FOTO: JA

ARAD. Grupul de inițiativă „Salvați Parcul Eminescu" a anunțat organizarea unui nou miting în parcul din spatele Primăriei, în data de 7 februarie. „Cerem întrunirea de urgență a CLM Arad în vederea anulării amendamentelor ilegale la Planul Urbanistic al Zonei Construite Protejate (HCLM 201/2014). (...) Adoptarea ilegală, de către CLM Arad, a amendamentelor la Planul Urbanistic al Zonei Construite Protejate (PUZCP), în ședința din 17.07.2014, este premiza transformării parcului Eminescu în parcare. Modificând Planul Urbanistic, fără acordul proiectantului care l-a elaborat și semnat, Consiliul Local a comis un fals, semnătura proiectantului și avizele instituțiilor statului fiind valabile pe o formă anterioară și nu pe cea modificată. S-a creat astfel cadrul realizării de investiții prin eludarea completă a procesului de avizare", precizează protestatarii.

Care sunt amendamentele?

Amendamentele la care societatea civilă face referire sunt următoarele: „Pentru zona aferentă terenurilor de sport de la baza sportivă Constructorul, cu Facultatea de Științe ale Educației, Psihologie și Educație Fizică și Sport a UVVG Arad, se poate iniția un studiu de fezabilitate cu respectarea tuturor prevederilor legale, privind posibilitatea amenajării unui parcaj subteran și/sau destinat instituțiilor din zonă. În acest caz se va menține funcțiunea existentă supraterană de terenuri de sport"; respectiv „în baza Masterplanului de transport și trafic al municipiului Arad se poate iniția un studiu de fezabilitate cu respectarea tuturor prevederilor legale, privind posibilitatea reamenajării Parcului Eminescu din punct de vedere al circulației auto, pietonale, parcaje, plantații".

Protestatarii

Protestul Salvați Parcul Eminescu este susținut de: Alternativa Civică, Asociația Pro Urbe, Mișcarea Arădeană, Respiră Verde, Galeria Oldart, Centrul pentru Studii și Inițiativă Civică, Asociația „Miloș Cristea", Asociația Krysallis, Sindicatul Artiștilor Interpreți din Filarmonica Arad, ULAL Arad.

La Prefectură

„Am sesizat Prefectura Arad cu privire la adoptarea ilegală a amendamentelor la Hotărârea 201/2014 și cerem anularea acestor amendamente de către instanță concomitent cu suspendarea hotărârii pe perioada acțiunii în contencios. De asemenea, există indicii că adoptarea acestor amendamente are și o latură penală, aspect pe care îl analizăm pentru a sesiza parchetul".

La Consiliu

„Cerem întrunirea în cursul acestei luni a CLM Arad pentru a adopta o hotărâre prin care să elimine amendamentele mai sus menționate și să repună Hotărârea 201/2014 în condiția de legalitate. Cerem anularea licitației pentru Studiul de Fezabilitate în cauză. Dacă aceste cereri nu vor fi îndeplinite vom intensifica protestul nostru", anunță aceștia.

SIMONA BUTARU
simona.butaru@russmedia.ro

Cu alcool la bord și fără permis

ARAD. Polițiștii rutieri au prins în trafic, în câteva ore, mai multe persoane care au săvârșit infracțiuni la regimul circulației rutiere. Oamenii legii au depistat în trafic, pe raza orașului Pecica, doi bărbați de 73, respectiv 55 de ani, care au condus mopede, iar pe DC 38, între localitățile Gurahonț și Zimbru, polițiștii au depistat o tânără de 29 de ani care a condus un autoturism, în urma verificărilor constatându-se că aceștia nu dețin permis de conducere.

Totodată, pe DJ 792 A, pe raza localității Beliu, polițiștii au depistat în trafic o femeie de 46 de ani, care a condus un autoturism având numărul de înmatriculare provizoriu cu valabilitatea expirată din 3 ianuarie. De asemenea, pe Calea Radnei a fost depistat un tânăr de 26 de ani care a condus un autoturism având o alcoolemie de 1,05 mg/l alcool pur în aerul expirat. „În cauză s-a dispus recoltarea probelor biologice. Pe numele celor în cauză au fost întocmite dosare de cercetare penală pentru infracțiuni la regimul circulației rutiere", au declarat reprezentanții IPJ Arad. **JA-I.C.**

Au fost prinși de polițiști FOTO: FAN

Cele mai grele intervenții

ARAD. Reprezentanții Inspectoratului pentru Situații de Urgență (ISU) Arad au tras linie anului 2014 și au calculat: la câte intervenții au fost, câte stingeri de incendiu, câte descarcerări, cu alte cuvinte, câte situații de urgență au avut în 2014. Deși complexitatea intervențiilor a crescut, spun reprezentanții ISU Arad, numărul acestora a scăzut în 2014 față de 2013. Potrivit bilanțului activității ISU Arad, aflăm că anul trecut, pompierii s-au deplasat la 6.299 de intervenții dintre care peste 5.000 au fost doar intervențiile SMURD. Față de 2013, pompierii au avut în 2014, cu 10 la sută mai puține intervenții. Din totalul acestora, 291 au fost doar incendii. La acest capitol, reprezentanții ISU Arad au precizat că anul trecut a crescut numărul incendiilor produse în mediul urban.

În gospodării

Majoritatea incendiilor au avut loc la gospodării - 71 la sută. Cauzele producerii incendiilor, în ordine descrescătoare sunt: focul deschis (40 %), fumatul (24 %) și instalațiile defecte (6 %). Din nefericire, șase persoane au decedat în 2014 în urma incendiilor. Echipajele de descarcerare au intervenit, anul trecut, la 56 de cazuri în care le-a fost solicitat ajutorul, majoritatea fiind accidente rutiere.

În ceea ce privește Serviciile Voluntare pentru Situații de Urgență din județul Arad, acestea au intervenit singure la 71 de cazuri. **JA-I.C.**

SC CENTRU MEDICAL DR NEAMȚIU
DERMATO-VENEROLOGIE
- Consultații gratuite cu bilet de trimitere
- Radiocauterizare
- Crioterapie
- Dermatoscopie
- Ionoforeză
- Dermato-cosmetologie
- Microdermaabraziune cu diamante
- IPL + RF + E-LIGHT
- Epilare progresiv definitivă
- Fotorerejuvenare
- Îndepărtare pete soare, vârstă, vascularizație inestetică
- Acnee vulgara, rozacee, cuperoză

Arad, str. Posada nr. 50 Tel. 0745-596-312. (8475 : H 794120)

Liber pe străzi, prins de jandarmi

ARAD. Un echipaj din cadrul Inspectoratului de Jandarmi Județean Arad a depistat un bărbat de 45 de ani, din județul Buzău, căutat pentru executarea unei pedepse cu închisoarea. Persoana a fost identificată, de către echipajul de jandarmerie în zona Gării CFR. După verificări a rezultat că pe numele bărbatului era emis, din 20 ianuarie, un mandat de executare a pedepsei de un an și opt luni închisoare, pentru săvârșirea mai multor furturi. **JA-I.C.**

Sport

„Luptăm pentru supravieţuire cu echipe care nu se lasă cu una, cu două"

Dan Cuedan, antrenor Şoimii Pâncota

11

este locul ocupat de Marius Copil (serviciu de 242km/h) în ierahia „tunarilor" din istoria sportului alb, condusă de australianul Groth (263.4 km/h, la Busan 2012), francezul Olivetti (257.5 km/h, la Bergamo 2012), croatul Karlovic şi polonezul Janowicz (ambii 251 km/h; primul în Davis Cup 2011, iar celălalt la Szczecin Open 2012).

Elevii se întrec la badminton în cinstea Unirii

ARAD. Sala de sport a Colegiului Naţional „Preparandia Dimitrie Ţichindeal" va găzdui luni, 26 ianuarie, de la ora 9.30, Cupa „Unirea" la badminton, pentru elevii din ciclurile primar şi liceu, mediul urban + rural. Competiţia are loc la iniţiativa profesorilor Daniel Mărcuş, Gabriel Iazbinscky şi Veronica Petruş. Concomitent cu acest concurs se va desfăşura, în aceeaşi locaţie, şi faza judeţeană a ONSŞ la disciplina amintită. **JA-D.L.**

Condiţii grele pentru „Şoimii"

Pâncotanii se bat pentru supravieţuirea în liga secundă cu un club de tradiţie şi unul care face spectacol pe piaţa transferurilor.

PÂNCOTA. Cu o campanie de achiziţii redusă faţă de alţi ani, Şoimii Pâncota speră, totuşi, să se salveze de la retrogradare. În clasament, e în faţa lui FC Bihor şi FC Caransebeş, dar cele două cluburi nu se lasă cu una cu două. Dan Cuedan va avea la dispoziţie doar trei jucători noi, dintre care se distinge Gavrilescu. Enciu va avea de luptat pentru a-i lua faţa lui Alin Mihai, iar despre ivorianul Traore nu se ştiu prea multe, însă postul de fundaş central (ceea ce joacă el) nu e deficitar la Pâncota.

Pâncotanii se pregătesc asiduu, căci îi aşteaptă o primăvară fotbalistică „de foc" FOTO: LEO SFĂRA

Final de campanie?

Aducerea celor trei jucători pare şi finalul campaniei de transferuri la „Şomii". Dan Cuedan explică: „Am mers pe calitate, nu pe cantitate în acest an. Eram obişnuiţi să aducem mulţi jucători, dar acum nu e cazul. Mai mult decât atât, suntem un club care nu-şi permite nu ştiu ce fotbalişti, sau salarii mari. Este adevărat, o campanie de achiziţii nu-i niciodată încheiată, aşa-i în sport, deoarece dacă apare vreun jucător liber, peste ce avem noi, cu siguranţă l-am vrea. Dar, în principiu, cam acestea sunt achiziţiile iernii".

Bătălie dificilă

Pe de altă parte, Şoimii Pâncota va avea de luptat pentru supravieţuire cu două echipe care fac totul pentru a rămâne în liga a II-a. „FC Caransebeş face spectacol pe piaţa transferurilor, a adus 13 jucători, dintre care şi din liga I. Apoi, înţeleg că merg în cantonament în Antalya, iar asta spune multe despre forţa clubului. Dincolo, la FC Bihor, observ că toată lumea se luptă pentru salvarea clubului, unul de tradiţie al fotbalului românesc. În ceste con-

Pentru Piroş şi Bontea

Prin vocea antrenorului Dan Cuedan, echipa mulţumeşte celor doi conducători, Pavel Piroş şi „Bebe" Bontea, pentru condiţiile de cazare şi masă (dintre antrenamente) oferite jucătorilor care nu sunt în Arad.

LEO SFĂRA
leo.sfara@russmedia.ro

Aventură încheiată cu un record la Australian Open

MELBOURNE. Tenismenul arădean Marius Copil (194 ATP) a evoluat curajos în faţa deţinătorului titlului de la Australian Open, elveţianul Stan Wawrinka (4 ATP), în turul secund al tabloului principal, cedând după două ore şi 16 minute, cu scorul de 7-6 (4), 7-6 (4), 6-3, atrăgând atenţia (şi) printr-un serviciu de 242 km/h! Copil a înregistrat astfel cel mai rapid serviciu din istoria turneului Australian Open, precedentul record, stabilit în 2006, era de 231 km/h şi fusese atins de americanul Dent. Arădeanul a glumit pe seama acestui record: „Nu ma ajutat să câştig meciul, e doar o parte din statistică".

Pe parcursul disputei, „Tunarul din Carpaţi" a servit nu mai puţin de 17 aşi. „Puteam servi şi mai mulţi aşi, eu sunt obişnuit cu cifre ridicate la acest capitol", afirmă Marius, care mai consideră că „am pierdut mulţi ani din pricina lipsei de încredere, dar acum intru în teren doar cu gândul să câştig, indiferent de cine este de partea cealaltă a fileului".

Pentru performanţa reuşită, în premieră, la primul Grad Slam al anului, Marius Copil va primi 60.000 de dolari australieni (42.700 de euro) şi 70 de puncte ATP, urmând a face un salt de peste 30 de locuri în ierarhia mondială.

După experienţa de la Antipozi, reprezentantul nostru va reveni în Europa, urmând a participa în calificările mai multor turnee din Circuitul ATP. „Sper să îmi menţin jocul acesta", este dorinţa tenismenului care în 2007 cucerea turneul arădean cu premii de 10.000 de dolari, de la baza „Abel", iar acum înfruntă marile nume ale tenisului mondial. **JA-D.L.**

Copil şi-a adăugat noi fani după experienţa de la Antipozi FOTO: EPA

Am putea intra în circuitul atletic

ARAD. Noul stadion de atletism „Gloria" ar putea primi în această primăvară „botezul", reprezentanţii CSM Arad făcând demersurile pentru a comanda materialele şi cuştile de care ar fi nevoie pentru organizarea Campionatului Naţional de aruncări lungi. În calendarul FR de Atletism competiţia este programată în perioada 3-5 martie, locaţia iniţial aleasă fiind Bucureştiul, însă cum la conducerea FRA este arădeanul Sandu Ion, iar Aradul a fost desemnată gazdă a competiţiei în 2014, când nu au existat condiţiile minime de întrecere, mutarea acestui concurs pe malul Mureşului este perfect posibilă. **JA-D.L.**

TR€SOR
AMANET
Vă oferă
pentru prima lună de contract
COMISION
0%
NE GĂSIŢI LA:
UTA: Calea Aurel Vlaicu, nr. 60-68, Ap. 1 Parter
GARĂ: P-ţa Gării, nr. 11, Bl. G, Parter
TEATRU: B-dul Revoluţiei, Nr. 99
H (751338)

AMEFA, primele teste la „Delfinul"

ARAD. Poloiştii arădeni debutează, sâmbătă (ora 18.00) şi duminică (ora 12.00), în faţa propriilor suporteri în acest an, adversară fiind ocupanta locului trei, Sportul Studenţesc Braşov, pentru care evoluează arădeanul Codrin Cotrău. „Nu avem probleme de lot. După jocurile de la Rapid (nr. arădenii au câştigat o partidă) am făcut cunoştinţă cu apa de la bazinul «Delfinul», care s-a redeschis în 20 ianuarie. Încercăm în continuare să supravieţuim", ne-a declarat Cristian Cosma, antrenorul CS AMEFA, grupare care se află pe locul 5 în Superliga Naţională, cu 22 de puncte.

Tot în acest week-end, evoluează şi alte două grupări arădene, voleibaliştii de la ProVolei (sâmbătă, ora 14.00, Sala Polivalentă „Victoria", cu „U" Timişoara) şi baschetbalistele de la Univ. Goldiş ICIM (duminică, ora 12.00, la Satu Mare). **JA-D.L.**

SUPER OFERTĂ
Selin`S
Calorifer 22/600/1000
PREŢ 205 Lei
GRATIS:
robinetul tur şi robinetul retur
Magazin: Arad, Str. Andrei Şaguna nr. 17a, Tel: 0257270808
Depozit: Arad, Calea Radnei nr. 288a, Tel: 0257216601, 0741082003
Web: www.robinetarie.ro, www.selin.ro, E-mail: office@selin.ro
205 LEI
GRATIS
Efect perfect fără defect!
(750227)

DECESE

O inimă bună a încetat să mai bată, un suflet bun s-a ridicat la cer lăsând în urmă o nemărginită durere şi un dor imens,

la doar 54 de ani.

Recunoştinţă veşnică celui care a fost fiu, soţ, tată şi bunic,

BACIU MIRCEA.

Dumnezeu să-l odihnească în pace! Înmormântarea va avea loc astăzi, 23 ianuarie 2015, ora 13:00, la Cimitirul Eternitatea.

Fam. Baciu

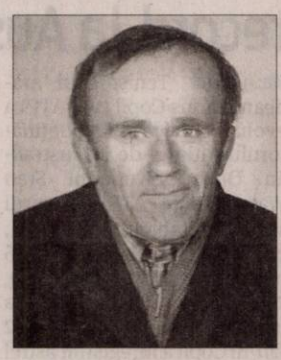

Cu adâncă durere în suflet anunţăm încetarea din viaţă a celui care a fost frate, cumnat, unchi şi verişor,

GOILEAN FLORIAN,

în vârstă de 68 ani.

Dumenzeu să te odihnească în pace! Înmormântarea va avea loc sâmbătă, 24 ianuarie 2015, ora 14:00, de la capela Cimitirului din Livada.

Familia îndoliată

Deplângem moartea dragei noastre,

MARIA ROŞCA (HOBEANU)

din Bârzava,

soră, mamă, bunică, mătuşă, o femeie deosebită

în vârstă de 73 ani,

după o crudă suferinţă. Îngerii să-i poarte sufletul în Rai. Dumnezeu s-o ierte şi s-o călăuzească spre lumină! Înmormântarea are loc astăzi, 23 ianuarie ora 13:00 de la Capela Cimitirului Bujac.

Familia îndoliată

Cu adâncă durere în suflete anunţăm decesul celei care a fost mamă, soacră, bunică şi străbunică,

OLARIU DOINA CORNELIA

în vârstă de 73 ani.

Înmormântarea va avea loc astăzi, 23 ianuarie 2015, ora 13:00 de la Casa Funerară Kuki Grădişte. Nu te vom uita niciodată!

Familiile: Lunga, Olariu şi Tomuţa

Cu adâncă durere anunţăm trecerea în veşnicie a iubitului nostru tată, socru şi bunic,

PUŞA CRĂCIUN ŞUNA,

în vârstă de 83 ani.

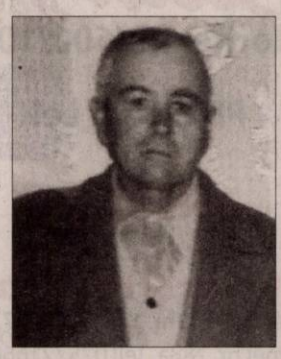

Înmormântarea va avea loc sâmbătă, 24 ianuarie 2015, ora 13:00, de la capela nouă a Cimitirului din Vladimirescu.

Copiii

Cu 5 lei în plus, anunţurile de deces pot fi însoţite de unul dintre următoarele simboluri:

GARSONIERE

• **Cumpăr garsonieră,** apartament 1 cameră, banii jos, 0755.483.216, 0746.055.126. 842254

• **Vând garsonieră** confort 1, parter, zona Miorița (Lidl), complet amenajată, modern, la cheie, 19.500 Eur/negociabil, ☎0753.628.904. 853135

• **Vând garsonieră** pe Patriei lângă Teba, preț 8.500 Euro, negociabil, etaj I, 0730.196.546. 853069

AP.1 CAMERĂ

• **Vând apartament** 1 cameră, Prapor-gescu, 20.000 Eur, amenajat parțial, ☎0721.915.771. 853103

AP.2 CAMERE-ARAD

• **Acum cumpăr apartament 2- 3 camere, garsoniere. Plata pe loc!!! 0752.510.776.** 842293

• **Cumpăr apartament** 2- 3 camere, plata pe loc, 0746.055.126, 0724.512.512. 842254

• **Vând apartament** 2 camere neamenajat, situat pe Iuliu Maniu P3, parter. Informații telefon 0744.142.035. 839517

• **Vând apartament** 2 camere, bucătărie, 2 băi, str. Episcopiei nr. 3, preț 50.000 Euro. Telefon 0744.776.682. 853004

• **Vând apartament** 2 camere, Fortuna, parter înalt, semidecomandat, amenajat, mobilat, 24.000 Euro. Tel. 0754.606.539. 853119

• **Vând apartament** 2 camere, UTA, et. 1, bloc reabilitat, amenajat, 23.500 Euro, 0755.790.452. 853121

AP.3 CAMERE-ARAD

• **Vând apartament** ultracentral, 3 camere, suprafață 169 mp, pe str. Horia nr.3, etaj 2. Tel. 0757.914.298. 855188

• **Vând apartament** 3 camere, zona 300, et. 2, decomandat, 2 balcoane, 39.000 Euro, 0753.352.435. 853117

APARTAMENT LA CASĂ

• **Vând apartament** la casă, apartament 4 camere, zona Podgoria, 0749.586.726. 861868

• **Vând apartament** 3 camere la casă, zona Bulevardul Revoluției lângă teatru, suprafață 135 mp, negociabil, 0744.775.055. 862487

CASE-ARAD

• **Vând casă** Aradul Nou, 4 camere, cărămidă, Molidului 18, termotecă gaz, 49.000 Euro, 0744.849.390. 853082

• **Vând casă** în Micălaca, str. Fluierului nr.2, 95.000 Eur, ☎0722.782.353. 855141

• **Vând casă** tot confortul, toate utilitățile Arad- Poltura, str. Timișului nr. 4a, 0747.473.365. 808292

• **Vând casă** veche suprafață 650 mp, str. Cedrului, 35.000 Eur/negociabil, ☎0744.784.910. 853755

CASE-JUDEȚUL ARAD

• **Vând (schimb)** casă 4 camere, 2 băi, 2 coridoare, bucătărie casa scării, cămară, pivniță, 2 curți+grădină în Curtici, 35.000 Eur.☎0752.425.210. 853880

• **Vând casă** la roșu Livada, avans acuma, diferența august, 100 mp, teren 300 mp, 17.700 Euro,0742.157.445. 840461

• **Vând casă** în localitatea Horia, preț 17.000 Euro, negociabil. Telefon 0748.795.716. 853123

• **Vând casă,** comuna Șiria. Telefon 0746.680.928. 794341

• **Vând ieftin** casă, loc. Buhani nr. 56, com. Dezna, ocupabilă imediat, suprafața totală 880 mp, amplasată la șosea. Telefon 0770.708.355. 851239

• **Vând urgent** două case în Bodrogul Nou, teren 1.900 mp, 10 km de Arad, preț negociabil la vedere. Telefon 0756.127.392. 853087

SPAȚII COM-ARAD

• **Vând cabinet** stomatologic situat ultracentral, 2 unități de lucru.Telefon 0720.735.578. 863065

TERENURI LOCAL

• **Vând teren** intravilan în com. Vladimirescu, suprafață 1.000 mp, front stradal 23 m, preț avantajos, 0744.548.394. 842289

• **NU RATAȚI OCAZIA!!!** Teren intravilan 500 mp locație foarte bună în zona Tabacovici pe Str. Maior Nicolae Dărăban. Preț negociabil 52.000 euro. Tel. 0773.950.408 sau email ancavctr@gmail.com. Exclus agenții!!! 79309

TERENURI JUDEȚ

• **Vând teren** 1.600 mp la deal în Covăsânț, ideal pentru construcție casă de vacanță. Informații telefon 0721.235.004. 853844

• **Vând 5** ha pământ la Horia. Telefon 0745.471.203. 855199

IMOBILE CHIRII

• **Închiriez apartament** 3 camere zona Miorița mobilat, modernizat, 145 Euro, negociabil sau vând cu 35.200 Euro, negociabil. Telefon 0752.476.378. 840464

• **Închiriez apartament** lux, central, mobilat, utilat, 210 mp, etaj 1, 5 camere.Tel. 0744.552.086. 851238

• **Închiriez apartament** 2 camere, etaj 2 la cheie, Spitalul Județean 200 Euro, 0753.472.869. 853819

• **Închiriez apartament** central, etaj 1, 2 camere, baie, bucătărie, hol, 2 balcoane, mobilat. Telefon 0743.107.201. 853821

• **Închiriez urgent** apartament ultracentral, 2 camere, decomandat, Piața Mică, mobilat modern, 200 de euro + garanție. Tel 0723308286.

• **Închiriez garsonieră,** zona Piața Mihai Viteazul la bloc, 0770.220.223. 839150

• **Închiriez urgent** apartament 2 camere (Micălaca), utilat, mobilat complet, ☎0751.382.017. 852130

• **Închiriez urgent** garsonieră utilată complet (Vlaicu), mini bucătărie, ☎0751.382.017, 0257/380344. 854331

• **Închiriez casă** cu etaj (310 mp), zonă centrală. Ideal sediu firmă. Tel: 0722.293738. 783912

• **Dau în** chirie apartament 2 camere decomandat complect dotat în Vlaicu din 1 februarie, 0744.345.349. 852095

• **Inchiriez 6- încăperi,** pentru- birouri, ultramodern, 206- mp, demisol, PRIMĂRIE, 0722- 257409. 853029

• **Inchiriez 6- încăperi,** pentru- birouri, ultramodern, 206- mp, demisol, PRIMĂRIE, 0722- 257409. 853028

• **Ofer spre** închiriere garsonieră confort 1, mobilată. Tel. 0741.026.654. 853858

SPAȚII COM-ARAD

• **Închiriez imobil** P+1, fosta cantină UTA, 1.000 mp sau parțial. Momentan restaurant. Tel.0723.324.880. 851227

• **Închiriez sală** evenimente, sală pentru proiecție, birouri, depozit. Telefon ☎0727.892.162. 853036

• **Închiriez spațiu** 60 mp, parter, central, vitrine mari, parcare mare.Tel. 0744.552.086. 851215

• **Închiriez 2- 6** încăperi ultramodern, pentru- birouri, demisol- zona Primărie, 0722257409. 852071

SCHIMB LOCUINȚE-ARAD

• **Schimb casă** cărămidă Aradul Nou, Molidului 18 cu apartament 2- 3 camere, diferență. Telefon 0752.510.776. 853080

TEREN-JUDEȚUL ARAD

• **Cumpăr teren** agricol 10- 15 ha în localitatea Păuliș sau Sâmbăteni. Telefon 0744.345.349. 852105

OFERTE LOCURI DE MUNCĂ

• **Angajăm agent** vânzări, limba maghiară, obligatoriu scris/ vorbit, ☎0257/276858, angajari@ideallogistic.ro

• **Angajăm asistent**, de laborator sau generalist. Relații la telefon ☎0728.442.165. 861833

• **Angajăm colaboratori** preluare comenzi sistem Lohn- confecții textile, 0744.774.502.

• **Angajăm confecționere** cu experiență domeniu textil, salariu avantajos, 0786.041.747.

• **Angajăm electrician** automotive. Detalii: 0257/218077, 0257/218076.

• **Angajăm funcționar** salarii, avantaj Arsoft, CV: congen_arad@yahoo.com, telefon 0745.520.483.

• **Angajăm muncitori** în Micălaca. Salarizare avantajoasă. Tel. 0741.740.576, 0257/259805.

• **Angajăm pentru** Germania persoane la îngrijit bătrâni, animale. Tel. 0257/ 272325

• **Angajăm personal** pentru fast- food. Telefon 0744.828.934.

• **Restaurant nou,** situat în cartierul Aradul Nou, angajează ospătărițe, salarizare atractivă. Informații la tel: 0751.527203 și 0755.192943.

• **Societate comercială** angajează part time asistentă Customer Relation Manager. Cerințe: spirit organizatoric , sociabilitate, responsabilitate, experiența în call center reprezintă un avantaj. Oferim salariu actractiv și bonuri de masă. Informații la telefon 0357. 430 140. CV-urile sunt așteptate pe adresa info@optimall.ro.

• **Angajăm rigipsari,** zidari, finisori. Pată acord. Telefon 0744.556.686 sau 0257/ 374001.

• **Angajăm stivuitorist** cu gestiune responsabil, harnic, 0728.545.929, orar I- v 8- 18

• **Angajăm tâmplar** pal cu experiență. Detalii la telefon 0721.328.791.

• **Angajăm tâmplari.** Telefon 0756.099.100. 861978

• **Angajez șofer** pentru Franța cu cazare, 0753.804.523.

• **Angajez șofer** tir intern, extern, cu experiență. Tel. 0721.776.467, 0757.609.945.

• **Angajez șofer** 7,5 tone, intern. Tel. 0722.360.631.

• **Angajez bărbați** intervenție. Obligatoriu Pâncota, cu permis categoria B, ☎0740.072.687.

• **Angajez bucătăreasă.** Informații tel. 0745.778.584.

• **Angajez infirmieră** calificată pentru îngrijire persoană vârstnică. Telefon 0744.766.944.

• **Angajez muncitori** calificați, necalificați, sediul Arad, producție Ususău. Tel. 0752.358.802.

• **Angajez spălător** auto cu experiență Vlaicu, salar 1.000 lei, 0741.198.923.

• **Angajez vulcanizator** cu experiență la camioane. Tel. 0746.544.841.

• **Angajez 2** femei la curățenie. Număr telefon 0757.052.995 și 0733.111.016. 854939

• **Brutărie angajează** brutar- patiser, ambalator pâine (gestionar). Tel. 0744.875.054, 0742.218.693.

• **Brutărie angajează** feliatori pâine. Telefon 0740.091.727 sau Pădurii nr. 6.

• **Cabinet veterinar** angajează tehnician veterinar pentru Sântana. Tel. 0744.648.818.

• **Restaurant angajăm** pizzer, ajutor bucătar. CV la raul.piscoi@gmail.com. 852109

• **S.C. angajează** șoferi cu atestat curse extern, tir. Tel. 0725.234.626.

• **Salon rochii** mireasă angajează vânzătoare. Telefon 0722.211.171.

• **SC angajăm** persoană pentru facturare și încasare. Informații telefon 0371.198.939.

• **SC angajează** șofer autocamion transport internațional. CV- uri: office@olimpictrans.ro. Telefon 0742.208.855.

• **SC angajează** excavatorist cu experiență. Telefon 0722.289.666.

• **Societate angajează** instructor sportiv și responsabil întreținere. Informații la 0756.285.621.

• **Societate Confecții** Textile angajează personal călcat- ambalat cu experiență, 0740.163.752.

• **Societate construcții** angajează finisori și constructori structuri. Relații telefon 0741.514.685.

PRESTĂRI SERVICII

• **Acord garanție,** repar mașini spălat automate, frigidere, domiciliul clientului, 0745.395.282. 852999

• **Reparăm, tapițăm** canapele, colțare, scaune, rolete, domiciliul clientului. Telefon 0724.208.683. 862464

CONSTRUCȚII

• **Aduc balast,** nisip, sort, pământ, lemne foc, ridic moloz, ☎0747.206.371. 831916

• **Aduc balast,** nisip, sorturi, lemne, ridic moloz, 0754.772.222. 853084

• **Vând lemne** foc tăiate, crăpate și calitate. Telefon 0721.592.572. 852308

• **Vând lemne** 4 metri ster, la 500 lei. Tel. 0743.899.445. 855136

AUTO STRĂINE

• **Vând Renault** Clio, an fabricație 1997 airbag volan, servo direcție, stare bună de funcționare, ultimul ITP 1.11.2014, 0742.865.019. 862461

ELECTRONIC PLUS

• **Vând frigider,** congelator. Tel. 0770.177.812. 843923

• **Vând frigider,** mașină spălat automată, congelator, combină, ladă frig, 0257/ 210613. 853116

• **Vindem/Reparăm electrocasnice** second, frigorifice, mașini spălat, uscătoare, aragaze, electrice, televizoare, anvelope, vitrine comerciale, termopane. Reducere pentru schimb, rate, Lipova. Tel. 0744.796.542. 830997

PIERDERI

• **Pierdut atestat** ADR seria 19574 eliberat de ARR Arad pe numele Dudaș Daniel. Îl declar nul. 862909

• **Pierdut certificat** constatator al firmei SC Courier Service Expres SRL cu numărul 24593, eliberat de ORC Arad. Îl declar nul. 862406

• **Pierdut legitimație** de călătorie eliberată de DGSCP Arad pe numele Tanțău Constantin. O declar nulă. 862402

• **Pierdut legitimație** transport eliberată de U.A.V. Arad pe numele Dorneanu Marcel. O declar nulă. 862903

• **S.C. Mihcom** Hanciuța S.R.L., pierdut comunicare emisă de DGFP Arad cu nr.ordine 025299 pentru AMEF Elka micro 04 cu seria OT 443960. O declar nulă. 862924

PLANTE-FLORI

• **Vând baloți** de lucernă. Tel. 0743.029.943, 0749.874.824. 831789

• **Vând ovăz** recolta 2014. Telefon 0745.013.511. 854897

• **Vând tărâțe** și făină. Telefon ☎0744.190.192. 773939

• **Vând 100** baloți paie curate, neplouat paie amestec fân, ☎0786.594.746. 819515

• **Vând 2** tone porumb 0,5 lei/kg, 3 tone grâu, 0,60 lei/kg. Tel. 0745.139.263. 853507

ANIMALE-PĂSĂRI DOMESTICE

• **Cumpăr vaci** slabe, grase, lipsă calciu pentru abator. Telefon 0745.505.122. 853062

• **Vând găini** ouătoare tinere. Tel. 0741.391.909. 831784

• **Vând vacă** Bălțată Românească gestantă, luna IX- a. Informații tel. 0771.741.638. 853835

• **Vând vacă** cu viței. Tel. 0751.027.736. 853064

• **Vând 10** bucăți grăsuni 30- 35 kg/buc., rasă carne, 0744.855.910. 853005

• **Vând 10** purcei și două scroafe de a făta, 0746.414.369. 853067

MAȘINI,UTILAJE,INSTALAȚII

• **Vând combină** Clas Cosmos masa 2m și disc 3,20m, stare funcționare. Telefon 0733.910.153. 853818

ÎMPRUMUTURI FINANCIARE

• **IFN acordă** împrumuturi financiare pensionarilor, angajaților, PFA, I.I. Informații 0729.660.774.

CITAȚII

• **Se citează** numita Csabay Daniela pentru termenul de judecată 4.02.2015, ora 9,00 în dosar 74/238/2015 Judecătoria Gurahonț. Obiectul dosarului: minori și familie, încuviințare nume minor. 862096

DIVERSE

• **Brutărie vinde** saci goi de făină, 2 bucăți= 1 leu, pâine deshidratată (pentru animale) 1 sac 10 kg= 25 lei, str.Hunedoarei nr.52, ☎0742.218.693. 842308

• **Cumpăr fier** vechi, caroserii, baterii, cupru, alamă, aluminiu, cositor, pene vechi și noi. Telefon 0746.414.369. 853065

• **Cumpăr mobilă** din lemn curbat, fotolii, măsuțe, cărți și alte obiecte vechi, 0744.203.945. 853110

• **Cumpăr pene** vechi și noi, 40 lei/kg, fier, neferoase, 0755.513.202. 843917

• **Cumpar Dosare** ANRP legea 290, 9, puncte, decizii legea 10. Tel: 0747/ 155.519 833760

• **Vând cărți** (100 volume). Preț foarte bun. Tel. 0721.915.771. 853099

• **Vând cazane** țuică, diferite mărimi, preț avantajos. Telefon 0744.133.862. 853090

• **Vând cazane** pentru țuică din aramă, la comandă. Telefon 0746.549.644. 842292

• **Vând vitrină** mezeluri puțin folosită, import Polonia. Informații telefon 0758.666.089. 861865

• **Vând 2** cauciucuri de iarnă 185/65/15 puțin uzate, radio casetofon J.V.C.Bifonic, țuică prune 50 grade cu 20 lei/litru, ☎0722.979.890. 852160

• **Vând porci,** 6 bucăți, 100-120 kg bucata, 8 lei/ kg. Tel: 0257.534329.

JURNAL ARĂDEAN

Aveti ceva de vanzare sau poate cumparati ceva, aveti servicii de nerefuzat ori pur si simplu va cautati sufletul pereche?

Arădenii trebuie să ştie!

JURNAL ARADEAN

MICA PUBLICITATE

PROGRAM

Luni-Vineri 8:00 - 18:00

Duminica 9:00 - 13:00

Arad B-dul Revolutiei nr 81

Telefon: (+40) 0257-210.775

Publicitate: 0257/210.775; 0257/280.904

Vino cu **VOUCHER-UL**
la sediul e.l.f. si beneficiezi de

e.l.f.
eyes lips face

25% REDUCERE

Sediul e.l.f.: str. Mihai Eminescu, nr 17, et 2, ap 13 (vizavi de oficiul postal).
Tel: 0357.804.805; 0756.411.638; 0728.641.456

www.eyeslipsface.com.ro

(H-750219)

Amalfi COFETĂRIE - GELATERIE
B-dul Revoluției 31 / 0756 193 818

CROISSANT si CAPPUCCINO la doar 5,9 lei

Oferta zilnica in limita stocului

Amalfi Cofetarie Gelaterie

(750267)

Premiere
SALON DE EVENIMENTE

Meniuri la prețuri speciale **120 lei**

Meniu Silver pentru zilele de Vineri și Duminică.

Pentru zilele de Sâmbătă:

180 lei Meniu Premium. **All Inclusive.**
210 lei Meniu VIP. **Ultra All Inclusive.**

Info & Rezervări: 0740.919.044

(750237)

OPTICA Veszi
www.opticaveszi.ro

PROMOTIILE LA OPTICA VESZI

nu s-au terminat odata cu luna cadourilor.

Ele continua cu NOI SI AVANTAJOASE OFERTE constand in lentile subtiate cu tratament antireflex progresive si multe alte oferte de care va veti bucura doar trecandu-ne pragul!!!!!!!

B-dul Revolutiei nr. 94
Tel. 0257-281058

B-dul Revolutiei nr. 68
Tel. 0257-228188

(750269)

Transformă nemulțumirea în siguranță!

ARTEX SCM
SOCIETATE CU TRADIȚIE ÎN DOMENIUL TEXTIL,
ANGAJEAZĂ

- **CONFECȚIONERI ÎMBRĂCĂMINTE sau PERSOANE CUNOSCĂTOARE DE MESERIE**, pentru cusut;
- **MECANICI MAȘINI** de cusut;
- **MAIȘTRII și TEHNOLOGI** în pregătirea producției.

OFERIM: *climat de lucru european; *salarii motivate în acord individual și regie; *tichete de masă; *primă de transport - prezență;. *premii; *un singur schimb; *asistență medicală..
Angajările se fac pe bază de probă de lucru.
DETALII: telefon : 0357- 408275; 0357- 408276

(752326)

Unicul restaurant turcesc din Arad

Mancaruri delicioase cu specific turcesc, preparate de bucatari turci.

C-lea Timisorii nr 212/2 (după bariera în incinta business center)
telefon: **0751527203 - 0755112943**

Restaurant Istanbul

(841524)

P.A.B. ROMANIA SC **PAB ROMANIA** SRL

angajeaza:

Lacatus confectii metalice
Sudor electric (MIG-MAG)
Vopsitor industrial
Stivuitorist

Informatii âla telefon: **0747-021276**,
intre orele 09.00 – 17.00
si la adresa: str Gradina Postei nr 1, Micalaca.

(850674)

ANGAJAM
MAROCHINER CU EXPERIENTA
PENTRU INSTRUIRE PERSONAL PRODUCTIE PORTOFELE PIELE

OFERIM, TRANSPORT, SALAR NEGOCIABIL, BONURI

CERINTE: PERMIS CAT B, EXPERIENTA FUNCTIE CONDUCERE, ABILITATE, SERIOZITATE

INFORMATII TEL **0256/329266, 0744508918**

(841226)

SC **SIRE** SRL, din Arad, Calea Zimandului FN,
ANGAJEAZĂ
OPERATORI ASAMBLARE
cablaje (femei), absolvenți a minim 10 clase.
Informații suplimentare la sediul nostru sau la telefon 0257 218 748,
între orele 09:00 – 16:00.

(841527)

Societate Comerciala din Arad
cauta sa angajeze
personal pentru Call Center si Customer Service Support.
Norma intreaga sau part time.

Cerinte:
Vorbitori de limba
Germana-Engleza, Franceza-Engleza, Germana-Franceza
Cunostinte solide IT (Windows-Linux)
Trimiteti CV pe adresa: roeurots@rdslink.ro
Informatii suplimentare la: **0257 251111** sau **0744589993**
Luni-Vineri intre orele 10-14

(862893)

TRANSPORT GRATUIT ÎN MUNICIPIUL ARAD ŞI ORAŞUL PECICA

NOSFERATUM
SERVICII FUNERARE COMPLETE
Arad, str. Ghiba Birta nr. 26
Pecica, str. 2, vis-a-vis de POLIŢIE
Tel.: 0752 10 11 12
0357 80 48 38

NON STOP
e-mail: nosferatumarad@yahoo.com
www.nosferatum.ro

- Sicrie de la 390 lei;
- ÎNMORMÂNTĂRI FĂRĂ BANI DOAR PE BAZA CUPONULUI DE PENSI.
- Consultanţă permanentă, medic constatator
- Rezovăm acte decedat: acte primărie, certificat de deces, adeverinţă înhumare, ajutor de deces, casa de pensii şi C.A.R.P.
- PRELUĂM DECEDAŢII DE LA MORGĂ
- TRANSPORT intern şi internaţional
- Igienizare, cosmetizare, îmbălsămare, incinerarii, repatrieri, capac frigorific
- Capelă (cimitir UTA)
- NOU! Gratuit oferim pentru pensionari, 50 colacei.

(750209)

Program mica publicitate:
B-dul Revoluţiei, nr. 81
luni-vineri: 8.00-18.00,
duminică: 9.00-13.00.

Suntem alături de colega noastră Codruţa Diaconescu în această zi tristă, în care tatăl ei a fost răpus de o boală necruţătoare.

Condoleanţe familiei îndurerate din partea colectivului Direcţiei de Dezvoltarea şi Asistenţă Comunitară Arad

Suntem alături de colegul nostru Scrob Viorel în marea durere pricinuită de trecerea în veşnicie a mamei sale. Dumnezeu s-o ierte!

Colectivul Aeroportului Arad

Cu durere în suflet anunţăm plecarea pentru totdeauna dintre noi a celui care ne-a fost soţ, tată şi frate

SCHEIP IOAN
(63 de ani).

Fie ca Dumnezeu să-i odihnească sufletul bun!
Înmormântarea va avea loc sâmbătă, ora 13.00 de la capela cimitirului din Micălaca.

Familia îndoliată

CONDOLEANŢE

În ceas de grea cumpănă suntem alături de prietena noastră Stana şi fiul ei Cristi şi ne rugăm ca Bunul Dumnezeu să-l ierte pe cel ce a fost prietenul nostru,

IOAN SCHEIP.

IONUŢ

să-ţi fie somnul lin şi codrul aproape!

Prietenii tăi de o viaţă Paula şi Fridolin Schragner, Sanda Lango, Dorina şi Hanţi Eppel, Ani şi Nelu Boc, Doina Bojidar, Doina şi Aurel Şerb

Suntem alături de familia Otto Philipp din München şi cu durere în suflete ne luăm rămas bun de la draga noastră prietenă de o viaţă

TRAUDY PHILIPP
– medic stomatolog, în vârstă de 54 ani

a cărei inimă a încetat să mai bată la data de 19.01.2015 în urma unei boli incurabile. Dumnezeu să primească în Împărăţia Sa sufletul tău cel bun! Te iubim şi nu te vom uita niciodată.

Corina, Mărioara şi Casian Podrumar

Anunţăm trecerea în nefiinţă a celui care a fost

TITICA MIHAI SORIN
la vârsta fragedă de 47 ani.

Înmormântarea va avea loc sâmbătă, 24 ianuarie 2015, orele 13.00 de la capela Nosferatum din Cimitirul Eternitatea (UTA).

Familia îndoliată

Plângem dispariţia prietenului nostru

SCHEIP IOAN

şi transmitem sincere condoleanţe familiei greu încercate. Dumnezeu să-l odihnească în pace!

Maria Borlea cu familia

Sincere condoleanţe familiilor Iosif Nicolae şi Gavra Aurora la decesul mamei lor dragi,

AURORA IOSIF.

Cu durere în suflete sora Olivia şi nepoţii Dorel şi Monica

Ne luăm rămas bun de la cel care ne-a fost prieten drag,

SCHEIP IOAN,

şi transmitem sincere condoleanţe familiei îndoliate. Dumnezeu să-l odihnească în pace!

Familia Lile şi familia Năsui

Cu durere în suflet anunţăm trecerea în nefiinţă a dragei noastre mamă şi bunică,

IOSIF AURORA
în vârstă de 89 ani.

Înmormântarea va avea loc astăzi, 23 ianuarie 2015, ora 12,00 de la Capela Damian, Cimitirul Eternitatea.

Veşnică recunoştinţă din partea familiilor Iosif Nicolae şi Gavra

Suntem alături de Stana şi Cristian în momentele grele pricinuite de trecerea în nefiinţă a celui care a fost

IONICĂ SCHEIP.

Sincere condoleanţe!

Foştii colegi de la Station Car Service

COMEMORĂRI

Pios omagiu memoriei prietenului şi mentorului nostru,

conf. univ. dr. ILIE IOVĂNAŞ

la împlinirea a cincisprezece ani de la trecerea în eternitate. Dumnezeu să-l ierte!

Familia Pascal Ioan şi Cornelia, jurişti

Cu sufletele copleşite de durere suntem alături de Stana şi Cristi, acum când se despart de cel care a fost soţ şi tată bun, prietenul şi naşul nostru,

IOAN SCHEIP (IONUŢ).

Dumnezeu să-l odihnească în pace!

Fam. Grimalsky: Eugen, Lavinia, Lia, fam. Şoavă: Dorin, Roxana, Răzvan

Lumânări şi flori pe mormântul celei care a fost verişoară şi mătuşă,

GHIMPU AURELIA,

la 40 zile de la deces.

Adriana cu familia

Anunţăm trecerea în nefiinţă a celui care a fost

GLIGOR PETRU
la vârsta de 82 ani.

Înmormântarea va avea loc astăzi, 23 ianuarie 2015, ora 13.00 de la domiciliu din sat Horia nr. 398.

Familia îndoliată

Dumincă, 25 ianuarie se împlinesc 6 ani de când iubitul nostru soţ, tată, socru şi bunic,

dr. ing. PETRE GLĂVAN

a plecat dintre noi pentru totdeauna.

Familia

Suntem alături de Stana şi Cristi la despărţirea lor de cel care a fost

IONUŢ SCHEIP,

un tată şi soţ drag, iar nouă un prieten apropiat.

Familiile Haţegan

Anunţurile de deces se publică GRATUIT!

Publicitate mică
0257-210.775

Cu durere în suflet aducem un ultim omagiu naşei noastre de cununie,

MORARIU MĂRIOARA
din Şeitin.

Nu te voi uita niciodată naşa mea frumoasă!

Finii Mihăiţă, Mia şi finuţul Sergiu

SERVICII FUNERARE

(H-7489283)
IN MEMORIAM
NON STOP!
KUKI - servicii funerare complete
Producător de sicrie - oferă sicrie la preţ de producător.
Pentru membrii C.A.R.P. transport gratuit atât în oraş, cât şi în judeţ.
GRATUIT rezolvăm actele la spital, primărie, casa de pensii şi C.A.R.P.
Transport intern şi internaţional ● Accesorii funerare.
Contact: Arad, Str. Mihai Eminescu nr. 4 (în curte), vis-a-vis de Cerbul Albastru.
Telefon: 0257/211929, mobil: 0723-343-964
www.inmemoriamkuki.com
Nou! Casă funerară - Strada Ştefan Ludwic Roth nr. 1 D, Grădişte

Cu adâncă durere în suflet ne luăm rămas bun de la vecina şi prietena noastră,

GEANA VIORICA HÂRJOGHE.

Sincere condoleanţe familiei îndoliate!

Vecinii din P-ţa Caius Iacob nr. 17 bloc I

SERVICII FUNERARE

CASĂ FUNERARĂ
str. COCORILOR nr. 27
(între cimitirele Eternitatea şi Pomenirea)
OFERĂ:
- GRATUIT SĂLI DE PRIVEGHI (capele).
- SĂLI PENTRU POMENI, cu meniu la alegerea clientului.
- SICRIE şi RESPETE produse de firma noastră, la PREŢ REDUS.
- GRATUIT pregătim dosarul pentru ridicarea ajutorului de înmormântare.
(795467)
TEL: 0257-21.44.22 / 0728-690.120

Policlinica dr. Turcin

Telefon: 0257/285510,
e-mail:
policlinicaturcin@gmail.com

Policlinica DR. TURCIN

oferă:

- Cardiologie (EKG, Ecografie cardiacă,
- Dopler vascular, Holter EKG si TA, Test de effort),
- Oftalmologie (NOU – chirurgie pol anterior, CV computerizat, optică medicală),
- ORL (videoendoscopie),
- pneumologie,
- gastroenterologie,
- neuropsihiatrie,
- medicină de familie,
- ecografii generale
- analize Siguranța Circulației.

(H-750218)

Vrei să betonezi ușor? ZEMIX, la GI Motor.

CLINICA VETERINARA

Love 4 Animals
SC **AGEOVET TREAT** SRL
STR. PETRU RARES NR 48 A Arad

URGENTE VETERINARE NON STOP
Telefon mobil: 0726 142 488
Fix: 0257 257 144

Serviciile noastre:

- Consultatii
- Tratamente
- Vaccinari
- Deparazitari interne si externe
- Implatare microcip
- Detartraj
- Examene de laborator: analize biochimie si hematologie
- Interventii chirurgicale
- Internare
- Ecografie
- Frizerie canina si felina

Produse pentru animale:

- Diete
- Hrana uscata

Accesorii

animals

(H-750277)

Leoni Wiring Systems Arad ANGAJEAZA :

**Operator Asamblare,
Manipulant Marfa,
Tehnician**

Avantaje:

- *Transport asigurat in Judetul Arad*
- *Ore suplimentare platite*
- *Analize gratuite pentru angajare*
- *Asistenta medicala gratuita*
- *Oportunitati de promovare*
- *Pachet de servicii medicale gratuite pentru angajati si familiile acestora la una dintre cele mai moderne policlinici din Arad*

Cerinte minime:

- *Capacitate de integrare intr-un mediu de lucru dinamic*
- *Stare fizica buna, spirit de echipa, disponibilitate de lucru in 3 schimburi*

Cererile de angajare se depun la sediul firmei noastre.

LEONI Wiring Systems Arad
Str. 1, no. 11 • Zona Industriala Arad, Jud Arad
Tel: 0257-205146, 0257-205266

LEONI

(838954)

TAKATA conduce activitățile europene ale Corporației Takata din Tokyo, unul din producătorii de top de echipamente de siguranța pentru industria automotive. Takata are 11.000 de angajați în Europa si aproape 29.000 peste tot în lume. Ca partener de încredere al companiilor producătoare de autoturisme, Takata dezvoltă si produce componente si produse de siguranta de înaltă calitate. Portofoliul de produse este compus din volane, sisteme de airbaguri, centuri de siguranta, componente electronice si senzori, precum și componente de habitaclu si sisteme de siguranta pentru copii. ***Pentru a ne întări echipa din Arad, suntem în căutare de:***

TAKATA

OPERATORI MAŞINI SPUMARE

Profilul dvs.:

- Studii medii ;
- Seriozitate, îndemânare, meticulozitate, acuitate vizuala, respect pentru ordine și curățenie;
- Disponibilitate de lucru în schimburi.

Daca sunteți o persoană dinamică, cu abilități de lucru în echipă, respectați ordinea și curătenia, aveți domiciliul în județul Arad și vă doriți

- Pachet salarial motivant bazat pe competență și evoluție profesională ;
- Asigurare medicala gratuită pentru tine și copii tăi minori ;
- Posibilitatea de avansare profesională ;
- Conditii de muncă la standarde occidentale ;
- Tichete de masă ;
- Transport gratuit.

Atunci:

Vă asteptăm CV-ul la adresa de e-mail resurse.umane@eu.takata.com, sau la numărul de fax 203.841 sau va invităm la sediul firmei TAKATA (Parcul Industrial Vest – ieșirea către Nădlac, strada III, nr. 9) unde veți completa o cerere de angajare, **specificând expres postul** pentru care candidați.

Numai persoanele selectate vor fi contactate
VĂ MULȚUMIM ȘI VĂ AȘTEPTĂM !

(817956)

GDS ANGAJEAZĂ

OPERATORI REPARAŢII PLĂCI ELECTRONICE
OPERATORI INSPECŢIE VIZUALĂ
OPERATORI SMT
OPERATORI ASAMBLARE PLĂCI ELECTRONICE
TEHNICIAN FACILITĂŢI

Oferim: bonuri de masă, ore suplimentare plătite dublu, transport asigurat, spor de noapte 25%

Persoanele interesate sunt rugate să se prezinte pentru interviu la sediul firmei în Zona Industrială (în curte la EuroImobiliare) în intervalul orar:
- luni şi marţi: 10.00-13.00
- joi şi vineri: 15.00-16.30

INFO: 0357.420.928
0357.434.728

(749625)

SC ERGAD TECHNOLOGY SRL

Arad, str. Padurii nr. 24, firma cu capital integral italian care activeaza in domeniul industriei electronice

angajeaza:

2 TEHNICIENI ELECTRONISTI,

Pentru control si reparare placi electronice cu tehnologia SMD si montarea componentelor in SMD

Cerinte:

- **Experienta**
- **Cunoasterea limbii italiene**
- **Cunoasterea si capacitatea de a citi schemele electronice**
- **Capacitatea de a suda componentele SMD**
- **Disponibilitate pentru deplasari in Italia**
- **Se vor specifica in curriculum vitae experientele de munca in domeniul electronicii**

3 OPERATORI SMT,

Cerinte:

- **Citirea unei scheme electronice**
- **Disponibilitate pentru deplasari in Italia**
- **Cunostinte operare Windows-World-Excel**
- **Experienta in tehnologia SMT (avantaj)**
- **Cunoasterea limbii italiene (avantaj)**

Se ofera:

- **pachet salarial atractiv**
- **decontare transport tramvai**
- **tichete de masa din prima zi**
- **pregatire profesionala in conditii optime, la standarde internationale**

Trimiteti CV la adresa: ***otilia.dimeny@ergad.eu***
sau prin fax 0257-306194

(840257)

SC Cotta International SRL
firmă mixtă Româno - Elveţiană
SELECŢIONEAZĂ PERSONAL

- **MAGAZINER**

Cerinţe:

- **cunoştinţe operare PC; AS 400;**
- **experienţă de minim 2 ani pe un post similar.**

- **PERSOANA DINAMICĂ PENTRU DEPARTAMENT LOGISTICĂ**

Cerinţe obligatorii:

- **cunoasterea limbii germane (nivel avansat);**
- **operare PC.**

CV-uri pe e-mail: mariana.liliana@cotta.ro sau la sediul societatii mai jos menţionat.

- **TAPIŢERI cu experienţă în domeniu;**
- **TINERI ABSOLVENŢI (sc. profesională, liceu) în vederea calificării în meseria de tapiţer;**

Cerinţe:
seriozitate, disciplină, program de lucru în două schimburi

Se oferă:

- **salarizare atractivă; • condiţii deosebite de muncă;**
- **bonuri de masă; transport gratuit pe raza oraşului Arad.**

Cei interesaţi sunt rugaţi să se prezinte la sediul societăţii din Arad, str. Bicaz 1-5 (intrarea din Aleea Muncii), zilnic între orele 9:00 -14:00.

(853079)

BEST WESTERN CENTRAL HOTEL

angajeaza:

CAMERISTA

- experienta in domeniu de minim 2 ani
- domiciliul in Municipiul Arad.

CV-urile se depun la sediul societatii din Arad, Str. Horia nr. 8.
Informatii la telefon **0257/256543.**

(862921)

SOCIETATE COMERCIALĂ
ANGAJEAZĂ
VÂNZĂTOARE pentru magazin textil
Cerinţe: experienţa constituie un avantaj
Cv-urile se trimit la adresa de
e-mail: eurotop_c_p@yahoo.com Tel.: 0721 22 77 65

(892905)

Cabinet ***TAHIMED*** Arad

angajează

asistent medical generalist cu experienţă.

Tel. ***0257/252833, 0744.555.246.***

(861866)

Publicitate 0257/280.904

Un dor infinit se aşterne în sufletul nostru pentru că mâine trebuia să-ţi spunem „La Mulţi Ani" draga noastră,

MOŢOI IULIANA MARIA,
din Pâncota.

Bucuria pe care ai dat-o pe pământ să-ţi fie fericirea în Cerul Sfânt. Dumnezeu să te aibă în paza sfântă şi să-ţi dea odihnă veşnică!

Te plâng
soţul, copiii cu familiile şi sora cu familia

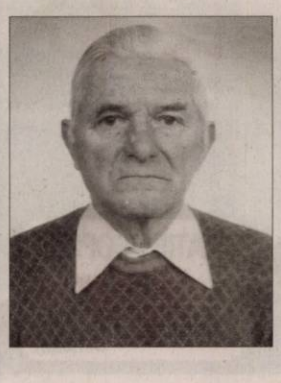

Duioase amintiri, lacrimi şi dor la împlinirea a 6 săptămâni de la despărţirea de dragul nostru tată, bunic, străbunic,

DĂNILĂ REMUS
(zis DEDI).

Te purtăm neîncetat în gândurile noastre şi îţi purtăm respect deosebit. Parastasul va avea loc duminică, 25 ianuarie 2015 la Biserica Ortodoxă din Fântânele, ora 12,00.

Fiica Maria Sulincean, nepoţii Marius, Monalisa şi strănepoţii Roxana, Remus şi Darius

---

Cu tristeţe şi durere comemorăm 40 de zile de la despărţirea de dragul nostru soţ, tată şi bunic,

dr.
CORNEL VÎRVESCU.

Parastasul va avea loc sâmbătă, 24 ianuarie 2015, ora 11:30, la Catedrala Ortodoxă Veche (Arad). Mulţumim tuturor celor care îi păstrează vie amintirea!

Familia

O floare, o lacrimă, o rugăciune de iertare şi odihnă veşnică, înălţăm spre cer în amintirea celei care a fost

EMILIA SZÜCS

care a plecat dintre noi în urmă cu 6 săptămâni. Parastasul de pomenire va avea loc duminică, 25 ianuarie 2015, ora 12:00 la Biserica Ortodoxă din Cartierul Bujac. Nu te vom uita niciodată!

Familia îndoliată

Au trecut 6 săptămâni de tristeţe şi lacrimi de la dureroasa despărţire de draga noastră mamă, soţie şi bunică,

POPA ELVIRA.

Rugăm pe Bunul Dumnezeu să-ţi dea odihnă veşnică şi să-ţi aşeze sufletul în rândul celor drepţi! Parastasul va avea loc sâmbătă, 24 ianuarie 2015, ora 11:00, la Biserica Ortodoxă din Micălaca, str. Bârzava.

Familia veşnic îndurerată

Se împlineşte 1 an de când au plecat dintre noi,

JĂNICĂ şi MARINA ZAHARIA.

Slujba de pomenire va avea loc sâmbătă, 24 ianuarie, ora 11:00, la Catedrala Ortodoxă Veche.

Familia îndoliată

Odihna veşnică cu pace, lui Dumnezeu să-i cerem, cei care au preţuit-o pe draga mea măicuţă,

ZAHARIA XENIA,

la 5 ani de la despărţirea noastră în 27.01.2010.

Fiica Angela

Anunţurile de deces se publică GRATUIT!

Voi cei dragi ce m-aţi iubit,
De doi ani v-am părăsit.
Poate aşa mi-a fost destinul!
Mie odihnă, vouă chinul.
Mie Raiul, Cerul Sfânt,
Vouă lacrimi pe Pământ.

Azi, 23 ianuarie, se împlinesc 2 ani de la dureroasa despărţire de scumpul nostru soţ şi tată

UNC IOAN
din Socodor.

Dumnezeu să îţi dea odihnă veşnică! Te vom plânge mereu!

Soţia Florica, fiul Claudiu şi fiica Claudia cu Marius

Astăzi, 23 ianuarie când se împlinesc 2 ani de lacrimi şi de dor de când ai plecat dintre noi, dragul nostru fiu şi nepot,

UNC IOAN (NICU)
din Socodor,
la numai 46 ani.

Ai plecat din lumea aceasta şi despărţirea a fost grea/ Rămas-a doar un nume/ Ce-i scris pe crucea ta/ Şi crucea stă dreaptă cu aripile-n vânt/ Parcă cu drag ne-aşteaptă la tristul tău mormânt/. Noi ne rugăm la Bunul Dumnezeu să te ierte şi să te odihnească în pace!

În veci nemângâiaţi: mami şi tati, nana Viorica şi unchiul Pavel cu familia

---

Azi, 23 ianuarie se împlinesc 2 ani de când ai plecat pentru totdeauna scumpul nostru frate, cumnat şi unchi,

UNC IOAN (NICU)
din Socodor.

Dragă frate, de când moartea nemiloasă ţi-a rupt firul vieţii la cei 46 de ani, lăsând în urma ta inimi frânte de durere. Afară este soare/ În inimi numai nor/ În suflete tristeţe/ Şi-n ochi lacrimi de dor. Am fost doi fraţi la părinţi/ Şi acum ni-s despărţiţi/ Tu la cerul sfânt/ Nouă lacrimi pe pământ/. Odihneşte-te în pace!

Fratele Dănuţ, cumnata Uţa şi nepoţii Daiana, Denisa, Flavius cu strănepoţii Darius şi Flavia

---

Sâmbătă, 24 ianuarie 2015 ora 11 la Biserica Ortodoxă Şega 1 va avea loc slujba parastasului de 40 zile pentru draga noastră, soţie, mamă, bunică şi străbunică,

BOTAŞ STELA.

Dumnezeu să o ierte şi să o odihnească în pace! Vei rămâne veşnic în inimile noastre.

Soţul Nicolae, fiica Felicia cu familia şi nepoata Adriana cu familia

---

Au trecut 6 luni de când a plecat în veşnicie,

ing. prof. RUS ADRIAN GHEORGHE,

lăsând durere şi blânde amintiri în sufletele noastre. Mulţumim tuturor celor care îi păstrează vie amintirea.

Părinţii, fratele, cumnata şi nepoţii

Pios omagiu la 9 ani de lacrimi şi dor de la decesul celei care a fost

BOZGAN ANA
din Vladimirescu.

Ne lipseşte zâmbetul cald şi dragostea ei nemăsurată. Nu o vom uita niciodată.

Soţul, fiicele, ginerii, nepoţii şi strănepoţii

Se împlineşte un an de când tatăl şi bunicul nostru scump,

TYOSICI ANGHELCO

ne-a părăsit lăsând un gol imens în inimile şi vieţile noastre... Îţi ducem dorul şi trăim fiecare zi cu amintirea zâmbetului tău... Te vom iubi mereu. Parastasul va avea loc duminică, 25 ianuarie 2015 la Biserica Ortodoxă Sârbă din Gai.

Copiii Cristian şi Radmila cu soţul Lucian şi nepoţii Kevin şi Alma

---

A trecut un an de când dragul nostru frate, cumnat şi unchi,

TYOSICI ANGHELCO

ne-a părăsit trecând în lumea celor drepţi. Te vom plânge mereu şi te vom purta veşnic în sufletele noastre.

Sora Ghiughi cu cumnatul Ciprian şi nepoata Raluca

Se împlineşte un an de când a plecat dintre noi fără a spune un cuvânt de rămas bun, lăsând durerea şi tristeţea în sufletele noastre bunul nostru frate, cumnat şi unchi,

TYOSICI ANGHELCO.

Te vom iubi şi te vom plânge mereu.

Fratele Draghi cu soţia Izabela şi nepoţii Pasti, Raul şi Bianca

---

O clipă de aducere aminte pentru cel care a fost scumpul nostru unchi,

TYOSICI ANGHELCO.

Dumnezeu să te odihnească în pace şi să-ţi dăruiască lumină veşnică! Nu te vom uita niciodată.

Nepoatele Mihaela şi Dana cu familiile

Dragul meu

ANGHELCO,

tristă este ziua de 27 ianuarie 2015 când se împlineşte un an de când ai plecat într-o cursă în ceruri. Să te aibă în pază Dumnezeu şi Maica Domnului!

A ta, Mia dragă

Cu tristeţe amintim că se împlinesc 6 săptămâni de la despărţirea de draga noastră,

STANCU FLOARE.

Slujba de pomenire va avea loc duminică, 25 ianuarie 2015 ora 12:00 la Biserica Ortodoxă Micălaca Nouă din Calea Radnei nr. 124.

Copiii Nicu şi Carmen

Lacrimi, flori şi rugăciuni pentru scumpa noastră măicuţă,

IOVUŢA MARIA.

Nu te vom uita niciodată!

Mărioara, Călin şi Corina

Cu durere în suflet anunţăm că se împlinesc 6 săptămâni de când ne-a părăsit cea care a fost iubita noastră mamă, soacră şi bunică,

CHERCIU MARIANA.

Parastasul va avea loc duminică, 25 ianuarie 2015, la Biserica Ortodoxă Veche (P-ţa Catedralei), ora 12,30.

Familia

Amintiri duioase, o lacrimă, o floare şi o lumânare pe tristul mormânt, unde se odihneşte de 6 ani dragul nostru,

GRANER NICOLAE – MIKI,
din Curtici.

Fie-i amintirea binecuvântată!

Familia

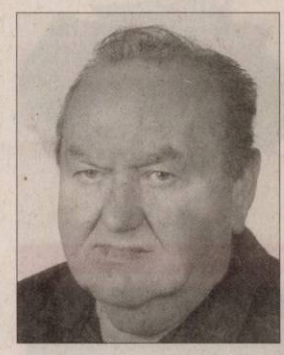

Au trecut 6 săptămâni de dor şi lacrimi, de când a plecat în veşnicie, soţia mea

GHIMPU AURICA
(născută TOTH).

Parastasul de pomenire va avea loc la Catedrala Ortodoxă Veche sâmbătă, 24 ianuarie 2015 la orele 10:30. Rog pe Bunul Dumnezeu să o primească în Grădina Lui şi să o odihnească în linişte şi pace!

Soţul Ghimpu Petrică

Cu nemărginită durere în suflet amintim că se împlinesc 6 săptămâni de la dureroasa, mult prea devreme, despărţire de nepreţuitul nostru soţ, tată, frate şi bunic,

NICA MIHAI.

Uitarea nu se va aşterne peste chipul tău drag pe care-l vom păstra de-a pururi în sufletul nostru. Parastasul va avea loc duminică, 25 ianuarie 2015 la Biserica Ortodoxă Sf. M. Mucenic Gheorghe din Aradul-Nou de la ora 12:00. Dumnezeu să te odihnească!

Soţia Elena, copiii Lăcrămioara, Daniela, Gabriel şi Radu

În memoriam prietenului meu,

NICOLAE (MIKI) GRANER
din Curtici.

Moartea nu sfârşeşte prietenia; ci o transformă miraculos într-o neasemuită amintire. Dumnezeu să-l ierte!

Nelu Pascal

Cuvintele nu pot exprima durerea, tristeţea şi singurătatea pe care le simţim şi azi la împlinirea a 2 ani de când ne-a părăsit scumpa noastră mamă şi bunică,

TĂTAR MARIA.

Amintirea chipului tău drag ne însoţeşte mereu şi cât vom trăi lacrimile noastre nu vor conteni să curgă deasupra mormântului tău. Dumnezeu să te odihnească în pace!

Copiii Corina, Gigi şi Neluţu cu familiile şi Liliana

Cu tristeţe, lacrimi şi un gol în suflet, la împlinirea a 6 luni, când ne-a lăsat trişti şi singuri, bunul nostru soţ şi tată,

ing. BADEA MATEI.

Dumnezeu să-i dea odihnă veşnică şi iertare! Pomenirea, sâmbătă 24 ianuarie ora 12:30 la Catedrala Ortodoxă Veche.

Soţia şi fiul

Anunţăm pe această cale pe cei care l-au cunoscut pe cel ce ne-a fost şi va rămâne mereu soţ şi tată,

PAUL PETRU

că duminică, 25 ianuarie, ora 12,00 se va oficia la Catedrala Podgoria, parastasul de 3 ani. Dumnezeu să îi odihnească în linişte şi pace sufletul lui bun şi blând!

Familia

Purtăm în suflet aceiaşi durere şi tristeţe la împlinirea unui an de când a plecat dintre noi cea care a fost soţie şi mamă,

BALAJ MARIA VIORICA.

Nu te vom uita niciodată! Parastasul de pomenire la Biserica Ortodoxă Grădişte sâmbătă, 24 ianuarie 2015, ora 12:00.

Familia

Cu durere anunţăm împlinirea a 5 ani de când a plecat dintre noi soţul, tatăl, socrul şi iubitul nostru bunic,

MIŢIŢI VASILE.

Nu te vom uita niciodată.

Familia Miţiţi

Sâmbătă, 24 ianuarie se împlineşte 1 an de când dragul nostru tată şi bunic,

ŞTEFĂNESCU NICOLAE

nu mai este printre noi. O clipă de aducere aminte pentru cei care l-au cunoscut. Parastasul va avea loc sâmbătă, 24 ianuarie 2015, ora 13:00 la Catedrala Veche. Nu te vom uita niciodată.

Familia

La 25 ianuarie 2015 se împlinesc 2 ani de la trecerea în nefiinţă a scumpei noastre soţie, mamă, bunică şi soacră,

DARĂU ELENA FLOARE
din Cil.

Odihnească-se în pace!

Familia

Astăzi

NELU

de ziua ta/ Cu drag părinţii te-ar îmbrăţişa/ Şi mii de sărutări ţi-ar da/ La mulţi ani nu-ţi putem spune/ Pe mormânt îţi punem flori/ Şi-ţi aprindem lumânări. Dumnezeu să te ierte şi să te odihnească scumpul nostru fiu, frate şi unchi,

NELU SOMOŞAN
din Cintei.

Familia

Eşti prezentă în gândurile şi inimile noastre pline de tristeţe, retrăim cu aceeaşi durere ziua despărţirii în urmă cu 1 an de cea care a fost soţie, mamă şi bunică,

VASILIU IULIANA.

Dumnezeu s-o odihnească în pace!

Soţul Gicu şi fiicele Geanina, Violeta, Emilia

Cu nemărginită durere în suflet amintim că în 25 ianuarie 2015 se împlineşte 1 an de tristeţe, lacrimi şi mult dor de când a plecat dintre noi cel ce a fost soţ, tată, socru şi bunic,

IOŞ IOAN (OANE).

Parastasul va avea loc la Biserica Ortodoxă Grădişte sâmbătă, 24 ianuarie 2015, ora 17:00.

Familia

Cu durere mare în suflet, amintim că au trecut 2 ani de când ne-am despărţit de dragul nostru soţ, tată şi socru,

DOGARU NICULAE
din Curtici,

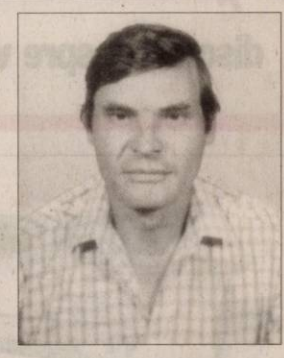

dragul nostru, atât timp cât vom trăi, te vom plânge mereu. Tu ai rămas în inimile noastre şi nu te vom uita niciodată. Îl rugăm pe Bunul Dumnezeu să te odihnească şi să dormi în pace!

Soţia Livia, fiul Dan cu soţia Dora

Cu tristeţe în suflet şi lacrimi pe obraz amintim că se împlinesc şase săptămâni de când ai plecat în veşnicie dragul nostru soţ, tată, socru şi bunic,

RUS BUJOR DANIEL
din Arad.

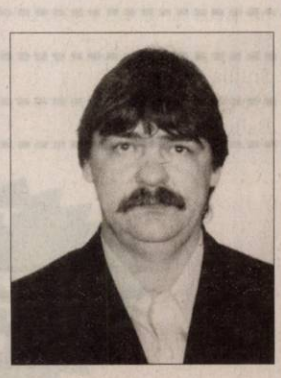

Parastasul va avea loc duminică, 25 ianuarie 2015 la Biserica Ortodoxă Aradul-Nou la ora 12:00.

Soţia Flori, fiica Andreea cu soţul Flavius şi nepotul Robert Andrei

---

Se împlinesc 20 de ani de când a plecat la Domnul,

ROIBU IOAN.

Va rămâne veşnic în inimile noastre.

Familia Roibu

A trecut un an de lacrimi, durere şi mult dor de când a plecat de lângă noi dragul nostru

POPOVICI PETRU.

Aprindem lumânări şi punem buchete de flori pe tristul tău mormînt udat cu lacrimile noastre. Te vom iubi mereu şi te vom plânge toată viaţa rugându-l pe Dumnezeu să-ţi dea odihnă veşnică!

Familia

Publicitate: 0257/210.775

Anunţurile de deces se publică GRATUIT!

SC DITRE INTERNATIONAL SRL, producator canapele
Angajeaza:

- **confectionere la masina de cusut**
- **operatori calculator masina Pantograf,**
  CNC in fabrica (masini taiat pal, burete, tesatura)
- **tamplari**
- **tapiteri**
- **muncitori necalificati**

Oferim:

- contract de munca pe perioada nedeterminata,
- salarii atractive,
- bonuri de masa,
- transport gratuit,
- analize la angajare gratuite.

Informatii la sediul firmei din Arad,Str. a-III-a,Zona Industriala Vest, Nr. 3, tel . 0257/216611,0257216610 intre orele 9-14 de luni pana vineri,

SC DITRE INTERNATIONAL SRL VINDE CANAPELE LA SEDIUL FIRMEI

(862897)

S.C. **LAZAR & SOHNE** S.R.L.
angajam:

- **Operatori – Sectia Preparate**
  (cunostinte operare calculator, tratament termic)
- **Muncitori necalificati** - Sectia Preparate
- **Manipulanti Marfuri**

Oferim salariu motivant, tichete de masa, supliment hrana si decontare transport.
C.V.-urile se depun la sediul firmei (Arad, Calea 6 Vanatori, nr.1-3) la biroul Resurse Umane

(862901)

Club de Fitness ***angajează urgent***
recepționistă și consultant de vânzări.
Cv-urile se trimit la: galleriaarad@pureromania.com
Telefon: 0752181031 (862896)

ANIVERSĂRI

Pentru
URSU CRISTINA
din Arad.
Cu ocazia zilei de naștere:
„La mulți ani!"
și sănătate.
Din partea soțului Ioan

(H-751347)

EUROSMART SOLUTIONS

EUROSMART I.P.U.R.L.
lichidator judiciar al

S.C. SEVEN POINTS S.R.L.

SCOATE LA VÂNZARE PRIN NEGOCIERE DIRECTĂ
SEDIU FIRMĂ ȘI LOCUINȚĂ DE SERVICIU
Situate în Lipova, str. Făgetului, nr. 9A, Jud. Arad
Suprafață clădiri: 223 mp

Cei interesați sunt invitați să depună oferte la sediul **EUROSMART IPURL din ARAD 310087 str. Ion Georgescu nr. 4 A, jud. Arad.** Ofertele trebuie să conțină datele de identificare ale ofertantului, prețul oferit și detalii de contact.

Informații suplimentare se pot obține la sediul EUROSMART IPURL ARAD, str. Dr. I. Georgescu nr. 4 A.
Tel. 0257-257143; 0737-577010; 0732-712904; E-mail: office@eu-smart.ro (862886)

EUROSMART SOLUTIONS

EUROSMART I.P.U.R.L.
VINDE PRIN LICITAȚIE PUBLICĂ
URMĂTOARELE BUNURI IMOBILE
DIN PROPRIETATEA S.C. ALGLASS S.R.L.

DESCRIERE	PREȚ Euro + TVA
TEREN INTRAVILAN CU CASĂ = 1.526 mp Localizare: Arad, Str.Grădinarilor, Nr.49, Jud. Arad Teren înscris în CF Nr. 308772/Arad, Nr.top.3351/a/2	37.840 Euro + TVA
TEREN INTRAVILAN CU CASĂ = 1.955 mp Localizare: Arad, Str.Gradinarilor, Nr.45, Jud. AradTeren înscris în CF Nr. 308795/Arad , Nr.top. 308795	48.480 Euro + TVA
TEREN INTRAVILAN = 526 mp+304 mp=830 mp Localizare: Arad, Calea A. Vlaicu, Nr. 282/6, Jud. Arad Teren înscris în CF Nr. 306083/Arad, Nr. Cad. 15022 și CF Nr. 306097/Arad, Nr. Cad. 14990	27.000 Euro + TVA
TEREN INTRAVILAN = 493 mp Localizare: Arad, Str.Bucegi, Nr. 5 Bis, Jud. Arad Teren înscris în CF Nr. 307993/Arad, Nr.Cad. 12207	18.960 Euro + TVA
TEREN INTRAVILAN = 682 mp Localizare: Arad, Str.Bucegi, Nr. 5 Bis, Jud. Arad Teren înscris în CF Nr. 308617/Arad, Nr.Cad. 6319	22.240 Euro + TVA
TEREN INTRAVILAN CU CONSTRUCȚII = 33.311 mp - Șoseaua de Centură a municipiului E68, Zona Drumul Național DN 7, Jud. Arad Teren înscris în CF Nr.300113 / Livada, Nr.Cad.242, Nr.top. 34287/4/2/1/3.	826.080 Euro + TVA

Tel. 0257-257143; 0357-100134; 0732-712904; E-mail: office@eu-smart.ro
Licitația va avea loc în data de **29.01.2015** ora **16.00** la sediul **EUROSMART IPURL** ARAD 310087 str. Ion Georgescu nr. 4 A. În caz de neadjudecare licitația se va repeta, în aceleași condiții, în data de **05.02.2015** la ora **16:00.**
Înscrierea la licitație se face până în **28.01.2015,** respectiv **04.02.2015 ora 16:00.**
Cei care doresc să participe la licitație trebuie să achite garanția de participare, care este 10% din valoarea bunului/bunurilor.
Informații privind condițiile de participare la licitații și caietul de sarcini se pot obține la sediul EUROSMART IPURL ARAD 310087 Ion Georgescu nr. 4 A.

(862885)

www.aradon.ro - citește și
discută despre viața orașului tău

EVIDENȚIAZĂ-TE!

Talon valabil până în 31 martie 2015

Text: **DATA apariției:**.....

.....

.....

.....

.....

.....

.....

.....

Date personale:

Nume și Prenume:

Telefon:

Buletin de identitate:

TALON + PREȚUL CATEGORIEI AFERENTE

Anunțurile se preiau zilnic, la ghișeu, până în ora 16^{00}, după această oră, se pot prelua doar prin intermediul sistemului online de preluare al anunțurilor disponibil pe www.jurnalaradean.ro . Anunțurile de mică publicitate din Jurnal Arădean se publică pe baza talonului din ziar
Redacția nu își asumă responsabilitatea pentru conținutul anunțurilor de mică publicitate!

JURNAL ARĂDEAN

EUROSMART SOLUTIONS

EUROSMART I.P.U.R.L.
lichidator judiciar
al S.C. PRIVATE CONSULTING S.R.L.

VINDE PRIN NEGOCIERE DIRECTĂ URMĂTORUL ACTIV:

TEREN ARABIL EXTRAVILAN 41.050 mp. Arad, DN 69,
LA IEŞIREA DIN ARAD SPRE TIMISOARA PE PARTEA DREAPTĂ, LA KM 7
înscris în CF nr. 309175 ARAD, nr.TOP.384.2870/14 = 2000 mp şi
CF. nr. 309136 ARAD, lot 1 nr. cad. 13280 = 39050 mp

Cei interesaţi sunt invitaţi să depună oferte la sediul **EUROSMART IPURL din ARAD 310087 str. Ion Georgescu nr. 4 A, jud. Arad.** Ofertele trebuie să conţină datele de identificare ale ofertantului, preţul oferit şi detalii de contact.

Informaţii suplimentare se pot obţine la sediul EUROSMART IPURL
ARAD 310087 Ion Georgescu nr. 4 A.
Tel. 0257-257143; 0357-100134; 0732-712904; E-mail: office@eu-smart.ro (862888)

UNIUNEA EUROPEANĂ · GUVERNUL ROMÂNIEI · Fondul Social European POSDRU 2007-2013 · Instrumente Structurale 2007-2013 · GUVERNUL ROMÂNIEI MINISTERUL MUNCII, FAMILIEI PROTECTIEI SOCIALE SI PERSOANELOR VARSTNICE OIRPOSDRU REGIUNEA VEST · FRG Vladimirescu FUNDATIA ROMANO - GERMANA VLADIMIRESCU

Investeşte în oameni!

FUNDAŢIA ROMÂNO – GERMANĂ Vladimirescu
în parteneriat cu: ASOCIAŢIA ALDMARIDIM, PRIMĂRIA COMUNEI BÂRSA, PRIMĂRIA COMUNEI GURAHONŢ ŞI PRIMĂRIA COMUNEI SĂVÂRŞIN

ORGANIZEAZĂ GRATUIT PENTRU PERSOANELE INACTIVE ŞI ŞOMERII DIN MEDIUL RURAL
cursuri de calificare/iniţiere:
OPERATOR CALCULATOR şi CONTABILITATE– la Centrul din Vladimirescu
MANICHIURIST - PEDICHIURIST – la Centrul din Aldeşti

Informaţii şi înscrieri:
- **VLADIMIRESCU –** 0751–119347 – Nemczov Monica
- **ALDEŞTI -** 0751– 119346 – Giurescu Mariana

proiect: ***„OCUPPAT – Organizarea de Cursuri de Pregătire Profesională şi Antreprenoriat la Ţară" - ID 128576*** cofinantat din Fondul Social European prin Programul Operational Sectorial Dezvoltarea Resurselor Umane 2007-2013 (831359)

COLEGIUL NAŢIONAL „MOISE NICOARĂ" ARAD
organizează concurs pentru 4 (patru) posturi **ÎNGRIJITOR** pe perioadă nedeterminată. Dosarul de concurs se depune la secretariatul unităţii în perioada 27.01.2015 - 05.02.2015 între orele 09.00 - 14.00. Informaţii suplimentare la tel.: 0257/280598 (850679)

Mediasoft
Arad, B-dul Decebal nr. 6
Tel/fax 0257-255886, 0734 225 612
www.mediasoftarad.ro

Organizează **CURSURI autorizate**
1. **Manager de proiect** (COR 242101) – 23.01.2015
2. **Operator calculator** (COR 413201) – 26.01.2015
3. **Secretară** (COR 412001) – 26.01.2015
4. **Formator** (COR 241401) - 30.01.2015
5. **Viticultor** (COR 6115.1.3) – 01.02.2015
6. **Limbi moderne** (engleză, germană, italiană) – 02.02.2015
7. **Contabil** (COR 331302) – 03.02.2015
(832894)

FIRMA SPECIALIZATA IN SERVICII DE CURATENIE
ANGAJEAZA
PENTRU CENTRU COMERCIAL ATRIUM SITUAT IN CALEA AUREL VLAICU:
- **OPERATOR CURATENIE - SALARIU NET: 850 RON.**

RELATII TEL. : 0735.300.391 / 0729.005.137 / 021.223.44.77 (853855)

BCC CABINET INDIVIDUAL DE INSOLVENŢĂ
CABINETUL INDIVIDUAL DE INSOLVENŢĂ BEJINAR COSMIN CĂLIN

În calitate de lichidator judiciar al
SOC. AGR. TIMPURI NOI PECICA

VINDE LA LICITAŢIE PUBLICĂ

TEREN INTRAVILAN CU CLĂDIRI
Situate în Pecica, Str. 2, Nr. 93 (fost 71), Judeţul Arad
Teren 2429 mp
PREŢ DE PORNIRE: 264.220 lei

Licitaţia se va ţine în data de 12.02.2015 ora 13.00 la sediul lichidatorului judiciar din Arad, Piaţa Avram Iancu nr. 17, ap.4
În caz de neadjudecare, licitaţia se va repeta, în aceleaşi condiţii, în data de 26.02.2015, 12.03.2015, 26.03.2015 şi 09.04.2015 la ora 13.00.
Înscrierea la licitaţie se face până în 10.02.2015 ora 13.00

Cei care doresc să participe la licitaţie trebuie să achite garanţia de participare, care este 10% din valoarea bunului.

Informaţii privind condiţiile de participare la licitaţii şi caietul de sarcini se pot obţine la sediul lichidatorului judiciar din Arad, Piaţa Avram Iancu nr. 17, ap.4
Tel. 0747-47.84.87 office@lichidari.net (854792)

ANGAJĂM INGINER sau TEHNICIAN AGRICOL
pentru magazin fitosanitar Arad
Inf. la tel.: 0740 116 236 (827837)

MGA
ANGAJEAZĂ:
MONTATORI schelete tapiţerie; TÂMPLARI MAŞINIŞTI; LIPITORI burete; TAPIŢERI; OPERATORI maşini cusut; FEMEIE de SERVICI.
Informaţii la tel: 0722 500 354 (841176)

Societate Comercială de distribuţie GPL
ANGAJEAZĂ
- **ŞOFER DISTRIBUŢIE cu atestat ADR;**
- **MANIPULANŢI distribuţie.**

CV-urile se depun la adresa de e-mail: distributiegpl@gmail.com (853055)

aradjob.ro

Societate comerciala
angajeaza
muncitori calificati, mecanici utilaje si muncitori necalificati, şofer categoria B+C pentru lucrari in constructii.
Telefon 0735233721 (853112)

CABINET INDIVIDUAL DE INSOLVENTA KIRSCH SIMONA
în calitate de lichidator judiciar ANUNŢĂ TOŢI CREDITORII
S.C. ARAGHIA S.R.L.
cu sediul în loc.Arad, str.Unirii, nr.19,ap.4, Jud. Arad, CUI: : 17183034, J02/205/2005, că față de această societate a fost deschisă procedura simplificata a insolventei prev. de **Legea nr. 85/2014** prin **Încheierea civilă nr. 385 din data de 08.12.2014 de către Tribunalul Arad, secţia Civilă în dosarul 4967/108/2014**. Termenul limită pentru înregistrarea cererii de admitere a creantelor este data de **23.01.2015.** Termenul limită pentru verificarea creanţelor, întocmirea, afişarea şi comunicarea tabelului preliminar al creanţelor este data de **06.02.2015**.
Informaţii suplimentare la tel. 0729197320, fax 0357- 429667sau la sediul profesional al lichidatorului judiciar situat in ***Arad, str. Banu Maracine nr.31 bl.H ap.39, jud. Arad*** (862910)

FIRMA SPECIALIZATA IN SERVICII DE CURATENIE
ANGAJEAZA
PERSONAL PENTRU CURATENIE IN CENTRUL COMERCIAL REAL ARAD, SALARIU NET: 720 RON.
RELATII TEL. : 0735.300.384 / 0729.005.137 / 021.223.44.77 (853862)

BCC CABINET INDIVIDUAL DE INSOLVENŢĂ
CABINETUL INDIVIDUAL DE INSOLVENŢĂ BEJINAR COSMIN CĂLIN

Desemnat lichidator judiciar prin încheierea civilă nr. 1 pronunţată în şedinţa camerei de consiliu din 08.01.2015, în dosarul nr. 5562/108/2014, aflat pe rolul Tribunalului Arad, Secţia Civilă, privind pe debitoarea

S.C. YODAMI S.R.L.

Cu sediul în Arad, Str. Turdei, nr. 13 C, jud. Arad

Anunţă toţi creditorii

Că faţă de această societate a fost **deschisă procedura simplificată a insolvenţei** prevăzută de Legea nr. 85/2014, prin **încheierea civilă nr. 1/ 08.01.2015.**
Potrivit prevederilor art. 100, alin. 1, lit. b din Legea nr. 85/2014, **termenul limită pentru înregistrarea creanţelor** se împlineşte la data de **20.02.2015.**
Termenul de verificare a creanţelor şi întocmire a tabelului preliminar al creanţelor este fixat pentru data de 13.03.2015.
Termenul de definitivare a tabelului creanţelor este fixat pe **10.04.2015**.
Vă aducem la cunoştinţă că nedepunerea cererii de creanţă în termenul menţionat atrage incidenţa prevederilor art. 114 din Legea nr. 85/2014. (861851)

CABINET INDIVIDUAL DE INSOLVENTA KIRSCH SIMONA
în calitate de lichidator judiciar ANUNŢĂ TOŢI CREDITORII
S.C. KANDIRA SPECIAL S.R.L.
cu sediul în loc.Arad, str.Unirii, nr.19,ap.4, Jud. Arad, CUI: : R 32665738, J02/42/2014, că față de această societate a fost deschisă procedura simplificata a insolventei prev. de **Legea nr. 85/2014** prin **Încheierea civilă nr. 382 din data de 08.12.2014 de către Tribunalul Arad, secţia Civilă în dosarul 5299/108/2014**. Termenul limită pentru înregistrarea cererii de admitere a creantelor este data de **23.01.2015.** Termenul limită pentru verificarea creanţelor, întocmirea, afişarea şi comunicarea tabelului preliminar al creanţelor este data de 20**.02.2015**.
Informaţii suplimentare la tel. 0729197320, fax 0357- 429667sau la sediul profesional al lichidatorului judiciar situat in ***Arad, str. Banu Maracine nr.31 bl.H ap.39, jud. Arad*** (862911)

Program mica publicitate:
pe B-dul Revoluţiei, nr. 81
luni-vineri: 8.00-18.00,
duminică: 9.00-13.00.

SC **TEXTILE MEDICALE** SRL
Arad, ZONA INDUSTRIALA VEST, Str. III, nr. 1

angajeaza:

Operatori confectioneri la masini de cusut industriale;

Cerinte:
- Experienta profesionala relevanta in domeniu
- Seriozitate si spirit de echipa
- Disponibilitate program de lucru pe 2 schimburi

Oferim:
- Conditii optime mediu de lucru
- Salarizare avantajoasa conform competentelor
- Prima de prezenta
- Prima de productie in functie de performantele obtinute
- Tichete masa din prima zi de angajare
- Transport asigurat (inclusiv decontare abonamente transport)

Informatii suplimentare :
CV-urile se depun la sediul societatii, fax **0257 274 200** sau e-mail : ***alina.caras@textilemedicale.ro***
Informatii suplimentare se pot obtine la telefon:
0722 670 036 sau **0257 467 609.** (852097)

S.C. **MAXSTILE** S.R.L.
selectează personal
(calificat sau necalificat DAR cu experienţă) pentru secţiile:
- TAPIŢERIE
- CROITORIE
- STIVUITORIST

CERINŢE :
- Seriozitate, capacitate de lucru în echipă
- Îndemânare, precizie
- Experienţa în domeniu, constituie un avantaj important

SE OFERĂ :
- Pachet salarial motivant - în funcţie de realizări, fără limită superioară!
- Un contract de muncă pe durată NEDETERMINATĂ
- Analize medicale la angajare GRATUIT
- Abonament pe mijloacele de transport GRATUIT
- Tichet de masă pentru fiecare zi de lucru
- Condiţii de muncă deosebite – echipament de lucru adecvat
- Posibilitatea selectării pentru cursul de calificare la locul de muncă în meseria de tapiţer

Pentru relaţii şi depunerea CV-urilor :
- E-mail eugenb@maxstile.ro
- GSM – **0757 095 637** între orele 07 -20.
- La punctul de lucru din Sânicolau, Str. Nicolaus Lenau Nr.11 în zona Gării Aradul Nou – între orele 07 – 18.
(855178)

Firma SC **SCULE ARAD** SRL
din Vladimirescu, str. Progresului 54
Angajează:
LĂCĂTUŞ-MECANIC pentru montaj MAŞINI-UNELTE
FREZOR -MORTEZOR

Cerinţe:
- liceu industrial/ şcoală profesională de profil
- experienţă minim 5 ani
- cunoştinţe de desen tehnic
- cunoştinţe tehnice de bază

Oferta:
- salar negociabil
- bonuri de masă
- asigurare medicală
- abonament pentru transport

Contact telefon **0257/514944**, fax. **0257/514944**,
e-mail: office@sculearad.ro (853830)

MAGAZIN DE BIJUTERII, Revoluţiei, 26, Podgoria
ANGAJEAZĂ
VÂNZĂTOARE
Cerinţe: bacalaureat; (nu necesită experienţă)
Oferim: ***salariu atractiv.***
Prezentarea cu CV între orele 10:00-18:00 la adresă.
Tel: 0751 194 610 (831862)

JURNAL ARĂDEAN

„Chuck Norris vs Communism" FOTO: FAN

A început, ieri, Sundance

SUNDANCE. Festivalul Sundance, dedicat cinematografiei independente, s-a deschis joi, în Utah (SUA), și prezintă anul acesta o selecție de filme provocatoare, printre care se numără noul lungmetraj al lui Robert Redford, fondatorul manifestării, dar și documentarul românesc „Chuck Norris vs Communism". Peste 100 de filme vor fi prezentate în perioada 22 ianuarie - 1 februarie în stațiunea de schi Park City, din statul american Utah. Documentarul „Chuck Norris vs Communism", de Ilinca Călugăreanu, a fost selectat în secțiunea competițională World Cinema Documentary. Filmul, o coproducție România/ Germania/ Marea Britanie, va fi proiectat în premieră mondială. În România anilor 1980, o serie de filme occidentale au „distrus" Cortina de Fier și au deschis celor care îndrăzneau să privească o fereastră către o nouă lume. O piață de casete VHS la negru și o curajoasă traducătoare, Irina Margareta Nistor, au adus magia filmului populației și au semănat semințele unei revoluții, se arată în prezentarea peliculei.

SURSA: MEDIAFAX

Premiul onorific Jean Renoir

LOS ANEGELES. Regizorul spaniol Pedro Almodovar va primi distincția onorifică Jean Renoir din partea Sindicatului scenariștilor americani (WGA) pentru realizările sale în domeniul scenaristicii. Distincția îi va fi înmânată regizorului la gala premiilor WGA, pe 14 februarie, la Los Angeles. Cu peste 20 de lungmetraje la activ, Pedro Almodovar a construit cea mai admirată filmografie din cinematografia spaniolă după Luis Buñuel. **SURSA: MEDIAFAX**

Mesagerie cu elicopterul

LONDRA. Primul serviciu de mesagerie cu elicopterul din Europa a fost inaugurat joi de firma DHL Express și face livrări urgente în Londra. Acest gen de servicii este deja folosit, de aceeași companie, în SUA, la New York și Los Angeles. Aparatul Bell 206 Jet Ranger poate transporta peste 300 de kilograme de pachete și scrisori și va asigura zilnic legătura între aeroportul Heathrow și centrul Londrei. Livrarea se va realiza în cel mult o oră. **SURSA: AGERPRES**

A pozat în bikini de blană

WASHINGTON. Vedeta de reality show Kim Kardashian a pozat în bikini de blană atrăgând criticile grupului pentru drepturile animalelor PETA, relatează The Independent. Kim Kardashian nu pare să aibă nicio reținere în a se autopromova, mai ales atunci când vine vorba de a publica fotografii cu ea însăși pe rețele de socializare. Cu două zile în urmă, vedeta a postat o serie de imagini pe contul ei de Instagram, în care pozează în zăpadă, în bikini și cizme de blană. Pozele i-au fost făcute lui Kim de către soțul său, rapperul Kanye West. Deși nu este clar dacă ținuta lui Kim era din blană autentică, PETA s-a grăbit să condamne gestul pe contul său de Twitter. Potrivit The Independent, nu este prima dată când comportamentul vedetei este dezaprobat de organizația pentru drepturile animalelor. La începutul acestui an, Kim a fost criticată pentru imaginile în care apărea jucându-se cu delfinii, deoarece, a susținut atunci PETA, animalele se pot răni sau deveni neliniștite „din cauza zgândărelilor constante". **SURSA: AGERPRES**

Kim Kardashian FOTO: FB

Dans sincron cu roboți

TOKYO. Nu mai puțin de 100 de roboți „Robi" și-au demonstrat calitățile de dansatori săptămâna aceasta, executând un dans sincron cu ocazia unui eveniment desfășurat la Tokyo, cu ocazia lansării celei de-a treia generații „Robi". Robotul „Robi" are doar 34 de centimetri înălțime și cântărește 1 kilogram. Părintele lui Robi este Tomotaka Takahashi, care conduce compania de robotică Robo Garage. Robi a fost conceput ca un robot DIY (do it yourself), fiind achiziționat sub forma unui kit de asamblare comercializat de compania Deagostini Japan. Compania distribuie reviste săptămânale cu care sunt oferite noi componente care intră în alcătuirea lui Robi. După 70 de săptămâni cumpărătorii dispun de toate părțile necesare pentru a-și asambla propriul robot.

SURSA: AGERPRES

Roboți „Robi" FOTO: EPA

Andreea
Născută în zodia Rac, iubește muzica. FOTO: DAN MODELLING

www.aradon.ro
Mai multe poze cu Andreea

Alisha
Puiul de tigru siberian, Alisha, a fost prezentat publicului pentru prima oară joi, la grădina zoologică din Berlin. FOTO: EPA

Ochelari holografici noi

WASHINGTON. Firma Microsoft a lansat un nou model de ochelari holografici, Windows HoloLens, care combină mai multe tehnologii și permit utilizatorului să se miște într-o realitate alternativă, în care are în preajmă transpunerea în 3D a unor imagini generate pe computer.

Radical diferit de modelele prezentate de Google, Samsung și Oculus, noul dispozitiv are un design futurist și este dotat cu o vizieră prin care hologramele se văd „suprapuse" cu obiectele din jur, perfect integrate în spațiul înconjurător. Această tehnologie va putea fi folosită pe toate terminalele care dispun de programul Windows 10. Utilizatorul de Windows HoloLens poate interacționa direct cu hologramele, pe care le poate manipula cu ajutorul butoanelor care apar în fața lui. Ochelarii funcționează fără cablu. **SURSA: AGERPRES**

Interacționează cu hologramele FOTO: EPA

Dezvăluiri despre Mădălina

Avocata a acordat ziarului „Ring" un interviu în care vorbește despre viața Mădălinei Manole și cauzele care au împins-o la sinucidere.

Mădălina, ultima noapte de viață FOTO : RING

BUCUREȘTI. A cunoscut-o bine pe Mădălina când a reprezentat-o în procesul de divorț de compozitorul Șerban Georgescu și e convinsă că artista a decis să-și ia viața. Mai mult, avocata Paula Iacob susține, într-un interviu pentru „ring", că și Petru Mircea, și părinții artistei greșesc întreținând un scandal din care ambele părți au doar de pierdut.

Ce părere aveți despre faptul că fiul Mădălinei Manole e ținut departe de bunicii materni?

E inadmisibil ce face soțul, avocatul ar fi trebuit să-l învețe că nu e normal, nu e drept, nu e legal, nu e nimic bun în această atitudine a sa. De ce să nu-i lași pe bunici să-și vadă nepotul?! Indiferent câtă ură e între ei, copilul acela trebuie să știe că a avut o mamă și că mama aceea are niște părinți. E o sărăcire a sufletului copilului pe care un tată care îl iubește nu avea dreptul să o facă. E absolut normală păstrarea acestei legături. Fiecare își amintește o poveste spusă de bunica. Ce va reține copilul despre bunica lui? Nimic! Despre mamă? Nimic! Îl sfătuiesc pe avocatul lui să încerce să-l determine să meargă pe o altă idee. Va fi bine pentru toți. Puterea divină plătește fiecăruia dintre noi ce facem rău și bine.

Cum comentați atitudinea familiei Manole?

Nu sunt de acord nici cu susținerea părinților ei că a fost otrăvită... Nu, Mădălina era foarte sensibilă, mult prea sensibilă. Am cunoscut-o când a divorțat de primul soț. A fost de-o bunătate și de-o sensibilitate în divorțul acela că aproape îmi venea s-o bat când am văzut cât vrea să-i lase și cât i-a și lăsat soțului, în ideea că el e mai atașat de obiecte decât e ea. „Lăsați, că eu poate voi câștiga mai mult!..." Era un om bun, dar prea sensibil. I-am și spus că, dacă aș avea multe cliente cu blândețea ei, aș fi chiar nefericită că n-aș mai putea să lovesc în niciun bărbat în divorțuri.

Cum vă explicați moartea Mădălinei?

Au venit ani când nu mai era atât de curtată și de admirată și, efectiv, s-a sinucis fiindcă n-a suportat ideea că are deja o anumită vârstă. A avut și niște nemulțumiri... Știu că era tematoare pe plan profesional, i se părea că nu mai e suficient de la modă, mi-a spus asta de când a divorțat. Plus că se temea că nu va mai găsi un bărbat cu care să-și refacă viața. Când am reîntâlnit-o, era însărcinată și foarte fericită. Atunci era un moment bun, dar probabil că ceva profesional s-a legat prost și a avut acel moment de sensibilitate... Poate și vreo neînțelegere în casă. A uitat și de copil... Atunci uiți tot, n-ai decât ideea fixă că trebuie să dispari, că n-ai altă cale de a curma suferința. **SURSA: RING**

Mădălina FOTO: FAN

FONDAT 1989, APARE LA ARAD, TEL. 0257/281.802, E-MAIL: REDACTIA.JURNALARADEAN@RUSSMEDIA.RO; PUBLICITATE.JURNALARADEAN@RUSSMEDIA.RO

Află dacă eşti în tendinţe cu căciula de blană
PAGINA 6

JURNAL ARĂDEAN

o marcă russmedia

Alina Crăciun, o soluţie viabilă sub panou
PAGINA 10

LUNI
26 IANUARIE 2015
ANUL XXVII, NR. 7246
16 PAGINI - 1,50 LEI

4° Temperaturile se vor situa între 0 şi 4 grade. Vântul va sufla cu 8-14 km/h.

DIMINEAŢA | AMIAZA | SEARA

Regele Mihai FOTO: JA

Regele vrea bani de la stat

ARAD. Nici familia regală nu mai e ce era odată. Regele Mihai a intentat patru procese împotriva statului pentru a primi despăgubiri. Motivul? Parte din pădurea de la Săvârşin nu poate fi tăiată şi vândută pentru că este arie protejată. /P.3

Fac mişcare FOTO: M.A.

Fac sport chiar şi la 70 de ani

ARAD. În ciuda anilor, peste 20 de doamne cu vârste cuprinse între 60 şi 78 de ani practică gimnastica aerobică. Majoritatea au venit la sală încurajate de către cei tineri din familie sau la sugestia altor prietene. /P.5 .

Loto din 25 ianuarie

6/49:	35, 5, 16, 25, 36, 9
NOROC	0962881
5/40:	19, 9, 17, 20, 15, 10
JOKER	1, 23, 38, 3, 30/5

Aur

Marii deţinători de metal galben.

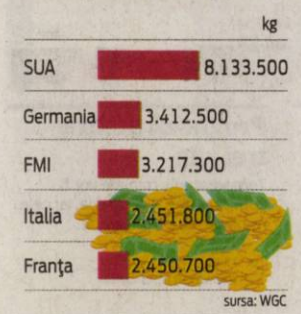

Inflaţie de partide la Arad

Există 20 de formaţiuni politice, unele vechi, altele ivite peste noapte, unele active, altele fiinţând doar pe hârtie.

ARAD. Începutul anului 2015 găseşte eşichierul politic arădean într-o situaţie volatilă, atât în privinţa partidelor mari, parlamentare, dar, mai ales, în ceea ce priveşte partidele mici. Mişcările de trupe de la Bucureşti pot produce surprize, însă nu de natură să schimbe dominaţia administrativă a fostului PDL în municipiu şi judeţ. Inclusiv în ipoteza că fuziunea PNL-PDL nu ar fi dusă până la capăt, prin înscrierea în registrul partidelor politice a noului PNL.

Toate partidele parlamentare au organizaţii în Arad, unele în cele două mari blocuri politice, altele, teoretic, nealiniate. Pe de o parte, PDL şi PNL, funcţionând în cadrul noului PNL, având conducere bicefală, funcţionând, din punct de vedere politic ca un singur partid, dar separat din punct de vedere juridic. UDMR, la centru, s-a retras de la guvernare, dar organizaţia locală este indestructibil şi tradiţional legată de fostul PDL, asigurându-i majorităţi în CLM şi CJA. De cealaltă parte, PSD beneficiază de sprijinul PC, UNPR şi PLR. „Beneficiază" este un fel de a spune, pentru că UNPR nu are consilieri, existând în Arad doar cu numele. Diferenţa între cele două blocuri este că PDL şi PNL au funcţionat ca o formaţiune politică unică deîndată ce la Bucureşti s-a decis unificarea, fiind valorificat potenţialul ambelor partide, în timp ce alianţa PSD-UNPR-PC a funcţionat exclusiv în numele PSD. /P.5

Halep, în sferturi la Australian Open!

Simona Halep a trecut fără probleme de Yanina Wickmayer, scor 6-4, 6-2, şi va juca în sferturile de finală de la Australian Open împotriva rusoaicei Ekaterina Makarova, locul 11 WTA. Pentru calificarea în această fază a competiţiei, românca va primi un cec în valoare de 240.000 euro şi 430 puncte WTA. Calificarea în sferturile de finală de la Australian Open îi asigură Simonei Halep menţinerea pe locul 3 în clasamentul WTA. FOTO: EPA

Consiliul Judeţean Arad iese din Uniune

Vrea să renunţe la poziţia de membru al Uniunii Naţionale a Consiliilor Judeţene.

ARAD. Consiliul Judeţean Arad (CJA) este membru în zeci de organizaţii, asociaţii, uniuni, fundaţii sau alte entităţi de acest gen. Însă cele mai multe dintre asociaţii încasează banii şi nu prea fac nimic pentru judeţul nostru. Atâta vreme cât Aradul a avut destul de mulţi bani la dispoziţie, achitarea cotizaţiilor către aceste organizaţii nu a fost un bir prea mare. Însă legea bugetului, care ne-a redus substanţial veniturile, coroborate cu o cotizaţie prea mare, a dus la un prim pas hotărât făcut de către CJA: renunţarea la calitatea de membru a Uniunii Naţionale a Consiliilor Judeţene din România. Teoretic, această organizaţie ar trebui să lupte pe toate palierele pentru bunăstarea judeţelor care fac parte din uniune.

Însă, practic, se pare că nimeni nu face nimic, dar se încasează sume frumuşele. /P.8

Parcul Eminescu, la Tribunal

ARAD. Prefectul Cosmin Pribac a semnat vineri decizia de a acţiona în contencios administrativ Hotărârea Consiliului Local Municipal Arad nr. 201 din 17 iulie 2014, privind aprobarea documentaţiei de urbanism Plan Urbanistic pentru Zona Construită Protejată. Acţiunea va fi depusă astăzi la Tribunal. Astfel, începând de luni, se blochează intenţia Primăriei de a construi o parcare la nivelul actual al Parcului Eminescu. /P.3

Adus în instanţă FOTO: JA

Vai de Mica noastră Unire

Sărbătorile naţionale nu mai sunt ce au fost. Cel puţin în Arad. La manifestările dedicate Micii Uniri, care a fost înfăptuită în 24 ianuarie 1859, au venit doar câţiva arădeni. Evenimentul a fost salvat de militari şi de un ansamblu folcloric format din copii, aceştia ştergând puţin ruşinea de pe obrazul nostru. Nici măcar instituţiile statului nu au avut reprezentanţi la Hora Unirii organizată în faţa Palatului Administrativ. FOTO: A.G.

Începe lucrările FOTO: FAN

Un nou val de reabilitare termică

ARAD. O firmă din Bucureşti va executa lucrările de reabilitare termică a mai multor blocuri din Arad, în urma atribuirii licitaţiei de lucrări. /P.3

Cazul motorinei furate, „în aer"

ARAD. Deşi a trecut peste un an de zile de când trei cisterne încărcate cu motorină au dispărut, nu se ştie cum, din curtea Vămii Arad, nici acum nu a fost identificat făptaşul. /P.8

Reparaţii la Cinema Grădişte

ARAD. Licitaţia pentru reabilitarea Cinematografului Grădişte a fost finalizată. Lucrările au fost atribuite la jumătate din preţul estimat iniţial după ce nu mai puţin de şapte firme şi-au arătat interesul pentru a le executa. /P.3

În acţiune FOTO: L.S.

100 Km pentru un amical!

GYULA. În plin cantonament la Hotel Parc Moneasa, UTA a dat o fugă până în Ungaria, pentru un test de verificare cu gruparea de Liga II, Szeged. Scopul a fost atins, alb-roşii întâlnind un adversar (prea) agresiv, cum, probabil, se va întâmpla şi-n drumul spre promovarea în eşalonul secund. /P.9

9 771220 748010 15018

Remember: 26 ianuarie

1795 A murit Johann Christoph Friedrich Bach, compozitor german (n. 1732)

1918 Demisia guvernului Ion I. C. Brătianu – Take Ionescu. Noul guvern va fi condus de generalul Averescu.

1918 S-a născut Nicolae Ceauşescu, preşedintele României în perioada 1965 - 1989 (d. 1989)

1921 S-a născut Emil Lerescu, compozitor român

1925 S-a născut Elisabeta Neculce-Carţiş, soprană română (d. 1998)

1925 S-a născut **Paul Newman,** actor şi regizor american de film (d. 2008) 1942 S-a născut Ion Cristinoiu, compozitor, orchestrator, dirijor şi instrumentist român (d. 2001)

1948 S-a născut Iuliu Merca, muzician român, membru al grupului rock „Semnal M"

1950 Proclamarea republicii India

1965 Hindi devine limba oficială în India

Paul Newman FOTO: FAN

1973 A murit Edward G. Robinson, actor american de origine română (n. 1893)

1976 România devine membră a Grupului celor 77

2004 S-a născut Eva Behring, unul dintre cei mai buni specialişti străini în domeniul literaturii române (n. 1937)

2008 A murit actorul Christian Brando, fiul lui Marlon Brando (n. 1958)

2012 A murit actorul Emil Hossu (n. 1941)

Telefoane utile

☎ INFORMAŢII TELEFONICE: 118.932; ☎ ROBOT: 1958; ☎ APEL UNIC DE URGENŢĂ (SALVARE, POLIŢIE; Pompieri): 112; ☎ PRIMĂRIA MUNICIPIULUI ARAD: Program de relaţii cu publicul (camera 5) luni-vineri între orele 8-20. Tel.: 0257/284.744; tel. centrală: 0257/281.850; ☎ S.C. E.ON GAZ ROMÂNIA - Sucursala Arad - Dispecerat şi intervenţie telefon:0357/403.321; ☎ DERANJAMENTE CURENT ELECTRIC: 0257/929; ☎ INFORMAŢII CFR: 0257/231.777; ☎ PROTECŢIA CONSUMATORULUI: B-dul Revoluţiei, nr. 50. Telefon: 0257/257.049; ☎ POLIŢIA LOCALĂ: 0257/939.

Sudoku

REGULI: În fiecare bloc sunt câteva cifre între 1 şi 9, stabilite dinainte. Acestea trebuie completate cu cifrele lipsă, în aşa fel încât fiecare număr să figureze o singură dată. De asemenea, cifrele de la 1 la 9 trebuie să figureze o singură dată atât pe rândurile orizontale cât şi pe coloanele verticale ale celor nouă blocuri luate împreună.

ÎNCEPĂTORI

4						8	9	
		3		8	9		2	
		6	3					
					7			4
3		7				5		6
5			2					
					1	7		
	7		8	4		9		
	6	8						5

AVANSAŢI

9		2		7			4	
				9	4		7	
7			3		2			
		7					1	9
		5				8		
1	6					2		
			5		9			6
	7		8	3				
	3			1		9		5

Soluţiile jocurilor din numărul precedent:

ÎNCEPĂTORI

2	4	6	3	1	9	7	5	8
8	3	9	4	7	5	2	1	6
5	7	1	6	8	2	4	9	3
1	5	4	9	2	6	8	3	7
6	8	7	1	4	3	5	2	9
9	2	3	7	5	8	1	6	4
4	9	2	8	6	1	3	7	5
3	1	8	5	9	7	6	4	2
7	6	5	2	3	4	9	8	1

AVANSAŢI

5	1	7	2	3	9	8	4	6
4	3	6	8	5	1	9	2	7
2	8	9	6	4	7	5	3	1
1	4	2	5	6	3	7	8	9
6	9	3	7	8	2	4	1	5
7	5	8	1	9	4	3	6	2
9	2	1	3	7	8	6	5	4
3	7	5	4	1	6	2	9	8
8	6	4	9	2	5	1	7	3

UNDE MERGEM în Arad

Cinema

CINEMA CITY ATRIUM

- **Hobbitul: Bătălia celor cinci oştiri -3D, orele 17:50, 21:40**
- **Al şaptelea fiu -3D, orele 17:30, 19:40,21:50**
- **American Sniper, orele 14:30, 17:10, 19:50, 22:30**
- **Annie, ora 14:20**
- **Asterix: Domeniul zeilor -3D, orele 14:10, 16:00**
- **Cei 6 super eroi, subtitrat, orele 15:50, 18:00, 20:10**
- **Cei 6 super eroi -3D, dublat,orele 14:45, 17:00,19:15**
- **Cei 6 super eroi -2D, dublat, ora 13:40**
- **De neînvins, orele 13:20, 16:00, 18:40, 21:20**
- **Hacker, orele 16:40, 19:30, 22:10**
- **Mai tăntălău, mai gogoman, ora 22:30**
- **Mortdecai, orele 15:40, 18:00, 20:20, 22:40**
- **Paddington, ora 13:00**
- **Pinguinii din Madagascar -3D, orele 13:20, 15:20**
- **Promisiunea, orele 17:20, 20:00, 22:20**
- **Şefi de coşmar 2, ora 15:00**
- **Taken, orele 14:40, 16:50, 19:20, 20:50, 21:30 -3D, orele 11:30, 14:30, 16:30, 18:30,**

Teatre

TEATRUL CLASIC „IOAN SLAVICI"

- **„Domnişoara Nastasia"** de G.M. Zamfirescu. Regia: Laurian Oniga; Decor: Luminiţa Penişoară; Costume: Oana Văran (miercuri, 28 ianuarie, ora 19, sala mare)
- **„Reunificarea celor două Corei"** de Joel Pommerat. Regia: Radu Alexandru Nica; Scenografia: Ioana Popescu (joi, 29 ianuarie, ora 19, sala Studio)
- **„Perplex"** de Marius Von Mayenburg (vineri, 30 ianuarie, ora 19 , sala mare)

Sănătate

- **CABINET GINECOLOGIC:** Cabinet ginecologic Arad, B-dul Decebal 11 (lângă Hotel Aradul), chiuretaj medicamentos, eco 4 D, test PAP.TEL: 0770823850, 0723643581
- **Policlinica DR. TURCIN, oferă:** Cardiologie (EKG, Ecografie cardiacă, Doppler vascular, Holter EKG si TA, Test de efort), Oftalmologie **(NOU - chirurgie pol anterior; CV computerizat; optică medicală)**, ORL (videoendoscopie), pneumologie, gastroenterologie, neuropsihiatrie, medicină de familie, ecografii generale. **Telefon: 0257/285510, www.policlinica-turcin.ro.**
- Farmacia GLYKON - UTA, Bl U 6 (vis-a-vis de biserica în construcţie). DESCHIS ZILNIC: LUNI-VINERI 07.00 -21.00 SÂMBĂTĂ şi DUMINICĂ 08.00-18.00. **Telefon: 0257/ 241197.**

Horoscop

BERBECUL (III.21.-IV.20.)
Aveţi foarte multe probleme, dar aveţi destulă energie pentru a le rezolva pe toate. Singurele dificultăţi de care vă puteţi lovi sunt de natură financiară. Vă sfătuim să acordaţi mai multă atenţie relaţiilor sentimentale.

TAURUL (IV.21.-V.20.)
Astăzi nu sunteţi prea comunicativ şi ar fi bine să amânaţi întâlnirile de afaceri. Nu este momentul să luaţi decizii importante în domeniul profesional.

GEMENII (V.21.-VI.21.)
Aveţi multe idei, pe care ţineţi neapărat să le împărtăşiţi prietenilor apropiaţi. Vă puteţi îndeplini o dorinţă mai veche, cu ajutorul financiar şi moral al unei rude mai în vârstă.

RACUL (VI.22.-VII.22.)
Aveţi tendinţa să vă dedicaţi exclusiv activităţii profesionale. Încercaţi să nu neglijaţi problemele sentimentale! Nu este momentul să vă ocupaţi de afaceri. Riscaţi să pierdeţi o sumă importantă.

LEUL (VII.23.-VIII.23.)
Aveţi şanse să schimbaţi ceva în relaţiile sentimentale. După-amiază vă simţiţi în largul dumneavoastră la o întâlnire cu prietenii. Vă sfătuim să nu monopolizaţi discuţiile.

FECIOARA (VIII.24.-IX.23.)
Sunteţi hotărât să rezolvaţi mai multe probleme legate de cămin. Relaţiile cu colaboratorii sunt excelente. Puteţi să încheiaţi contracte şi să semnaţi documente.

BALANŢA (IX.24.-X.23.)
Acum este momentul să faceţi schimbările plănuite în casă. Nu ezitaţi să cereţi o mână de ajutor prietenilor şi rudelor!

SCORPIONUL (X.24.-XI.22.)
Aveţi succes în afaceri şi în activităţile casnice. Vă sfătuim să nu începeţi prea multe treburi deodată, pentru că riscaţi să nu duceţi nici una până la capăt. Cei din jur vă apreciază ideile.

SĂGETĂTORUL (XI.23.-XII.21.)
Este o zi tocmai bună pentru a îmbunătăţi relaţiile sentimentale şi pentru planuri referitoare la cămin. Nu este recomandabil să semnaţi astăzi documente oficiale.

CAPRICORNUL (XII.22.-I.20.)
Dimineaţă vă întâlniţi cu o veche cunoştinţă care vă invită la o petrecere. Vă recomandăm să vă ocupaţi de problemele sentimentale pe care le-aţi tot amânat.

VĂRSĂTORUL (I.21.-II.20.)
Astăzi vă sfătuim să evitaţi activităţile importante. Dacă aveţi ocazia să plecaţi într-o excursie cu partenerul de viaţă, nu ezitaţi! O ieşire în mijlocul naturii vă poate apropia mai mult.

PEŞTII (II.21.-III.20.)
Puteţi avea succes în relaţiile sentimentale şi în afaceri. Relaţiile cu persoana iubită sunt foarte bune. Împreună, puteţi să duceţi la bun sfârşit tot ce v-aţi propus. Vă sfătuim să vă păstraţi realismul.

Citire apometre

Luni, 26 ianuarie 2015. Blocuri D. Bolintineanu, C. Davilla, A. Russo, T. Moşoiu, S. Drăgoi, I. Suciu, Praporgescu, Malul Mureşului, N. Grigorescu, blocuri Calea Aurel Vlaicu „I", „U", „Y", Colonia Fraţii Neumann, Orăştie, Slănic, Haţeg, blocuri Faleza Sud, Războieni, Răzvan, Boemiei, Vidra, I. Slavici, Porumbului, Orient, Cometei, Orion, Grădina Poştei, Satelit, Salcâmului, T. Ciparu, Privighetorii, Castor, Pelicanului, Rândunicii, Vezuviu, D. Zamfirescu, I. Minulescu, I. Agârbiceanu, Romaniţei, Păpădiei, Vărădiei, Şoimului, Diamant, Cristal, Turturicii, Porumbiţei, Abatorului, Latină, Biruinţei, Venus, I. Raţiu, A. Karoly, Pădurii, Griviţei fără soţ, Griviţei cu soţ, Mărului, Zorilor, Clujului fără soţ, Badea Cârţan, I. Cardoş, Trandafirilor, N. Alexici, Cuza Vodă, Ghica Vodă, Ialomiţei, Spătarul Borcea, Reşiţei, malul Mureşului, Ghe. Barițiu, L. Szantay, Meţianu, Românului, P-ţa Catedralei, Academia Teologică, E. Gojdu, Tribunul Buteanu, A. Gavra, S. Tekelia, Preparandiei, Florilor, P-ţa Heim Domokoş, Dornei, M. Scaevola, M. Eminescu, Transilvaniei, Ghe. Şincai, Sinaia, Episcopiei, V. Alecsandri, I. Chendi, Voltaire, L. Blaga, I. Georgescu, Desseanu, Mărăşeşti, Partizanilor, Gelu, Pescarilor, Cehov.

Marţi, 27 ianuarie 2015. Partizanilor, Gelu, Pescarilor, Grădina Poştei, Cehov, Crasna, Egalităţii, Doinei, Odobescu, Tocilescu, Buciumului, Rândunicii, Vezuviu, D. Zamfirescu, I. Minulescu, I. Agârbiceanu, Romaniţei, Păpădiei, Vărădiei, Rozelor, Râşnov, Viitorului, Someşului, Câmpul Florilor, Trenului, Abatorului, Latină, Biruinţei, Venus, I. Raţiu, A. Karoly, E. Murgu, Pionierilor, Condurăşilor, Calvin, P-ţa Pompierilor, C. Gergely, E. Teodoroiu, V. Goldiş, Cicio Pop, M. Eminescu, Transilvaniei, Ghe. Şincai, Sinaia, Cuza Vodă, Ghica Vodă, Ialomiţei, Spătarul Borcea, Reşiţei, Malul Mureşului, Dragalina, Târnavelor, Aviator Georgescu, B. Margareta, Unirii, Ń. Bălcescu, P-ţa A. Iancu, Episcopiei, V. Alecsandri, I. Chendi, Voltaire, L. Blaga, I. Georgescu, Desseanu, O. Goga, S. Gyula, I.L. Caragiale, D. Sibii, Horia, V. Babeş, I. Sava, p-ţa M. Viteazul, Cloşca, Ghe. Popa, V. Milea, I. Vidu, Călugăreni, Andreescu, Decebal, R. Cărpenişan, C. Petreanu, A. Vlad, O. Băncilă, T. Ceotea, P-ţa Mică.

Piețe și târguri

Astăzi este zi de piaţă la Curtici, Nădlac, Bocsig, Gurahonţ, Moneasa, Pilu, Vladimirescu. **Tot astăzi se organizează târg săptămânal la** Gurahonţ şi Bârzava.

Mâine, marţi, este zi de piaţă la Sebiş, Almaş, Apateu, Semlac, Sântana, Şilindia, Vârfurile.

Comenzi taxi

TAXI ALFA 945; 22.88.88; 25.25.26; 0723-200.301; 0745-50.60.70
TAXI ARAD 940; 0722-755.440; 0740-252.101
TAXI FAVORIT 280.000; 281.111; 0740-083.333; 0724-409.992
TAXI VERBIŢĂ 0726-336.969; 0741-200.300; 944

Vremea

Luni, 26 ianuarie

www.aradon.ro

LA ORA 6 0° temperaturile se vor situa între 0 şi 1 grade. Vântul va sufla cu 14 km/h dinspre N.

LA ORA 18 4° temperaturile se vor situa între 4 şi 5 grade. Vântul va sufla cu 8 km/h dinspre NNV.

Ziua precedentă

Arad	1–6	Umiditate:	93%
Lipova	1–6	Presiune:	982,05 mb
Chişineu- Criş	1–6	Precipitaţii:	20 %
Săvârşin	0–5	Vânt:	9,66 km/h
Sebiş	0–5	Direcţie vânt:	S

Azi

Temperaturile se vor situa între 0 şi 4 grade. Vântul va sufla cu 8-14 km/h, dinspre NNV-N.

Soarele

Răsare: 08:17
Apune: 16:56

FAZELE LUNII

20.01 · 27.01 · 4.02 · 12.02

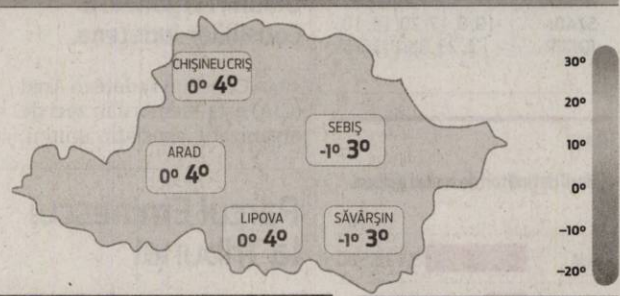

LUNI	MARŢI	MIERCURI	JOI
0° 4°	-1° 3°	-1° 4°	1° 5°
parţial înnorat, seara ninsori	mai mult înnorat	nori şi soare	averse de ploaie şi ninsoare

Calendar

Biserica ortodoxă: Sf. Cuv. Xenofont, Maria, Arcadie şi Ioan
Biserica greco-catolică: Cuv. Xenofont şi familia sa
Biserica romano-catolică: Ss. Timotei şi Tit, ep.

Prognoză pentru trei zile

Temperaturile minime vor fi cuprinse între -1 şi 1 grade, iar cele maxime între 3 şi 5 grade.

Temp.minime: -1-1°C
Temp.maxime: 3-5°C.

JURNAL ARĂDEAN
B-dul Revoluţiei nr. 62, Arad
BRAT Auditat de BRAT
Reclamaţii difuzare: 0257/212.032

Director de vânzări: Mircea Ţişcă (8427)
Secretariat: 0257.281802 (centrala), fax - 0257.212.012
Şef departament difuzare: Carmen Csordas
Marea publicitate: 0257.280904
Mica publicitate: 0257.210775; B-dul Revoluţiei, nr. 81
Tiparul executat la: Tipografia Russmedia Kft. Debrecen

Redactor şef: Adriana Barbu (8416) Responsabil de număr: Gabriela Groza
Secretar general de redacţie: Gabriela Groza (8423); Departamente: Eveniment: Simona Butaru, Monica Ardelean (8405), Alin Gherasim (8417), Ioana Costaş (8414); Politic: Simion Todoca (8434); Economic: Andreea Pintea (8415); Cultură, Învăţământ: Vasile Filip (8421); Social: Diana Duţu (8413); Sport: Daniel Scridon (8424), Leo Sfâra (8422), Dan Lazăr (8406).
Tehnoredactare: Ghizela Şerban (8409), Munteanu Daniel (8411).
REDACŢIE: tel. 0257.281802 (centrala); fax 0257.212.012, 0257.228.592; e-mail:redactia.jurnalaradean@russmedia.ro, adevarul@dearad@russmedia.ro, publicitate.jurnalaradean@russmedia.ro, publicitate.adevarul@russmedia.ro

Cinematograf reparat la jumătate de preţ

Licitaţia pentru reabilitarea Cinematografului Grădişte a avut şapte ofertanţi.

ARAD. Lucrările de reabilitare a Cinematografului din Grădiște vor costa doar jumătate din prețul estimat inițial. Licitația organizată de Primăria Municipiului Arad pentru semnarea contractului de lucrări pentru reabilitarea cinematografului a fost atribuită. Nu mai puțin de șapte oferte au fost primite la Primărie, cinci de la firme din Arad, una din Ilfov și una din Deva, câștigătoare fiind desemnată firma care a venit cu oferta cea mai mică: DRAST COMPANY S.R.L., din Arad. Contractul a fost semnat la o valoare de 1.039.136,07 lei fără TVA.

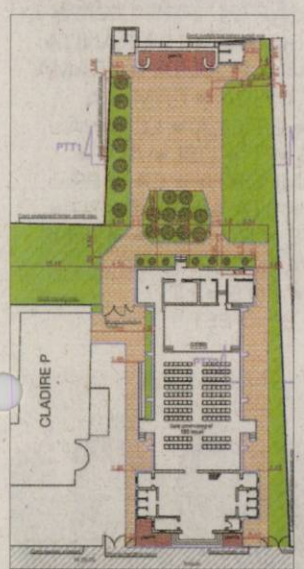

Proiectul aprobat FOTO: FAN

La demolat!

Grupurile sanitare propuse sunt construcţii noi, iar anexa din curte se demolează. Incinta se va amenaja pentru a se putea utiliza ca gradină de vară. Tâmplăria existentă se propune a se înlocui cu tâmplărie (uşi, ferestre) PVC cu geam termopan. Totodată, se va înlocui şi mobilierul.

Iniţial, era dublu

Lucrările de reabilitare a clădirii Cinematografului Gradişte, conform proiectului tehnic existent, aveau o valoare estimată de 2.138.452 lei din care 1.946.070 lei - lucrări iar 192.382 lei reprezentând „diverse şi nepreväzute" în procent de 9,89 % din suma de 1.946.070 lei.

Lucrări comandate

Cinematograful, amplasat pe strada Petru Rareș nr.25, va fi refuncționalizat. În urma lucrărilor comandate, „clădirea păstrează regimul de înălțime P+1E parțial dar se consolidează prin refacerea etajului parțial, a planșeului peste parter în zona cu etaj, se recompartimentează parterul și etajul și se refac finisajele interioare și exterioare, se înlocuiește tâmplăria interioară și exterioară și învelitoarea. Scara metalică pentru accesul la etaj se păstrează.

JA-S.B.

Regele vrea banii statului

BUCUREŞTI. Regele Mihai a deschis nu mai puțin de patru procese împotriva statului român și cere despăgubiri de 800.000 de lei. Motivul? Pădurea de la Săvârșin, acolo unde, din 7.000 de hectare, cât deține regele în comuna arădeană, 1.200 nu pot fi exploatate pentru că fac parte dintr-o rezervație naturală protejată de lege. Așa că, dacă nu poate tăia și vinde lemnul, Casa Regală vrea să primească bani de la stat. Împreună cu avocatul lor, membrii familiei regale au cugetat la un plan: solicitarea de despăgubiri statului. De patru ani de zile Regele Mihai nu a primit bani de la stat, așa că acum a ajuns să solicite 800.000 de lei, câte 200.000 de lei pentru fiecare an în care nu a putut încasa bani din exploatarea pădurii. În acest sens, a venit cu o hotărâre a Comisiei Europene în care se specifică faptul că statul român trebuie să achite aceste compensații. Cu toate că 1.200 de hectare de pădure nu poate fi exploatată, Ocolul forestier Săvârșin aduce, totuși, profit Casei Regale. Potrivit unui raport depus în instanță chiar de reprezentanții regelui, în 2011 Ocolul Silvic Săvârșin i-a adus în conturi un profit brut de 82.000 de lei.

JA-A.G.

Parcul Eminescu, la Tribunal

Prefectura atacă în contencios administrativ Hotărârea CLM prin care s-a votat permiterea amenajării de parcări în Parcul Eminescu.

Proiectul de transformare a Parcului Eminescu, atacat în instanţă FOTO: JA

ARAD. Prefectul Cosmin Pribac a semnat vineri decizia de a acționa în contencios administrativ Hotărârea Consiliului Local Municipal Arad nr.201 din 17 iulie 2014, privind aprobarea documentației de urbanism Plan Urbanistic pentru Zona Construită Protejată. Acțiunea va fi depusă luni la Tribunal. Astfel, începând de luni, se blochează intenția Primăriei de a construi o parcare la nivelul actual al Parcului Eminescu și a amenaja, pe o platformă de beton construită la nivelul digului, un parc cu arbuști și o zonă de promenadă.

Luni, la Tribunal

„Acțiunea în contencios administrativ va fi depusă luni (astăzi n.n.) la Tribunal. De atunci, Hotărârea 201/2014 va fi suspendată până la soluționarea cauzei. Motivația acțiunii este că prin cele două amendamente aprobate au fost aduse modificări substanțiale documentației de urbanism (PUZ-ului) fără însă ca acestea să fie supuse avizării de către Ministerul Dezvoltării Regionale și Administrației Publice - autoritatea competentă a emite avizul - care la data emiterii avizului a avut în vedere documentația de urbanism inițială. Din documentația inițială, întocmită de SC Proiect SA, nu făceau parte și modificările propuse prin amendamente. Astfel că întreaga procedură de avizare trebuia să fie reluată cu respectarea dispozițiilor legale în materie", ne-a declarat Lucian Cozma, purtătorul de cuvânt al Prefecturii.

Constructorul şi Eminescu

Așa cum vă mai informam, amendamentele la care se face referire sunt următoarele: „Pentru zona aferentă terenurilor de sport de la baza sportivă Constructorul, cu Facultatea de Științe ale Educației, Psihologie și Educație Fizică și Sport a UVVG Arad, se poate iniția un studiu de fezabilitate cu respectarea tuturor prevederilor legale, privind posibilitatea amenajării unui parcaj subteran public și/sau destinat instituțiilor din zonă. În acest caz se va menține funcțiunea existentă supraterană de terenuri de sport"; respectiv „în baza Masterplanului de transport și trafic al municipiului Arad se poate iniția un studiu de fezabilitate cu respectarea tuturor prevederilor legale, privind posibilitatea reamenajării Parcului Eminescu din punct de vedere al circulației auto, pietonale, parcaje, plantații".

Inadvertenţe

Potrivit informațiilor noastre, proiectantul a transmis Primăriei în mai multe rânduri, sesizări privind inadvertențele dintre proiectul realizat și cel aprobat, cu tot cu amendamente, subliniind că nu își asumă responsabilitatea pentru modificările operate în urma votului Consiliului Local.

SIMONA BUTARU
simona.butaru@russmedia.ro

Nou val de reabilitare termică

ARAD. O firmă din București va executa lucrările de reabilitare termică a mai multor blocuri din Arad, în urma atribuirii licitației de lucrări.

Este vorba despre calupul de 9 blocuri cu 18 scări, un total de 309 apartamente și o suprafață totală vizată de lucrările de reabilitare termică 29.565 mp inclus în cererea 2 de finanțare europeană. Cererea de finanțare a fost semnată în cursul lunii aprilie 2014, când s-au primit peste 8,2 milioane lei, nerambursabili, pentru acest proiect.

Licitaţia

Nu mai puțin de 7 firme de construcții s-au prezentat la licitație, trei din București, o asociere a trei firme din Drobeta Turnu-Severin, Reșița și Timișoara, și alte trei firme din Arad. Contractul de execuție a lucrărilor de izolare termică a fost semnat cu A.F. CONSULTING S.R.L. din București, la un preț mult mai mic decât s-a estimat inițial. Valoarea estimată totală a lucrărilor a fost de 6.833.152,12 RON fără TVA, iar contractul, în urma concurenței la licitație, a fost semnat la valoarea de 4.737.342,89 RON fără TVA.

Blocurile

Cele nouă blocuri pentru care s-a semnat contractul de lucrări sunt: I.C. Brătianu nr.10 A; Bl. A, scara A - F - Piața Gării; Bl. B1 Piața Gării, Bl. K 2-1 - Calea Romanilor; Bl. D și Bl. B - strada Războieni; Bl. N - scările A + B - Aleea Romanța; Bl. B8 - strada Dorului; Bl Y 13, scările A+B+C - Aleea Ulise.

Reducerea costurilor

Proiectele de reabilitare termică a celor nouă blocuri pentru care s-a semnat contractul de lucrări vizează reducerea costurilor beneficiarilor cu încălzirea și îmbunătățirea condițiilor de viață a acestora prin creșterea performanței energetice a clădirilor, dar și utilizarea eficiență a consumului de energie prin reducerea emisiilor poluante generate de producerea, transportul și consumul de energie. Conform informațiilor furnizate de Municipalitate, îmbunătățirea eficienței energetice a blocurilor de locuințe din municipiul Arad va determina o reducere a consumului de energie pentru încălzire și limitarea emisiilor de gaze cu efect de seră, realizându-se o economie anuală de energie pentru încălzire de peste 40%.

Încep lucrările FOTO: FAN

JA-S.B.

Gi Group
YAZAKI
ANGAJEAZA
pentru clientul sau Yazaki (producator componente electronice pentru industria automobilelor)
OPERATORI PRODUCTIE
Cerinte :
- Minim 10 clase absolvite;
- Disponibilitatea de a lucra pe 3 schimburi;
- Starea sanatatii optima pentru munca in picioare
- Seriozitate, spirit de echipa, acuitate vizuala, indemanare
Oferim:
- Salariu atractiv
- Sporuri pentru orele de noapte si orele suplimentare
- Bonusuri lunare de pana la 20 % din salariu
- Tichete de masa
- Asigurare medicala privata acordata din prima luna – acces la clinici private
- Oportunitati de promovare
- Analize gratuite la angajare
- Transport asigurat din Arad si din judet
Daca indepliniti conditiile de angajare si va doriti sa lucrati in cadrul unei companii multinationale, intr-un mediu de lucru placut si curat, va rugam sa depuneti cererile de angajare la sediul agentiei GiGroup, situat in Arad, Piata Garii, bl.A, sc.G, ap.26 (vis-a-vis de Gara, intre fostul magazin Chic si Farmacie).
Pentru alte informatii va stam la dispozitie la telefon : 0747 012 810 sau pe e-mail: silvia.pantos@gigroup.com
GiGroup Arad Job-uri
(831941)

În Unire stă puterea!

În preajma sărbătoririi Unirii Principatelor Române, clasa a III-a A de la „Caius Iacob" a aniversat 400 de zile din viaţa de şcolar.

O diplomă-amintire despre o zi specială FOTO: JA

ARAD. Sub acest generic, elevii clasei a III-a A Step By Step de la Şcoala Gimnazială „Caius Iacob" Arad, coordonaţi de învăţătoarele Liliana Misarăş şi Rodica Petrila, au sărbătorit, vineri, 23 ianuarie, a 400-a zi din viaţa lor de şcolari. O zi specială, în preajma unei zile de sărbătoare - Ziua Unirii Principatelor Române. Toate acţiunile din această zi s-au desfăşurat sub deviza de unire: naţiune, familie, clasă, elevii fiind bucuroşi să înveţe (şi) lecţia despre unitate.

„Şi noi suntem uniţi/ În cuget şi în fapte/ Mereu aşa vom fi/ Şi împreună vom reuşi!" - acesta a fost mesajul pe care Maia, Sara, Alexia P., Victor, Bogdan, Alisya, Patricia, Ioana, Iulia M., Alexia C., Tania, Patrik, David, Mihai, Iulia S., Lucia, Daniel, Cassian, Darius, Miriam, Denis, Naomi, Roberta şi Boris l-au transmis prin colecţiile prezentate, toate simbolizând cele 400 zile de şcoală petrecute împreună.

O astfel de zi nu se putea încheia fără tortul aniversar, momentul dulce fiind savurat de cei care îşi fac (deja) planuri legate de colecţiile aniversării a 500 zile de şcoală. **JA-D.S.**

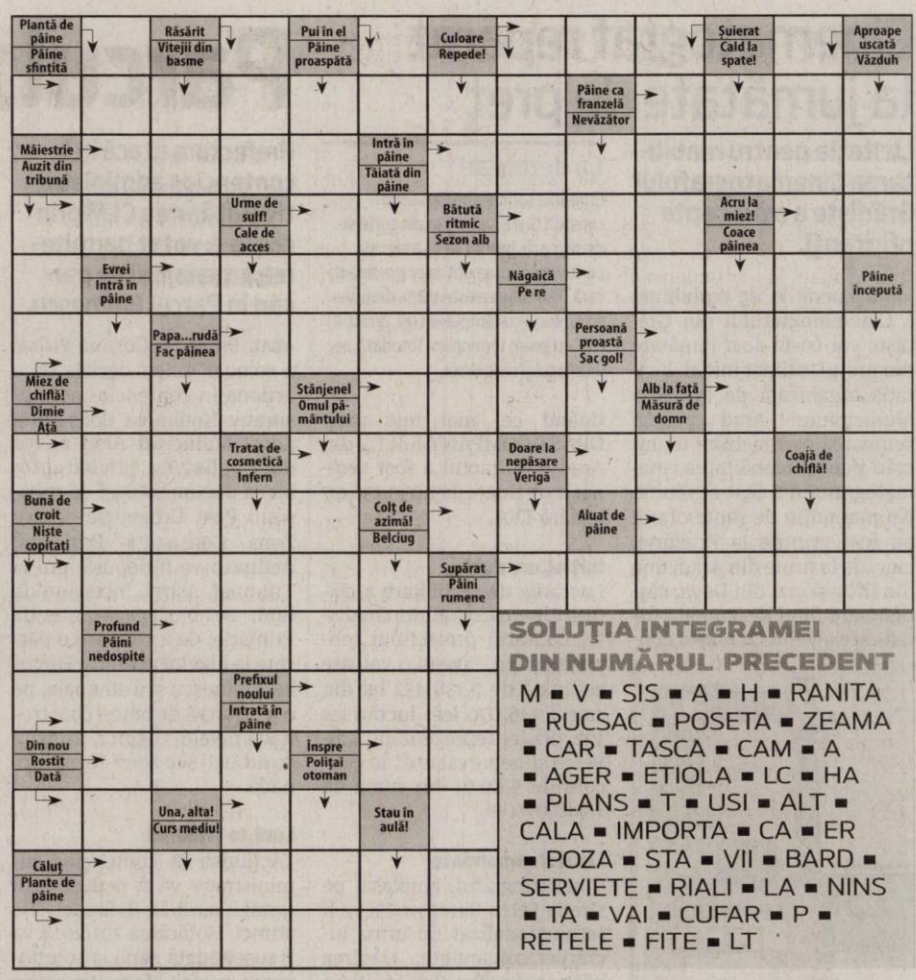

SOLUŢIA INTEGRAMEI DIN NUMĂRUL PRECEDENT

M ■ V ■ SIS ■ A ■ H ■ RANITA ■ RUCSAC ■ POSETA ■ ZEAMA ■ CAR ■ TASCA ■ CAM ■ A ■ AGER ■ ETIOLA ■ LC ■ HA ■ PLANS ■ T ■ USI ■ ALT ■ CALA ■ IMPORTA ■ CA ■ ER ■ POZA ■ STA ■ VII ■ BARD ■ SERVIETE ■ RIALI ■ LA ■ NINS ■ TA ■ VAI ■ CUFAR ■ P ■ RETELE ■ FITE ■ LT

Reţeta zilei

Prăjitură simplă cu vişine

INGREDIENTE. 3 ouă, 175 g margarină, 240 g făină, 100 g zahăr pudră, 9 linguri lapte, 1 pachet zahăr vanilat, 1 pachet praf de copt, 1 esenţă de care doriţi, vişine.

MOD DE PREPARARE. Într-un castron punem ouăle întregi, laptele şi margarină topită parţial la microunde. Mixăm bine, apoi începem să adăugăm câte puţin din făina amestecată cu praful de copt. Apoi adăugăm zahărul vanilat, zahărul pudră, esenţa şi mixăm în continuare. Ciocolata se dă pe răzătoarea mare şi se pune peste aluat. Aluatul se răstoarnă în formă rotundă (nu foarte mare), tapetată cu unt (sau ulei) şi făină. Se pregătesc câteva vişine, se taie bucăţele mai mici, presăraţi făina peste ele şi amestecaţi-le. Se bagă forma la cuptor la 175 grade, pentru 30-35 minute.

Poftă bună!

„Uniţi în cuget şi-n simţiri"

Corul mixt al Casei de Ajutor Reciproc a Pensionarilor (CARP) Arad a marcat ziua de 24 ianuarie prin prezentarea unui scurt program artistic închinat însemnătăţii Unirii Pricipatelor Române de la 1859. Evenimentul a avut loc la cantina CARP Arad, situata pe strada Grigore Alexandrescu nr. 11. FOTO: FAN

Programe TV Luni, 26 ianuarie

TVR 1

07.00 Telejurnal matinal
08.00 Telejurnal matinal
09.00 Starea naţiei. (R) Emisiune de Dragoş Pătraru
10.00 Mărturii pentru viitor - Dinu C. Giurescu. (R)
10.30 Prin Ţara zânelor. (R)
10.50 Teleshopping
11.30 Nimic prea bun pentru un cowboy
12.20 Discover România
12.30 In grădina Danei. (R)
13.00 Germana... la 1
14.00 Telejurnal
14.55 Clubul celor care muncesc în România
15.00 Teleshopping
15.30 Maghiara de pe unu
16.50 Discover România
17.00 Ronald Reagan – Un parcurs american. - SUA, 2011
18.00 Călătorie printre gusturi. (redifuzare)
18.30 Discover România
18.35 Clubul celor care muncesc în România
18.45 Nimic prea bun pentru un cowboy
19.40 Sport
19.59 Telejurnal
20.55 Clubul celor care muncesc în România
21.00 Vorbeşte liber! Moderator Sorin Avram
22.00 Biziday. Prezintă Moise Guran
22.50 Starea naţiei. Emisiune de Dragoş Pătraru
23.50 Drumul spre libertate. TICKET OUT - SUA, 2012 Regia Doug Lodato. Cu: Ray Liotta
01.30 Călătorie printre gusturi. (R)
02.00 Telejurnal. (R) Meteo
02.50 Sport. (R)
03.10 Vorbeşte liber! (R)
04.00 Mărturii pentru viitor - Dinu C. Giurescu (R) din 24 ianuarie.Episodul1: Istorie şi istorii
04.30 Biziday. (R)
05.10 Zestrea românilor. (redifuzare)
05.35 Gala umorului. (R)
06.25 Teleshopping
06.55 Imnul României

PRO TV

07:00 Ştirile PROTV
10:00 La Maruta (r)
11:30 Trandafirul negru. (r)
12:30 Dădaca. ep. 11, an 6. Producţie: SUA, 1993 1999. Regia: Dorothy Lyman
13:00 Stirile PROTV
14:00 Trandafirul negru. Ep. 91. Producţie: Turcia, 2013.Regia: Murat Saracoglu. O poveste captivantă ce prezintă drama unei familii şi mixul dintre Turcia modernă şi obiceiurile tradiţionale. Acţiunea se desfăşoară într-o atmosferă de poveste în oraşul Halfeti, învăluită de aerul trecutului. Se spune că trandafirii crescuţi în Halfeti sunt unici, iar dacă sunt tăiaţi şi duşi în altă parte îşi schimbă culoarea, devenind la fel ca toţi ceilalţi trandafiri.
15:00 Puterea destinului. (r)
17:00 Ştirile PROTV
17:30 La Maruta
19:00 Ştirile PROTV
20:30 Preţul răzbunării. Regie: Prachya Pinkaew Producţie: SUA 2011. Cu: Djimon Hounsou, Kevin Bacon, Jirantanin Pitakporntrakul
22:00 Stirile PROTV
22:30 CSI: New York. Ep.13 , an 7. Producţie: SUA/Canada, 2004 Creatori: Ann Donahue, Carol Mendelsohn, Anthony E. Zuiker. Cu: Gary Sinise, Melina Kanakaredes
23:30 Spion de sacrificiu. Ep.13, an 1 Producţie: Canada, Franta, 2011. Regia: Duane Clark. Cu: Stuart Townsend, Greg BrykVirginie Ledoyen. Gen: actiune
00:30 Pretul razbunarii. (r)
02:00 Stirile PROTV. (r)
03:30 CSI: New York. (r)
04:30 I like IT. (r)
05:00 Dadaca. (r)
05:30 La Maruta. (r)

ANTENA 1

06.00 Observator
08.00 Neatza
10.50 In gura presei cu Mircea Badea
11.40 Teleshopping
12.00 Mireasă pentru fiul meu
13.00 Observator
14.00 Mireasă pentru fiul meu
16.00 Observator
17.00 Acces direct cu Simona Gherghe. „Acces Direct" este o emisiune axată pe actualitatea de zi cu zi, în care „vedetele" sunt oamenii obişnuiţi, cu problemele, bucuriile, grijile şi întâmplările lor ieşite din comun. Reporterii speciali aduc în atenţia telespectatorilor precum şi a publicului din platou cazuri impresionante de viaţă, subiecte sociale dar şi ştiri mondene din actualitatea fierbinte a vedetelor şi personalităţilor autohtone.
19.00 Observator
20.00 Observator special. cu Octavia Geamanu.
20.30 Poftiti pe la noi !. Cunoscut drept coşmarul vedetelor din România, celebrul Nea Marin a venit la Antena 1, unde ar avea de îndeplinit cea mai grea misiune de până acum. Vara aceasta, Nea Marin va trebui să salveze de la faliment pensiunile care îi vor cere ajutorul. Va avea la dispoziţie o săptămână pentru a detecta problemele şi pentru a le rezolva şi, bineînţeles, în tot acest timp îi vor fi alături cele mai tari vedete din România.
23.00 Un Show Păcătos cu Dan Capatos (live)
01.00 Observator special (r)
01.30 Divertisment: Poftiti pe la noi ! (r)
03.45 Acces direct. (r)

HBO

06:00 Muhammad Ali vs S.U.A. Dramă, SUA, 2013. Cu: Christopher Plummer, Frank Langella, Benjamin Walker
07:40 Profesoara de engleză. Dramă, SUA, 2013. Regia: Craig Zisk. Cu: Julianne Moore
09:15 Closer to the Moon. Dramă, România, 2014. Cu: Vera Farmiga
11:10 Jucării. Comedie, SUA, 1992. Cu: Robin Williams, Michael Gambon
13:10 Cursă explozivă. Actiune, SUA, 2013. Regia: Courtney Solomon. Cu: Ethan Hawke
14:45 Salutare, doamnelor! Comedie, SUA, 2014.
16:10 Plan de joc . Comedie, SUA, 2007. Regia: Andy Fickman. Cu: Dwayne 'The Rock' Johnson
18:00 Pe platourile de filmare
18:30 Jesse Stone: Prezumtia de nevinovăţie. Dramă, SUA, 2012. Regia: Robert Harmon.
20:00 Domnul Pip. Dramă, Noua Zeelandă, 2012. Regia: Andrew Adamson. Cu: Hugh Laurie, Xzannjah Matsi, Healesville Joel, Eka Darville, Kerry Fox
22:00 Sub acelasi acoperis. - Ep. 3
22:30 Fetele. IV, Ep. 3. Comedie, SUA, 2015.
23:00 Băieti frumosi. II, Ep. 3
23:30 Umbre. Ep. 6 Dramă, România, 2015.
00:20 Căpitanul Phillips. Dramă, SUA, 2013. Regia: Paul Greengrass. Cu: Tom Hanks, Barkhad Abdi, Barkhad Abdirahman, Faysal Ahmed, Mahat M. Ali
02:35 Iron Sky. Invazia. Comedie, Finlanda, 2012. Regia: Timo Vuorensola. Cu: Julia Dietze, Christopher Kirby, Götz Otto

TVR 2

09.00 Scufundătorii din lacul Baikal 10.00 Ieri Azi Mâine 10.50 Cartea cea de toate zilele11.10 Cântecele mării 12.40 5 minute de istorie 12.50 Cartea cea de toate zilele 13.00 Interviurile Festivalului George Enescu, 2013 14.00 Credinţă şi celebritate 15.00 Telejurnal 16.00 Ieri Azi Mâine 16.50 5 minute de istorie 17.00 Hoaţa 18.00 Telejurnal 19.10 Trei surori, de A. P. Cehov 22.00 Ora de ştiri 23.10 Într-o seară, un tren 01.10 Arte, carte şi capricii 02.00 Interviurile Festivalului George Enescu, 2013 02.50 Cartea cea de toate zilele

AXN

08.00 Mesaje de dincolo 08.55 Calea Misterelor 09.50 Justiţie militară 10.45 Poliţişti fără frontiere 11.45 Mesaje de dincolo 12.40 Conan aventurierul 13.35 Legenda căutătorului 14.30 Numb3rs 15.25 Justiţie militară 16.20 Calea Misterelor 17.15 Conan aventurierul 18.15 Legenda căutătorului 19.10 Poliţişti fără frontiere 20.10 Numb3rs 21.05 Minţi criminale 22.00 Cum să scapi nepedepsit 23.00 JOC PERICULOS 00.40 Numb3rs 01.40 Cum să scapi nepedepsit 02.25 Conan aventurierul 03.10 Finaluri fericite

ANTENA 3

6.00 Ştirile dimineţii 10.00 Previziunile zilei cu Sabina Iosub 11.00 Se întâmplă în România cu Maria Coman 12.00 Ştiri 13.00 Se întâmplă în România cu Maria Coman 14.00 Ştiri 15.00 Esenţial cu Alina Petrescu 16.00 Esenţial cu Alina Petrescu 17.00 - 100 de minute cu Alessandra Stoicescu 18.00 100 de minute 18.45 La ordinea zilei 20.30 Subiectiv cu Răzvan Dumitrescu 21.30 Sinteza zilei 23.15 In gura presei cu Mircea Badea 0.00 Ştiri 1.00 Ştiri 1.10 Sinteza zilei cu Mihai Gadea

PRIMA TV

07.30 Conflictul dintre generaţii 09.00 Râzi şi câştigi 09.30 Teleshopping 10.00 Secrete de Stil10.30 Levintza prezintă 11.00 Teleshopping 11.30 Fii pe faţă 12.30 Codul magicienilor 13.00 Casa: construcţie şi design 14.00 Mondenii 15.00 Cireaşa de pe tort 16.00 Trăsniţii 16.30 Focus 17.00 Legături de sânge 17.00, la Prima TV. Ep. 11 18.00 Focus 19.00 Râzi şi câştigi 19.30 Familii la răscruce 20.30 Revendicarea 21.30 Dosarele DNA 22.30 Trăsniţii 23.00 Focus din inima României 23.30 Click! 00.00 Fii pe faţă 01.00 Salvati iubirea 02.30 Revendicarea

CINEMAX

07:00 Descult în parc 08.45 Cei mai buni regizori de la Hollywood 09.15 Prima luni din octombrie 10.55 O lume obscură 12.35 Dragoste, durere şi toate cele 14.25 Povestea unei fantome singuratice Qissa 16.15 Până peste urechi 17.55 Prima luni din octombrie 19.30 Ginger şi Rosa Dramă, Marea Britanie, 2012 21.00 Copilul sălbatic Dramă, Franţa, 1970 22.25 Ţeapă în stil american Dramă, SUA, 2013 00.40 Cartelul crimelor 01.40 Fantoma tatălui Horror, SUA, 2013 03.15 Un mafiot în Sydney 04.50 Dragoste, durere şi toate

DIVA

06.00 Haven 07.00 Cu sânge rece 08.00 Pentru familia mea – Thriller 2013 10.00 Anatomia lui Grey 11.00 În mintea criminalului12.00 Neveste disperate 13.00 Cu sânge rece 14.00 Vedete în devenire 16.00 Ofiţeri începători 17.00 Anatomia lui Grey 18.00 În mintea criminalului 19.00 Neveste disperate 20.00 Ofiţeri începători 21.00 Bibliotecarii 22.00 Bibliotecarii 23.00 Soţia perfectă 00.00 Cu sânge rece 01.00 Jurnalele vampirilor 02.00 Neveste disperate 02.45 Anatomia lui Grey

ACASĂ

06:00 Terra nostra 07.00 Tanar si nelinistit 08.00 Clona 09.00 Teleshopping 09.15 Regina inimilor 11.45Teleshopping 12.00 Ingeri pazitori 13.30 Teleshopping 14.00 Complicea 15.00 Cununa de lacrimi, Corona de lagrimas Productie: Televisa 2012 16.00 Tanar si nelinistit 17.00 Clona 18.00 Regina inimilor 19.00– Puterea destinului 20.30 Ingeri pazitori 22.00 Complicea 23.00 Terra nostra 00.00 Clona (r) (AP) 01.00 Iubire ca in filme, 02.00 Doamne de poveste 03.00 Acasa in bucatarie 04.00 Iubire ca in filme (r) (AP) 05.00 Doamne de poveste (AP)

PRO CINEMA

08:00 La Maruta 09.30 Doamne de poveste 10.30 La bloc 12.00 La bloc 13.30 Bruneta mea favorita 15.30 Pacate de familie 17.30 De-a lungul timpului 18.30 Diferit de ceilalti Cu: Alia Shawkat, Illeana Douglas, Eric Schweig, Ritchie Montgomery, Gary Grubbs, Simone Carter, Lucas Till Gen: dramă O adolescentă este suspendată de la şcoală după ce este acuzată de vrăjitorie. 20.30 Povestea unui cavaler 23.15 Dans pe apa Cu: Eric Stoltz, Helen Hunt 01.30 Povestea unui cavaler 03.30 Lumea PROCINEMA

EUFORIA

06.00 Reality Show: „Tori & Dean 08.00 Maestrul gratarelor 09.15 Reality Show: „Rochia perfecta 10.15 Reality Show: Reteta dragostei 11.30 Proaspat si rapid cu Emeril 12.00 Asa vreau eu! (r) 14.00 Fantoma din Monte Carlo (r) 16.00 Mostenitorii 17.30 Nu vreau sa ma insor – Marriage Not Dating19.00 Amantele 20.00 Ally McBeal 21.00 Medici in Santa Monica 22.00 Dr. House 23.00 Downton Abbey 00.00 Răzbunare 01.00 Ally McBeal (r) 02.00 Sa vorbim despre sex

ANTENA STARS

06:00 Star Magazine 08:00 Star Magazine 09:00 STAR MATINAL (cu Rocsana Marcu si Razvan Botezatu) 12:00 STAR MAGAZINE 14:00 NECENZURAT (cu Adriana Bahmuteanu) 16:00 STAR MAGAZINE (cu Laura Micovschi) 17:00 Capcana Starurilor (reluare) 18:55 STAR NEWS (cu Andra Trandas) 19:45 RĂI DA' BUNI (cu Mihai Morar) 21:45 STAR NEWS (cu Andra Trandas) 22:00 AGENTUL VIP (cu Cristian Brancu) 00:15 STAR NEWS (cu Andra Trandas) 00:30 Răi da' buni (reluare) 02:30 Agentul Vip (reluare) 04:30 Necenzurat (reluare)

RTL KLUB

06.35 Top Shop 07.00 Desene animate 08.35 Ştiri 09.08 În fiecare dimineaţă 13.45 Focus Plus 14.15 Viaţă gustoasă 14.35 Reflector 15.20 Budapesta, zi şi noapte (rel.) 16.45 Furtuna (s) 17.50 Dr. Toth 20.20 Budapesta, zi şi noapte (s) 21.40 Între prieteni (s) 22.20 Dr. Bones (s) 23.45 Cu sânge rece (s) 00.50 Echipa murdară (s) 02.45 Reflector

REDACŢIA NU ÎŞI ASUMĂ RESPONSABILITATEA PENTRU EVENTUALELE SCHIMBĂRI

DIGI FILM

07.25 Idilă cu dădaca mea Com., 2009. 09.00 Gurul dragostei 10.25 Uimitorul Om-Păianjen Acţ., 2012. 12.40 Kull, cuceritorul Av., 1997. 14.15 Războiul lui Charlie Wilson Dramă, 2007. 15.55 Anul Câinelui Com., 2007. 17.30 CA-N FILME 18.00 Poarta Dragonului Acţ., 2011. 20.00 Poartă-te ca o doamnă, gândeşte ca un bărbat Com., 2012. 22.05 Jocul asasinilor Acţ., 2011. 23.45 Corbul Thriller, 2012. 01.35 Vânătoare de oameni Acţ., 1993. 03.15 Drumul de întoarcere Dramă, 2010.

Critică „dulăii democraţiei”

ARAD. Vicepreşedintele Partidului Noua Republică, Ion Stan, spune că Gheorghe Falcă este un „etalon” în privinţa modului de raportare a partidelor şi politicienilor la regulile şi legile democraţiei. „Pe când era un mic aspirant la pătrunderea în «lumea bună» a politicii, făcând parte dintr-un partid la fel de mic ca şi el, Gheorghe Falcă enunţa cu o convingere de nestrămutat valorile democraţiei şi egalitatea de şanse. După ce el şi partidul au ajuns să taie şi să spânzure pe scena politică românească, amândoi şi-au schimbat radical poziţia, adoptând poziţia dulăului: «noi vrem egalitate, dar nu pentru căţei». Pe această linie, Falcă este împotriva alegerii primarilor şi preşedinţilor de consilii judeţene în două tururi, pentru că aceasta ar permite şi altor partide decât cele obişnuite, de 25 de ani încoace, să-şi împartă «frăţeşte»-hoţeşte, mai degrabă- dominaţia. Acum, Falcă nu mai este un PDL-ist ajuns primar de municipiu, ci reprezintă două partide, PDL şi PNL care, prin modificarea în complicitate a legii electorale, au fost salvate, pe rând, de la dispariţia din Parlament. Tot în complicitate, inclusiv cu PSD, au schimbat legile electorale după cum le-a convenit, fixându-şi pe posturi primarii, pentru ca nici un alt partid să nu poată câştiga vreo primărie. Dacă, pe ici, pe colo, exista posibilitatea ca partidele mici să propulseze candidaţi care pot câştiga din primul tur, pe seama popularităţii personale, nicio pagubă, oricum aceştia nu puteau influenţa rezultatele pe ţară la parlamentare. Acesta este motivul pentru care Falcă nu admite ca legea electorală să ofere egalitatea de şanse”, spune Ion Stan.

JA-S.T.

Ion Stan FOTO: JA

Fac sport la 70 de ani!

În ciuda anilor, peste 20 de doamne cu vârste cuprinse între 60 şi 78 de ani practică gimnastica aerobică.

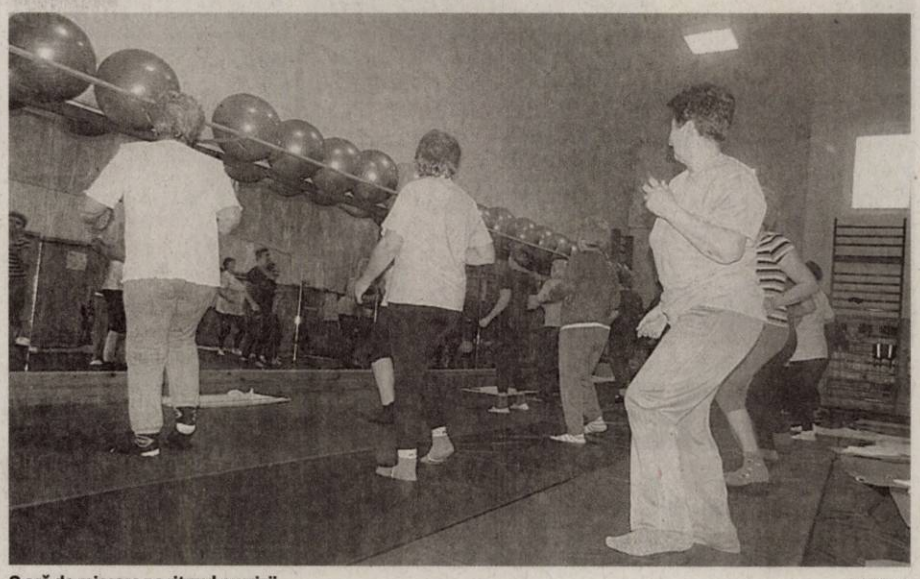

O oră de mişcare pe ritmul muzicii FOTO: JA

ARAD. Doamne cu vârste între 60 şi 78 de ani îşi încep cel puţin două zile pe săptămână cu aerobic. Se schimbă muzica şi ritmul obişnuit al orelor de aerobic conduse de instructorul Aurelia Gabor, la sala de gimnastică aerobică a Clubului Sportiv Municipal, dar se păstrează atmosfera caldă şi prietenoasă în care se lucrează. E ora senioarelor şi muzica anilor ‘70 dictează ritmul exerciţiilor şi face atmosferă. „Toate exerciţiile şi ritmul de lucru este adaptat problemelor medicale şi vârstei doamnelor care vin la sală. Am organizat această grupă a senioarelor la cererea lor. Este o provocare şi pentru mine şi sper ca, împreună, să dovedim că sportul şi mişcarea sunt accesibile oricărei vârste”, a declarat Rely.

Pentru suflet şi trup

Punctuale, senioarele îşi ocupă locul în sală. Sunt binedispuse şi cu zâmbetul pe buze. Se aude muzica, primele indicaţii şi încep exerciţiile. „Ne simţim foarte bine. Putem face tot programul, iar atmosfera e foarte plăcută”, ne-a declarat una dintre senioare. În plus, e un timp bun şi pentru socializare. „Am întâlnit aici o fostă colegă cu care nu m-am mai văzut de câţiva ani. E o oportunitate de a ne reîntâlni, dar şi de a cunoaşte persoane noi”, a punctat o altă doamnă. Doar trei din grupă au practicat sport de-a lungul vieţii, pentru celelalte totul s-a redus la tentativa de a face mişcare acasă. „Nu merge. E mult mai bine la sală, unde avem un program de exerciţii gândit şi adaptat vârstei şi problemelor medicale pe care le avem”, a precizat una dintre doamne. În unele cazuri a fost consultat şi medicul specialist căruia i-a fost solicitată aprobarea.

Încurajarea familiei

Majoritatea au venit la sală încurajate de către cei tineri din familie sau la sugestia altor prietene. Două ore pe săptămână înseamnă două ore „câştigate pentru trup şi pentru suflet”, după cum a concluzionat spre finalul discuţiei, una dintre senioare. Un câştig pe care doamnele din sala Clubului Sportiv Municipal nu sunt dispuse să îl lase să le scape. Chiar dacă încă nu sunt decise să schimbe şi regimul alimentar, mişcarea le asigură tonusul şi buna dispoziţie care nu depind de numărul anilor indicaţi de buletin. Pe care poţi să-i înfrunţi mult mai uşor cu un spirit tânăr sau cu o oră de aerobic. **JA-M.A.**

> Exerciţiile pe care le propun sunt adaptate vârstei şi problemelor medicale
>
> RELY GABOR

Inflaţie de partide în judeţul Arad

Există 20 de formaţiuni politice, unele vechi, altele ivite peste noapte, unele active, altele fiinţând doar pe hârtie.

ARAD. Prin rezultatele obţinute la locale şi parlamentare, PP-DD Arad a devenit unul dintre partidele mari. După aceea, însă, a trecut printr-o perioadă demnă de „Comedia erorilor”, partidul parlamentar PP-DD fiind acum pulverizat, după ce liderii au trecut cu arme şi bagaje la PDL. Un parlamentar a ajuns, via PSD, tot la PDL, iar al doilea este disident în sânul partidului, nefiind clar dacă a fost sau nu exclus din partid. Practic, este ca şi inexistent, deşi are preşedinte interimar şi organizaţii destul de numeroase în judeţ. Este cel mai expus partid parlamentar din Arad la transformări peste noapte. Cel mai probabil, pe structurile încă existente se va înfiinţa filială a unuia dintre partidele care vor „răsări” în perioada următoare. Ca şi, dealtfel, Partidul Mişcarea Populară. Cu diferenţa că PMP va urma exact traseul conducerii de la Bucureşti, dictat de către Elena Udrea, chiar dacă nu va mai fi preşedinte, în timp ce PP-DD Arad nu mai ascultă nici cât negru sub unghie de Dan Diaconescu sau Simona Man.

Nealiniate

Dintre partidele care, deocamdată, nu sunt parte a niciunui bloc, se detaşează Noua Republică, având o activitate apreciabilă pentru fixarea în memoria electoratului. Neavând reprezentanţi pe plan local, se concentrează pe creşterea vizibilităţii. Cu certitudine, nu se va abate de la linia trasată la nivel central, fiind de partea lui Mihail Neamţu în lupta cu dizidenţii din aşa numita MECA.

Urmează o lungă serie de partide care au strălucit prin absenţă, unele vechi, altele, efemeride născute ca să încurce socotelile partidelor mari la alegeri. Din păcate, „cap de serie” este PNŢCD, adus la un nivel inimaginal de numeroasele răfuieli şi rupturi de la centru. De ultimă oră, se încearcă resuscitarea partidului, noua conducere arădeană susţinând că este în prag de realizare reunirea tuturor „aripilor”, în ciuda ameninţărilor lui Aurelian Pavelescu. Urmează PRM, distrus în urma interminabilelor „divorţuri” ale lui Vadim Tudor de cei care aveau îndrăzneala să nu i se supună orbeşte. Filiala arădeană încă există pe hârtie, dar prăbuşirea definitivă a lui Vadim nu este de natură să mai lase vreo speranţă de revenire. Eventual, integrarea într-un partid naţionalist, dacă acesta va apărea. Tot din păcate, am putea spune, Forumul Democrat al Germanilor din România - FDGR, care, cândva, avea la Arad consilieri municipali şi judeţeni, nu se mai remarcă decât prin faptul că are un sediu în buricul târgului. Explicaţia poate consta în faptul că, deşi este înregistrat ca asociaţia culturală funcţionând în regim de partid politic, a decis să activeze aproape exclusiv în domeniul cultural. Partidul Ecologist Român (PER) s-a remarcat doar prin faptul că a servit ca apendice pentru înfiinţarea MCL, în speranţa că va avea ceva de câştigat, dar s-a ales cu praful de pe tobă. PAS (Fost PSM, fost Partidul Alianţa Socialistă, rebotezat Partidul Alternativa Socialistă), nu mai dă niciun semn de viaţă, la centru ducându-se lupte grele, în subteran, unii dorind fuziunea prin absorbţie cu PSD, alţii optând pentru consolidarea ca partid socialist de sine stătător. Nu este exclus să fie folosit ca bază pentru construirea unui alt partid socialist.

Nouă din 20 au reprezentanţi în Parlament FOTO: FAN

Încurcă-lume

Lista este încheiată de către partiduleţele născute în speranţa că vor reuşi să adune, la scrutinuri, ceva voturi pe care să le negocieze cu partidele medii sau mari. Printre ele se numără partidul lui Miron Cozma - PSDMR, ALO - partidul securiştilor ieşiţi din sistem, PDS - lansat de fostul preşedinte al PSM, ulterior PAS, Ion Sasu. Strict pentru a încurca UDMR, au luat fiinţă partidele lui Tokes - PCM şi PPMT, absolut insesizabile, ca activitate, în Arad. **JA-S.T.**

Reprezentate în Parlament

Nouă dintre cele 20 sunt reprezentate în Parlament, şapte (PDL, PNL, PSD, PC, UNPR, UDMR, PP-DD) în urma alegerilor, două (PMP şi PLR) în urma racolării de parlamentari de la alte partide.

„Steaua României” în grad de „Cavaler”

ARAD. Academicianul dr. Mircea Ifrim, cadru didactic al Facultăţii de Medicină, Farmacie şi Medicină Dentară a Universităţii de Vest „Vasile Goldiş”, a fost decorat, la sfârşitul anului trecut, prin decret prezidenţial, semnat de preşedintele României, Traian Băsescu şi premierul Victor Ponta, cu Ordinul Naţional „Steaua României”, în grad de „Cavaler”, în semn de „înaltă recunoaştere şi apreciere pentru activitatea rodnică şi prestigioasă pusă în slujba dezvoltării ştiinţei medicale, pentru afirmarea cercetării româneşti pe plan internaţional”.

Academicianul Mircea Ifrim, cercetător ştiinţific în cadrul Institutului de Ştiinţe ale Vieţii şi cadru didactic al Facultăţii de Medicină, Farmacie şi Medicină Dentară a UVVG, ne-a declarat, zilele acestea că: „Este cea mai înaltă decoraţie a României, înfiinţată încă din anul 1877, odată cu Războiul de Independenţă. Ea reprezintă, după cum este scris în Decret, recunoaşterea unei activităţi ştiinţifice de către preşedintele României, Traian Băsescu şi de către primul ministru Victor Ponta, care contrasemnează acest Decret. Pentru mine a fost o surpriză deosebit de plăcută, în sensul că această recunoaştere consacră activitatea pe care o desfăşor, în domeniul medical, de peste 50 de ani. În acelaşi timp, fiind cadru didactic al Universităţii de Vest «V. Goldiş», încă din anul 1994, participând la naşterea acestei Universităţi, consider că această distincţie nu este ceva absolut personal, ci este legată şi de activitatea pe care am dus-o în cadrul universităţii, unde am beneficiat de toate condiţiile, pentru a desfăşura o cercetare ştiinţifică şi o activitate fructuoasă cu studenţii”. **JA-V.F.**

> Vă spun cu toată sinceritatea că UVVG îşi are partea ei în recunoaşterea acestor merite
>
> MIRCEA IFRIM

Mircea Ifrim

Academicianul Mircea Ifrim este născut la 4 mai 1939, la Bucureşti şi a absolvit Facultatea de Medicină Generală a Institutului de Medicină şi Farmacie „Carol Davila” din Bucureşti cu media 10. A fost deputat în Parlamentul României (în legislatura 2004 – 2008). A publicat peste 120 de lucrări ştiinţifice în reviste din ţară şi străinătate şi a susţinut, în cadrul congreselor ştiinţifice la care a participat, peste 130 de comunicări.

Acad. Mircea Ifrim FOTO: FAN

Moment de sărbătoare FOTO: FAN

Patria străbună e nemuritoare

ARAD. Ca de fiecare dată, la Şcoala Gimnazială „Avram Iancu” Arad se marchează, prin spectacol cu cântece şi dansuri populare, evenimentele care au marcat istoria neamului românesc.

„De ziua Micii Uniri - ne-a spus prof. director Pompiliu Moldovan, în sala festivă a şcolii, în prezenţa chipurilor eroilor neamului, elevi ai şcolii noastre, au evocat acel moment important de la 24 ianuarie 1859, Unirea Principatelor Române”.

Sala festivă a şcolii a fost plină de elevi şi părinţi. Cu toţii au aplaudat momentul istoric evocat de micii artişti care au punctat că ei sunt români, trăiesc în România care trebuie să fie veşnic a românilor. **JA-F.S.**

JURNAL ARĂDEAN

Se mai poartă căciula de blană?

Căciula de blană, unul dintre cele mai chic accesorii de iarnă şi împodobeşte outfiturile sezonului rece de câţiva ani buni, aşa că orice fashionista împătimită îşi poate pune întrebarea dacă acest item vestimentar mai este la modă sau nu. Noi am aruncat o privire pe podiumurile de modă şi am aflat răspunsul. Dincolo de toate calităţile ei fashion şi practice, este mai important să afli dacă acest accesoriu va fi în trend şi în 2015. Nu te vom ţine mult în suspans, ci îţi vom dezvălui planurile designerilor de modă pentru acest sezon. Căciula de blană se poartă în continuare şi mărturisim acest lucru cu bucurie!

1 Inspiraţie rusească. Călduroasa, stylish şi feminină, căciula de inspiraţie rusească adaugă o notă deosebită oricărui outfit. Deşi blana pare un material pretenţios, creatorii de modă ne-au lăsat mai multă libertate atunci când vorbim despre asortarea ei. De la stilul elegant până la cel sport chic, acest accesoriu de iarnă şi-a găsit locul cu graţie în multe combinaţii vestimentare.

2 Condimente cromatice. Nici casele de moda Missoni, Lanvin si Dsquared2 nu s-au lăsat mai prejos la acest capitol fashion. Sugestiile lor sunt de-a dreptul impresionate şi te vor lăsa fără cuvinte. De la tonuri neutre până la condimente cromatice, de la forme elegante până la cele avangardiste, căciulile de blană au fost vedete. Se pare că gărzile regale britanice au fost o sursă de inspiraţie.

3 Cuceritoare, zi de zi. Specialiştii în modă de la Fendi, Preen by Thornton Bregazzi şi Dolce & Gabbana au alte propuneri în materie de căciuli de blană cuceritoare. Ei au sugerat câteva modele feminine, mult mai uţor de purtat în outfiturile de zi cu zi. Prin urmare, poţi să porţi în continuare căciula de blană din anii trecuţi. Introdu-o în outfituri cât mai creative!

Află care sunt culorile anului 2015 în materie de make-up

Chiar dacă suntem în plin sezon de iarnă, parcă gândurile noastre deja zboară la însorita şi blânda primăvară. Abia aşteptăm să scoatem din nou la lumină hainele în culori pastelate, pe care să le putem etala pe strazile neacoperite de zăpadă sau gheaţă.

Aşa cum obişnuiesc înainte de fiecare sezon, specialiştii Institutului Pantone, dezvăluie deja culorile care se vor purta în 2015, stabilind totodată şi care este nuanţa vedetă a acestui an: marsala.

Noi vă sfătuim să ţineţi cont de aceste tendinţe chiar şi atunci când vine vorba de machiaj. Din fericire, în 2015, se poartă, în mare parte, tonurile pastelate, care conferă o notă de naturaleţe şi prospeţime, şi pun în valoare trăsăturile oricarei femei. Din intreaga paleta cromatica Pantone, am ales patru nuanţe care să vă ajute să vă puneţi în valoare frumuseţea naturală.

• **Marsala.** Cap de listă rămâne marsala, un roşu bordo inspirat de numele vinului omonim, origniar din Sicilia. Această nuanţă seducatoare poate fi integrată cu uşurinţă în machiajul tău de zi cu zi, fie sub formă de fard de pleoape întrucât marsala intensifică nuanţa ochilor, sau sub forma unui ruj care să confere un plus de senzualitate unui make-up natural. Nu obisnuieşti să te machiezi? Respectă tendinţele optând pentru o ojă marsala!

• **Tangerine.** La fel ca şi anul trecut, electrizanta nuanţă de portocaliu promite să facă furori în materie de make-up. Pe timp de zi, renunţă la intensul ruj roşu, în favoarea unuia într-o nuanţă caldă de portocaliu, care să vină în completarea unui machiaj cât mai simplu. Rujul portocaliu ţi se pare prea mult? Aplică pe pomeţi un strat lejer de blush portocaliu, care va crea iluzia unui ten bronzat.

• **Nuanţe nude.** Din paleta cromatică Pantone, nu puteau lipsi nuanţele nude, atît de necesare indiferent de natura machiajului. Bejul specific coajei de migdală, subliniază în mod natural trăsăturile, conferă iluzia unui ten sărutat de soare şi pune în valoare nuanţa irisului, toasted almond fiind recomandată mai ales persoanelor cu ochi deschişi la culoare (albaştri sau verzi).

• **Lucite Green.** Crezi că menta, care inspiră prospeţime, absentează din paleta cromatica Pantone? Verdele fresh, care anul acesta poartă denumirea „Lucite Green", trebuie să se regăsească în trusa ta de make-up, mai ales sub forma unui fard de pleoape. Verdele mentă evidenţiază ochii căprui sau negri şi te salvează în zilele în care ai „norocul" să te trezeşti cu un ten obosit.

Beneficiile sucului de lămâie pentru ten

În acest articol vă dezvăluim o serie de trucuri pe care le puteţi aplica pentru a vă lumina tenul, sau pentru tratarea tenului acneic, folosindu-vă de sucul de lămâie.

Probabil aţi mai auzit că dimineaţa, înainte de a mânca, se recomandă să beţi un pahar cu suc de lămâie şi miere. Acest remediu este bun pentru îmbunătăţirea sistemului imunitar, în special. De asemenea, sucul de lămâie este foarte bun şi pentru curăţarea pielii şi pentru menţinerea sănătăţii acesteia.

Tonifiere

Puteşi alege să vă spălaţi pe faţă în fiecare dimineţă cu apă şi suc de lămâie. Acest exerciţiu va avea ca efect tonifierea tenului şi accentuarea luminozităţii acestuia. Este, totodată, şi o soluţie bună împotriva oboselii. Acesta este unul dintre cele mai bune şi ieftine remedii pentru ten. Cu siguranţă veţi avea un rezultat favorabil!

Albire

Dacă sunteţi în căutarea unei soluţi pentru luminarea pielii corpului, sau chiar a feţei, sucul de lămâie este răspunsul potrivit. Calitatea de albire a sucului de lămâie este încercată şi testată de secole. Însă nu încercaţi să aplicaţi suc de lămâie direct pe piele, pentru că poate arde suprafaţa pielii. Se recomandă combinarea sucului de lămâie cu un ulei; cele mai recomandate alegeri sunt uleiul de migdale sau cel de măsline. Astfel, uleiul va menţine pielea hidratată, iar sucul de lămâie va ajuta la prevenirea pistruilor.

Eliminarea coşurilor

În condiţiile în care aveţi un ten acneic şi aţi încercat deja o multitudine de variante, însă fără vreun efect vizibil, încercaţi şi sucul de lămâie. Sucul de lămâie ajută în special la eliminarea coşurilor şi cicatricelor acestora, într-un mod natural. Ca orice remediu natural, va trebui să aveţi răbdare în aşteptarea rezultatelor. Sucul de lămâie conţine acid citric, iar odată ce îl aplicaţi pe pielea cu acnee, acesta va elimina pielea moartă, ajutând celulele sănătoase să se ridice la suprafaţă. De asemenea, sucul de lămâie acţionează asupra porilor, curăţându-i.

Aplicaţi suc de lămâie în amestec cu apă, pe tenul acneic, şi lăsaţi-l să acţioneze pe timpul noptii. Spălaţi bine tenul dimineaţa. Veţi vedea câteva îmbunătăţiri chiar după primele aplicări. Într-adevăr, are un efect benefic în îndepărtarea celulelor moarte ale tenului, eliminând acneea. Trebuie doar să avem puţină răbdare până la primele rezultate.

ISIS a executat un japonez

LONDRA. Jihadiștii Statului Islamic l-au decapitat pe unul dintre cei doi ostatici japonezi, la o zi după expirarea termenului de 72 de ore, oferit statului nipon și cer eliberarea unei luptătoare jihadiste. Ostaticul supraviețuitor, jurnalistul Kenji Goto, apare într-un videoclip lansat de ISIS, ținând în mână o fotografie cu trupul neînsuflețit al compatriotului său, potrivit Realitatea TV. Fotodată, a fost difuzată și o înregistrare audio, în care se auzeau strigătele celui executat. Jihadiștii susțin că bărbatul va avea aceeași soartă, dacă Japonia nu va face presiuni pentru eliberarea unei luptătoare islamiste, care este în prezent încarcerată în Iordania, unde pregătise un atentat sinucigaș. Inițial, Statul Islamic a solicitat o răscumpărare de 200 de milioane de dolari, pentru viețile celor doi cetățeni japonezi. Gestul a venit drept răzbunare pentru ajutorul economic, promis recent de Tokyo, statelor ce combat jihadiștii în Orientul Mijlociu. Japonezii au fost capturați de membrii Statului Islamic pe teritoriul Siriei, scrie BBC. **SURSA: MEDIAFAX**

Kenji Goto FOTO: JAPANTIMES.CO.JP

Protest

Sute de persoane din București au protestat, duminică, în Piața Constituției împotriva deprecierii monedei naționale, mai ales în fața francului elvețian. Apelul a fost lansat pe rețeaua de socializare Facebook, de către reprezentanții Grupului Clienților cu credite în CHF. Protestatarii au solicitat conversia creditelor în valuta (franci, euro sau dolari) în împrumuturi în lei. A fost inițiată și o petiție online, care a strâns peste 23.000 de semnături. FOTO: FAN

Separatiștii proruși atacă orașul strategic Mariupol

DONEȚK. Liderul autoproclamatei republici Donețk, Alexandr Zaharcenko, a anunțat, sâmbătă după-amiază, că separatiștii proruși au pornit ofensiva pentru cucerirea orașului strategic Mariupol, situat pe țărmul Mării Azov, în timp ce ministrul ucrainean al Apărării, Stepan Poltorak, a declarat că rebelii au început o amplă ofensivă, pe toată linia frontului, transmit agențiile internaționale de presă.

„Ofensiva la Mariupol a început astăzi. Acesta va fi cel mai bun omagiu pentru toate victimele", a spus Zaharcenko în timpul unei ceremonii la Donețk, conform agenției ruse RIA Novosti.

Anterior, un bombardament cu rachete „Grad" asupra portului din acest oraș și a unui cartier din vecinătate s-a soldat, potrivit ultimului bilanț, cu cel puțin 20 de morți, printre care și un copil, și zeci de răniți, dintre care 15 sunt în stare critică. Trupele ucrainene și rebelii s-au acuzat reciproc pentru atac. La rândul său, ministrul ucrainean al apărării, Stepan Poltorak, a declarat, potrivit agenției EFE, că rebelii au lansat o ofensivă de anvergură asupra pozițiilor armatei ucrainene pe toată linia frontului. „În ultimele 24 de ore, situația s-a înrăutățit pe toată linia frontului, din regiunea Lugansk și până la Mariupol, unde grupurile armate ilegale au trecut la ofensivă", a precizat oficialul ucrainean.

SURSA: MEDIAFAX

Separatiștii, în ofensivă FOTO : EPA

Angela Merkel: Există soluții pentru Grecia

Indiferent de rezultatul alegerilor din Grecia această țară trebuie să rămână în Uniunea Europeană.

BONN. Cancelarul german Angela Merkel a declarat, înaintea alegerilor de duminică, din Grecia, că aceasta trebuie „să facă în continuare parte din istoria" europeană, în contextul în care alegerile legislative ar putea aduce la putere stânga radicală Syriza, ostilă politicii de austeritate impuse de Uniunea Europeană, relatează AFP. „Știu bine care sunt dificultățile cu care se confruntă Grecia, însă reamintesc că baza principiilor noastre este solidaritatea (...) Vreau ca Grecia, în pofida dualismului și a rivalităților, să facă în continuare parte din istoria noastră", a declarat Angela Merkel într-o conferință de presă comună cu premierul italian Matteo Renzi, la sfârșitul unei întrevederi la Florența, în Italia. „Să așteptăm alegerile. Nu sunt îngrijorată în legătură cu rezultatul", a spus ea. „Populația elenă va alege în mod liber și independent calea de urmat. Sunt sigură că vom găsi, cu calm, soluții", a insistat Angela Merkel. Renzi a afirmat la rândul că nu este „îngrijorat". „Indiferent cine va câștiga în Grecia, vom colabora cu noul premier cu calm și prin respectarea parcursului stabilit", a spus el.

Aflată în pragul falimentului, Grecia este din 2010 sub asistența financiară masivă a CE, BCE și FMI. Formațiunea Syriza, marea favorită la alegerile de duminică, a adoptat un ton ofensiv în ceea ce privește programul de austeritate impusă de creditorii internaționali și nu a exclus o restructurare a uriașei datorii publice a țării. **SURSA: MEDIAFAX**

Angela Merkel FOTO: EPA

PNL vrea discuții cu Geoană și UNPR

Alina Gorghiu, copreședinta PNL, crede că un nou guvern îi va lua locul cabinetului Ponta, până în luna iunie.

BUCUREȘTI. Deocamdată, spune Alina Gorghiu, nu au început negocierile propriu-zise, ci doar discuții cu fiecare parlamentar în parte.

Negocierile vor demara doar cu programul viitorului guvern pe masă, dar Alina Gorghiu spune categoric că „nu vom negocia voturi contra funcții".

Întrebată, într-un interviu acordat romanialibera.ro, de ce ar vota moțiunea de cenzură a PNL, de pildă, oamenii lui Mircea Geoană și ai lui Marian Vanghelie, dacă ei nu câștigă nimic, Gorghiu a replicat:„„Răspunsul meu nu-l vizează doar pe Mircea Geoană, ci pe fiecare parlamentar în parte: suntem deschiși dialogului cu ei și discutăm despre îndepărtarea guvernului PSD. În acest moment, refuzăm să negociem orice fel de vot pe funcții guvernamentale și orice alt troc politic. Ca atare, toți parlamentarii care vor dori să voteze în favoarea moțiunii, inclusiv dl Geoană, o vor face pentru binele românilor, pentru agenda publică și pentru că au înțeles cât de toxic este un guvern lipsit de credibilitate și de scrupule".

„Sunt discuții, ar fi prea mult să le spunem negocieri. Sunt discuții pe care le purtăm cu toți parlamentarii și care au la bază susținerea moțiunii de cenzură. Constituțional vorbind, moțiunea este un gest politic care sancționează un guvern. Vom avea un argument mult mai puternic în momentul în care vom finaliza programul de guvernare și atunci colegii noștri s-ar putea pronunța în cunoștință de cauză pro sau contra acestuia. Am ferma convingere că sunt deja mulți parlamentari care și-au format deja un punct de vedere, în funcție de prestația premierului, în funcție de ultimele acțiuni ale Guvernului și chiar în funcție de sentimentele pe care le au față de Victor Ponta", a mai spus Gorghiu.

SURSA: MEDIAFAX

Alina Gorghiu FOTO : FAN

Victor Ponta: Noul PNL seamănă cu vechiul PDL

Primul ministru acuză PNL că a moștenit „scandalul marcă înregistrată Traian Băsescu".

IAȘI. Premierul Victor Ponta a declarat, sâmbătă, referitor la solicitarea liberalilor de a se organiza alegeri parțiale în circumscripțiile unde au fost vacantate funcțiile publice, că noul PNL începe să se semene tot mai tare cu vechiul PDL, moștenind „scandalul marcă înregistrată Traian Băsescu".

Întrebat cum comentează rezoluția PNL adoptată, vineri, la Iași, prin care Guvernului PSD i se acordă termen de o săptămână pentru a declanșa alegeri parțiale, Victor Ponta a spus că liberalii acuză guvernul „tot timpul de ceva".

„PNL ne acuză tot timpul de ceva. Dânșii sunt în opoziție, însă mi-aș dori să avem mai puțin scandal dacă se poate, mai puțină ceartă. Am văzut că noul PNL începe să semene din ce în ce mai tare cu vechiul PDL. Scandal și atât. Haideți să ne așezăm la masă și să discutăm despre Legea electorală, despre Codul fiscal, despre sistemul de alegeri. Facem alegeri, dar pe ce sistem facem, pe sistemul actual? Dânșii vor să-l schimbe, că spun că nu e bun. Păi dacă nu e bun, hai să facem un nou sistem. Adică genul ăsta de ceartă și scandal marcă înregistrată Traian Băsescu și PDL văd că a fost moștenit", a spus Victor Ponta, la ieșirea din clădirea administrativă a Catedralei Mitropolitane Iași, unde a avut o întrevedere cu IPS Teofan.

Ponta a adăugat că este dispus să aibă un dialog cu opoziția referitor la obiectivele fundamentale ale României, dar că nu mai vrea să intre în dispute și scandaluri.

SURSA: MEDIAFAX

Victor Ponta

Reacție la spusele președintelui Iohannis

BUCUREȘTI. Liderul PSD, premierul Victor Ponta afirmă, după ce președintele Klaus Iohannis a declarat că își dorește un guvern PNL, că Executivul pe care îl conduce este social-liberal și a îndeplinit programul USL în proporție de 80%, programul său pe 2015-2016 fiind cea mai bună variantă pentru România.

„PSD trebuie să aibă grijă de electoratul tradițional, dar trebuie să fie totodată un partid de centru, pro business, pro oameni tineri. Guvernul pe care îl conduc este un guvern social-liberal și a îndeplinit programul USL în proporție de 80%. Cred că pentru 2015 și 2016 programul nostru este cea mai bună variantă pentru România", a scris Ponta pe Facebook. Președintele Klaus Iohannis a declarat, joi, la Realitatea TV, că își dorește un guvern PNL, cu care să se simtă confortabil și să pună în aplicare viziunea sa pe zece ani, precizând că relația cu guvernul actual este una instituțională, normală. „Da, eu îmi doresc un Guvern PNL. Nu fac niciun secret din asta", a spus Iohannis, precizând că „una este ce avem acum, colaborăm instituțional, alta este dacă va fi un guvern, acum sau după 2016, cu cât mai repede cu atât mai bine". Spusele sale au foct interpretate de către unii ca o încurajare a PNL la introducerea unei moțiuni de cenzură, la începutul sesiunii parlamentare, inclusiv prin negocieri cu partidele mici din arcul guvernamental. **SURSA: MEDIAFAX**

Cum a fost Mica Unire sărbătorită la Arad

ARAD. Ce a mai rămas din marea sărbătoare a Micii Uniri în Arad? Nu mare lucru. Dacă este să vorbim la concret despre manifestarea din fața Palatului Administrativ care a avut loc sâmbătă dimineața, începând cu ora 10:30, ne lovește dorul de anii trecuți, când sute de persoane veneau în fața Primăriei Arad pentru a sărbători Mica Unire înfăptuită de Alexandru Ioan Cuza în anul 1859. Dar să vedem ce a fost sâmbătă, 24 ianuarie 2015, la Arad. Câțiva arădeni nostalgici, marea majoritate ajunși la o vârstă venerabilă, câțiva soldați prezenți la ordin, niște fețe șterse care au fost reprezentanți ai instituțiilor statului, câțiva adolescenți, aduși probabil „cu arcanu'" de la școala la care învață și Ansamblul popular „Mărțișorul" de la școala „Aurel Vlaicu". La toți aceștia se adaugă un sobor de patru preoți care au oficiat o slujbă. O serie de discursuri, o manifestare ștearsă, foarte puțini oameni prezenți și o Horă a Unirii care s-a încheiat în câteva minute. Cam atât a rămas la Arad din una dintre cele mai importante sărbători ale țării noastre. Asta în comparație cu Iașiul, acolo unde mii de oameni au ieșit în stradă să sărbătorească Mica Unire înfăptuită de Alexandru Ioan Cuza în 24 ianuarie 1859. **JA-A.G.**

Hora a adunat doar câteva zeci de persoane FOTO: A.G.

Judeţul Arad iese din Uniune

Bugetul mic, cotizaţia mare, inutilitatea poziţiei de membru i-a făcut să renunţe la Uniunea Naţională a Consiliilor Judeţene.

CJA nu va mai plăti cotizaţie către Uniunea Consiliilor Judeţene FOTO: JA

ARAD. Un proiect de hotărâre întocmit de către CJA își propune să scoată instituția noastră din acea uniune, acest lucru urmând să fie supus voturilor consilierilor județeni. Iar motivul este cotizația prea mare și lipsa serviciilor oferite în schimbul acesteia. „Calcularea cotizației se actualizează annual, iar pentru anul 2015 s-a comunicat suma de 78.513,77 lei (475.841 de locuitori ai județului Arad * 0,165 lei/locuitor). Întrucât se apreciază că, în condițiile bugetului 2015, suma e foarte mare și nu justifică serviciile pe care UNCJR le aduce membrilor săi, propunem spre aprobare renunțarea la calitatea de membru a CJ Arad", se arată în proiectul de hotărâre. Este clar: CJA s-a săturat să plătească bani degeaba către această organizație.

Nu sunt singurii

Însă cei de la Uniunea Națională a Consiliilor Județene din România nu sunt singurii care încasează sume importante fără a oferi nimic în schimb. Surse din cadrul CJA ne-au declarat că „situația este aceeași și în cazul asociației DKMT, Dunăre - Criș - Mureș - Tisa, sau în cazul AREV, asociația viticolă europeană. Se plătesc sume foarte mari de bani cu titlu de cotizații către aceste organizații, dar județul Arad nu se alege cu nimic de aici. În cel mai bun caz, o întâlnire anuală de informare sau o deplasare în delegație. Atât. În schimb, după cum am precizat, se plătesc sume destul de mari. De exemplu, în cadrul DKMT nu există depus niciun proiect de finanțare europeană, iar în cadrul AREV nu s-a întâmplat nimic de când suntem membri. Doar câteva întâlniri inutile", ne-au spus surse din cadrul CJA. **JA-A.G.**

La vot

Proiectul de hotărâre care se referă la renunțarea CJA la calitatea de membru în cadrul Uniunii Consiliilor Județene va fi supus votului consilierilor județeni. Aceștia trebuie să își dea acceptul pentru ca Aradul să iasă din această „afacere" din care noi nu avem niciun câștig.

I-a cuprins boala vitezei

Anul 2014 a fost anul amenzilor date pentru încălcarea regimului legal de viteză.

ARAD. Aproape jumătate din totalul amenzilor rutiere aplicate anul trecut au avut ca și obiect depășirea vitezei legale. În cifre - pentru că cifrele vorbesc - în 2014 polițiștii arădeni au aplicat 53.762 de amenzi, din care peste 20.000 au fost doar pentru încălcarea regimului legal de viteză. Majoritatea accidentelor rutiere produse anul trecut pe șoselele județului Arad au avut aceeași cauză: viteza excesivă. Pe locul doi și trei în „topul" cauzelor generatoare de accidente a fost indisciplina pietonilor, apoi neacordarea de prioritate pentru pietoni. În 2014, în Arad, au avut loc 178 de accidente grave de circulație, soldate cu decesul a 64 de persoane și rănirea gravă a altor 165. În ceea ce privește numărul accidentelor și deceselor, în 2014, comparativ cu 2013, s-a înregistrat o scădere care abia depășește 1 la sută.

Anul trecut 3.426 de șoferi au rămas pietoni, după ce polițiștii rutieri le-au reținut permisele de conducere. Motivele pentru care șoferii la care facem referire au rămas fără permise sunt neacordarea de prioritate pietonilor (935 de cazuri), depășirea neregulamentară (835 la număr) și pentru exces de viteză (670 de cazuri).

Alcoolemie la volan

Dintre infracțiunile rutiere constatate în trafic, anul trecut, potrivit bilanțului IPJ Arad, 140 au vizat conducerea autovehiculelor pe drumuri publice având o alcoolemie peste limita legală, 106 conducerea pe drumuri publice a unui autovehicul fără a poseda permis de conducere și încredințarea autovehiculului unei persoane care nu posedă permis, 98 pentru conducerea pe drumurile publice a unui autovehicul neînmatriculat sau cu numere false și 13 pentru părăsire a locului accidentului. **JA-I.C.**

Amenzi pentru centură!

Nici centura nu pare să fie populară în rândul celor care călătoresc cu mașina. Și asta pentru că rutieriștii au dat 11.096 de sancțiuni celor care nu purtat-o.

Polițiștii rutieri, cu ochii pe vitezomani FOTO: I.C.

Cazul motorinei furate din Vamă rămâne „în aer"

Niciun suspect! FOTO: FAN

ARAD. A trecut aproape un an și jumătate de când s-a descoperit că de la Vama Arad au dispărut trei cisterne pline cu motorină. A trecut aproape un an și jumătate de când instituțiile de anchetă au demarat cercetări peste cercetări.

Însă finalitatea este una incredibilă: nici măcar acum nu a fost identificat un suspect în cazul celor trei cisterne pline cu motorină. În luna septembrie 2013, după o sentință favorabilă, o firmă a primit dreptul de a intra în posesia unei cisterne pline cu motorină care a fost confiscată la Vama Arad. Doar că cisterna respectivă, plus altele două, au dispărut în ceață. Nici angajații de la Vamă, nici cei de la firma de pază care păzesc Vama nu au văzut absolut nimic și nu știu absolut nimic.

Singurele măsuri, și acestea simbolice, au fost luate împotriva a șapte angajați ai Vămii Arad care au fost sancționați. Dar nu prea dur, cea mai grea pedeapsă fiind retrogradarea dintr-o poziție în alta inferioară. Unul este Aurel Mătiuț, fost șef al Biroului Vamal Arad, dar și al Vămii din Timișoara, un nume în jurul căruia au fost croite multe povești referitoare la infracțiuni de corupție. Cu toate acestea, până una alta, procurorii nu au niciun suspect în dosarul motorinei și, după cum arată ancheta, se pare că dosarul ar putea fi clasat pentru că nu se poate identifica autorul. Probabil că este foarte ușor să... dispari în văzduh cu trei cisterne și să nu te vadă nimeni. **JA-A.G.**

Redevenţe de milioane pentru CJA

ARAD. Consiliul Județean Arad (CJA) a stabilit redevențele pe care le va încasa în 2015 de la societățile din subordine. Compania de Transport Public Arad, Aeroportul Arad și Compania de Apă Arad vor trebui să verse sume de bani în conturile CJA, sume stabilite în funcție de bunurile din patrimoniul județului concesioate de fiecare societate în parte. Ca atare, potrivit unui proiect de hotărâre al CJA, Compania de Apă va plăti 291.000 de lei, Aeroportul va achita cu titlu de redevență 85.108 lei, iar Compania de Apă va cotiza cu o sumă frumușică, adică 4.999.168 de lei.

Vor vota proiectul FOTO: A.G.

Termene impuse

În cadrul proiectului de hotărâre întocmit de CJA au fost stabilite și termenele concrete până la care vor trebui plătite aceste redevențe. Ca atare, companiile mai mari, adică cea de transport și cea de apă, vor achita trimestrial suma, în patru rate, până în data de 25 a lunii care urmează după încheierea trimestrului, în timp ce aeroportul va plăti patru rate egale până la datele de 15 martie, 15 iunie, 15 septembrie și 15 decembrie. „Pentru neachitarea la termenele stabilite a redevenței se vor calcula dobânzi și penalități de întârziere", anunță cei de la CJA. **JA-A.G.**

La vot

Proiectul de hotărâre care se referă la redevențele ce urmează să fie încasate de către CJA în anul 2015 va fi supus votului consilierilor județeni în ședința care va avea loc în data de 30 ianuarie.

Sport

„Mă interesează doar rezultatele din campionat"

Roly Nagy, antrenor UTA

16

fani au făcut deplasarea de la Arad la Gyula pentru a-și încuraja favoriții, chiar dacă din punct de vedere meteorologc condițiile nu au fost deloc favorabile. La final, Sorin Botiș și coechipierii lui i-au răsplătit cu aplauze pe suporteri, iar partea maghiară a rămas surprinsă de devotamentul fanilor față de gruparea alb-roșie.

I-a oferit un contract pe viață cu Sebișul!

SEBIȘ. Bătălia dintre Național Sebiș și UTA Arad pentru singurul loc ce duce în eșalonul doi se anunță foarte palpitantă. Combatantele mută pe rând, sebișenii asigurându-și serviciile fostului utist, Dan Țapoș. „Va avea contract pe viață cu Sebișul. Dan Țapoș este cel mai profesionist antrenor cu portarii din Arad, mă mir că nu a fost luat de UTA. Miron, Șoltesz și Merșca sunt pe mâini bune", a spus Gheorghe Feieș, primarul orașului Sebiș. **JA-D.S.**

Indicații de la Bicski FOTO: L.S.

Trei absenți în Ungaria

GYULA. UTA nu i-a avut în meciul din Ungaria pe Gheorghiță, Hlistei și Gueye. Primul este accidentat și a lucrat, separat, cu maseurul Bicski, al doilea a fost menajat, iar jucătorul de culoare nu a deținut acte de călătorie.

Reîntorși la Hotel „Parc" din Moneasa, o parte din jucători au trecut la un antrenament ușor, în sală, iar ceilalți au mers direct la recuperare. Nu de alta, dar luni îi așteaptă - pe toți - Vârful Izoi. **JA-L.S.**

De la egal la egal, dar nu prea amical

UTA a remizat în primul meci de verificare al anului, contra celor de la Szeged, scor 1-1.

Șarjă ofensivă a utiștilor în amicalul din Ungaria FOTO: LEO SFÂRA

GYULA. Aflată în plin cantonament la Moneasa, UTA a bătut, sâmbătă, 100 Km până în Ungaria, pentru a evolua într-un meci de verificare contra echipei maghiare Szeged. Nu a fost deloc amical, căci gazdele au evoluat, în multe rânduri, la limita regulamentului, cel mai șifonat ieșind Strătilă, care acuză mari dureri la călcâi, după ce a fost lovit intenționat din spate. Dacă mai spunem că arbitrajul a fost unul execrabil, avem tabloul aproape complet asupra a ceea ce s-a întâmplat în meciul de la Gyula.

Remiza echitabilă

Chiar dacă evoluează într-un eșalon superior UTA-ei, adică în liga a II-a (locul 6, la mijlocul campionatului), echipa din Szeged nu a fost deloc superioară, arădenii având destule momente bune în joc, dar trebuie spus că și terenul sintetic (fără granule) le-a pus probleme. Elevii lui Nagy au patinat destul de mult, partida desfășurându-se pe o ploaie mocănească.

Până la urmă, s-a terminat echitabil, 1-1, golul „alb-roșilor" fiind opera lui C. Rus, care a și deschis scorul după doar 4 minute de joc. Egalarea a survenit în min. 38. De menționat ar fi faptul că ambele echipe au ratat două ocazii imense de gol, gazdele au ratat cu poarta goală, după ce portarul Bodea a degajat greșit, însă maghiarii au tras în transversală. Bară a avut și Silaghi, așa că rezultatul este conform cu ceea ce s-a întâmplat pe teren. **JA-L.S.**

Două echipe

Roland Nagy, Radu Anca și Sebastian Huțan au trimis în teren două echipe, la pauză făcându-se schimbările, cu o singură excepție. Formulele au arătat astfel: Bodea – Wild, Botiș, Filaret, Burlă – Strătilă, Copil, Chindriș, Cl. Tudor - Pițˆ – Rus - repriza I; Mitrea – Voicu, Cotoc, Blanaru, Vlad – Strătilă, Dobrean, Varga, Suslak – Silaghi, Bulza - repriza a II-a.

Portarii utiști au trecut la box

MONEASA. Cel care răspunde de pregătirea portarilor la UA, Sebastian Huțan, și-a dus elevii, vineri, la un inedit antrenament suplimentar, de câteva minute, condus de arbitrul de box Florin Barna, fiul antrenorului pugiliștilor de la Motorul Silva Lazăr Arad. Acesta a „scos untul" din Bodea și Mitrea, cei doi portari spunând, după un sfert de oră, că preferă oricând cel mai greu antrenament din fotbal. Ei s-au convins, pe propria piele, că o pregătire pugilistică nu-i de colo, însă nu au lucrat decât puțin, la brațe, Florin Barna spunând că le va face bine la degajările cu mâna.

Ședința de pregătire a fost asistată îndeaproape și de Roland Nagy, care s-a amuzat la felul în care sunt „lucrați" cei doi portari. **JA-L.S.**

Alex Mitrea FOTO: L.S.

Lotul care transpiră la Moneasa

MONEASA. Au trecut câteva zile bune din pregătirea UTA-ei la Moneasa, dar oboseala nu i-a cuprins încă pe elevii lui Roland Nagy. În majoritatea timpului, adică cele două antrenamente zilnice, lotul „alb-roșu" se pregătește pe terenul din Dezna. Zăpada lipsește cu desăvârșire de la poalele munților Codru Moma, dar utiștii compensează cu mai multe ședințe de pregătire tehnico-tactice.

Cantonamentul va continua până vineri, iar la întoarcere, UTA va juca un alt meci amical, de această dată cu Ripensia Timișoara, cel mai probabil pe „Șega", de la ora 15. La Hotel „Parc", utiștii au condiții deosebite de cazare, masă și refacere, așa că pregătirea merge fără cusur, nu este influențată negativ de nimic.

Lotul de jucători prezent în cantonament este următorul: Bodea, Mitrea - portari, Ad. Popa, Wild, Botiș, Cotoc, Suslak, Filaret, Blănaru, Voicu, Burlă, Dobrean, Varga, M. Vlad, Chindriș, Copil, Prună, Ghiunghiuș, Man, Pițˆ, Gheorghiță, Strătilă, Cl. Tudor, Hlistei, Bulza, C. Rus, Silaghi, Gueye - jucători de câmp. **JA-L.S.**

Primul amical, întâia victorie

SÎNMARTIN. Șoimii Pâncota a câștigat primul test de verificare al iernii, Pantea (min. 19 - șut din 15 m sub transversală), Enciu (min. 61 - șut de la 25 m în diagonală bara-gol) și Fl. Cuedan (min. 87 - dintr-un penalty obținut de Fl. Gîlcă) înscriind pentru un 3-2, pe terenul grupării de Liga III, CSC Sînmartin.

Chiar dacă la pauză au fost conduși, „șoimii" au revenit în actul secund, când pe teren și-a făcut apariția „artileria grea", în frunte cu ultimele trei achiziții.

Antrenorul Dan Cuedan a mizat pe: Pașcalău - Ș. Pantea, Lung, Suciu, Vițu - Huțanu, Mitu, Issa, Bulzan - Sălăjan, Burian (repriza I); Pașcalău (60 Irimia) - Maghici, Lengyel, Traore, Siminic - Fl. Gîlcă, Dubeștean, Fl. Cuedan, Gavrilescu - Enciu, A. Mihai (repriza II). Șoimii joacă miercuri la Giarmata, iar sâmbătă pe terenul Poli Timișoara. **JA-D.S.**

Raul Rusu FOTO: FAN

Visează la o medalie la Cupa Europei

IZMIR. Component al lotului olimpic, Raul Rusu vrea să dea lovitura în acest sezon în proba de aruncare a suliței. Antrenorul său de la CSM, Constantin Miclea, îl vede pe Rusu pe podiumul Cupei Europei din Portugalia (15 martie). „Raul se descurcă foarte bine, și-a îmbunătățit recordul personal cu cinci metri la antrenamente, aruncând 70,40m. Poate arunca peste 75 metri", spune Miclea. **JA-D.S.**

4

este numărul ediției la care a ajuns Cupa „Coca Cola" la fotbal, destinată liceenilor din întreaga țară. Astăzi, de la ora 14.00, la Colegiul Național „Preparandia Dimitrie Țichindeal" Arad, va avea loc ședința tehnică pentru etapa județeană, mediul urban și rural. Ediția anterioară a reunit la start 6000 de liceeni grupați în 493 de echipe din toată România.

Băieții caută promovarea, fetele, salvarea

ARAD. Cu Patriciu Muntean, Paul Mladin, Walter Berg și noua achiziție, Gheorghe Durdun (Viva Sport București), echipa masculină de tenis de masă a CSM Arad vrea să redediteze, în această săptămână, la Buzău, prestația din turul Diviziei A, încheiat pe locul doi. În componența Lupu, Fistyulof, Varga și Strună, echipa de Superligă - locul 6 în primul turneu - luptă pentru salvarea de la retrogradare. **JA-D.S.**

Lucia Mihalache FOTO: FAN

Vrea să împuște „biletele" pentru Olimpiadă

ARAD. Cu două prezențe consecutive la Jocurile Olimpice, talerista Lucia Mihalache (47 ani) prepară începutul sezonului în Cipru. Obiectivul longevivei sportive de la CS Municipal este calificarea la Rio de Janeiro. Pentru a ajunge acolo, „Pușa" trebuie să împuște peste 70 de „rațe" și să prindă finala probei la una din cele trei mari competiții ale anului: Europene, Mondiale sau Cupa Mondială. **JA-D.S.**

Valuri prea mari pentru poloiștii de la AMEFA

ARAD. Poloiștii de la AMEFA Arad nu au rezistat în fața forței ofensive a ocupantei ultimului loc pe podiumul singurei ligi de polo din România, Sportul Studențesc Corona Brașov, care s-a impus, la „Delfinul", în ambele confruntări din week-end: 2-16 și 6-12. Dacă în primul meci arădenii au fost spulberați de trupa în care se regăsește și fostul component al Aradului, Codrin Cotrău, la pauză scorul fiind de 7-0 în favoarea „studenților", în jocul de ieri replica gazdelor a fost mult mai curajoasă.

Antrenorul Cristian Cosma s-a bazat în acest meci pe un lot format din: Cătălin Hodăgeu, Alexandru Vidican, Levente Vancsik, Alexandru Băltean, Mircea Samuilă, Alexandru Fericean, Richard Huber, Cristian Palotaș, Claudiu Grama, Bogdan Laza, Roland Furj și componentul naționalei de seniori, Robert Gergelyfi.

În celelalte meciuri ale etapei cu numărul 11 s-au consemnat rezultatele: Steaua vs Rapid 23-4 și 23-4, CSM Oradea vs Poli Cluj 24-6 și 23-4 și Dinamo vs Crișul Oradea 14-2 și 16-3.

AMEFA continuă să ocupe locul 5 în Superliga Națională, cu 22 de puncte, obținute în urma a 22 de jocuri, în runda viitoare, programată la finele acestei săptămâni, urmând să evolueze în bazinul „lanternei roșii" CS Politehnica Cluj Napoca. **JA-D.L.**

Au cedat duelurile cu Sportul FOTO: D. MUNTEANU

Au forțat doar 10 minute

Vicecampioanele de la Univ Goldiș ICIM Arad au bifat un (nou) succes facil în Liga Națională.

SATU MARE. O echipă care în anii trecuți lupta pentru podium, CSM Satu Mare, a ajuns o grupare de pluton, care riscă să nu prindă nici măcar play-off-ul actualului sezon al Ligii Naționale de baschet feminin. Astfel că victoria galben-albastrelor de la Univ Goldiș ICIM Arad, din meciul de duminică dimineața, nu trebuie să surprindă și nici să ne entuziasmeze.

Elevele pregătite de Jose Araujo au forțat doar în primele 10 minute, suficient pentru a-și asigura un avantaj liniștitor, pentru un (nou) succes facil în întrecerea internă. A fost o bună ocazie pentru portughezul de pe banca Aradului de a rula întreg lotul de jucătoare avut la dispoziție, cu excepția lui Demeter și Manea, celelalte jucătoare trecându-și numele pe lista marcatoarelor.

Pentru vicecampioanele României urmează o perioadă încărcată, cu patru jocuri pe teren propriu și unul în deplasare, într-un interval de doar 12 zile: acasă, cu Rapid București (sâmbătă, 31 ianuarie) și în deplasare, la Craiova (7 februarie), în Liga Națională; acasă, cu Valosun Brno (4 februarie) și SBS Ostrava (10 și 11 februarie), în Liga Europei Centrale. **JA-D.S.**

Meighan Simmons și-a făcut un frumos cadou de ziua sa, fiind coșgetera meciului FOTO: C. ANDRA

CSM Satu Mare - Univ Goldiș ICIM Arad 52-76

Pe sferturi: 16-29, 12-12, 15-17, 9-18. Formații și marcatoare - Satu Mare: Ferenczi 12 (1x3), Pricop 11 (1), Voica 10 (2), Moldoveanu 6, Laza 5, Manta 4, Szmutku 2, Bolba 2. A mai jucat: Kiss. Arad: Simmons 23 (1), Engelman 15 (1), Nagy 10, Broomfield 8, Samburska 7, Plouffe 4, Crăciun 4, Brosovszky 2, Milovanovic 2, Mercea 1. Au mai jucat: Manea, Demeter.

Cobra Arte Marțiale, la 20 ani!

ARAD. „Mulțumesc celor care au fost alături de mine în toți acești ani. Vreau să cred că toți sportivii care au fost, sunt și vor veni în clubul nostru, au avut și vor avea ceva de învățat. Recunoștință și celor de la Univ. de Vest Vasile Goldiș, partenerul nostru de cinci ani" - a spus sensei Ady Burzo, la împlinirea a 20 de ani de a activitate a clubului de karate Cobra Arte Marțiale Arad.

Și a ținut să rostească numele celor mai emblematici sportivi ai clubului de-a lungul celor două decenii de activitate: Tiganescu Petruța, Beg Marius, Tatucu Radu, Moraru Lavinia, Csurka Edward, Miron Lucian, Cristea Cristina, Ionescu Artur, Dragoș Alin, regretatul Trifa Traia, Florea Andrei, Adorjan Kinga, Maghera Oana, Andra Bogdan, Nicoraș Ionuț, Drăgănescu Paul, Bozso Iosif, Hurmuzache Andreea, Vatamanu Claudia, Decan Eric, Kulcsar Melinda, Angel Cristian, Trosan Cristian, Manea Mihaela, Burfete Paul, Galea Lorin, Deliman Victor, Hornea Nicolas, Cozma Dragos, Hrebenciuc Florin, Mariș Sorin, Mariș Alexandru, Koksis Norbert, Tonta Adrian, Dronca Lorin, Cuzman Radu, Burzo Andrei, Alb Flavius, Andrian Daniel, Băltean Alexandru, Flueraș Daniel, Kopka Timea, Chirilă Silviu, Popadiuc Iulian, Lazăr Andrei, Bejan Eric, Kurucz Victor, Costea Armin, Laza Dănuț (cel mai longeviv, din anul 1997) și Indrieș Cristian (cel mai valoros sportiv ai celor 20 ani). **JA-D.S.**

Aniversare FOTO: FAN

S-au întrecut în sportul minții

PÂNCOTA. Elevii din cercul pedagogic al zonei Pâncota s-au întrecut, recent, în sportul minții, școala din localitate găzduind una dintre fazele județene din cadrul Olimpiadei Naționale a Sportului Școlar (ONSȘ) la șah.

Cei mai iscusiți în mutarea pionilor s-au dovedit a fi: Estera Bodârlău (Șc. Gim. Seleuș - prof. Claudiu Ardelean), Diana Berariu (Moroda - prof. C. Ardelean), Raluca Uscatu (Seleuș - prof. Claudiu Ardelean) și Andrada Păcurar (Galșa - prof. Cristian Vasas), la feminin, respectiv Nicolas Tofeni (Pâncota - prof. Florin Guler), Andrei Rusu (Șiria - prof. Daniel Dragoș), Abel Caluseri (Sântana - prof. Emil Arsa) și Sergiu Galuți (Sântana - prof. Emil Arsa), la masculin.

Elevii amintiți în rândurile de mai sus s-au calificat la ultima fază a ONSȘ din județul Arad, care va avea loc în luna februarie, în municipiu. **JA-D.L.**

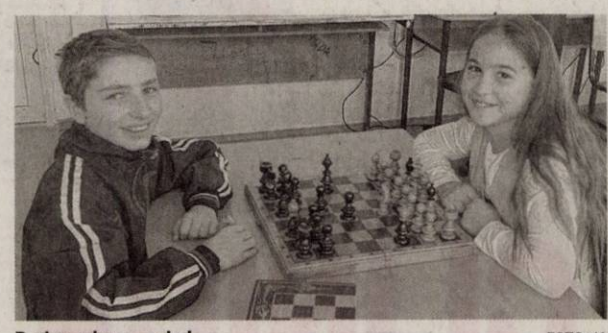

Pasiunea lor e ... șahul FOTO: JA

Raliul Aradului, a doua etapă națională!

ARAD. Federația Română de Automobilism Sportiv a stabilit calendarul Campionatului Național de Raliuri 2015, Raliul Aradului urmând să fie a doua etapă, programată în perioada 8-9 mai. Nouă opriri are „caravana" raliurilor autohtone în acest an.

Ajuns la ediția a VII-a, Raliul Aradului se va desfășura și în acest sezon pe macadam, clasându-se la mijlocul ierarhiei coeficienților, cu valoarea 1, în condițiile în care maximul în campionatul intern este 1,2, iar minimul 0.8. Organizatori principali au rămas SMC Racing Hunedoara, clubul fostului campion de box și automobilism, Mihai Leu (care trece prin momente grele în această perioadă, fiind diagnosticat cu cancer), și Primăria Arad.

Dar, iată etapele 2015: Raliul Brașovului (27-28 martie), Raliul Aradului (8-9 mai), Danube Delta Rally (5-6 iunie), Raliul Bacăului (26-27 iunie), Raliul Clujului (17-18 iulie), Raliul Sibiului (21-22 august), Raliul Iașului (11-12 septembrie), Raliul Harghitei (9-10 octombrie) și Raliul Craiovei (30-31 octombrie). **JA-D.L.**

Aradul rămâne un reper în CN de Raliuri FOTO: JA

Înfrângere așteptată la fileul seniorilor arădeni

ARAD. Duel disproporționat între ProVolei Arad (locul 7 în seria de vest a Diviziei A2) și „U" Timișoara (locul 2), sâmbătă, la Sala Polivalentă, tabela arătând la final scorul de 0-3 (-10. -20, -16). Oaspeții au jucat, multe minute, cu rezervele, în timp ce antrenorul Radu Sabău s-a bazat pe un lot format, în mare parte, din juniori: Tocoian, Preda, Both, Rodina, Șipoș, Lopătaru, Druțău, Katona, Gligor și Matica.

„Gruparea din Timișoara a fost întotdeauna o nucă prea tare pentru noi. Băieții noștri, majoritatea foarte tineri, au jucat cu multe emoții, iar asta s-a văzut în evoluția scorului", a spus, la final, profesorul Radu Sabău.

UVVG ProVolei Arad are programate următoarele dueluri tot pe propriul teren, vineri după-amiază cu echipa LAPI Dej, iar sâmbătă cu formația Bravol Brașov, ambele confruntări fiind programate în Sala Sporturilor „Victoria". **JA-D.L.**

avemar

Ce este Avemar?

Avemar este un aliment dietetic cu destinație nutrițională medicală specială în tratamentul pacienților cu cancer care este disponibil sub formă de granule și comprimate filmate.

Recunoscut
Dovedit
Sigur

Când este recomandată administrarea de Avemar?

(H-743639)

- Avemar este indicat ca supliment în tratamentul clinic oncologic al pacienților cu tumori maligne (intervenție chirurgicală, radioterapie, chimioterapie, imunoterapie).
- Avemar este indicat să se administreze continuu, fără întrerupere, înainte, în timpul și după tratamentul oncologic.
- Avemar poate fi administrat în orice stadiu al bolii maligne.

Ingredientul activ din Avemar, Avemar pulvis este un extract special, patentat, produs prin tehnologii farmaceutice, proces în care germenul de grâu reprezintă doar materia primă inițială. Un plic (17 gr) de Avemar conține 8.5 gr de Avemar pulvis (pudră). 10 comprimate filmate sunt echivalente cu 1 plic Avemar granule.

www.avemar.ro
Telefon: +40 730 374 589
Webshop: www.avemarshop.ro
Avemar Centrul de Informare Oradea
Adresa: Oradea, Piata Cetatii, nr. 1, Oradea Plaza (Centrul), Etaj 1
Luni - Vineri: 9 – 17
Telefon: 0359.433.412

Avemar este un aliment dietetic cu destinație nutrițională medicală specială pentru pacienți cu cancer. Avemar nu este un medicament. Avemar nu substituie tratamentele și medicamentele oncologice.

SUPER OFERTĂ
Selin`S
Calorifer 22/600/1000

PREŢ 205 Lei

GRATIS:

robinetul tur şi robinetul retur

Magazin: Arad, Str. Andrei Şaguna nr. 17a, Tel: 0257270808
Depozit: Arad, Calea Radnei nr. 288a, Tel: 0257216601, 0741082003
Web: www.robinetarie.ro, www.selin.ro, E-mail: office@selin.ro

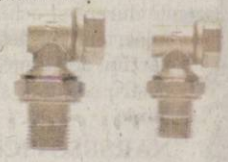

GRATIS

Efect perfect fără defect!

I750227

CHIRURGIE ESTETICĂ
Dr. Horia Șiclovan

www.drsiclovan.com

0720 535 987

(H-751347)

Specialitati la cuptor, ciorbe savuroase si dulciuri ispititoare!

Roll 'n' Roast
ROTISERIE

(H-751346)

Societate Comerciala din Arad
cauta sa angajeze
personal pentru Call Center si Customer Service Support.
Norma intreaga sau part time.

Cerinte:
Vorbitori de limba
Germana-Engleza, Franceza-Engleza, Germana-Franceza
Cunostinte solide IT (Windows-Linux)
Trimiteti CV pe adresa: roeurots@rdslink.ro
Informatii suplimentare la: **0257 251111** sau **0744589993**
Luni-Vineri intre orele 10-14

(862893)

S.C. **LAZAR & SOHNE** S.R.L.
angajam:

- **Operatori – Sectia Preparate**
(cunostinte operare calculator, tratament termic)
- **Muncitori necalificati** - Sectia Preparate
- **Manipulanti Marfuri**

Oferim salariu motivant, tichete de masa, supliment hrana si decontare transport.
C.V.-urile se depun la sediul firmei (Arad, Calea 6 Vanatori, nr.1-3) la biroul Resurse Umane

(862901)

JURNAL ARĂDEAN

Aveti ceva de vanzare sau poate cumparati ceva, aveti servicii de nerefuzat ori pur si simplu va cautati sufletul pereche?

Arădenii trebuie să ştie!

JURNAL ARADEAN
MICA PUBLICITATE

PROGRAM
Luni-Vineri 8:00 - 18:00
Duminica: 9:00 - 13:00

Arad B-dul Revolutiei nr 81
Telefon: (+40) 0257-210.775

DECESE

Cu inimile îndoliate, cu sufletele cernite, ne luăm rămas bun de la cel ce a fost dragul nostru soţ şi unchi,

LĂZĂU PETRU.

Înmormântarea a avut loc duminică, 25 ianuarie 2015 la Cimitirul Eternitatea (UTA). Dumnezeu să-l ierte şi să-l odihnească în pace!

Îl vom plânge întotdeauna, soţia Florica şi nepoţii Teodora şi Marius

---

Cu inimile pline de durere şi ochii înlăcrimaţi ne despărţim de dragul nostru soţ, tată şi bunic,

NARSESOVICI ANTON.

Uitarea nu se va aşterne peste chipul tău drag, pe care-l vom purta veşnic în sufletele noastre. Înmormântarea a avut loc duminică, 25 ianuarie 2015 în Vladimirescu.

Soţia Livia, fiul Adrian, fiica Rodica şi nepotul Bogdan

Dragi copii, nepoţi, verişori, fraţi şi prieteni, în data de 22 ianuarie 2015 seara, a decedat bunicul meu drag,

HODRE NICOLAE

în urma unui atac cerebral neaşteptat de grav.

A împlinit 84 de ani nu demult.

Înmormântarea a avut loc sâmbătă, 24 ianuarie 2015 la Cimitirul Eternitatea.

Îndurerată nepoata Diana (Hodre) Anţilă

Cu inima zdrobită de durere ne despărţim de cel care a fost iubitul nostru soţ, tată şi bunic,

ARDEUAN DUMITRU,

la vârsta de 73 ani.

Slujba de înmormântare va avea loc astăzi, 26 ianuarie 2015, ora 13:00 de la domiciliul din comuna Grăniceri nr. 29.

Familiile îndoliate: Ardeuan şi Popp

Cu durere în suflet şi profundă tristeţe anunţăm trecerea la cele veşnice a celei care ne-a fost mamă, bunică şi străbunică,

TOMA LENA.

Priveghiul la domiciliul din Arad, str. Nalbei nr. 6. Înmormântarea va avea loc marţi, 27 ianuarie 2015, ora 13:00, de la capela Cimitirului Ortodox Aradul Nou.

Familia îndoliată

Publicitate: 0257/210.775; 0257/280.904

SERVICII FUNERARE

(795468)
IN MEMORIAM
NON STOP!
KUKI - servicii funerare complete
Producător de sicrie - oferă sicrie la preţ de producător.
Pentru membrii C.A.R.P. transport gratuit atât în oraş, cât şi în judeţ.
GRATUIT rezolvăm actele la spital, primărie, casa de pensii şi C.A.R.P.
Transport intern şi internaţional ● Accesorii funerare.
Contact: Arad, Str. Mihai Eminescu nr. 4 (în curte), vis-a-vis de Cerbul Albastru.
Telefon: 0257/211929, mobil: 0723-343-964
www.inmemoriamkuki.com
Nou! Casă funerară - Strada Ştefan Ludwic Roth nr. 1 D, Grădişte

---

Anunţăm cu mare durere în suflet trecerea în nefiinţă a unui suflet blând şi iubitor, cel care a fost

DRĂGAN AUREL,

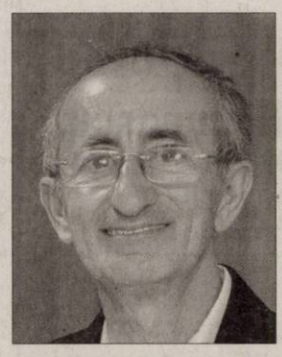

soţ, tată, ginere, frate şi bunic. Înmormântarea a avut loc sâmbătă 24 ianuarie 2015 la Cimitirul din Grădişte.

Familia îndoliată

Cu profundă tristeţe anunţăm trecerea în nefiinţă a iubitei noastre mamă, soacră şi bunică,

MĂRCUŞ SOFIA

din Sântana.

Dumnezeu să o ierte şi să o odihnească în pace! Înmormântarea va avea loc marţi, 27 ianuarie 2015, ora 14:00, de la capela Cimitirului din Sântana I (Crişana).

Familia îndoliată

Cu profundă durere anunţăm încetarea din viaţă a celei care a fost mamă, soacră şi bunică,

SANISLAV MARIA.

Înmormântarea va avea loc marţi, 27 ianuarie 2015, ora 13:00, la Cimitirul Eternitatea. Nu te vom uita niciodată!

Familia îndoliată: Sanislav Călin, Claudia şi Bianca

Cu durere în suflet anunţăm decesul celei care a fost mamă, soacră şi bunică,

CISMAŞ MARIA – ANA,

în vârstă de 76 ani.

Înmormântarea va avea loc astăzi, 26 ianuarie 2015, ora 15:00, la Cimitirul Eternitatea. Dumnezeu să te ierte! Nu te vom uita niciodată!

Familia îndoliată

CONDOLEANŢE

O inimă a încetat să bată, un suflet nobil s-a ridicat la cer şi pleacă departe de noi, dar mai aproape de Dumnezeu. Multe lacrimi fierbinţi vărsăm pentru cel care a fost cel mai iubit tată, socru şi bunic,

NARSESOVICI ANTON.

Nu te vom uita niciodată.

Fiul Mircea cu familia

O rugăciune către Dumnezeu, o lumânare aprinsă, o lacrimă şi gânduri pioase în urma despărţirii de cel care a fost dragul nostru cumnat, unchi şi naş,

NARSESOVICI ANTON.

Dumnezeu să-l odihnească în pace!

Fam. Sfîrlogea

Suntem alături de mătuşa şi verişorii noştri greu încercaţi la trecerea în nefiinţă a celui care a fost unchi şi naş,

NARSESOVICI ANTON.

Dumnezeu să-l odihnească în pace!

Familia Balla

O inimă a încetat să mai bată, un suflet bun s-a ridicat la cer şi pleacă departe de noi, dar mai aproape de Dumnezeu. Un ultim omagiu, o lacrimă şi o floare pentru cel care a fost

NARSESOVICI ANTON

(TATA TONI).

Suntem alături de familie şi nu te vom uita niciodată.

Naşii familia Gherman

Împărtăşim durerea şi suntem alături de familia cuscrului nostru

NARSESOVICI ANTON.

Dumnezeu să-l odihnească în pace!

Familia Pantoş

Elevii clasei a XI-a F a Colegiului Naţional Elena Ghiba Birta Arad împreună cu diriginta, transmit sincere condoleanţe Andradei Scrob şi familiei, în greaua încercare pricinuită de trecerea la cele veşnice a bunicii.

Un gând de mângâiere, compasiune şi sincere condoleanţe dragă Stana şi Cristi, în aceste momente de grea încercare pricinuite de trecerea la cele veşnice a dragului vostru,

IONUŢ SCHEIP.

Colectivul Centrului şi Opticii Medicale Liad

O rugăciune către Dumnezeu, o lumânare aprinsă în ceasul despărţirii de prietenul nostru drag,

IONUŢ SCHEIP.

Dumnezeu să îl odihnească! Sincere condoleanţe familiei îndoliate!

Adrian şi Liliana Sanda cu familia

Transmitem sincere condoleanţe familiei îndurerate Scheip la trecerea fulgerătoare la cele veşnice a celui care a fost soţ şi tată,

SCHEIP IONUŢ.

Dumnezeu să-i dea odihnă veşnică!

Fam. Crişan Stelian şi Cornelia

Suntem profund îndureraţi de dispariţia prematură a vecinului nostru,

SCHEIP IOAN.

Dumnezeu să-l odihnească!

Asociaţia de proprietari Bloc 8, str. Sabin Drăgoi

Anunţurile de deces se publică GRATUIT!

SERVICII FUNERARE

CASĂ FUNERARĂ
str. COCORILOR nr. 27
(între cimitirele Eternitatea şi Pomenirea)
OFERĂ:
- GRATUIT SĂLI DE PRIVEGHI (capele).
- SĂLI PENTRU POMENI, cu meniu la alegerea clientului.
- SICRIE şi RESPETE produse de firma noastră, la PREŢ REDUS.
- GRATUIT pregătim dosarul pentru ridicarea ajutorului de înmormântare.
(795467)
tel. 0728 690 120 / 0728 690 121

Direcţia Generală Administrativă a Universităţii de Vest „Vasile Goldiş" din Arad, transmite sincere condoleanţe familiei colegului nostru Cismaş Radu în suferinţa produsă de decesul mamei dragi. Să-i fie ţărâna uşoară şi Dumnezeu să o odihnească în pace!

Ne alăturăm cu toată compasiunea colegilor noştri Cosmin şi Sabin Blaghi în marea durere pricinuită de trecerea în eternitate a mamei lor. Sincere condoleanţe!

Colectivul Schenker Romtrans Arad

Suntem alături de familia Cismaş Radu la decesul mamei sale şi transmitem sincere condoleanţe familiei îndurerate. Dumnezeu să o odihnească în pace!

Familia Orăşan – Alic Ioan şi Isabela

Cu inima zdrobită de durere mă despart de iubitul meu soţ,

ARDEUAN DUMITRU
din Grăniceri.

Nu te voi uita niciodată!

Soţia Ardeuan Maria

Cu durere în suflete ne despărţim de bunul nostru tată, socru şi bunic,

ARDEUAN DUMITRU.

Dumnezeu să-l odihnească în pace!

Fiul Dumitru, nora Amalia şi nepoatele Andreea şi Raluca

Cu adâncă durere în suflete ne despărţim de bunul nostru tată şi socru,

ARDEUAN DUMITRU.

Dumnezeu să-l odihnească!

Fiica Popp Dorina şi ginerele Mihai

Cu ochii înlăcrimaţi şi inima sfâşiată de durere mă despart de bunul şi dragul meu bunic,

ARDEUAN DUMITRU.

Nu te voi uita niciodată! Te iubesc!

Nepoata Popp Monica

O rugăciune către Dumnezeu, o lumânare aprinsă şi gânduri pioase la despărţirea de cea care a fost

SANISLAV MARIA.

Dumnezeu s-o odihnească în pace!

Cuscra Contrău Magdalena

Colectivul S.C. Miky S.R.L. şi S.C. Gioconda S.R.L. sunt alături de familia Căprariu în momentele grele pricinuite de pierderea celei care a fost mamă şi soacră,

CISMAŞ MARIA - ANA.

Sincere condoleanţe familiei îndoliate!

Un ultim omagiu vecinei noastre dragi,

CISMAŞ MARIA - ANA.

Nu te vom uita niciodată!

Fam. Rus

Locatarii Bl. 8 suntem alături de familie la trecerea în nefiinţă a vecinei noastre,

CISMAŞ MARIA - ANA.

Dumnezeu s-o odihnească în pace!

Sincere condoleanţe şi întreaga noastră compasiune familiei Căprariu în momentele grele pricinuite de pierderea celei care a fost

CISMAŞ MARIA - ANA.

Fam. Magda şi Gornic

COMEMORĂRI

Azi se împlinesc 9 ani de lacrimi şi dor de la trista despărţire de cel mai bun soţ şi tată,

NEVINSKY ŞTEFAN.

Ai rămas pentru totdeauna în sufletul nostru.

Veşnic îndureraţi soţia şi fiul

Se împlineşte 1 an de când iubitul nostru soţ, tată şi bunic,

ROŞCA LIVIU

a plecat de lângă noi, prea timpuriu la cele veşnice. Vei rămâne pentru totdeauna în inimile şi gândurile noastre. Dumnezeu să te odihnească în pace!

Familia

Azi, 26 ianuarie 2015 şi 23 martie 2015 se împlinesc 50 de ani de la moartea părinţilor mei,

FEIER TEODOR şi FEIER PAULINA
din comuna Bocsig.

Dumnezeu să-i odihnească în pace!

Fiul Feier Teodor din Arad

Cu durere în suflet anunţăm împlinirea a 4 ani de când a plecat dintre noi scumpa noastră prietenă,

LASCU IOSANA.

Nu te vom uita niciodată şi vei rămâne mereu în sufletele noastre. Dumnezeu să te odihnească în pace!

Fam. Ţuicu

Draga noastră mami doi

CSELENYI IRINA,

astăzi este ziua ta, „La mulţi ani!" nu-ţi putem ura şi în loc de îmbrăţişare te plângem cu lacrimi amare. Tot plângând şi suspinând mergem la tine la mormânt, pe mormânt îţi punem o floare şi îţi aprindem o lumânare. Mami doi, te tog să ne ierţi pentru că nu ţi-am am fost alături în momentele grele.

Familia Petre Rotaru şi Bogdi

S-au scurs 6 luni de durere şi tristeţe de la trecerea la cele veşnice a celui care a fost soţul şi tatăl nostru drag,

ŢUŢI DĂMĂCUŞ.

Timpul nu ne-a alinat dorul, nu a şters lacrimile şi nici nu ne-a învăţat să trăim fără el. Suntem mai singuri şi la fel de trişti ca la plecarea lui spre cele veşnice. Fie ca Dumnezeu să-l odihnească în Împărăţia Sa şi nouă să ne dea putere să învăţăm să vieţuim fără de cel care ne-a fost sprijin şi ne-a adus atâta bucurie, echilibru şi pace în familie!

Familia îndoliată

Tristă e ziua de 25 ianuarie când s-au împlinit 13 ani de amintiri şi dor de când dragul nostru soţ şi tată,

IVA PETRU (NICU)

ne-a părăsit. Noi pe tine te jelim poate aşa ţi-a fost destinul ţie moartea nouă chinul, ţie Raiul cel Ceresc, nouă chinul pământesc. Dumnezeu să te odihnească în pace!

Soţia Măriuţa şi fiica Daniela

Amintiri dragi, flori şi lacrimi ne-au rămas acum, când ar fi trebuit să-i spunem „La mulţi ani!" iubitului nostru soţ, tată, bunic, socru şi cuscru,

FRANCISC VARGA.

Vei rămâne veşnic în inimile noastre.

Familiile: Varga şi Mladin

Au trecut 20 de ani de lacrimi, durere şi mult dor de la despărţirea de dragul nostru soţ, tată, socru şi bunic,

PETCUŢ MAXIM.

Vei rămâne veşnic în inimile noastre.

Soţia şi fiii cu familiile lor

Cu 5 lei în plus, anunţurile de deces pot fi însoţite de unul dintre următoarele simboluri:

Anunţurile de mică publicitate se preiau doar în locaţia de pe B-dul Revoluţiei, nr. 81 (clădirea de lângă hotelul Continental, fost Astoria) după următorul program: de luni până vineri între orele 8-18, iar duminica între orele 9-13.

Premiere
SALON DE EVENIMENTE

Meniuri la preţuri speciale **120 lei**
Meniu Silver pentru zilele de Vineri şi Duminică.

Pentru zilele de Sâmbătă:

180 lei Meniu Premium. **All Inclusive.**
210 lei Meniu VIP. **Ultra All Inclusive.**

Info & Rezervări: 0740.919.044

(750237)

OPTICA Veszi
www.opticaveszi.ro

PROMOTIILE LA OPTICA VESZI

nu s-au terminat odata cu luna cadourilor.

Ele continua cu NOI SI AVANTAJOASE OFERTE constand in lentile subtiate cu tratament antireflex progresive si multe alte oferte de care va veti bucura doar trecandu-ne pragul!!!!!!!

B-dul Revolutiei nr. 94
Tel. 0257-281058

B-dul Revolutiei nr. 68
Tel. 0257-228188

(750269)

TRESOR
AMANET

Vă oferă pentru prima lună de contract COMISION

0%

NE GĂSIŢI LA:
UTA: Calea Aurel Vlaicu, nr. 60-68, Ap. 1 Parter
GARĂ: P-ţa Gării, nr. 11, Bl. G, Parter
TEATRU: B-dul Revoluţiei, Nr. 99 (H-751338)

FlorideLux.ro
petale de viaţă

FlorideLux @ Paris

Comandă din timp flori si cadouri pentru Ziua Îndrăgostiților și poți câștiga un

CityBreak la PARIS!

* pot participa doar cei ale caror comenzi sunt plasate în magazin sau pe www.FlorideLux.ro pana pe 5 februarie 2015, cu livrare pe 14 februarie 2015.

(750207)

Policlinica dr. Turcin

Telefon: 0257/285510,
e-mail:
policlinicaturcin@gmail.com

Policlinica DR. TURCIN

oferă:

- Cardiologie (EKG, Ecografie cardiacă,
- Dopler vascular, Holter EKG si TA, Test de effort),
- Oftalmologie (NOU – chirurgie pol anterior, CV computerizat, optică medicală),
- ORL (videoendoscopie),
- pneumologie,
- gastroenterologie,
- neuropsihiatrie,
- medicină de familie,
- ecografii generale
- analize Siguranța Circulației.

(H-750218)

SC **Cotta International** SRL
firmă mixtă Româno - Elveţiană
SELECŢIONEAZĂ PERSONAL

- **MAGAZINER**

Cerinţe:
- cunoştinţe operare PC; AS 400;
- experienţă de minim 2 ani pe un post similar.

- **PERSOANA DINAMICĂ PENTRU DEPARTAMENT LOGISTICĂ**

Cerinţe obligatorii:
- cunoasterea limbii germane (nivel avansat);
- operare PC.

CV-uri pe e-mail: mariana.liliana@cotta.ro sau la sediul societatii mai jos menţionat.

- **TAPIŢERI cu experienţă în domeniu;**
- **TINERI ABSOLVENŢI** (sc. profesională, liceu) în vederea calificării în meseria de tapiţer;

Cerinţe:
seriozitate, disciplină, program de lucru în două schimburi

Se oferă:
- salarizare atractivă; • condiţii deosebite de muncă;
- bonuri de masă; transport gratuit pe raza oraşului Arad.

Cei interesaţi sunt rugaţi să se prezinte la sediul societăţii din Arad, str. Bicaz 1-5 (intrarea din Aleea Muncii), zilnic între orele 9:00 -14:00. (853079)

SC ERGAD TECHNOLOGY SRL

Arad, str. Padurii nr. 24, firma cu capital integral italian care activeaza in domeniul industriei electronice
angajeaza:

2 TEHNICIENI ELECTRONISTI,

Pentru control si reparare placi electronice cu tehnologia SMD si montarea componentelor in SMD
Cerinte:_
- **Experienta**
- **Cunoasterea limbii italiene**
- **Cunoasterea si capacitatea de a citi schemele electronice**
- **Capacitatea de a suda componentele SMD**
- **Disponibilitate pentru deplasari in Italia**
- **Se vor specifica in curriculum vitae experientele de munca in domeniul electronicii**

3 OPERATORI SMT,

Cerinte:_
- **Citirea unei scheme electronice**
- **Disponibilitate pentru deplasari in Italia**
- **Cunostinte operare Windows-World-Excel**
- **Experienta in tehnologia SMT (avantaj)**
- **Cunoasterea limbii italiene (avantaj)**

Se ofera:
- **pachet salarial atractiv**
- **decontare transport tramvai**
- **tichete de masa din prima zi**
- **pregatire profesionala in conditii optime, la standarde internationale**

Trimiteti CV la adresa: *otilia.dimeny@ergad.eu* *sau prin fax 0257-306194*

Program mica publicitate:
B-dul Revoluţiei, nr. 81
luni-vineri: 8.00-18.00,
duminică: 9.00-13.00.

Publicitate 0257/210.775
0257/280.904

---

www.aradon.ro - citeşte şi discută despre viaţa oraşului tău

Vino să vezi ce e nou în Arad

FIRMA SPECIALIZATA IN SERVICII DE CURATENIE
ANGAJEAZA
PENTRU CENTRU COMERCIAL ATRIUM SITUAT IN CALEA AUREL VLAICU:
- **OPERATOR CURATENIE - SALARIU NET: 850 RON.**

RELATII TEL.: 0735.300.391 / 0729.005.137 / 021.223.44.77 (853855)

Societate Comercială de distribuție GPL
ANGAJEAZĂ
- **ȘOFER DISTRIBUȚIE cu atestat ADR;**
- **MANIPULANȚI distribuție.**

CV-urile se depun la adresa de e-mail: distributiegpl@gmail.com (853055)

MAGAZIN DE BIJUTERII, Revoluției, 26, Podgoria
ANGAJEAZĂ
VÂNZĂTOARE
Cerințe: bacalaureat; (nu necesită experiență)
Oferim: *salariu atractiv.*
Prezentarea cu CV între orele 10:00-18:00 la adresă.
Tel: 0751 194 610 (831862)

BEST WESTERN CENTRAL HOTEL
angajeaza:
CAMERISTA
- experienta in domeniu de minim 2 ani
- domiciliul in Municipiul Arad.

CV-urile se depun la sediul societatii din Arad, Str. Horia nr. 8.
Informatii la telefon **0257/256543.** (862921)

PROFESIONAL INSOLVENCY MANAGEMENT S.P.R.L
LICHIDATOR JUDICIAR AL **SC ALCHIM PLAST IMPEX S.R.L**
VINDE PRIN LICITAȚIE PUBLICĂ CU RESPECTAREA PREVEDERILOR LEGII 85/2006 URMATORUL BUN IMOBIL PROPRIETATEA DEBITOAREI: (863936)

IMOBIL: APARTAMENT nr. 2, SITUAT ÎN ARAD (CARTIER SÂNICOLAU MIC), STRADA STEAGULUI, NR. 47/a, JUD. ARAD, ÎN SUPRAFAȚĂ DE 259,5 MP ÎNSCRIS ÎN CF NR. 2408/a
ȘI
INTRAVILAN (TERENUL AFERENT) CU O SUPRAFAȚĂ DE 777 MP
PRET: 307.789 LEI

Licitația publica se va ține la sediul lichidatorului PROFESIONAL INSOLVENCY MANAGEMENT S.P.R.L, în data de **29.01.2015, 05.02.2015, 12.02.2015 si 19.02.2015** orele **14.00.**

Înscrierea la licitație se face înainte de fiecare sesiune de licitație începând cu data de 26.01.2015 până la ora 12.00 până în data de 19.02.2015.

Cei care doresc să participe la licitație trebuie să cumpere caietul de sarcini și să achite garanția de participare care este de 10% din valoarea activului. Informații privind condițiile de participare la licitație și caietul de sarcini se pot obține la sediul PROFESIONAL INSOLVENCY MANAGEMENT S.P.R.L, loc. Arad, str. Blajului, nr. 3, sc. A, ap. 7, jud. Arad. Relații la tel. 0357/411373,0740762383, fax. 0257/215544.

GARSONIERE

- **Cumpăr garsonieră,** apartament 1 cameră, banii jos, 0755.483.216, 0746.055.126. 842254
- **Vând garsonieră** confort 1, parter, zona Miorița (Lidl), complet amenajată, modern, la cheie, 19.500 Eur/negociabil, ☎0753.628.904. 853135

AP.1 CAMERĂ

- **Cumpar Apartament** 1camera Garsoniera, plata imediat. 0742781651, 0722273759. 853057

AP.2 CAMERE-ARAD

- **Acum cumpăr apartament 2-3 camere, garsoniere. Plata pe loc!!! 0752.510.776.** 842293
- **Cumpăr apartament** 2-3 camere, plata pe loc, 0746.055.126, 0724.512.512. 842254
- **Cumpar apartament** 2-3camere, plata pe loc. 0752113316, 0722273759 853059
- **Vând apartament** 2 camere, Fortuna, parter înalt, semidecomandat, amenajat, mobilat, 24.000 Euro. Tel. 0754.606.539. 853119
- **Vând apartament** 2 camere, UTA, et. 1, bloc reabilitat, amenajat, 23.500 Euro, 0755.790.452. 853121

AP.3 CAMERE-ARAD

- **Vând apartament** ultracentral, 3 camere, suprafață 169 mp, pe str. Horia nr.3, etaj 2. Tel. 0757.914.298. 855188
- **Vând apartament** 3 camere, zona 300, et. 2, decomandat, 2 balcoane, 39.000 Euro, 0753.352.435. 853117

APARTAMENT LA CASĂ

- **Vând urgent** apartament la casă, în curte, str.Ghiba Birta, 25.999 Eur/negociabil, ☎0728.144.898. 853887

CASE-ARAD

- **Vând casă** Aradul Nou, 4 camere, cărămidă, Molidului 18, termotecă gaz, 49.000 Euro, 0744.849.390. 853082
- **Vând casă** în Micălaca, str. Fluierului nr.2, 95.000 Eur, ☎0722.782.353. 855141
- **Vând casă** veche suprafață 650 mp, str. Cedrului, 35.000 Eur/negociabil, ☎0744.784.910. 853755
- **Vindem ultimele** 2 case din cartierul Tei-Gai, construcții moderne cu suprafața utilă 195 mp, 4 camere, terasă, bucătărie, garaj, 3 băi, birou, curte individuală. Casă cu suprafață totală 220 mp- 50.000 Euro+ TVA; casă cu suprafața totală 468 mp- 60.000 Euro+ TVA, 0727.377.619. 852113

CASE-JUDEȚUL ARAD

- **Vând (schimb)** casă 4 camere, 2 băi, 2 coridoare, bucătărie casa scării, cămară, pivniță, 2 curți+grădină în Curtici, 35.000 Eur,☎0752.425.210. 853880
- **Vând casă** la roșu Livada, avans acuma, diferența august, 100 mp, teren 300 mp, 17.700 Euro,0742.157.445. 840461
- **Vând casă** în localitatea Horia, preț 17.000 Euro, negociabil. Telefon 0748.795.716. 853123

TERENURI JUDEȚ

- **Vând teren** 1.600 mp la deal în Covăsânț, ideal pentru construcție casă de vacanță. Informații telefon 0721.235.004. 853844

IMOBILE CHIRII

- **Închiriez apartament** 2 camere, etaj 2 la cheie, Spitalul Județean 200 Euro, 0753.472.869. 853819
- **Închiriez apartament** central, etaj 1, 2 camere, baie, bucătărie, hol, 2 balcoane, mobilat. Telefon 0743.107.201. 853821
- **Închiriez apartament** 2 camere decomandate, mobilat tineret, utilat complet, zona Kaufland- 1, ☎0257/255687 862486
- **Închiriez apartament** trei camere (ne)-mobilat Vlaicu, decomandat, centrală, parter, 0744.546.579. 863932
- **Închiriez cameră,** bucătărie, baie, intrare separată. Telefon 0746.019.940. 853006
- **Închiriez casă** cu etaj (310 mp), zonă centrală. Ideal sediu firmă. Tel: 0722.293738. 783912
- **Închiriez urgent** garsonieră utilată complet (Vlaicu), mini bucătărie, ☎0751.382.017, 0257/380344. 854331
- **Închiriez 6- încăperi,** pentru- birouri, ultramodern, 206- mp, demisol, PRIMĂRIE, 0722- 257409. 853029

SPAȚII COM-ARAD

- **Închiriez sală** evenimente, sală pentru proiecție, birouri, depozit. Telefon ☎0727.892.162. 853036
- **Închiriez 2-6** încăperi ultramodern, pentru- birouri, demisol- zona Primărie, 0722257409. 852071

SCHIMB LOCUINȚE-ARAD

- **Schimb casă** cărămidă Aradul Nou, Molidului 18 cu apartament 2- 3 camere, diferență. Telefon 0752.510.776. 853080
- **Schimb apartament** cu 2 camere, de pe Dr. Ioan Suciu (fosta Maiakovsky) pe apartament cu 3 camere+diferență, în aceeași zonă. Tel: 0722.293738. 853081

OFERTE LOCURI DE MUNCĂ

- **Școală Gimnazială** angajează 1/2 post muncitor calificat IG. Telefon0357/ 442060.
- **Angajăm șofer** profesionist (C+E) transport marfă pe comunitate. CV- uri: vikspeed@yahoo.com
- **Angajăm șoferi** tir pentru transport intern marfă posesor permis categ. B,C,E, atestat profesional, card tahograf. Tel. 0729.039.058.
- **Angajăm asistent** de laborator sau generalist. Relații la telefon ☎0728.442.165. 861833
- **Angajăm brutari** și personal producție, cu sau fără experiență, ☎0730.030.119. 863943
- **Angajăm pentru** Germania persoane la îngrijit bătrâni, animale. Tel. 0257/ 272325
- **Angajăm persoană** cu experiență pentru contabilitate primară, e- mail: contabilitate@panpro.ro
- **Angajăm personal** pentru fast- food. Telefon 0744.828.934.
- **Angajez bărbați** intervenție. Obligatoriu Pancota, cu permis categoria B, ☎0740.072.687.
- **Angajez medic** veterinar și fără experiență, în Arad. Tel. 0723.870.526.

FIRMA SPECIALIZATA IN SERVICII DE CURATENIE
ANGAJEAZA
PERSONAL PENTRU CURATENIE IN CENTRUL COMERCIAL REAL ARAD, SALARIU NET: 720 RON.
RELATII TEL.: 0735.300.384 / 0729.005.137 / 021.223.44.77 (853862)

ANGAJĂM INGINER sau TEHNICIAN AGRICOL
pentru magazin fitosanitar Arad
Inf. la tel.: 0740 116 236 (827837)

MGA
ANGAJEAZĂ:
MONTATORI schelete tapițerie; TÂMPLARI MAȘINIȘTI; LIPITORI burete; TAPIȚERI; OPERATORI mașini cusut; FEMEIE de SERVICI.
Informații la tel: 0722 500 354 (841176)

CONSILIUL LOCAL AL ORASULUI SANTANA
cu sediul in orasul Santana str.Muncii nr.120 A, judetul Arad

Organizeaza in data de 11.02.2015 ora 10,00, in baza H.C.L. nr.163/18.11.2014 inchirierea prin **licitatie publica cu plic** inchis a spatiul situat in orasul Santana Strada M.Viteazu nr.18, ap.1, inscris in C.F. nr.300418 C1-U3 Santana, nr.top. 665/1/3/1 Santana, in suprafata de 118 mp., cu un pret de pornire de 0,8 euro/mp. respectiv 100 euro/luna/spatiu.

Informatii privind documentele necesare la licitatiei telefon nr. **0257462082**.
Persoana de contact, d-na CILAN MARIANA. (863937)

- **Restaurant nou,** situat în cartierul Aradul Nou, angajează ospătărițe, salarizare atractivă. Informații la tel: 0751.527203 și 0755.192943.
- **SC angajează** reprezentant de vânzări. Candidatul ideal pentru noi are experiență în distribuția ramelor de vedere sau a lentilelor de contact și lentilelor aeriene, este o persoana sociabilă, ce nu se sperie de provocări. Așteptăm CV-urile dvs. la adresa de mail: info@optimall.ro.
- **Angajez muncitori** calificați, necalificați, sediul Arad, producție Ususău. Tel. 0752.358.802.
- **Angajez spălător** auto cu experiență Vlaicu, salar 1.000 lei, 0741.198.923.
- **Angajez 2** femei la curățenie. Număr telefon 0757.052.995 și 0733.111.016. 854939
- **S.C. angajează** șoferi cu atestat curse extern, tir. Tel: 0725.234.626.
- **Salon rochii** mireasă angajează vânzătoare. Telefon 0722.211.171.
- **SC angajează** șofer autocamion transport internațional. CV- uri: office@olimpictrans.ro. Telefon 0742.208.855.
- **Spălătorie haine** angajează femeie pentru călcat. Tel. 0722.267.617.

PRESTĂRI SERVICII

- **Acord garanție,** repar mașini spălat automate, frigidere, domiciliul clientului, 0745.395.282. 852999

CONSTRUCȚII

- **Aduc balast,** nisip, sort, pământ, lemne foc, ridic moloz, ☎0747.206.371. 831916
- **Aduc balast,** nisip, sorturi, lemne, ridic moloz, 0754.772.222. 853084
- **Vând lemne** foc tăiate, crăpate și calitate. Telefon 0721.592.572. 852308
- **Vând lemne** 4 metri ster, la 500 lei. Tel. 0743.899.445. 855136

AUTO STRĂINE

- **Vând Renault** Clio, an fabricație 1997 airbag volan, servo direcție, stare bună de funcționare, ultimul ITP 1.11.2014, 0742.865.019. 862461

GARAJE

- **Închiriez garaj** zidit, Polivalentă, 160 lei, eventual vând 10.000, ☎0745.925.658. 830131

ELECTRONIC PLUS

- **Vindem/Reparăm electrocasnice** second, frigorifice, mașini spălat, uscătoare, aragaze, electrice, televizoare, anvelope, vitrine comerciale, termopane. Reducere pentru schimb, rate, Lipova. Tel. 0744.796.542. 830997

PIERDERI

- **Pierdut certificat** constatator nr. 2546/ 19.01.2009 aparținând P.F.A. Bogdănescu Marcela Florina, eliberat de ORC Arad. Îl declar nul. 863904
- **Pierdut certificat** Membru al Colegiului Farmaciștilor Arad pe numele Tolea Luminița Cătălina cu seria AR nr. 19925 eliberat la 10.10.2014. Îl declar nul. 863897

PLANTE-FLORI

- **Vând baloți** de lucernă. Tel. 0743.029.943, 0749.874.824. 831789
- **Vând tărâțe** și făină. Telefon ☎0744.190.192. 773939
- **Vând 100** baloți paie curate, neplouate, paie amestec fân, ☎0786.594.746. 819519
- **Vând 2** tone porumb 0,5 lei/kg, 3 tone grâu, 0,60 lei/kg. Tel. 0745.139.263. 853507

ANIMALE-PĂSĂRI DOMESTICE

- **Cumpăr vaci** slabe, grase, lipsă calciu pentru abator. Telefon 0745.505.122. 853062
- **Vând găini** ouătoare tinere. Tel. 0741.391.909. 831784
- **Vând vacă** Bălțată Românească gestantă, luna IX- a. Informații tel. 0771.741.638. 853835
- **Vând vacă** cu viței. Tel. 0751.027.736. 853064
- **Vând vacă** pentru sacrificat și porci grași. Tel. 0756.390.458. 864959
- **Vând 10** bucăți grăsuni 30- 35 kg/buc., rasă carne, 0744.855.910. 853005
- **Vând 10** purcei și două scroafe de a făta, 0746.414.369. 853067
- **Vând 2** porci la 130 și peste 200 kg, 0723.419.271. 862404

ÎMPRUMUTURI FINANCIARE

- **IFN acordă** împrumuturi financiare pensionarilor, angajaților, PFA, I.I. Informații 0729.660.774.

DIVERSE

- **Cumpăr fier** vechi, caroserii, baterii, cupru, alamă, aluminiu, cositor, pene vechi și noi. Telefon 0746.414.369. 853065
- **Cumpăr mobilă** din lemn curbat, fotolii, măsuțe, cărți și alte obiecte vechi, 0744.203.945. 853110
- **Cumpăr pene** vechi și noi, 40 lei/kg, fier, neferoase, 0755.513.202. 843917

- **Vând cazane** țuică, diferite mărimi, preț avantajos. Telefon 0744.133.862. 853090
- **Vând cazane** pentru țuică din aramă, la comandă. Telefon 0746.549.644. 842292
- **Vând porci,** 6 bucăți, 100-120 kg bucata, 8 lei/kg. Tel: 0257.534329.

Publicitate: 0257/210.775; 0257/280.904

SC TEXTILE MEDICALE SRL
Arad, ZONA INDUSTRIALA VEST, Str. III, nr. 1
angajeaza:
Operatori confectioneri la masini de cusut industriale;

Cerinte:
- Experienta profesionala relevanta in domeniu
- Seriozitate si spirit de echipa
- Disponibilitate program de lucru pe 2 schimburi

Oferim:
- Conditii optime mediu de lucru
- Salarizare avantajoasa conform competentelor
- Prima de prezenta
- Prima de productie in functie de performantele obtinute
- Tichete masa din prima zi de angajare
- Transport asigurat (inclusiv decontare abonamente transport)

Informatii suplimentare :
CV-urile se depun la sediul societatii, fax **0257 274 200** sau e-mail : ***alina.caras@textilemedicale.ro***
Informatii suplimentare se pot obtine la telefon: **0722 670 036** sau **0257 467 609.** (852097)

S.C. MAXSTILE S.R.L.
selectează personal
(calificat sau necalificat DAR cu experiență) pentru secțiile:
- TAPIȚERIE
- CROITORIE
- STIVUITORIST

CERINȚE :
- Seriozitate, capacitate de lucru în echipă
- Îndemânare, precizie
- Experiența în domeniu, constituie un avantaj important

SE OFERĂ :
- Pachet salarial motivant - în funcție de realizări, fără limită superioară!
- Un contract de muncă pe durată NEDETERMINATĂ
- Analize medicale la angajare GRATUIT
- Abonament pe mijloacele de transport GRATUIT
- Tichet de masă pentru fiecare zi de lucru
- Condiții de muncă deosebite – echipament de lucru adecvat
- Posibilitatea selectării pentru cursul de calificare la locul de muncă în meseria de tapițer

Pentru relații și depunerea CV-urilor :
- E-mail eugenb@maxstile.ro
- GSM – **0757 095 637** între orele 07 -20.
- La punctul de lucru din Sânicolau, Str. Nicolaus Lenau Nr.11 în zona Gării Aradul Nou – între orele 07 – 18. (855178)

DRAGI CITITORI CREDINCIOȘI!
A sosot din țara sfântă exclusiv Maica MARIA, atestată de mai marii mănăstirii și vine în ajutorul dvs., a celor care se află la necaz și în pragul disperării. Maica Maria vă poate ajuta în orice problemă chiar și prin telefon de la mii de km distanță pe baza numelui de botez, data nașterii, a zodiei. Maica Maria poate dezlega cununiile legate, scoate argintul viu din corp, aduce spor și câștig, liniște în familie. maica maria deține cele mai puternice slujbe, rugăciuni și masluri sfinte.
Iata ce spun cei care au apelat la maica Maria.
Mă numesc Silaghi Ioan din Arad - Aflând de maica Maria amj apelat la dansa pentru că eram intr-o situație disperata. Am divorțat de soție de doi ani. Printr-un singur apel telefonic, prin rugăciunile sfinte ale maicii suntem din nou împreună și mai fericiți ca niciodată. Mii de mulțumiri și putere de muncă.
Sabău Maria din Arad - mulțumesc maicii Maria din toată inima. Aveam vârsta de 41 ani și nu mă puteam căsători. Imi pierdusem orice speranță. Am apelat la maica Maria care mi-a dezlegat cununiile iar acum sunt căsătorită și fericită pentru că în curând o să devin mămică. Mulțumesc din suflet pentru ajutorul dat.
Zoltan din Oradea și mulțumesc maicii Maria pentru că mi-a salvat firma din pragul falimentului.
Rozalia din Satu-Mare - mii de mulțumiri maicii Maria cre printr-o singură rugăciune telefonicămi-a readus liniștea sporul și sănătatea.
Cei care știți că sunteți blestemați, că nu aveți noroc apelați la maica sfântă Maria și vă veți convinge de harul și puterea ei.
Tel. 0751/502811 (840283)

EVIDENȚIAZĂ-TE!

Talon valabil până în 31 martie 2015

Text: **DATA apariției:**.....

Date personale:

Nume și Prenume:

Telefon:

Buletin de identitate:

TALON + PREȚUL CATEGORIEI AFERENTE

Anunțurile se preiau zilnic, la ghișeu, până în ora 16[00], după această oră, se pot prelua doar prin intermediul sistemului online de preluare al anunțurilor disponibil pe www.jurnalaradean.ro . Anunțurile de mică publicitate din Jurnal Arădean se publică pe baza talonului din ziar
Redacția nu își asumă responsabilitatea pentru conținutul anunțurilor de mică publicitate!

JURNAL ARĂDEAN

Fergie și Josh vor să-și salveze căsnicia FOTO: EPA

Fac terapie de cuplu

Au apelat la terapia de cuplu pentru ca mariajul lor să reziste.

WASHINGTON. Cântăreața Fergie și soțul ei, Josh Duhamel, au apelat la terapia de cuplu pentru ca mariajul lor să reziste și să devină mai puternic, informează contactmusic.com.

Artista a dezvăluit că împreună cu soțul ei au apelat la terapia de cuplu pentru a se asigura că orice probleme vor apărea trebuie discutate și rezolvate, cântăreața fiind mândră că partenerul ei de viață a manifestat un interes activ pentru un astfel de proces. „Nu îi este frică. Nu simte că nu ar fi suficient de bărbat", a declarat Fergie pentru publicația America Allure Magazine.

Fergie și Duhamel au stabilit o serie de reguli pentru a se asigura că viața familiei, inclusiv în ceea ce îl privește pe fiul lor, Axl, nu va fi neglijată având în vedere planurile cântăreței, între care se numără și următorul turneu pe care artista îl va susține. **SURSA: MEDIAFAX**

Lisa Angell FOTO: FAN

Pentru Franța la Eurovision

PARIS. Cântăreața Lisa Angell (46 de ani) a fost aleasă de France 2 să reprezinte Franța la a 60-a ediție a concursului Eurovision, care se va desfășura în 23 mai la Viena (Austria), informează vineri lefigaro.fr.

SURSA: AGERPRES

Concediază 500 de angajați

WASHINGTON. Studiourile pentru filme de animație Dreamworks Animation, printre ai căror cofondatori se numără Steven Spielberg și Jeffrey Katzenberg, anunță concedierea a 500 de persoane, aproximativ un sfert din totalul angajaților, și încetinirea ritmului de producție după rezultatele dezamăgitoare ale filmelor sale, anunță vineri AFP. Compania de producție, care a înregistrat un real succes cu celebrul personaj Shrek, anunță într-un comunicat aplicarea unui nou plan strategic pentru restructurarea activității sale centrale privind filmele de animație și asigurarea unei producții eficiente prin realizarea unor filme de înaltă calitate.

SURSA: AGERPRES

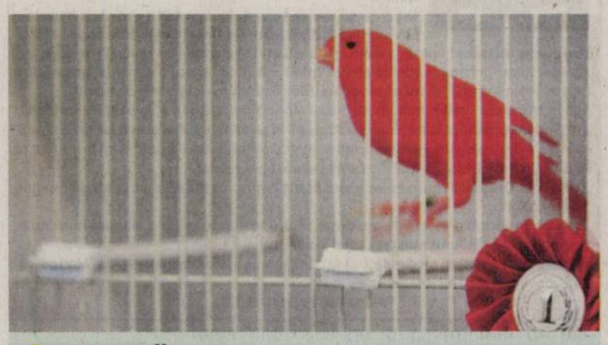

Premiată

În cadrul concursului mondial la categoria păsări, organizat în orașul Rosmalen, Țările de Jos, aceasta este pasărea câștigătoare din cadrul evenimentului. FOTO: EPA

Un nou volum de memorii

WASHINGTON. Alec Baldwin a anunțat că lucrează la un nou volum memorialistic ce va fi publicat sub titlul „Nevertheless" de editura Harper în cursul anului viitor, conform starpulse.com. Acest volum autobiografic va acoperi întreaga viață și carieră a actorului, dezvăluind și mici secrete și picanterii care fac, de altfel, deliciul acestui gen de proză. Cartea va cuprinde „succese și dezamăgiri, căsătorii și divorțuri", conform comunicatului oficial dat publicității de un reprezentant al actorului. „Nevertheless" nu va fi primul volum autobiografic semnat de Alec Baldwin. În 2008, celebrul actor a lansat cartea „A Promise to Ourselves: A Journey Through Fatherhood and Divorce", în care povestește evoluția relației cu fiica sa, Ireland, după divorțul de mama acesteia, actrița Kim Basinger (2002).

Alec Baldwin FOTO: EPA

SURSA: AGERPRES

Scenarist pentru Star Trek

LONDRA. Actorul britanic Simon Pegg, interpretul personajului Scotty din primele două filme din „Star Trek", va scrie scenariul celui de-al treilea film din serie, conform Deadline.com. El va colabora la realizarea scenariului cu Doug Jung („Dark Blue", „Banshee").

Filmul „Sar Trek 3" va fi regizat de Justin Lin, cunoscut pentru „Fast & Furious". Simon Pegg revine în rolul lui Scotty în distribuția din care nu vor lipsi Chris Pine, Zachary Quinto, Anton Yelchin, Karl Urban și Zoe Saldana, colegii săi din echipajul navetei stelare U.S.S. Enterprise. J.J. Abrams, regizorul primelor două filme ale seriei, se va ocupa de producția celui de-al treilea. Simon Pegg nu este la primul său efort de scenarist. El a mai scris scenariile pentru „Shaun of the Dead", „Hot Fuzz" și „The World's End". Filmul „Star Trek 3" va fi lansat la 8 iulie 2016, dată care coincide cu împlinirea a 50 de ani de la nașterea universului „Star Trek".

SURSA: AGERPRES

Simon Pegg FOTO: FAN

Masca lui Tutankhamon

CAIRO. Conducerea Muzeului Egiptean din Cairo a recunoscut, sâmbătă, că masca funerară din aur a lui Tutankhamon, a cărei barbă s-a desprins, a fost reparată cu un adeziv nepotrivit, dar spune că artefactul poate fi restaurat, transmite Reuters. Barba măștii funerare din aur a lui Tutankhamon - care are o vechime de peste 3.000 de ani - s-a desprins în luna august a anului trecut, iar reprezentanții muzeului nu au făcut public acest lucru la acel moment. Săptămâna aceasta, însă, au apărut în mediul online mai multe fotografii în care pot fi observate urmele de adeziv folosit pentru a atașa barba de mască. Acest fapt a stârnit întrebări privind capacitatea autorităților egiptene de a se îngriji de comorile lor arheologice. **SURSA: MEDIAFAX**

Masca lui Tutankhamon FOTO: FAN

Greta

Este pasionată de modă. FOTO: ROLLANDFOTO

S-au dat premiile Sindicatului

Gala premiilor Sindicatului producătorilor americani a avut loc la Hyatt Regency Century Plaza din Los Angeles.

Imagini din filmul „Birdman" FOTO: FAN

LOS ANGELES. „Omul Pasăre sau Virtutea nesperată a ignoranței/ Birdman", de Alejandro González Iñárritu, a primit premiul pentru cel mai bun film din partea Sindicatului producătorilor americani (Producers Guild of America, PGA), a cărui a 26-a gală a avut loc sâmbătă seară, la Los Angeles, transmite Reuters.

Această dramă cu accente comice, regizată de cineastul mexican Alejandro Gonzalez Iñárritu, despre un fost actor din filme cu supereroi care vrea să regăsească gloria de odinioară cu ajutorul unui spectacol de teatru, este considerată unul dintre marii favoriți la premiile Oscar 2015, care vor fi decernate pe 22 februarie. „Birdman" a fost nominalizat la nouă premii Oscar, printre care cele pentru cel mai bun film, cea mai bună regie, cel mai bun scenariu și cel mai bun actor în rol principal (Michael Keaton). Mulți dintre cei aproximativ 6.700 de membri ai Sindicatului producătorilor americani fac parte și din Academia de film americană, organizația care acordă premiile Oscar, iar preferințele lor reprezintă un indicator viabil în cursa pentru obținerea acestor statuete.

Astfel, în ultimii șapte ani, lungmetrajul premiat de Sindicatul producătorilor americani a primit și premiul Oscar pentru cel mai bun film.

Tot sâmbătă, Sindicatul producătorilor americani a ales cel mai bun film animat al anului - „Marea aventură LEGO/ LEGO Movie", de Chris Miller și Phil Lord -, care însă nu a primit o nominalizare la Oscar anul acesta.

SURSA: MEDIAFAX

Cea mai elegantă vedetă...

LOS ANGELES. Actrița Keira Knightley a fost desemnată cea mai elegantă vedetă însărcinată, potrivit rezultatelor unui sondaj realizat în Marea Britanie, surclasând-o pe ducesa Catherine de Cambridge, extrem de lăudată de obicei pentru ținutele purtate în perioada sarcinii, informează dailymail.co.uk. Una dintre participantele la acest sondaj, realizat de site-ul my1styears.com, a comentat că actrița, în vârstă de 29 de ani, este „invidia femeilor însărcinate din toată lumea". Actrița, nominalizată la Oscar anul acesta pentru rolul din filmul The Imitation Game. Jocul codurilor", este căsătorită cu muzicianul James Righton, membru al trupei Klaxons, iar cuplul așteaptă primul lor copil. Keira a primit un sfert dintre voturile participantelor la acest sondaj.

Keira Knightley FOTO: EPA

Penn va deveni tată adoptiv

WASHINGTON. Actorul american Sean Penn a inițiat demersurile pentru a deveni tată adoptiv pentru copilul iubitei sale, Charlize Theron. Artistul de 54 de ani este implicat de peste un an într-o relație cu actrița de 39 de ani născută în Africa de Sud. În 2012, ea a adoptat un băiețel, Jackson, care avea doar patru luni. „Relația dintre Charlize și Sean este foarte serioasă. Așa spune Charlize. Jackson îi spune deja tată lui Sean", a declarat o sursă din anturajul actriței. Adoptarea băiatului „este un prim pas către căsătoria celor doi", susține persoana menționată anterior, care a dorit să-și păstreze anonimatul. Sean Penn are deja doi copii - Dylan, de 23 de ani, și Hopper, de 21 de ani.

FONDAT 1989, APARE LA ARAD, TEL. 0257/281.802, E-MAIL: REDACTIA.JURNALARADEAN@RUSSMEDIA.RO; PUBLICITATE.JURNALARADEAN@RUSSMEDIA.RO

Mariana Iencuş, la primul premiu câştigat vreodată
PAGINA 4

JURNAL ARĂDEAN

o marcă russmedia

Copil va urca 37 de locuri după Australian Open
PAGINA 7

MARŢI
27 IANUARIE 2015
ANUL XXVII, NR. 7247
12 PAGINI - 1,50 LEI

40 Temperaturile se vor situa între 0 şi 4 grade. Vântul va sufla cu 9 km/h.

DIMINEAŢA AMIAZA SEARA

Şi-a sponsorizat salvarea

Drumul lung către casă al unui arădean rănit într-un accident în Slovenia a fost posibil cu... sponsorizarea Ambulanţei.

ARAD. În 29 decembrie 2014, autostrada care leagă capitala Sloveniei, Ljubljana, de oraşul Koper a rămas blocată timp de 8 ore. Din cauza condiţiilor meteo extreme, ninsori abundente şi viscol, a avut loc un carambol în care au fost implicate 50 de maşini. Bilanţul victimelor a fost tragic: un mort şi 30 de răniţi, unii foarte grav. Dintre cele 50 de maşini lovite, una aparţinea unui arădean,Teodor Todoca, care se afla împreună cu soţia în drum spre Italia. A fost printre răniţii duşi la spitalul din Ljubljana. Diagnosticul a fost fractură la coloană. A stat imobilizat 13 zile în spital. Serviciile medicale gratuite au fost acordate pe baza cardului european de sănătate: „ne-au fost oferite condiţii extraordinare, personalul foarte amabil şi profesionist", declară arădeanul. Doar că a sosit momentul plecării.

Medicii au recomandat ca transportul să fie efectuat cu o ambulanţă pentru a putea fi asigurat transferul bolnavului fără a-i fi agravată starea. Şi din acest moment au început să se complice lucrurile. Cei de la ambasada României la Ljubljana au sugerat ca pacientul să contacteze serviciul de ambulanţă judeţean pentru a fi pus la punct transferul.

A fost contactat serviciul de ambulanţă, au fost trimise mail-uri şi adrese, susţine pacientul, la Departamentul pentru Situaţii de Urgenţă din cadrul Ministerului Afacerilor Externe, la Ministerul Sănătăţii. S-a obţinut aprobarea transferului cu o ambulanţă, dar pe cheltuiala pacientului. /P.5

Au jonglat cu utilajele FOTO: A.G.

Jonglerii cu deszăpezirea

ARAD. Consiliul Judeţean Arad a dat ordin de scoatere din baze a şapte utilaje de deszăpezire, toate acestea pentru a face economii la buget. Acum însă, cum vremea s-a înrăutăţit din nou, utilajele au fost reintroduse în baze. /P.6

Familie de croitori, la Bibliotecă

ARAD. Mircea şi Virginia Dan sunt invitaţi miercuri, 28 ianuarie, de la ora 13.00, în cadrul unei întâlniri de personalităţi arădene, ai proiectului cu acelaşi nume al Bibliotecii Judeţene. /P.5

Doar cu acte FOTO: FAN

Legea nu permite câini fără acte!

ARAD. Un act normativ emis la începutul anului trecut produce, de la 1 ianuarie 2015, efecte importante în ceea ce priveşte identificarea câinilor. /P.3

La tipar

Numărul revistelor după domeniul de apariţie, la nivel mondial.

Grafica: Jurnal arădean, sursa: INS

9 771220 748027 15019

A câştigat stânga radicală în Grecia

Formaţiunea Syriza (stânga radicală) s-a clasat pe primul loc în urma alegerilor legislative anticipate de duminică. Liderul formaţiunii, Alexis Tsipras, în vârstă de 40 de ani, a depus ieri jurământul ca premier, în faţa preşedintelui Carolos Papoulias. Este cel mai tânăr premier al Greciei din ultimii 150 de ani. Partidul său a obţinut la aceste alegeri 149 din cele 300 de mandate în Parlament, cu 36,34% din sufragii. FOTO: EPA

Investiţia de la CET aşteaptă... dialogul

Investitorul austriac interesat de CET Arad invită conducerea Primăriei la dialog.

ARAD. Investitorul austriac interesat de asocierea cu CET Arad a transmis, de la Salzburg, o scrisoare adresată Primăriei, prin care solicită un dialog deschis referitor la sumele care urmează să fie investite de grupul austriac, care sunt efectele aşteptate ale infuziei de capital - substanţială a preţului la gigacalorie, modalitatea de recuperare a investiţiei, dar şi cerinţele şi aşteptările grupului de firme de la administraţia locală.

Reamintim, în cursul anului trecut, CET Arad a publicat un anunţ de intenţie privind atragerea mediului privat de către CET Arad SA Lignit pentru retehnologizarea sursei de producere a energiei termice prin realizarea investiţiei „Centrală pe ciclu combinat cu turbină de gaze, cazan recuperator şi acumulator de căldură". Anunţul a fost publicat, internaţional, la mijlocul lunii iulie. Oferta depusă de consorţiul format din firmele Luna Holding GmbH, OTF Contracting Co.Ltd., Elsaco Electronic S.R.L. şi Arnold Consulting AG a fost considerată corespunzătoare. De la finele anului trecut, însă, totul stagnează. /P.3

Nu se ating de spaţiul verde!

ARAD. Nimeni nu se atinge de spaţiul verde din parcurile de la Polivalentă. Nici măcar cu mătura pentru că nimeni nu a câştigat la licitaţie dreptul de a o ţine în mână. O explicaţie pe care am mai auzit-o de câteva ori dar care nu rezolvă situaţia. „Nu a fost încă finalizată licitaţia pentru spaţiul verde din zona respectivă" a precizat purtătorul de cuvânt al Primăriei, Corina Drăghici. /P.5

Gunoiul a rămas neatins FOTO: JA

„Noi nu putem fără JA!"

Primii zece câştigători ai concursului „Premiile de fidelitate Jurnal arădean" din acest an au fost recompensaţi, ieri, cu câte 200 de lei. Bucuria lor a fost pe măsura premiului. Iar cuvintele de apreciere faţă de ziarul preferat au pornit de la „suntem foarte mulţumiţi" până la... „noi nu putem fără Jurnal arădean!" /P.5

FOTO: DIANA DUŢU

Au organizat acţiuni FOTO: A.G.

Sute de maşini cu nereguli

ARAD. Inspectorii RAR Arad au verificat în anul 2014 peste 1.400 de autovehicule care circulau pe şosele. Aproape 30 la sută dintre acestea au fost depistate cu diferite probleme, RAR reţinând sute de certificate de înmatriculare. /P.6

Primăria nu-şi asumă somaţiile

ARAD. Primăria Arad a apărut fără să ştie pe antentul somaţiilor emise de Poliţia Municipiului din cadrul IPJ Arad. Mai mulţi arădeni au primit somaţii de la Poliţia Municipiului, după ce au parcat maşinile sau au staţionat neregulamentar. /P.3

15 ani de închisoare pentru crimă

ARAD. Criminalul care şi-a ucis prietenul de pahar într-o cameră de hotel şi i-a furat 2.500 de lei a fost condamnat de Tribunalul Arad la o pedeapsă de 15 ani de închisoare. /P.6

Utiştii, la pregătire FOTO: L.S.

UTA, cu gândul la promovare

MONEASA. Utiştii se pregătesc, în continuare, în cantonamentul de la Moneasa, fără probleme majore. Antrenorul Roland Nagy spune că este mulţumit de achiziţii, doar vremea şi terenurile nefiind pe placul lor. Finalitatea cantonamentului este aşteptată la vară, printr-o promovare. / P.7

Remember: 27 ianuarie

1756 S-a născut Wolfgang Amadeus Mozart, compozitor austriac (m. 1791)

1829 S-a născut Isaac Roberts, astronom englez (m. 1904)

1832 S-a născut scriitorul Lewis Carroll (m. 1898)

1880 Lui Thomas Edison i-a fost acordat brevetul de invenţie pentru sursa sa de iluminare incandescentă

1901 A murit compozitorul italian Giuseppe Verdi (n. 1813)

1922 S-a născut Nicolaie Pascu, sculptor român

1926 S-a născut Ingrid Thulin, actriţă suedeză

1935 S-a născut Vasile Grigore, pictor român

Florin Piersic FOTO: FAN

1936 S-a născut **Florin Piersic,** actor român de teatru şi film

1945 Sunt eliberate lagărele de concentreare naziste de la Auschwitz şi Birkenau

2000 A murit Aurel Grigoraş, dirijor (n. 1932)

Pieţe şi târguri

Astăzi este zi de piaţă la Sebiş, Almaş, Apateu, Semlac, Sântana, Şilindia, Vârfurile. **Târguri săptămânale se desfăşoară astăzi la** Chişineu-Criş, Almaş, Şilindia şi Vârfurile.

Mâine, miercuri, va fi zi de piaţă la Păncota, Beliu, Buteni, Şiclău, Macea, Vânători, Pecica, Şiria şi zi de târg la Beliu şi Buteni.

Telefoane utile

☎ INFORMAŢII TELEFONICE: 118.932; ☎ ROBOT: 1958; ☎ APEL UNIC DE URGENŢĂ (SALVARE, POLIŢIE; Pompieri): 112; ☎ PRIMĂRIA MUNICIPIULUI ARAD: Program de relaţii cu publicul (camera 5) luni-vineri între orele 8-20. Tel.: 0257/284.744; tel. centrală: 0257/281.850; ☎ S.C. E.ON GAZ ROMÂNIA - Sucursala Arad - Dispecerat şi intervenţie telefon:0357/403.321; ☎ DERANJAMENTE CURENT ELECTRIC: 0257/929; ☎ INFORMAŢII CFR: 0257/231.777; ☎ PROTECŢIA CONSUMATORULUI: B-dul Revoluţiei, nr. 50. Telefon: 0257/257.049; ☎ POLIŢIA LOCALĂ: 0257/939.

Sudoku

REGULI: În fiecare bloc sunt câteva cifre între 1 şi 9, stabilite dinainte. Acestea trebuie completate cu cifrele lipsă, în aşa fel încât fiecare număr să figureze o singură dată. De asemenea, cifrele de la 1 la 9 trebuie să figureze o singură dată atât pe rândurile orizontale cât şi pe coloanele verticale ale celor nouă blocuri luate împreună.

ÎNCEPĂTORI

	3	9	2					5
					4		2	
4	7				9			8
	9					1		3
		3				8		
1		6					7	
8			7				6	9
	1		9					
9					2	3	8	

AVANSAŢI

9		5	1	3		7	2	
3					2	5	8	
			2					5
	2	6				8	9	
5					6			
	7	1	6					9
	9	3		8	1	6		4

Soluţiile jocurilor din numărul precedent:

ÎNCEPĂTORI

4	1	2	6	7	5	8	9	3
7	5	3	4	8	9	6	2	1
8	9	6	3	1	2	4	5	7
6	8	9	5	3	7	2	1	4
3	2	7	1	9	4	5	8	6
5	4	1	2	6	8	3	7	9
2	3	4	9	5	1	7	6	8
1	7	5	8	4	6	9	3	2
9	6	8	7	2	3	1	4	5

AVANSAŢI

9	5	2	6	7	8	1	4	3
6	8	3	1	9	4	5	7	2
7	4	1	3	5	2	6	9	8
8	2	7	4	6	5	3	1	9
3	9	5	7	2	1	8	6	4
1	6	4	9	8	3	2	5	7
2	1	8	5	4	9	7	3	6
5	7	9	8	3	6	4	2	1
4	3	6	2	1	7	9	8	5

UNDE MERGEM în Arad

Cinema

CINEMA CITY ATRIUM

- **Hobbitul: Bătălia celor cinci oştiri -3D, orele 17:50, 21:40**
- **Al şaptelea fiu -3D, orele 17:30, 19:40,21:50**
- **American Sniper, orele 14:30, 17:10, 19:50, 22:30**
- **Annie, ora 14:20**
- **Asterix: Domeniul zeilor -3D, orele 14:10, 16:00**
- **Cei 6 super eroi, subtitrat, orele 15:50, 18:00, 20:10**
- **Cei 6 super eroi -3D, dublat,orele 14:45, 17:00,19:15**
- **Cei 6 super eroi -2D, dublat, ora 13:40**
- **De neînvins, orele 13:20, 16:00, 18:40, 21:20**
- **Hacker, orele 16:40, 19:30, 22:10**
- **Mai tăntălău, mai gogoman, ora 22:30**
- **Mortdecai, orele 15:40, 18:00, 20:20, 22:40**
- **Paddington, ora 13:00**
- **Pinguinii din Madagascar -3D, orele 13:20, 15:20**
- **Promisiunea, orele 17:20, 20:00, 22:20**
- **Şefi de coşmar 2, ora 15:00**
- **Taken, orele 14:40, 16:50, 19:20, 20:50, 21:30**

Teatre

TEATRUL „IOAN SLAVICI"

- **„Domnişoara Nastasia"** de G.M. Zamfirescu. Regia: Laurian Oniga; Decor: Luminiţa Penişoară; Costume: Oana Văran (miercuri, 28 ianuarie, ora 19, sala mare)
- **„Reunificarea celor două Corei"** de Joel Pommerat. Regia: Radu Alexandru Nica; Scenografia: Ioana Popescu (joi, 29 ianuarie, ora 19, sala Studio)
- **„Perplex"** de Marius Von Mayenburg. Regia: Theodor Cristian Popescu; Scenografia şi costume: Mihai Călin Păcurar (vineri, 30 ianuarie, ora 19 , sala mare)
- **„Revizorul"** de N.V. Gogol. Regia: Laurian Oniga; Decor: Doru Păcurar; Costume: Cătălina Chirilă (sâmbătă, 31 ianuarie, ora 19, sala mare)

Sănătate

- **Policlinica DR. TURCIN, oferă:** Cardiologie (EKG, Ecografie cardiacă, Doppler vascular, Holter EKG si TA, Test de efort), Oftalmologie **(NOU - chirurgie pol anterior; CV computerizat; optică medicală),** ORL (videoendoscopie), pneumologie, gastroenterologie, neuropsihiatrie, medicină de familie, ecografii generale. **Telefon: 0257/285510, www.policlinica-turcin.ro**
- **Farmacia GLYKON - UTA,** Bl U 6 (vis-a-vis de biserica în construcţie). DESCHIS ZILNIC: LUNI-VINERI 07.00 -21.00 SÂMBĂTĂ şi DUMINICĂ 08.00-18.00. **Telefon: 0257/241197**

Horoscop

BERBECUL (III.21.-IV.20.)
Nervozitatea vă poate crea mari probleme. Evitaţi să conduceţi maşina! Sunteţi predispus la accidente. Nu este momentul să provocaţi discuţii în contradictoriu.

TAURUL (IV.21.-V.20.)
Aveţi o zi foarte încărcată, cu multe probleme de rezolvat. Dimineaţă sunteţi puţin agitat şi încercaţi să rezolvaţi mai multe treburi deodată. Vă sfătuim să vă faceţi un plan detaliat.

GEMENII (V.21.-VI.21.)
Din cauza stresului, sunteţi predispus la probleme de sănătate sau chiar accidente. Vă recomandăm să nu faceţi eforturi fizice sau intelectuale deosebite.

RACUL (VI.22.-VII.22.)
Dimineaţa s-ar putea ca un coleg să vă dea o veste care vă tulbură. Vă sfătuim să nu vă exteriorizaţi, ca să nu le transmiteţi şi celor din jur starea de nervozitate.

LEUL (VII.23.-VIII.23.)
Se întrevede o zi foarte agitată. Dimineaţa sunteţi nevoit să îi spuneţi unui prieten care vă vizitează că nu aveţi timp de el.

FECIOARA (VIII.24.-IX.23.)
Dimineaţa sunteţi obosit şi nervos, după un drum lung. Ar fi bine să vă stăpâniţi şi să evitaţi discuţiile în contradictoriu.

BALANŢA (IX.24.-X.23.)
Nu aveţi răbdare să vă analizaţi proiectele şi vă grăbiţi să le puneţi în practică. Vă recomandăm să nu vă ambiţionati să vă rezolvaţi singur toate problemele.

SCORPIONUL (X.24.-XI.22.)
Oboseala acumulată vă face să fiţi foarte agitat. Ar trebui să vă odihniţi mai mult. Fiţi foarte prudent, pentru că există riscul să fiţi implicat într-un accident de circulaţie!

SĂGETĂTORUL (XI.23.-XII.21.)
Dimineaţa plecaţi într-o călătorie foarte importantă, din care este posibil să vă întoarceţi cu o mare sumă de bani. Pe drum, vi se propune să vă asociaţi într-o afacere.

CAPRICORNUL (XII.22.-I.20.)
Începeţi ziua foarte agitat, alergând după un împrumut urgent. Vă recomandăm să vă păstraţi calmul, pentru că sunteţi predispus la accidente cerebrale sau infarct.

VĂRSĂTORUL (I.21.-II.20.)
Vă simţiţi excelent, sunteţi relaxat şi nimic nu vă poate tulbură. Mai mult, reuşiţi să calmaţi o persoană foarte agitată.

PEŞTII (II.21.-III.20.)
Un prieten vă propune să plecaţi într-o excursie, dar faptul că nu aveţi bani vă face să fiţi irascibil şi să căutaţi ceartă cu lumânarea. Nu îi căutaţi nod în papură persoanei iubite!

„Jurnal arădean" vă ascultă

De luni până joi, între orele 11.00-13.00, la telefonul 0257.280943, redactorul nostru vă stă la dispoziţie.

ARAD. Doamna **L.M.,** din Micalaca, este nemulţumită de faptul că nimeni nu mai repară după ce au stricat alţii. „L-aş invita pe domnul primar să treacă şi pe Aleea Nucet, să vadă cum oamenii nici nu mai pot intra în blocurile 562, 563, 564. din cauza noroiului. Anul trecut, aici s-au derulat mai multe lucrări de reabilitare termică, dar gropile uriaşe s-au astupat doar cu pământ, deşi era pietruit înainte. Acum, este un noroi de nedescris şi nimeni nu vine să ne rezolve problema. Măcar dacă ar arunca ceva pietriş, dacă nu asfaltează, dar să se facă ceva că nu te poţi da jos din maşină" - spune, supărată, cititoarea noastră.

Domnul **V.S.,** din Arad, doreşte să afle adresa Directiei Generale de Asistenţă Socială şi Protecţia Copilului Arad. Sediul se află pe strada 1 Decembrie 1918, nr. 14. Tel./Fax. 0257-210055.

Doamna **G.S.,** din Arad, doreşte să ştie adresa şi numărul de telefon al Clubului Sportiv Municial Arad. Iată cele solicitate: CS Municipal Arad are sediul pe strada Lucian Blaga, numărul 20, telefon 0257/280347. **JA-L.S.**

Curs valutar

Denumirea valutei	BNR	BCR		BRD		Intesa Sanpaolo Bank		Banca Românească		Nextebank		Alpha Bank		Casa de schimb LUXOR		Casa de schimb TRESOR	
		C	V	C	V	C	V	C	V	C	V	C	V	C	V	C	V
Euro	4,48	4,40	4,55	4,40	4,55	4,40	4,54	4,46	4,51	4,43	4,52	4,45	4,49	4,46	4,49	4,47	4,49
Dolar SUA	3,98	3,89	4,07	3,91	4,08	3,92	4,05	3,95	4,01	3,91	4,08	3,95	4,09	3,96	4,01	3,97	4,00
Forint	0,0144	0,0138	0,0150	0,0134	0,0150	0,0135	0,0155	-	-	0,0138	0,0151	-	-	0,0143	0,0146	0,0144	0,0146
Gram aur	164,42																

Vremea

Marţi, 27 ianuarie

www.aradon.ro

2° LA ORA 6 — temperaturile se vor situa între 0 şi 2 grade. Vântul va sufla cu 9km/h dinspre V.

2° LA ORA 18 — temperaturile se vor situa între 1 şi 2 grade. Vântul va sufla cu dinspre 8 km/h dinspre V.

Ziua precedentă

Arad	0–5	Umiditate:	81%
Lipova	0–5	Presiune:	1015.92mb
Chişineu- Criş	0–5	Precipitaţii:	0%
Săvârşin	-1–4	Vânt:	12 km/h
Sebiş	-1–4	Direcţie vânt:	N

Azi

Temperaturile se vor situa între 0 şi 4 grade. Vântul va sufla cu 9 km/h, dinspre V.

Soarele

Răsare: 08:02
Apune: 17:30

FAZELE LUNII

20.01 · 27.01 · 4.02 · 12.02

MIERCURI	JOI	VINERI	SÂMBĂTĂ
0° 3°	0° 5°	3° 8°	0° 8°
puţin noros	ninsoare	ploaie	ploaie

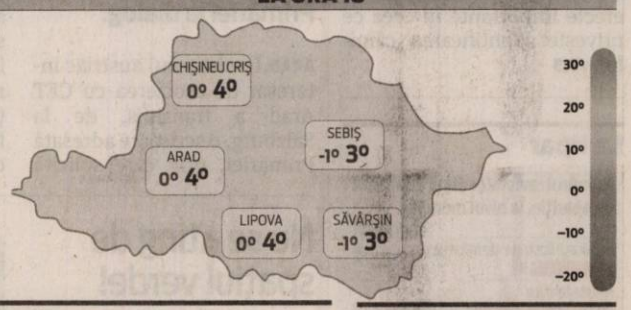

Calendar

Biserica ortodoxă: Aducerea moaştelor Sf. Ier. Ioan Gură de Aur; Sf. Marciana împărăteasa
Biserica greco-catolică: Aducerea moaştelor Sf. Ioan Gură de Aur
Biserica romano-catolică: Sf. Angela Merici, fc.

Prognoză pentru trei zile

Temperaturile minime vor fi cuprinse între 0 şi 3 grade, iar cele maxime între 3 şi 8 grade.

Temp.minime: 0-3°C
Temp.maxime: 3-8°C

JURNAL ARĂDEAN
B-dul Revoluţiei nr. 62, Arad
BRAT Auditat de BRAT
Reclamaţii difuzare: 0257/212.032

Director de vânzări: Mircea Ţişcă (8427)
Secretariat: 0257.281802 (centrala), fax - 0257.212.012
Şef departament difuzare: Carmen Csordas
Marea publicitate: 0257.280904
Mica publicitate: 0257.210775; B-dul Revoluţiei, nr. 81
Tiparul executat la: Tipografia Russmedia Kft. Debrecen

Redactor şef: Adriana Barbu (8416)
Responsabil de număr: Leo Sfâra
Secretar general de redacţie: Gabriela Groza (8423); Departamente: Eveniment: Simona Butaru, Monica Ardelean (8405), Alin Gherasim (8417), Ioana Costaş (8414); Politic: Simion Todoca (8434); Economic: Andreea Pintea (8415); Cultură, Învăţământ: Vasile Filip (8421); Social: Diana Duţu (8413); Sport: Daniel Scridon (8424), Leo Sfâra (8422), Dan Lazăr (8406).
Tehnoredactare: Ghizela Şerban (8409), Munteanu Daniel (8411).
REDACŢIE: tel. 0257.281802 (centrala); fax 0257.212.012, 0257.228.592; e-mail:redactia.jurnalaradean@russmedia.ro, adevaruldearad@russmedia.ro, publicitate.jurnalaradean@russmedia.ro, publicitate.adevarul@russmedia.ro

Legea nu mai permite câini fără acte!

Câinii neidentificaţi şi neînregistraţi aflaţi în spaţiile publice sunt consideraţi câini fără stăpân.

ARAD. Un act normativ emis la începutul anului trecut produce, de la 1 ianuarie 2015, efecte importante în ceea ce privește identificarea câinilor. Conform Ordinului nr.1 din 7 ianuarie 2014, al președintelui Autorității Naționale Sanitare Veterinare și Pentru Siguranța Alimentelor, „toți proprietarii de câini au obligația de a-și identifica prin microcipare și înregistra animalele ce le dețin".

Fără acte = vagabond!

De la 1 ianuarie, „este interzisă deținerea de câini neidentificați și neînregistrați", se precizează în actul amintit. În plus, „câinii neidentificați și neînregistrați aflați în spațiile publice sunt considerați câini fără stăpân și sunt tratați conform prevederilor legislației specifice în vigoare".

„Identificarea câinilor cu stăpân prin implantarea unui microcip și înregistrarea datelor în RECS, se face numai de către medicii veterinari de liberă practică din unitățile medicale veterinare de asistență, înregistrate în Registrul unic al cabinetelor medicale veterinare cu sau fără personalitate juridică, REGISTRU deținut de către Colegiul Medicilor Veterinari din România (CMV Ro), medici veterinari înregistrați ca identificatori și operatori ai RECS", subliniază, într-un comunicat, dr. Dumitru Nișulescu, președintele Colegiului Medicilor Veterinari - filiala Arad.

Obligaţiile stăpânilor

Proprietarii de câini au următoarele obligații: de a se prezenta cu câinii la microcipare și înregistrare și de a prezenta veterinarului documentele și informațiile de identificare necesare atât pentru câine, cât și pentru proprietar. Medicul veterinar îi va elibera un carnet de sănătate cu serie și număr unic, iar pentru câinii care părăsesc teritoriul României se eliberează un pașaport, la solicitarea proprietarului, suplimentar față de carnetul de sănătate.

Termene

Animalele trebuie prezentate pentru identificare înainte de a împlini vârsta de 3 luni, sau înainte de schimbarea proprietarului ori scoaterea în spații publice și cel mai târziu înaintea vaccinării contra rabiei. În România, vaccinarea contra rabiei a câinilor în vârstă de peste 3 luni este obligatore, iar medicii veterinari au obligația să vaccineze contra rabiei doar câinii care sunt identificați prin microcipare. Proprietarii sunt obligați să anunțe veterinarul, în termen de 7 zile, vânzarea, cumpărarea, pierderea, dispariția, furtul, donația sau moartea câinelui și să solicite utilizatorilor RECS să înregistreze, dacă este cazul, schimbarea datelor proprietarului și noua adresă.

JA-S.B.

Contra cost

Identificarea prin microcipare, eliberarea carnetului de sănătate și a pașaportului nu este gratuită. "Fiecare unitate medical-veterinară de asistență are obligația să își stabilească tarifele ce le aplică pentru serviciile ce le prestează, aceste tarife trebuie afișate la fiecare punct de lucru și aduse la cunoștința fiecărui proprietar de câini, înaintea efectuării operațiunilor de identificare prin microcipare și înregistrare a câinilor", subliniază dr. Dumitru Nișulescu.

E nevoie de acte pentru orice câine cu stăpân FOTO: FAN

Investiţia aşteaptă dialogul

Investitorul austriac interesat de CET Arad invită conducerea Primăriei la dialog. Vă prezentăm oferta și cerințele consorțiului de firme private.

Investitorii interesați de CET așteaptă un pas de la Primărie FOTO: EPA

ARAD. „Obiectivul principal al proiectului propus de consorțiu este de a utiliza o tehnologie modernă prin folosirea unei turbine de gaz din clasa de peste 40 MW de ultimă generație cu o eficiență energetică de nivel înalt și prin folosirea la maxim a energiei gazelor arse rezultate ca aer de combustie pentru noul cazan C2 în combinație cu un acumulator de căldură, care să permită transformarea centralei de cogenerare de înaltă eficiență existentă la CET Arad într-o instalație de producere a energiei în ciclu combinat cu cogenerare de cea mai înaltă eficiență ca model pentru România", se prevede în scrisoare. În plus, „ca urmare, o parte importantă a economiilor realizate sunt transferate comunității prin livrarea energiei termice la un preț de circa 14 euro/Mwh+TVA, ceea ce înseamnă o reducere a costurilor de încălzire cu circa 6 milioane euro anual în comparație cu situația existentă".

49,5 milioane euro

„Investiția necesară se ridică la 49,5 milioane euro, cu termen de finalizare maxim de 2 ani de la semnarea acordului. Punerea în funcțiune a noii capacități de producție a energiei va garanta dezvoltarea durabilă a serviciilor de încălzire urbană de înaltă calitate la prețuri competitive, cu o durată de viață de 25-30 de ani. Conform proiecțiilor financiare, investiția ar putea fi recuperată în 8 ani, urmând ca, ulterior, toate beneficiile să revină partenerului CET Arad SA, respectiv acționarului principal - Municipiul Arad", precizează investitorul austriac.

Riscuri

Totuși, se precizează că „nicio investiție nu e lipsită de riscuri". Pentru succesul financiar pentru investitor și pentru sistemul de încălzire, „consorțiul are nevoie de soluții clare privind atenuarea riscurilor (...) și de o strategie comună cu Municipiul Arad".

Două solicitări cu greutate

Consorțiul de firme avansează, punctual, două solicitări Primăriei Arad. „Este nevoie de: existența unui partener comercial în calitate de cumpărător al unei cantități minime de energie termică de 500.000 MWh anual", respectiv „garantarea solvabilității partenerului nostru de asociere CET SA, de către Primăria Arad". Cu alte cuvinte, cere Primăriei să asigure încasarea banilor pentru energia vândută - ținând cont că în prezent CET are de primit zeci de milioane de lei de la CET Hidrocarburi pentru energia termică pe care a livrat-o, care a fost vândută și încasată de la populație, dar pe care CET Hidrocarburi nu a mai achitat-o la CET de ani buni. În încheierea scrisorii, dr. Anton Loschat, CEO al firmei austriece, cere reprezentanților Primăriei „să încercăm să găsim împreună printr-un dialog direct un consens privind obligațiile părților și modalitățile de împărțire a riscurilor, în condițiile în care acest proiect presupune o investiție mare cu impact financiar pozitiv major asupra cheltuielilor Municipiului și care va deservi într-o formă economică accesibilă locuitorii Municipiului Arad".

SIMONA BUTARU
simona.butaru@russmedia.ro

Primăria nu-şi asumă somaţiile Poliţiei

Primăria, introdusă fără voie în probleme rutiere FOTO: JA

ARAD. Mai mulți arădeni au primit somații de la Poliția Municipiului, după ce au parcat mașinile sau au staționat neregulamentar, dar pe documente a apărut și Primăria Municipiului Arad. Primăria, prin intermediul reprezentanților Poliției Locale, atrage atenția că nu este în niciun fel implicată în emiterea acestor somații.

„Prin intermediul unor somații distribuite pe raza municipiului de către Poliția Municipiului Arad, cetățenii sunt invitați la sediul instituției, din strada Andrei Șaguna nr. 103, pentru a-și ridica procesele verbale de contravenție, pentru cazul în care s-au comis încălcări ale legislației rutiere cu privire la oprirea sau staționarea neregulamentară a autovehiculelor", subliniază, într-un comunicat, reprezentanții Poliției Locale Arad - structură subordonată Primăriei. Poliția Municipiului, cea care a emis aceste somații, este, însă, o structură a Inspectoratului de Poliție Județean, subordonat Ministerului de Interne.

„Având în vedere că au apărut, în ultimele zile, în anumite zone ale orașului, somații de acest fel pe antetul cărora a fost menționată și Primăria municipiului Arad, avertizăm, pe această cale, că această instituție nu este implicată în activitatea de somare a contravenienților în cazul nerespectării de către aceștia a legislației rutiere", informează, printr-un comunicat, reprezentanții Poliției Locale Arad. **JA-S.B.**

SC Cotta International SRL
firmă mixtă Româno - Elveţiană
SELECȚIONEAZĂ PERSONAL

• MAGAZINER
Cerințe:
- cunoștințe operare PC; AS 400;
- experiență de minim 2 ani pe un post similar.

• PERSOANA DINAMICĂ PENTRU DEPARTAMENT LOGISTICĂ
Cerințe obligatorii:
- cunoasterea limbii germane (nivel avansat);
- operare PC.

CV-uri pe e-mail: mariana.liliana@cotta.ro sau la sediul societatii mai jos menționat.

• TAPIȚERI cu experiență în domeniu;
• TINERI ABSOLVENȚI (sc. profesională, liceu) în vederea calificării în meseria de tapițer;

Cerințe:
seriozitate, disciplină, program de lucru în două schimburi

Se oferă:
• salarizare atractivă; • condiții deosebite de muncă;
• bonuri de masă; transport gratuit pe raza orașului Arad.

Cei interesați sunt rugați să se prezinte la sediul societății din Arad, str. Bicaz 1-5 (intrarea din Aleea Muncii), zilnic între orele 9:00 -14:00.
(853079)

aradjob.ro

Prima participare, primul câştig!

Jurnal arădean a premiat-o, ieri, pe Mariana Iencuş pentru câştigarea concursului „Cuvinte norocoase!”.

Integramista din Olari, premiată cu un fier de călcat FOTO: D.D.

ARAD. Aşa noroc a avut Mariana Iencuş la concursul nostru de integrame, că mulţi dintre participanţii fideli la „Cuvinte norocoase!” ar putea fi invidioşi. „A fost prima dată când am participat la acest concurs şi am câştigat!” - spune, emoţionată şi fericită, integramista din Olari. Bucuria Marianei Iencuş e cu atât mai mare cu cât „niciodată nu am mai câştigat nimic, până acum. E primul meu premiu” - mărturiseşte norocoasa. În cea mai mare parte, ea completează singură integramele, iar atunci când are nevoie de ajutor apelează la soţul său. S-a hotărât în ultima zi să participe la concurs, cu speranţa că va câştiga. Privind în urmă acum, recunoaşte că „am avut un feeling că voi câştiga”.

A descoperit ea însăşi că e câştigătoare. „Ştiam când are loc tragerea la sorţi şi, imediat ce am venit de la lucru, am luat ziarul şi am văzut că am câştigat. Mai întâi am văzut explicaţia de la fotografie - „Marius Petruşe i-a purtat noroc unei integramiste din Olari” -, m-am gândit că sunt eu, apoi am citit articolul şi... s-a confirmat. Le-am zis repede de fetelor mele că am câştigat” - spune Mariana Iencuş.

Pasiunea ei pentru integrame a fost răsplătită de Jurnal arădean cu un fier de călcat. Foarte probabil, premiul va fi dăruit, mai departe, uneia dintre fiice care „acum se mută şi sigur va avea nevoie de el”. **JA-D.D.**

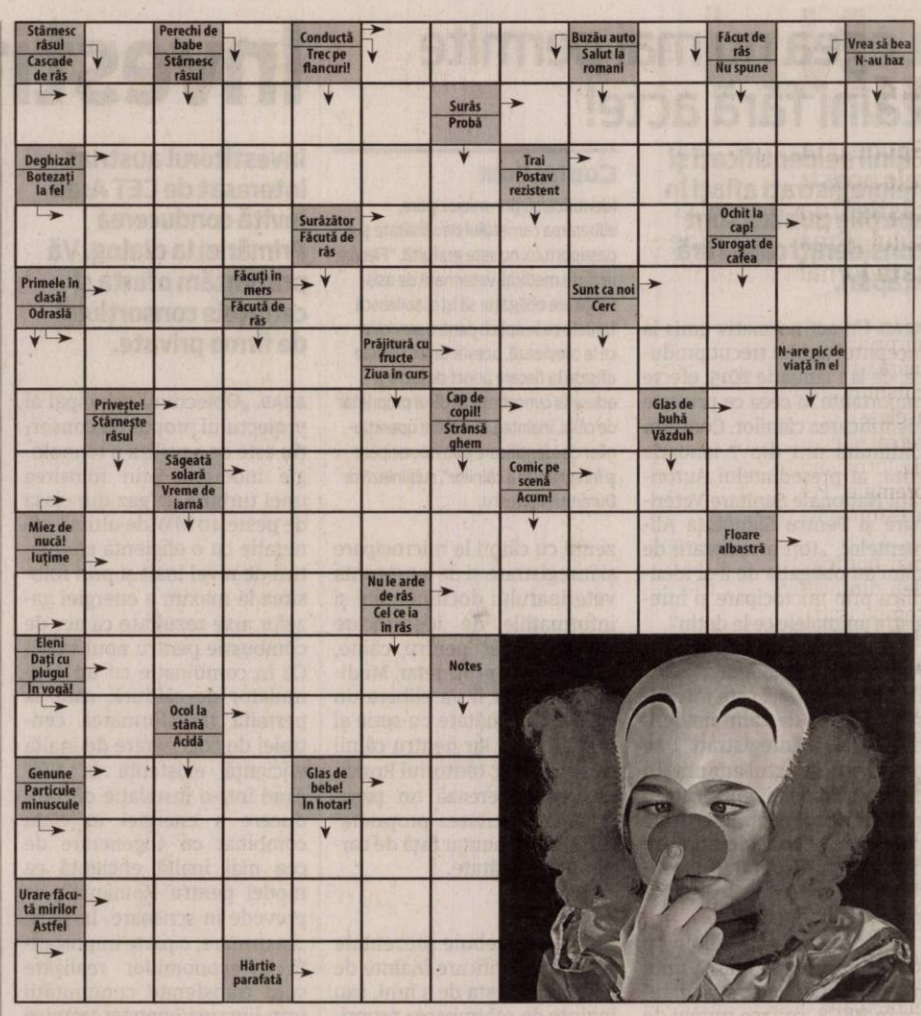

Citire apometre

Miercuri, 28 ianuarie 2015. Iuliu Maniu cu soţ, Severin, Bârzavei, Partizanilor, Gelu, Pescarilor, Grădina Poştei, Cehov, V. Moga, P. Pipoş, Grâului, Buciumului, Rândunicii, Vezuviu, D. Zamfirescu, I. Minulescu, Agârbiceanu, Romaniţei, Păpădiei, Vărădiei, Rozelor, Râşnov, Viitorului, Someşului, Câmpul Florilor, Trenului, Abatorului, Latină, Biruinţei, Venus, I. Raţiu, A. Karoly, E. Murgu, Pionierilor, Conduraşilor, Calvin, P-ţa Pompierilor, C. Gergely, Ec. Teodoroiu, V. Goldiş, Şt.Cicio Pop, Dragalina Târnavelor, Aviator Georgescu, B. Margareta, Unirii, N. Bălcescu, P-ţa A. Iancu, Episcopiei, V. Alecsandri, I. Chendi, D. Sibii, Horia, V. Babeş, I. Sava, P-ţa M. Viteazul Cloşca, Ghe. Popa, V. Milea, I. Vidu, Călugăreni, Andreescu, Decebal, R. Cărpenişanu, C. Petreanu, A. Vlad, O. Băncilă, T. Ceontea, P-ţa Mică, Cuza Vodă, Ghica Vodă, Ialomiţei, Spătarul Borcea, Reşiţei, Malul Mureşului.

SOLUŢIA INTEGRAMEI DIN NUMĂRUL PRECEDENT

G ■ E ■ O ■ MOV ■ Z ■ PRESCURA ■ ALBA ■ ARTA ■ DROJDIE ■ HUO ■ LF ■ ORA ■ CR ■ A ■ IUDEI ■ BICI ■ IF ■ SALAM ■ TUTA ■ ABA ■ IRIS ■ PAL ■ FIR ■ TEN ■ COT ■ U ■ NUIA ■ AZ ■ COCA ■ CATARI ■ AMARAT ■ A ■ ADANC ■ IAR ■ NEO ■ ZIS ■ LA ■ ZI ■ AA ■ P ■ MURGUT ■ CEREALE

Reţeta zilei

Piept de raţă cu portocale

INGREDIENTE. piept de raţă (cca.400g), o ceapă mică, 50 ml vin alb sec, o linguriţă de zahăr tos, două portocale, zeama de la o portocală, zeama de la jumătate de lămâie, piper boabe, sare, o linguriţă de unt, un praf oregano(sau cimbru)

MOD DE PREPARARE. Pieptul de raţă se spală şi se dezosează lăsându-i pielea. Se sărează, se piperează şi se stropeşte cu zeamă de lămâie. Dacă este posibil îl puteţi lăsa să se odihnească vreo 2-3 ore la rece. Se prăjeşte în unt pe ambele feţe până se rumeneşte bine, după care se scoate şi se lasă să se răcorească pentru a putea fi feliat.

Se păstrează o parte din grăsimea rezultată în care se călesţe ceapa tocată foarte mărunt, se adaugă zahărul şi se lasă să se topească, apoi cele două portocale curăţate de coajă (neapărat pieliţa albă) şi feliate. După câteva minute se stinge cu sucul de portocală.

Deoarece carnea de raţă este mai tare am preferat să feliez pieptul înainte de montare, aşa că am pus feliile în sos, le-am adăugat vinul şi le-am lăsat la foc mic să fiarbă acoperit pentru a nu se evapora rapid. Dacă este nevoie se poate adăuga supa de pui.

Programe TV Marţi, 27 ianuarie

TVR 1

07.00 **Telejurnal matinal**
08.00 **Telejurnal matinal**
09.00 **Starea naţiei.** (R)
10.00 **Biziday.** (R)
10.50 **Teleshopping**
11.30 **Nimic prea bun pentru un cowboy**
12.20 **Discover România**
12.30 **Lumea şi noi**
13.00 **EURO polis.** Prezintă Nicoleta Epure
14.00 **Telejurnal**
14.55 **Clubul celor care muncesc în România Autostrăzi.** Producător Moise Guran
15.00 **Teleshopping**
15.30 **Maghiara de pe unu**
16.50 **Discover România**
17.00 **Ronald Reagan – Un parcurs american.** SUA, 2011
18.00 **România văzută altfel.**(redifuzare) Producător Răzvan Butaru
18.30 **Clubul celor care muncesc în Români**
18.35 **Sebastian.** (redifuzare)
19.40 **Sport**
19.59 **Telejurnal Meteo**

20.55 **Clubul celor care muncesc în România Autostrăzi.** Producător Moise Guran
21.00 **Vorbeşte liber!**
22.00 **Biziday**
22.50 **Starea naţiei**
23.55 **Doamne… ce măcel !** - Franţa-Germania-Polonia, 2011. Regia Roman Polanski. Cu: Jodie Foster. Dramă.
01.15 **România văzută altfel.** (R)
01.40 **Telejurnal.** (R)
02.30 **Sport.** (R)
02.50 **Vorbeşte liber!** (R)
03.40 **Tezaur folcloric .** (R) din 25 ianuarie
04.30 **Biziday.** (R)
05.10 **Zestrea românilor.** (redifuzare)
05.35 **Nocturne.** (R) Moderator Marina Constantinescu din 23 ianuarie
06.25 **Teleshopping**
06.55 **Imnul României**

PRO TV

07:00 **Ştirile PROTV.** Ce se întâmplă, doctore?
10:00 **La Maruta.** (r)
11:30 **Trandafirul negru (r)**
12:30 **Dădaca.** Ep. 12, an 6. Este povestea unei tinere rămasă fără serviciu, Fran Fine, care, în timp ce umbla din uşă în uşă încercând să vândă produse cosmetice, nimereşte la casa lui Maxwell Sherffield, un cunoscut producător de la Broadway. Având nevoie de cineva care să aibă grijă de cei trei copii ai săi, acesta îi oferă lui Fran slujba de guvernantă. Alegerea se dovedeşte a fi cât se poate de inspirată, pentru că în scurt timp, Fran cucereşte inimile copiilor, dar şi pe cea a lui Maxwell.
13:00 **Stirile PROTV**
14:00 **Trandafirul negru**
15:00 **Puterea destinului.** (r)
17:00 **Ştirile PROTV**
17:30 **La Maruta**
19:00 **Ştirile PROTV**

20:30 **Cine sunt?** acţiune Hong Kong 1998. Cu: Jackie Chan, Michelle Ferre. Jackie Chan este singurul supravieţuitor al unui accident de avion în jungla Africii de Sud, după o misiune de răpire a trei cercetători care eşuează. În urma accidentului, Chan îşi pierde memoria şi astfel întrebarea „Cine sunt?” devine numele lui.
22:45 **Stirile PROTV**
23:15 **CSI: New York.** Ep.14 , an 7.
00:15 **Nikita.** Ep.1, an 2. SUA, 2010-2013 Regia: Danny Cannon. Cu: Maggie Q, Lyndsy Fonseca, Shane West,
01:15 **Cine sunt?** (r)
03:30 **Stirile PROTV.** (r)
05:00 **Dadaca.** (r)
05:30 **La Maruta.** (r)

ANTENA 1

06.00 **Observator.** (live)
08.00 **Neatza cu Razvan si Dani.** (live)
10.50 **In gura presei cu Mircea Badea**
11.40 **Teleshopping**
12.00 **Mireasă pentru fiul meu**
13.00 **Observator.**
14.00 **Mireasă pentru fiul meu.** Formatul de succes internaţional „May I call you mom?” vine în România sub numele de „Mireasă pentru fiul meu”. Cel mai aşteptat show matrimonial din România aduce din nou în centrul atenţiei poveşti de dragoste, întâmplări spectaculoase, reguli dure, confruntări acide, emoţii, suspans şi multe provocări.
16.00 **Observator.** (live)
17.00 **Acces direct cu Simona Gherghe.** (live)
19.00 **Observator.** (live)
20.00 **Observator special cu Octavia Geamanu.** (live)

20.00 **Observator special cu Octavia Geamanu**
20.30 **Poftiti pe la noi!**
22.30 **Un Show Păcătos cu Dan Capatos.** (live)
23.00 **Un Show Păcătos cu Dan Capatos.** (live)
01.00 **Observator (r)**
02.00 **Poftiti pe la noi!** (r)
03.45 **Acces direct.** (r) „Acces Direct” este o emisiune axată pe actualitatea de zi cu zi, în care „vedetele” sunt oamenii obişnuiţi, cu problemele, bucuriile, grijile şi întâmplările lor ieşite din comun. Reporterii speciali aduc în atenţia telespectatorilor precum şi a publicului din platou cazuri impresionante de viaţă, subiecte sociale dar şi ştiri mondene din actualitatea fierbinte a vedetelor şi personalităţilor autohtone.

HBO

06:00 **Salutare, doamnelor!** - Filmul. Comedie, SUA, 2014. Cu: Stephen Merchant, Christine Woods
07:20 **Plan de joc.** Comedie, SUA, 2007. Cu: Dwayne 'The Rock' Johnson, Madison Pettis
09:10 **Jesse Stone: Prezu-mţia de nevinovăţie.** Dramă, SUA, 2012. Cu: Tom Selleck, Kathy Baker, Kohl Sudduth
10:40 **Moulin Rouge!** Muzical, SUA, 2001. Cu: Nicole Kidman
12:50 **Cântecul îngerilor.** Comedie, SUA, 2013. Cu: Harry Connick Jr., Connie Britton
14:20 **Bolt.** Animaţie, SUA, 2008
16:00 **Două vieţi.** Dramă, Germania, 2012. Regia: Georg Maas, Judith Kaufmann.
17:40 **Noe.** Dramă, SUA, 2014. Regia: Darren Aronofsky. Cu: Russell Crowe, Jennifer Connelly, Ray Winstone

20:00 **Viaţa ca o casă.** Dramă, SUA, 2001. Regia: Irwin Winkler. Cu: Kevin Kline, Kristin Scott Thomas, Hayden Christensen, Jena Malone, Mary Steenburgen
22:05 **Activitate paranormală 4.** Horror, SUA, 2012. Regia: Henry Joost, Ariel Schulman. Cu: Katie Featherston, Kathryn Newton, Matt Shively, Aiden Lovekamp, Brady Allen
23:35 **Ray Donovan.** II, Ep. 7
00:30 **Ray Donovan.** II, Ep. 8
01:20 **Sindromul post-divorţ.** Comedie, SUA, 2013. Regia: Stuart Zicherman. Cu: Adam Scott, Richard Jenkins, Catherine O'Hara, Amy Poehler, Mary Elizabeth Winstead
02:50 **Furia.** Acţiune, SUA, 2014.

TVR 2

09.00 Guadelupa Cel mai bun rom din lume 10.00 Holocaust 70 ani 11.10 Teatru Trei surori 14.00 Spre neuitarea lor Oliver Lustig 14.20 5 minute de istorie 15.00 Telejurnal 16.00 Ieri Azi Mâine 16.50 5 minute de istorie 17.00 Hoaţa 18.00 Telejurnal 19.00 De neuitat pentru eternitate 20.10 D'ale lu' Mitică 21.00 Destine ca-n filme 22.00 Ora de ştiri 23.00 Drumul lui Leşe 00.10 Escroci de treabă 01.00 Spre neuitarea lor Oliver Lustig 01.20 5 minute de istorie 01.30 Rezistenţa prin cultură 02.00 De neuitat pentru eternitate

AXN

07.00 Poliţişti fără frontiere 08.00 Mesaje de dincolo 08.55 Calea Misterelor 09.50 Justiţie militară 10.45 Poliţişti fără frontiere 11.45 Mesaje de dincolo 12.40 Conan aventurierul 13.35 Legenda căutătorului 14.30 Numb3rs 15.25 Justiţie militară 16.20 Calea Misterelor 17.15 Conan aventurierul 18.15 Legenda căutătorului 19.10 Poliţişti fără frontiere 20.10 Numb3rs 21.05 Hawaii 5.0 22.00 Camera de refugiu 00.00 Numb3rs 01.00 Minţi criminale 02.00 Hawaii 5.0 02.45 Conan aventurierul

ANTENA 3

6.00 Ştirile dimineţii 10.00 Previziunile zilei cu Sabina Iosub 11.00 Se întâmplă în România cu Maria Coman 12.00 Ştiri 13.00 Se întâmplă în România cu Maria Coman 14.00 Ştiri 15.00 Esenţial cu Alina Petrescu 16.00 Esenţial cu Alina Petrescu 17.00 100 de minute cu Alessandra Stoicescu 18.00 100 de minute 18.45 La ordinea zilei cu Dana Grecu şi Radu Tudor 20.30 Subiectiv 21.30 Sinteza zilei cu Mihai Gadea 23.15 In gura presei cu Mircea Badea 0.00 Ştiri 1.00 Stiri 1.10 Sinteza zilei

PRIMA TV

07.30 Revendicarea 08.30 Click! 09.00 Râzi şi câştigi 09.30 Teleshopping 10.00 Legături de sânge 11.00 Teleshopping 11.30 Fii pe fază 12.30 Codul magicienilor 13.00 Secrete de 13.30 Teleshopping 14.00 Mondenii 15.00 Cireaşa de pe tort 16.00 Trăsniţii 17.00 Legături de sânge 18.00 Focus 19.00 Râzi şi câştigi 19.30 Familii la răscruce 20.30 Sanctuarul – dramă romantică, S.U.A. 2001 22.30 Trăsniţii 23.00 Focus din inima României 23.30 Click! 00.00 Fii pe fază 01.00 Miss fata de la ţară 03.00 Sanctuarul

CINEMAX

07:00 Până peste urechi 08.40 Cuţitul în apă 10.15 Ginger şi Rosa 11.45 Frumoasa mea ţară 13.15 Halo 4: Drumul spre întuneric 14.50 Copilul sălbatic 16.15 Vremea aventurilor 18.00 Cuţitul în apă Dramă, Polonia, 1962 19.35 Gaşca lui Picasso Comedie, Spania, 2012 21.15 O călătorie cu mama The Guilt Trip Comedie, SUA, 2012 23.00 Crimele din Belfast 00.00 Crimele din Belfast 01.05 Michael Kohlhass Dramă, Franţa, 2013 03.05 Elita gangsterilor Gangster Squad 04.55 Lovitură directă

DIVA

06.00 Haven 07.00 Cu sânge rece 08.00 Vedete în devenire – Drama, USA 2010 10.00 Anatomia lui Grey 11.00 În mintea criminalului 12.00 Neveste disperate 13.00 Cu sânge rece 14.00 Harry vrea să se însoare 16.00 Ofiţeri începători 17.00 Anatomia lui Grey 2006 18.00 În mintea criminalului 19.00 Neveste disperate 20.00 Ofiţeri începători 21.00 Răzbunarea dădacei – Thriller, Canada 2012 23.00 Vreau un răspuns! – Comedy 2011 01.00 Jurnalele vampirilor 02.00 Neveste disperate

ACASĂ

06:00 Terra nostra 07.00 Tanar si nelinistit 08.00 Clona 09.15 Regina inimilor 10.30 Puterea destinului 12.00 Ingeri pazitori 13.30 Teleshopping 14.00 Complicea 15.00 Cununa de lacrimi 16.00 Tanar si nelinistit, ep. 4929 17.00 Clona 18.00 Regina inimilor 19.00 Puterea destinului 20.30 Ingeri pazitori 22.00 Complicea Productie: Telemundo 2014 23.00 Terra nostra 00.00 Clona (AP) 01.00 Iubire ca in filme 02.00 Doamne de poveste 03.00 Acasa in bucatarie 04.00 Iubire ca in filme (r) (AP) 05.00 Doamne de poveste (AP)

PRO CINEMA

08:00 La Maruta 09.30 Doamne de poveste 10.30 La Bloc 12.00 La Bloc 13.30 14.30 Diferit de ceilalti 16.30 Roxanne 18.30 Afurisitul de telefon 20.30 LXD: Legiunea extraordinarilor dansatori 22.30 Super-rai Cu: Jonah Hill, Michael Cera, Christopher Mintz-Plasse, Seth Rogen Evan si Seth sunt doi amici care nu se pot desparti nicio clipa unul de celalalt. La sfarsitul anului scolar cei doi prieteni vor pleca spre doua universitati diferite. 00.45 Legiunea extraordinarilor dansatori 2 02.30 Lumea PROCINEMA 03.00 Cine A.M

EUFORIA

06.00 Tori & Dean 08.00 Maestrul gratarelor 09.15 Medici in Santa Monica (r) 10.15 Reteta dragostei 11.30 Proaspat si rapid cu Emeril 12.00 Amantele (r) 13.00 Soare, palmieri si crime 14.00 Dr. House (r) 15.00 Orasul promisiunilor-Beautiful People An de productie 16.00 Mostenitorii 17.30 Hotelul secretelor 19.00 Amantele 20.00 Ally McBea 21.00 Downton Abbey (r) 22.00 Dr. HouseHouse 00.00 Răzbunare 01.00 Ally McBeal (r) 02.00 Sa vorbim despre sex 03.3[illegible] Hotelul secretelor (r)

ANTENA STARS

06:15 Star Magazine 08:10 Star news 09:00 STAR MATINAL (cu Rocsana Marcu si Razvan Botezatu) 12:00 STAR MAGAZINE 14:00 NECENZURAT (cu Adriana Bahmuteanu) 16:00 STAR MAGAZINE 17:00 Agentul Vip (reluare) 18:55 STAR NEWS (cu Andra Trandas) 19:45 RĂI DA' BUNI (cu Mihai Morar) 21:45 STAR NEWS (cu Andra Trandas) 22:00 AGENTUL VIP (cu Cristian Brancu) 00:15 STAR NEWS (cu Andra Trandas) 00:30 Răi da' buni (reluare) 02:30 Agentul Vip (reluare) 04:30 Necenzurat (reluare)

RTL KLUB

06.35 Top Shop 07.00 Desene animate 08.35 Ştiri 09.08 În fiecare dimineaţă! 13.45 Havazin 14.15 Viaţă gustoasă 14.35 Reflector 14.55 Focus 15.20 Budapesta, zi şi noapte (rel.) 16.45 Furtuna (s) 17.50 Dr. Toth 20.20 Budapesta, zi şi noapte (s) 21.40 Între prieteni (s) 22.20 Mentalistul (s) 23.15 Ştiri 23.45 Secolul XXI 0.20 Mentalistul 01.25 Reflector

REDACŢIA NU ŞI ASUMĂ RESPONSABILITATEA PENTRU EVENTUALELE SCHIMBĂRI

DIGI FILM

07.05 Anul Câinelui Com., 2007 08.40 Poarta Dragonului Act., 2011 10.40 Poartă-te ca o doamnă, gândeşte ca un bărbat Com., 2012 12.45 Patru nunti si o inmormantare Com., 1994 14.45 Cred că o iubesc Com., 2007 16.15 Cheia schelet Thriller, 2005 18.00 Dă-te mare şi tare! Com., 2005 20.00 Pasiune periculoasă Thriller, 1998 22.05 Arbitraj Dramă, 2012 23.50 Justiţie criminală Thriller, 2012 01.25 Duşman şi aliat Thriller, 2013 02.55 Motelul groazei Horror, 2007 04.20 Arbitraj Dr[illegible] 2012.

„Noi nu putem fără JA!”

Spune una din cititoarele noastre fidele, câștigătoare a concursului „Premiile de fidelitate Jurnal arădean”.

Începând din acest an, valoarea unui premiu de fidelitate este de 200 de lei FOTO: D.D.

ARAD. Dacă mai întâi au fost surprinși și bucuroși că se numără printre câștigătorii concursului nostru de fidelitate, aceleași sentimente i-au încercat când au venit la redacția Jurnal arădean să-și ridice premiile. Pentru că valoarea acestora a fost majorată de la 150 la 200 de lei! Așadar, cei mai norocoși zece cititori fideli din acest an au fost recompensați, ieri, cu câte 200 de lei. Cei mai mulți dintre ei au spus că vor folosi premiul pentru a-și prelungi abonamentul la Jurnal arădean, ziarul lor preferat.

Aprecierile cititorilor

„Ne-am abonat și vom continua să ne abonăm pentru că ne place ziarul. Eu sunt abonat din anul 2001 și sunt foarte mulțumit de Jurnal arădean. Îl citesc în fiecare zi” - spune Ioan Valea din Cărand. „E un ziar foarte complex, găsești în el de toate, orice te interesează. Îl citim de peste 20 de ani” - adaugă Ecaterina Demian. Și e hotărâtă să-l citească și de acum înainte. Și să participe și la următoarele ediții ale concursului nostru de fidelitate, cu atât mai mult cu cât a câștigat pentru a doua oară.

Și Emilia Hornea a mai avut o dată noroc la „Fidelitate”. „Când am văzut că am câștigat din nou, n-am știut ce să fac: să râd sau să plâng. Sunt abonată la ziar - sub toate denumirile sale - din ,69, de când am venit în Arad. Îmi place să-l citesc. Cel mai mult îmi plac articolele sportive, dar citesc și paginile de modă, și rețetele culinare” - mărturisește Emilia Hornea.

Și Traian Morcan din Hălmagiu e la al doilea câștig cu Jurnal arădean. „Sunt abonat la ziar dinainte de revoluție și sunt foarte mulțumit de el, nu l-am «înșelat» niciodată! Să meargă în continuare tot așa cum a fost, cu tot cu premii și... să ne vedem măcar o dată la doi-trei ani” - spune norocosul fidel. Aflată și ea la al doilea câștig, Maria Baba a mărturisit: „Noi nu putem fără ziar! Cum vine poșta, deloc fugim să luăm ziarul. Ne place să citim știrile, să fim informați” - spune fidela din Sâmbăteni.

DIANA DUȚU
diana.dutu@russmedia.ro

Premiile

Așa cum spuneam, majoritatea câștigătorilor vor folosi cei 200 de lei cu care i-a premiat Jurnal arădean pentru a-și face abonament la ziar. Traian Morca și Ecaterina Demian vor împărți premiul cu nepoții. Petru Merticariu îi va da 50 de lei fiului său „pentru că el a pus plicul”. Și Emilia Hornea îi va dărui o parte din premiu „la băiatul care îmi pune în fiecare lună plicul. Restul o să-l împărțim.” Nicolae Kiss a mărturisit că prima dată va sărbători și apoi... „mai văd eu, poate pun la loto”.

O familie de croitori, la „Personalități arădene”

ARAD. Formați într-o perioadă în care orice meserie putea lesne deveni „brățară de aur” dacă aveai un „maistor” adevărat, cu ucenicia făcută la vestita Cooperativă arădeană „Artex”, cu experiență profesională „finisată” la „Casa de modă”, la „Atelierul de creație” sau ca și croitor al generalilor, Mircea Dan și soția dumnealui, Virginia Dan, sunt invitați, în calitate de personalități arădene, ai proiectului cu același nume al Bibliotecii Județene.

Într-o perioadă istorică în care școlile de meserii au fost desființate, iar meseriașii, tot mai puțini la număr, nu au pe cine să ucenicească în croitorie, familia Virginia și Mircea Dan vin miercuri, 28 ianuarie, de la ora 13.00, să-și afirme dragostea, pasiunea și respectul pentru lucrul bine făcut, pentru haina, care, chiar dacă „nu-l face pe om”, cu siguranță îl definește.

Întâlnirea cu profesioniștii acului va avea loc în sala „Concordia” a Bibliotecii Județene „Alexandru D. Xenopol”. **JA-V.F.**

Soții Dan FOTO: FAN

Consultări fără PLR și PMP

ARAD. Deputatul Eusebiu Pistru este de părere că președintele Klaus Iohannis a procedat corect neinvitând la consultări Partidul Mișcarea Populară și Partidul Liberal Reformator, pentru că acestea, deși au un număr destul de mare de parlamentari, nu ar trebui considerate partide parlamentare. „Partide parlamentare sunt cele care au participat la alegeri și, pe baza voturilor cetățenilor, au câștigat un anumit număr de mandate, nu cele care se formează peste noapte, rupând parlamentari de la partidele celelalte. Trebuie să se termine odată cu migrația politică, să nu mai aibă voie parlamentarii să treacă de la un partid la altul sau să înființeze alte partide, pentru că toate acestea nu fac decât să distorsioneze voința electoratului. Poate că decizia luată de președintele Iohannis a vrut să fie și o atenționare în acest sens, că nu, dacă treci de la un partid la altul, nu mai poți avea pretenția să spui că faci parte dintr-un partid parlamentar”, spune Eusebiu Pistru. **JA-S.T.**

Arădean nevoit să-și sponsorizeze salvarea

Drumul lung către casă al unui arădean rănit într-un accident în lanț în Slovenia a fost posibil cu sponsorizarea Ambulanței.

A fost prins în carambol FOTO:EPA

ARAD. Arădeanului i s-a pus condiția: dacă vrea să se întoarcă în țară, trebuie ca cineva din familie să sponsorizeze Serviciul Județean de Ambulanță cu 1.200 lei, contravaloarea motorinei și a rovignetei. Mai exact, pe contract erau stipulate sumele de 900.36 lei pentru a plăti 164 de litri de motorină și 249 lei taxa de autostradă pentru Ungaria și Slovenia. Altă posibilitate nu exista. În ciuda telefoanelor date celor din conducerea Ambulanței arădene, a exprimării refuzului de a plăti pentru a fi dus înapoi în România, a susținerii dreptului în baza cotizației plătite către sănătate ani de-a rândul de a fi adus în țară pe gratis, în ciuda oricăror argumente, unele chiar cu iz patriotic, răspunsul a rămas același: plata și apoi repatrierea.

„Mă întreb ce se întâmplă cu cei care sunt victime ale unor accidente și ajung prin alte spitale din Europa și poate nu au bani să plătească pentru a fi duși acasă. Statul nu are datoria, mai ales dacă sunt cazuri de acest gen, dacă pacientul este contribuabil al sistemului, să îl aducă în țară? Îl abandonează pur și simplu în vreun spital din străinătate până se poate întoarce pe picioarele lui?”, se întreabă încă pacientul arădean.

A sponsorizat

Într-un final, Teodor Todoca a acceptat să plătească taxa solicitată. În 9 ianuarie, după circa 700 de km de drum, arădeanul a ajuns acasă. Drumul a avut și el peripețiile lui. „Mi s-a spus că voi fi transportat cu o saltea specială, vidată care să asigure imobilizarea. Când am ajuns acasă am aflat că respectiva saltea era în mașină, doar că nu a fost folosită pentru că cei care erau cu mine (n.r șoferul și o asistentă) au considerat că nu e necesară. Și am fost dus pe targă tot drumul”, povestește pacientul.

Nici acum, la ceva vreme după accident, nu poate să înțeleagă cum poate beneficia de tratament gratuit în străinătate, dar trebuie să plătească drumul spre casă. Și nu i se pare corect ca statul român să își abandoneze cetățenii ajunși în urma unor situații excepționale în spitale prin alte țări.

Argumentele SJA

De ce trasport pe bani? Pentru că altă modalitate financiară nu a fost posibilă, ne explică directorul Ambulanței, dr. Raveca Maria Nicoară, și directorul medical, dr. Mircea Merea. „Am primit aprobarea din partea Departamentului pentru Situații de Urgență din cadrul Ministerului Afacerilor Externe pentru a efectua transportul, dar nu au fost alocați bani pentru acest transport”. Bani în buget, la dispoziția serviciului nu există. Toate veniturile, potrivit legii, sunt transferate automat la bugetul de stat. Și, în plus, legea nu permite să se facă plăți în valută. În România alimentarea se face doar pe baza bonurilor de benzină, care nu pot fi folosite în afara granițelor țării. „Singura variantă era să obținem acești bani pe baza unui contract de sponsorizare. Orice încasare, dacă ar fi fost făcută pe factură, intra direct în buget și banii nu mai puteau fi folosiți pentru cumpărarea de motorină în afara țării”, a explicat Merea. În plus, în suma respectivă nu au fost incluse și orele suplimentare efectuate de cei doi angajați. Mai exista o singură variantă, aceea de a fi transportat cu 3 ambulanțe: una pe teritoriul Sloveniei, apoi să se facă transferul către ambulanța din Ungaria, și apoi pacientul să fie preluat de către cei din România. „Am considerat că ar fi fost mult mai complicat și cu mult mai mult disconfort pentru pacient”, a precizat Merea.

În ceea ce privește neutilizarea saltelei la transport, directorul medical precizează că „starea pacientului nu impunea folosirea acestei saltele care ar fi creat un disconfort mult mai mare în timpul transportului. Ar fi fost destul de greu să stai imobilizat atâtea ore ”, a punctat medicul. **JA-M.A.**

Igaș cere schimbarea lui Valeriu Zgonea

ARAD. Senatorul Traian Igaș consideră că actualul președinte al Camerei Deputaților, Valeriu Zgonea, ar trebui schimbat, deoarece nu a dovedit prin nimic că ar merita să ocupe această „funcție pe care a coborât-o la cel mai scăzut nivel din cei 25 de ani post-revoluție prin modul arogant și vulgar în care conduce ședințele în raport cu colegii parlamentari și cu opinia publică”.

„Dacă la început de mandat a vrut să se remarce prin faptul că îl interesează buna gestionare a fondurilor, pe parcursul timpului s-a dovedit a fi cel mai mare consumator de bani publici, dacă ne uităm la deplasările sale prin multe zone exotice din această lume, iar concluzia tristă pe care putem să o tragem este că a făcut mai multe deplasări în străinătate decât în colegiul de deputat unde a fost ales. Consider că deputații sunt îndreptățiți să ceară schimbarea sa astfel încât, din această sesiune, domnul Zgonea să rămână doar o tristă amintire ca vătaful voiajor al deputaților”, mai spune Igaș. **JA-S.T.**

Nu se ating de spațiul verde!

ARAD. Nimeni nu se atinge de spațiul verde din parcurile de la Polivalentă. Nici măcar cu mătură pentru că nimeni nu a câștigat la licitație dreptul de a o ține în mână. O explicație pe care am mai auzit-o de câteva ori dar care nu rezolvă situația. „Nu a fost încă finalizată licitația pentru spațiul verde din zona respectivă” a precizat purtătorul de cuvânt al Primăriei, Corina Drăghici.

De aceea gunoaiele nu sunt adunate cu zilele, poate cu săptămânile, de aceea boschetarii pot transforma banca în pat și spațiul din jurul băncii în coșul de gunoi, de aceea vezi pantaloni și papuci prin iarbă.

Locatarii de la blocurile din zona Polivalentă ne-au sunat la redacție pentru a semnala situația, pe care ei o consideră insuportabilă: nimeni nu mai adună gunoiul în zonă. Ce se întâmplă?

Nu e gata licitația

Răspunsul a venit de la Primăria Arad: „Încă nu e finalizată licitația. În acest moment se analizează ofertele pentru acest sector”, a precizat Corina Drăghici, purtătorul de cuvânt al Municipalității.

Spațiile verzi din Arad sunt împărțite în cinci sectoare, din care două neatribuite. E vorba de sectorul 5 care include și Piața Sportului (Polivalentă) și de sectorul 3 care include zona Sucetate și Aradul Nou. Ceea ce înseamnă că de spațiile verzi din aceste teritorii nu se îngrijește nimeni. Sunt lăsate un pic de izbeliște, chiar dacă sunt în centrul orașului, în văzul lumii, sau într-un cartier al Aradului. Perfect pentru oamenii fără adăpost care le ocupă nestingheriți de nimeni. **JA-M.A.**

Gunoaiele zac pe spațiul verde FOTO:JA

Sute de maşini cu probleme pe şosele

ARAD. Poate că nu suntem chiar cimitirul Europei în ceea ce privește parcul auto, dar nu suntem nici tare departe. Registrul Auto Român Arad (RAR) a organizat, pe parcursul anului 2014, zeci de acțiuni în trafic pentru a depista autovehiculele cu probleme. „Prin controalele tehnice pe care le facem zilnic, eliminăm de pe șosele vehiculele care pun în pericol siguranța participanților la trafic. Este contribuția noastră substanțială la a avea un parc auto cât mai sigur în România", spun cei de la RAR. Acțiunile din 2014 s-au soldat cu verificarea a 1.414 autovehicule în județul nostru. Multe dintre acestea au fost depistate, însă, cu probleme, unele mai mici, altele mai mari. Din capul locului, patru dintre autovehiculele controlate prezentau pericol iminent de accident, șoferii acestora rămânând fără certificatul de înmatriculare. Defecțiunile descoperite la aceste mașini au fost la sistemele de frânare și direcție. „Certificatul poate fi redobândit numai după efectuarea unei inspecții tehnice la reprezentanțele Registrului Auto Român", au mai spus cei de la RAR.

Cu sutele

Statisticile RAR arată că 21,29 la sută din mașinile oprite în trafic în județul Arad au avut diferite probleme tehnice, cum ar fi proasta funcționare a instalației electrice de iluminare și semnalizare, defecțiuni ale sistemului de frânare, starea necorespunzătoare a șasiului, caroseriei sau pneurilor ori jocuri anormale în mecanismul de direcție sau în articulațiile punților față și spate. Alte 0,57 la sută dintre autovehiculele oprite în trafic au avut probleme legate de identificare. Mai precis, seriile poansonate pe șasiu sau caroserie difereau față de cele din acte sau culoarea mașinii era alta decât în documente. Din cele 1.414 vehicule verificate, 3,68 la sută nu aveau inspecție tehnică periodică sau aceasta era falsă, iar la 0,72 la sută dintre mașini au fost depistate depășiri ale nivelului maxim admis al emisiilor poluante.

Și sancțiunile

Inspectorii RAR nu au trecut cu vederea neregulile descoperite și au aplicat nu mai puțin de 372 de sancțiuni care se traduc, practic, prin faptul că 372 de certificate de înmatriculare au fost reținute. Totodată, pentru defecțiunile depistate la mașina pe care o conducea, un șofer a rămas și fără permisul de conducere. Asta pentru că acțiunile celor de la RAR au fost organizate în colaborare cu Poliția Rutieră, instituție care are dreptul de a reține documentele. **JA-A.G.**

Nu reflectă parcul auto

Cei de la RAR țin, însă, să ne liniștească puțin. „Rezultatele controalelor desfășurate în trafic nu reflectă starea generală a parcului auto din România, deoarece echipajele mixte R.A.R. – Poliție opresc pentru verificare doar acele vehicule care sunt susceptibile de a prezenta defecțiuni", spun inspectorii.

Au controlat peste 1400 de vehicule FOTO: A.G.

Jonglerii cu deszăpezirea

CJA a emis ordine de ieşire din bază pentru o serie de utilaje de deszăpezire, toate acestea pentru a face economii la buget.

Au scos şi reintrodus utilajele în baze FOTO: A.G.

ARAD. Bugetul mic al județului, dar și condițiile meteorologice, care trec dintr-o extremă în alta, i-au făcut pe cei de la Consiliul Județean Arad (CJA) să adopte mai multe măsuri pentru a face economii. Una dintre măsuri se referă la utilajele de deszăpezire. Cum vremea a fost caldă, mai caldă decât era normal în această perioadă, CJA a dat ordin de scoatere din baze a șapte utilaje de deszăpezire. „Am scos din baze utilajele respective pentru a face economii la buget. Odată ieșite din baze, pentru vehiculele cu pricina nu au mai fost plătite orele de staționare", a declarat Cristian Drăgan, administratorul județului. Însă acum meteorologii anunță că vremea se înrăutățește. Iar acest lucru se poate vedea cu ochiul liber. Ca atare, cele șapte utilaje au fost reintroduse de duminică în baze. „Am dat ordin de intrare în baze pentru a întregi numărul de 27 de utilaje, câte acționează pentru deszăpezirea drumurilor județene. Sperăm ca vremea să nu se înrăutățească prea tare. Momentan, meteorologii anunță fulguieli slabe, lapoviță, dar nimic care să ne înspăimânte. Cu toate acestea, trebuie să fim pregătiți de intervenție, dacă este cazul", a mai spus Drăgan.

> Am scos din baze utilajele respective pentru a face economii la buget
> **CRISTIAN DRĂGAN**

Le scot din nou

Dacă valul de frig și precipitații va trece, CJA ar putea emite un nou ordin de scoatere din bază a utilajelor de deszăpezire. „În funcție de cum evoluează vremea, dacă riscul de precipitații va trece, probabil că vom emite un nou ordin de scoatere a utilajelor de deszăpezire din baze. Așa nu vom mai plăti ore de staționare și vom reuși să facem economii la buget", a anunțat administratorul județului. Însă un lucru nu trebuie uitat: vremea este capricioasă și, uneori, imprevizibilă. Așa că nu se știe momentul în care va fi emis ordinul de ieșire din baze a utilajelor și nici momentul în care acestea ar putea fi reechipate și introduse în baze. **JA-A.G.**

15 ani de închisoare pentru criminalul de la hotel

A fost condamnat pentru crimă FOTO: JA

ARAD. Bărbatul care și-a omorât prietenul de pahar într-o cameră de hotel a fost condamnat la 15 ani de închisoare. Judecătorii Tribunalului Arad au dat sentința în acest caz, inculpatul a atacat-o la Curtea de Apel Timișoara, dar magistrații de aici au confirmat hotărârea instanței din orașul nostru. Așa că inculpatul Costică Popescu a fost condamnat la 15 ani de închisoare pentru comiterea infracțiunilor de omor deosebit de grav și tâlhărie. Potrivit procurorilor Parchetului de pe lângă Tribunalul Arad, în data de 9 noiembrie 2013, Popescu a închiriat o cameră de hotel unde s-a cazat împreună cu prietenul lui, Petru Emeric Balint. Aici s-au pus să bea, dar Popescu a pus la cale un plan diabolic: să își snopească prietenul în bătaie și să îi fure banii.

Inculpatul i-a aplicat victimei o lovitură cu o sticlă în cap, victima a căzut la pământ, iar Popescu a început să îl lovească cu picioarele, sărind cu genunchii pe pieptul lui Balint. În urma loviturilor, victima a suferit o serie de leziuni la cap, la coaste, dar și rupturi ale unor organe interne, respectiv plămân și ficat. Din cauza rănilor foarte grave, Balint a decedat. Criminalul a fugit din hotel cu suma de 2.500 de lei, furată de la cel pe care l-a snopit în bătaie, iar victima a fost descoperită de abia după două zile de o femeie care a mers să facă curat în cameră.

La scurtă vreme a fost depistat și suspectul, acesta fiind prins de polițiști în Lugoj. Acesta a stat în arest preventiv pe toată durata procesului, magistrații prelungind lună de lună mandatul la cererea procurorilor. Acum Costică Popescu își va petrece ani buni după gratii pentru fapta pe care a comis-o. **JA-A.G.**

Prinşi cu nereguli la volan

ARAD. Polițiștii rutieri au depistat mai multe persoane care au săvârșit infracțiuni în trafic. Un bărbat de 23 de ani a fost prins în timp ce conducea o autoutilitară prin Covăsânț, dar numele de înmatriculare fuseseră luate de pe o altă mașină. Un alt tânăr, de 22 de ani, circula prin Șicula având numere de înmatriculare nemțești montate pe mașină, dar care nu sunt valabile în România. Cu toții s-au ales cu dosare penale. **JA-A.G.**

SC DITRE INTERNATIONAL SRL, producator canapele
Angajeaza:

- confectionere la masina de cusut_
- operatori calculator masina Pantograf, CNC in fabrica (masini taiat pal, burete, tesatura)
- tamplari
- tapiteri
- muncitori necalificati

Oferim:

- contract de munca pe perioada nedeterminata,
- salarii atractive,
- bonuri de masa,
- transport gratuit,
- analize la angajare gratuite.

Informatii la sediul firmei din Arad,Str. a-III-a,Zona Industriala Vest, Nr. 3, tel . 0257/216611,0257216610 intre orele 9-14 de luni pana vineri,

SC DITRE INTERNATIONAL SRL VINDE CANAPELE LA SEDIUL FIRMEI

Sport

„Sunt mulţumit de toţi cei nou veniţi, s-au integrat repede, sunt un plus”

Roland Nagy, antrenor UTA BD

5

echipe au fost repartizate în seria de recalificare pentru prima grupă valorică a Campionatului Național de baschet masculin Under 14. Alături de băieții ce reprezintă BC Valbon Arad, pregătiți de profesorii Valeria și Bogdan Bondor, din seria a IV-a fac parte: CSU Ploiești, Glaudius Târgu Mureș, CSȘ 4 București și Galactica Brașov.

13 judoka arădeni vor lupta pentru medalii

DEVA. 13 arădeni au făcut pasul spre faza finală a CN Under 18 la judo (Craiova, 6-8 februarie), după etapa zonală de la Deva. Iată-i pe judoka Aradului calificați: Ana Grozav, Alexandra Ionescu, Ovidiu Bejan, Răzvan Burtea (toți LPS), Emeric Bogoj, Dariu Volinter (ambii LPS-CSU Aurel Vlaicu), Casandra Rusniac, Andrada Bălaș, Daniela Buboiu, Paul Ponta, Coriolan Cristea (toți CS Municipal), Roxana Ștefan (Sântana) și Marc Boldiș (Nădlac). **JA-D.L.**

Ștefan „Pitiu” Bicski FOTO: L.S.

Ofertă refuzată de la CFR Cluj

MONEASA. În plin cantonament la Moneasa, unul dintre utiști a primit o ofertă ce părea, la prima vedere, de nerefuzat. Proaspăt sosit la echipă, maseurul Ștefan „Pitiu” Bicski a fost sunat, duminică dimineața, de către Eugen Trică, pentru un „transfer” la CFR Cluj. Lui Bicski nu i-a trebuit mult să se gândească, deoarece vrea să continue la UTA. De fapt, nici bine nu a sosit, el fiind cooptat în stafful medical doar cu câteva zile înainte de cantonament. „Nu mă duc la CFR Cluj, deși am promisiuni că totul va fi bine” - ne-a spus Bicski. Cei doi au colaborat acum mai bine de un an la FC UTA. **JA-L.S.**

UTA, cu gândul la promovare

Roland Nagy spune că noii veniți s-au acomodat bine în cantonament, iar finalitatea ar urma să se vadă la vară.

Cl. Tudor et comp. trag tare la Moneasa, în așteptarea unui retur „de foc” FOTO: LEO SFÂRA

MONEASA. UTA continuă să se pregătească fără nicio problemă în cantonamentul de la Moneasa, doar vremea mohorâtă oferind bătăi de cap antrenorilor. „Nu ați vorbit cu cei de la vreme, să arunce și ceva zăpadă pe aici?” - întreabă, șugubăț, antrenorul Roland Nagy.

După cucerirea „vârfului” Izoi, duminică, fără accidentatul Strătilă, UTA a avut două antrenamente pe terenul (denivelat) de la Dezna, în cursul zilei de ieri. Roland Nagy deplânge vremea, dar și lipsa unor terenuri bune de antrenament, însă are o mulțumire, faptul că noii-sosiți s-au acomodat repede și bine.

Mulţumit de achiziţii

Transferați pentru a duce UTA în liga secundă, Cl. Tudor, Piț, sau Silaghi, alături de „veteranul” Strătilă, au primit numai cuvinte de laudă de la antrenorul Roland Nagy. „Sincer să fiu, mă uit la ei cu admirație, sunt un model pentru cei tineri. Se pregătesc foarte bine, deși nu au mai efectuat un cantonament montan de multă vreme. Nici ei, nici Botiș sau Varga, dar se antrenează cum poate nu am crezut nici eu. Cu siguranță, noii sosiți vor duce un plus la echipă, iar finalitatea o așteptăm la sfârșitul campionatului, după cele 12 finale, când vrem să aducem bucurie în sufletul arădenilor, printr-o promovare. Cei nou sosiți, alături de Strătilă, care și-a reînoit angajamentul cu noi, sunt jucători de calitate, îi știm cu toții. I-am văzut și la meciul cu Szeged, de la Gyula, și pot spune că sunt mulțumit de ei” - spune Nagy.

Atenţie la Mama Mia

Discutând despre promovare, Nagy spune că trebuie atenție și la Becicherecu Mic. „Sebișenii s-au întărit foarte mult, au trei puncte avans, va fi o luptă frumoasă. Dar, să nu uităm echipa din Becicherec, în ciuda faptului că le-a plecat doi jucători, câte unul la Sebiș și la UTA” - a conchis Nagy.

LEO SFÂRA
leo.sfara@russmedia.ro

A sosit S. Leucuţa

Absent din cantonamentul UTA-ei, din cauza unei accidentări în timpul meciului din „familie”, de dinaintea plecării la Moneasa, S. Leucuța s-a alăturat, până la urmă, colegilor, iar de ieri a intrat în programul de pregătire.

Participanţii la Cupa Presei la baschet FOTO: JA

S-a scris a zecea filă în Cupa Presei la baschet

ARAD. Cinci formații s-au întrecut în cadrul ediției cu numărul zece a Cupei Presei la baschet. După ce s-au duelat în sistemul „fiecare cu fiecare”, echipele de pe primele două locuri, „Combinata N” (formată din Flavius Berki - Jelen, Angel Rotar - West Tv și Dan Lazăr - Aradon), respectiv RomaniaTenis.ro (Marius Herța, Daniel Dragoș și Ciprian Malița) s-au întâlnit în finala mare, câștig de cauză având ocupanta locului secund la finalul competiției regulate, scor 12-9.

În finala pentru bronz au triumfat reprezentanții LiveArad (Paula Crăciun, Călin Moga, Vald Sârb, Adrian Pintea și Sorin Haut), 9-6 cu Jurnal Arădean (Alin Gherasim, Daniel Munteanu și Dragoș Salvețiu).

În concursul de aruncări libere, destinat reprezentantelor sexului frumos, s-au impus cele două arbitre, Emilia Răchită și Gianina Andriescu, urmate de Anela Freer (Tenisfan) și Paula Crăciun (LiveArad). **JA-D.L.**

Transformă nemulţumirea în siguranţă!
ARTEX SCM
SOCIETATE CU TRADIȚIE ÎN DOMENIUL TEXTIL,
ANGAJEAZĂ
♦ CONFECȚIONERI ÎMBRĂCĂMINTE sau PERSOANE CUNOSCĂTOARE DE MESERIE, pentru cusut;
♦ MECANICI MAȘINI de cusut;
♦ MAIȘTRII și TEHNOLOGI în pregătirea producției.
OFERIM: *climat de lucru european; *salarii motivate în acord individual și regie; *tichete de masă; *primă de transport - prezență;, *premii; *un singur schimb; *asistență medicală..
Angajările se fac pe bază de probă de lucru.
DETALII: telefon : 0357- 408275; 0357- 408276
(752326)

A câştigat „Cupa Unirii” la box

IAȘI. Pugilistul arădean Marius Tătar (Motorul „Silva Lazăr”) a impresionat la „Cupa Unirii”, câștigând într-o manieră entuziasmantă categoria 91 Kg. Elevul maestrului Florian Barna se pregătește pentru participarea la Cupa României de seniori, eveniment programat între 17-21 februarie la Brăila.

Tot acolo vor urca în ring, dacă se vor găsi resurse financiare, alți doi pugiliști cu experiență legitimați la clubul cu cea mai longevivă activitate din orașul nostru. Este vorba despre Iulian Morar (un sportiv născut în comuna Vârfurile, care face cinste urbei) și Cătălin Roșu. „Sunt mulțumit de modul în care s-a prezentat Tătar la această competiție și sper să producă surpriza la Cupa României”, spune Florin Barna, antrenorul echipei din Aradul Nou. **JA-D.S.**

Florian Barna FOTO: JA

Copil va urca 37 de locuri!

ARAD. „Tunarul din Carpați” și-a confirmat renumele și la Australian Open, unde a stabilit un record, servind un as cu 242 km/h, grație celor 4 succese reușind un salt de 37 de locuri în ierarhia ATP, care va fi dată publicității la finalul Grand Slamului de la Melbourne.

Arădeanul a strâns 70 de puncte la Antipozi, dar și aprecierea iubitorilor sportului alb din toate colțurile lumii, presa internațională având numai cuvinte de laudă după meciul cu campionul en-titre, elvețianul Stan Wawrinka.

După experiența de la Antipozi, Copil, care va urca de pe locul 194 pe 157 ATP, cu un total de 316 puncte, a revenit în Europa, urmând a participa, la finele acestei săptămâni, în calificările unui turneu ATP, având de ales între Zagreb și Montpellier. „Sper să îmi mențin jocul pe care l-am arătat la Australian Open. Intru în teren doar cu gândul să câștig, indiferent de cine este de partea cealaltă a fileului”, este noua viziune a lui Marius Copil.

Tenismenul arădean a reușit, în Australia, cel mai bun joc din carieră. **JA-D.L.**

EUROSMART I.P.U.R.L.
lichidator judiciar
al S.C. TIMENA IMPEX S.R.L.
VINDE PRIN LICITAŢIE PUBLICĂ URMĂTORUL ACTIV IMOBILIAR:

INTRAVILAN CU SPAŢIU COMERCIAL, spaţiu comercial construcţie metalică în suprafaţă construită de 1.506 mp cu teren aferent de 6.369 mp, Macea, Dj 709b, km 19+500, judeţul Arad
Preţ: 123.329 euro + TVA

Licitaţia se ţine în data de 02.02.2015 orele 14.00 la sediul EUROSMART IPURL Arad, str. Dr. I. Georgescu nr. 4A. În caz de neadjudecare licitaţia se va repeta, în aceleaşi condiţii, în data de 09.02.2015 respectiv 16.02.2015 la ora 14:00.
Înscrierea la licitaţie se face până în 30.01.2015, 06.02.2015 respectiv 13.02.2015 ora 14:00.
Cei care doresc să participe la licitaţie trebuie să achite garanţia de participare, care este 10% din valoarea bunului/bunurilor + TVA.
Informaţii privind condiţiile de participare la licitaţii şi caietul de sarcini se pot obţine la sediul EUROSMART IPURL ARAD 310087, str. Dr. I. Georgescu nr. 4 A.
Tel. 0257-257143; 0357-100134; 0732-712904. E-mail: office@eu-smart.ro (865088)

EUROSMART I.P.U.R.L
lichidator judiciar
al S.C. Interamerican Trading S.R.L.

VINDE PRIN LICITATIE PUBLICĂ:

Teren Intravilan cu depozit de porumb-spirt - 962 mp
Calea Aurel Vlaicu nr. 274/D, pe fosta platformă industrială Indagrara

PRET TOTAL 35.875 EURO +TVA

Licitaţia se ţine în data de **03.02.2015** ora **09:00** la sediul **EUROSMART IPURL** ARAD 310087 str. Ioan Georgescu nr. 4 A. În caz de neadjudecare licitaţia se va repeta, în aceleaşi condiţii, în data de **10.02.2015 la ora 09:00.**
Înscrierea la licitaţie se face până în **02.02.2015 respectiv 09.02.2015 ora 14.00.**
Cei care doresc să participe la licitaţie trebuie să achite garanţia de participare, care este 10% din valoarea bunului/bunurilor + TVA.
Informaţii privind condiţiile de participare la licitaţii şi caietul de sarcini se pot obţine la sediul EUROSMART IPURL ARAD 310087, str. Dr. I. Georgescu nr. 4 A.
Tel. 0257-257143; 0357-100143; 0732-712904. E-mail: office@eu-smart.ro (86508)

SC TEXTILE MEDICALE SRL
Arad, ZONA INDUSTRIALA VEST, Str. III, nr. 1

angajeaza:

Operatori confectioneri la masini de cusut industriale;

Cerinte:
- Experienta profesionala relevanta in domeniu
- Seriozitate si spirit de echipa
- Disponibilitate program de lucru pe 2 schimburi

Oferim:
- Conditii optime mediu de lucru
- Salarizare avantajoasa conform competentelor
- Prima de prezenta
- Prima de productie in functie de performantele obtinute
- Tichete masa din prima zi de angajare
- Transport asigurat (inclusiv decontare abonamente transport)

Informatii suplimentare :
CV-urile se depun la sediul societatii, fax **0257 274 200** sau e-mail : ***alina.caras@textilemedicale.ro***
Informatii suplimentare se pot obtine la telefon: **0722 670 036** sau **0257 467 609.** (852097)

SCP EXPERT SPRL practicieni în insolvenţă

EXPERT SPRL Arad, lichidator al **SC PEGASUS FLY&DRIVE SRL Arad dosar nr. 637/108/2012** anunţă vânzarea conform legii 85/2006 prin licitaţie publică, deschisă, cu strigare a următoarelor bunuri mobile:

- **autoturismului Chevrolet aveo berlina, fabricaţie 2007, 1399cm3, benzină, rulaj 53300 km, la preţul de 1.440 EUR la care se adaugă TVA;**
- **copiator color Konica Minolta 1.500 lei, copiator Minolta 900 lei, laptop Toshiba 300 lei, pc cu soft 1.200 lei, camera video Panasonic 240 lei, mobilier 780 lei;**

Licitaţia va avea loc în data de **18.02.2015, ora 13,00** la sediul societăţii lichidatoare din Arad str.D. Bolintineanu nr.5, jud. Arad.
Garantia pentru înscrierea în licitaţie este de 10% din valoarea de pornire. Înscrierea şi achitarea garanţiei la licitatie se pot efectua până în data de 18.02.2015 ora 13,00 la sediul societăţii lichidatoare.
În caz de neadjudecare a bunurilor la preţul de strigare licitaţia se reia în fiecare zi de miercuri la aceaşi oră, cu reducerea preţurilor de strigare dar nu mai mult de 50% din preţul stabilit initial.
Anunţurile referitoare la licitaţiile organizate de EXPERT SPRL se găsesc şi la adresa **www.expertarad.ro**, rubrica "Vânzări-Licitaţii"
Relaţii privind lista bunurilor mobile, caracteristici tehnice, preţ de strigare etc. se pot obţine la tel. 0257/259740 sau 0723562433 d-na Farcaş Adina sau zilnic la sediul societăţii lichidatoare din Arad, str. D. Bolintineanu, nr.5, jud. Arad. (865087)

SCP EXPERT SPRL practicieni în insolvenţă

EXPERT SPRL, lichidator judiciar al **SC MINI GRUP SRL, dosar 4232/108/2013 al Tribunalului Arad,** vinde cf. Legii 85/2006 prin licitaţie publică, cu strigare:
Imobil situat în Păuliş, DN7, înscris în CF 30620 Păuliş provenit din conversia pe hârtie a CF 3499 Paulis, cad.2981/2,CF 300621 Păuliş provenit din conversia pe hârtie a CF 3499 Păuliş, cad.690 , CF 300622 Păuliş provenit din conversia pe hartie a CF 3499 Păuliş, cad.691, **compus din teren cu staţie distribuţie carburanţi şi clădire deservire la preţul de pornire de 290.000 Euro**
TVA conform Cod fiscal.
Caietul de sarcini al imobilului este disponibil la sediul lichidatorului judiciar începând cu data de 26.01.2015.
Licitaţia va avea loc în data 29 ianuarie 2015, ora 12,30 la sediul lichidatorului din Arad, str.D.Bolintineanu, nr.5, jud.Arad.
În caz de neadjudecare licitaţia se reia în data de 10 februarie 2015, 19 februarie şi 27 februarie 2015 în acelaşi loc, la aceeaşi oră şi în aceleaşi condiţii, fără reducerea preţului de pornire în licitaţie.
Garanţia pentru înscrierea în licitaţie este de 50.000 euro şi se achită până cel tarziu în ziua licitaţiei. Înscrierile şi achitarea garanţiei se pot efectua până în data de 29 ianuarie 2015, ora 12.00.
Relaţii la tel. 0257-259740, 211495 dna Anghel Dana sau zilnic între orele 9,30 -16,00 la sediul societăţii lichidatorului judiciar. (865087)

Societate comerciala
angajeaza
muncitori calificati, mecanici utilaje si muncitori necalificati
pentru lucrari in constructii.
Telefon 0735233721 (853112)

Publicitate 0257/280.904

TRIDAL INSOLVENCY EXPERTS

TRIDAL INSOLVENCY EXPERTS SPRL
Arad, Piata Avram Iancu, nr. 16 A, ap. 28
0722317488; 0745514161
office@tridal.ro - www.tridal.ro

TRIDAL INSOLVENCY EXPERTS SPRL,
In calitate de lichidator judiciar
ANUNTA TOTI CREDITORII DEBITORULUI
SC PROMETEU CONSTRUCT SRL

sediul in Sambateni, nr. 615A, jud. Arad , inmatriculata la ORC Arad sub nr. J02/2015/2007, avand CUI R 20899530, ca fata de aceasta societate a fost deschisa procedura simplificata de faliment prevazuta de Legea nr. 85/2014, prin incheierea civila nr. 4/12.01.2015 pronunţată de Tribunalul Arad, Secţia a II-a Civilă, în dosarul 5601/108/2014.

Termenul limita pentru inregistrarea cererii de admitere a creantelor asupra averii debitorului este data de **27.02.2015**. Nedepunerea cererii in termenul de admitere a creantei, pana la termenul mai sus mentionat, atrage decaderea din drepturile privind creanta pe care o detineti impotriva debitorului, conform art. 114 din Legea privind procedura insolventei.

Alte termene stabilite: Termenul limita pentru verificarea creantelor, intocmirea, afisarea si comunicarea tabelului preliminar al creantelor este data de :**20.03.2015.** Termenul de definitivare a tabelului de creante este la data de : **16.04.2015.** Prima Adunare generala a creditorilor va avea loc in data de **26.03.2015**, ora **14.00** la sediul lichidatorului judiciar provizoriu. Termenul de depunere a contestatiilor impotriva tabelului preliminar al creantelor este de ***7 zile de la publicarea acestuia in Buletinul Procedurilor de Insolventa.***

Debitorul **SC PROMETEU CONSTRUCT SRL** are obligatia ca in termen de 10 zile de la deschiderea procedurii sa depuna la dosarul cauzei documentele prevazute la art. 67 alin 1 din Legea nr. 85/2014 privind procedura insolventei.
Informatii suplimentare la telefon 0722317488, 0745514161, 0729806545 sau la sediul profesional al lichidatorului judiciar. (865054)

aradjob.ro

Program mare publicitate: pe B-dul Revoluţiei, nr.62 luni-vineri: 9.00-16.00

Angajez barbati fara limita de varsta pentru magazin de servicii funerare
cerinte
- posesor permis categoria B
- seriozitate
Tel: 0728690120 (796556)

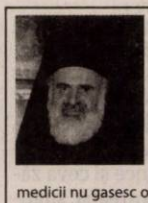

In atentia tuturor oamenilor necajiti de pretudindeni,
Problemele dumneavoastra au luat. sfarsit. Parintele ANTON vine tocmai din IERUSALIM cu leacuri, plante si licori miraculoase,rezolvand astfel orice fel de problema printr o singura sedinta chiar si prin telefon pe baza datelor personale.daca simtiti ca nu mai aveti nicio sansa in viata,sau lipsiti de vlaga,ori partenerul v a parasit,sau aveti probleme de sanatate in care medicii nu gasesc o solutie, nu ezitati sa apelati la parintele anton.este unicul parinte care a castigat un congres international rezolvand cele mai multe si dificile cazuri prin maslurile si metodele sale stiute doar de el.
El poate rez urmatoarele cazuri: dezleaga cununiile legate, scoate farmecele si argintul viu din trupul oamenilor, vindeca de boli precum psoriazis, impotenta, boli de piele, aduce spor de bani in familii ,vindeca de alcoolism si multe altele.apelati cu inceredere si viata vi se va schimba la **tel:0736 863 423**

MULTUMIRI
ZOLTAN DIN ARAD TIN SA I ADUC MII DE MULTUMIRI PARINTELUI ANTON DEOARECE MI A READUS SOTIA INAPOI DUPA 7 LUNI DE DESPARTIRE SI SUNT DIN NOU UN OM FERICIT!

MADALINA DIN ARAD STABILITA IN GRECIA,VREAU SA I MULTUMESC PE ACEASTA CALE PARINTELUI ANTON SI TOTODATA PRIETENEI MELE MARIA CARE MI A DAT NR PARINTELUI ANTON
CARE MI A LECUIT BAIATUL DE FARMECE SI BLESTEME SI I A SCOS ARGINTUL VIU. (863910)

MGA
ANGAJEAZĂ:
MONTATORI schelete tapiţerie; TÂMPLARI MAŞINIŞTI; LIPITORI burete; TAPIŢERI; OPERATORI maşini cusut; FEMEIE de SERVICI.
Informaţii la tel: 0722 500 354 (841176)

EUROSMART SOLUTIONS

EUROSMART I.P.U.R.L. - lichidator judiciar al S.C. Trans MDM S.R.L.
VINDE PRIN LICITAŢIE PUBLICĂ

CASĂ CU TERENUL AFERENT
Situată în SÂNTANA, Str. Cloşca, Nr. 32, Judeţul Arad
Construcţie - Suprafaţă Desfăşurată 175 MP. Teren 765 MP,
înscrisă în CF. nr. 300399/Sântana, Nr.Top. 866, 867
PREŢ: 14.279 Euro + TVA

Licitaţia se ţine în data de **02.02.2015** ora **10.00** la sediul **EUROSMART IPURL** ARAD 310087 str. Ion Georgescu nr. 4 A. În caz de neadjudecare licitaţia se va repeta, în aceleaşi condiţii, în data de **09.02.2015, 16.02.2015** respectiv **23.02.2015 la ora 10:00.**
Înscrierea la licitaţie se face până în **30.01.2015, 06.02.2015, 13.02.2015 şi în 20.02.2015 ora 14:00.**
Cei care doresc să participe la licitaţie trebuie să achite garanţia de participare, care este 10% din valoarea bunului/bunurilor.
Informaţii privind condiţiile de participare la licitaţii şi caietul de sarcini se pot obţine la sediul EUROSMART IPURL ARAD 310087 Ion Georgescu nr. 4 A.
Tel. 0257-257143; 0357-100134; 0732-712904; E-mail: office@eu-smart.ro (865090)

Talon valabil până în 31 martie 2015

EVIDENŢIAZĂ-TE!

Text: **DATA apariţiei:**.....
.....
.....
.....
.....
.....
.....
.....

Date personale:
Nume şi Prenume:
Telefon:
Buletin de identitate:

TALON + PREŢUL CATEGORIEI AFERENTE

Anunţurile se preiau zilnic, la ghişeu, până în ora 16^{00}, după această oră, se pot prelua doar prin intermediul sistemului online de preluare al anunţurilor disponibil pe www.jurnalaradean.ro . Anunţurile de mică publicitate din Jurnal Arădean se publică pe baza talonului din ziar
Redacţia nu îşi asumă responsabilitatea pentru conţinutul anunţurilor de mică publicitate!
JURNAL ARĂDEAN

Timpul zboară.
Fii cu un pas înaintea lui!

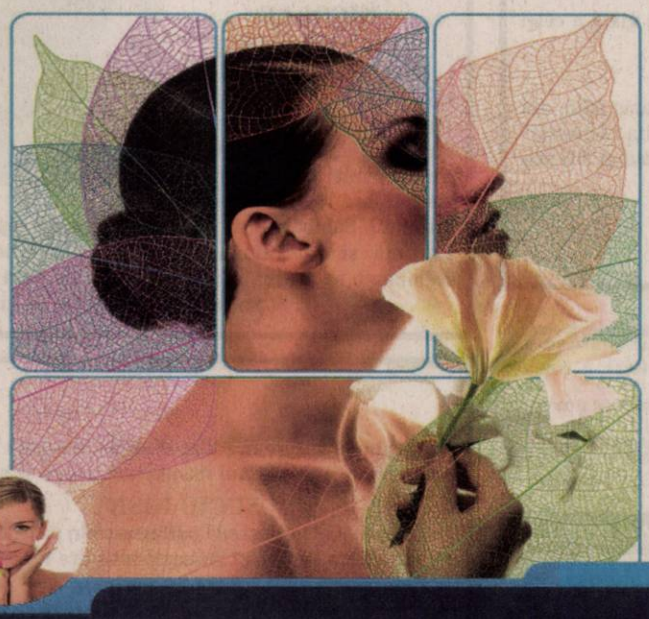

Păstrază-ți sănătatea și frumusețea pielii cu cele mai inovatoare proceduri laser. Cea mai modernă tehnologie laser, DEKA Synchro FT, cele mai noi metode de tratament, cei mai buni specialiști dermatologi sunt acum la dispoziția ta în cadrul noului Centru de Dermatologie MedLife Arad. Totul pentru frumusețea ta!

Call center: 0257 960
www.medlife.ro
(H-750221)

SISTEMUL MEDICAL MedLife

AutoSchunn

Centru autorizat de vânzări și service Mercedes-Benz
www.auto-schunn.ro

Arad, Calea Radnei nr. 247
Tel. 0742 036 917

Începe 2015 cu motorul și parbrizul impecabile!

Ofertă elemente de filtare de origine Mercedes-Benz

Filtru combustibil
185 Lei +TVA
Filtru ulei
60 Lei +TVA
Filtru aer
278 Lei +TVA

Ofertă ștergătoare de parbriz de origine Mercedes-Benz

Set ștergătoare parbriz
60 Lei +TVA
Set ștergătoare parbriz
65 Lei +TVA
Set ștergătoare parbriz
79 Lei +TVA

Pentru Mercedes-Benz Actros

Competitor:
după 150 frânări succesive

Înlocuire plăcuțe și discuri Actros axă față
2300 RON +TVA
piese și manoperă incluse, pachet promotional

Avantaj pentru afacerea dumneavoastră!

Disc de origine Mercedes-Benz:
după 500 frânări succesive

Înlocuire plăcuțe și discuri Actros axă spate
2000 RON +TVA
piese și manoperă incluse, pachet promotional

(750224)

SOFTWARE SYSTEMS
TECHNOLOGIES

PROGRAME PENTRU AFACEREA TA

0732 727 727
www.s2s.ro

Vânzare, Facturare & Contabilitate Primară

Restaurant & Gestiune Hotelieră

(751343)

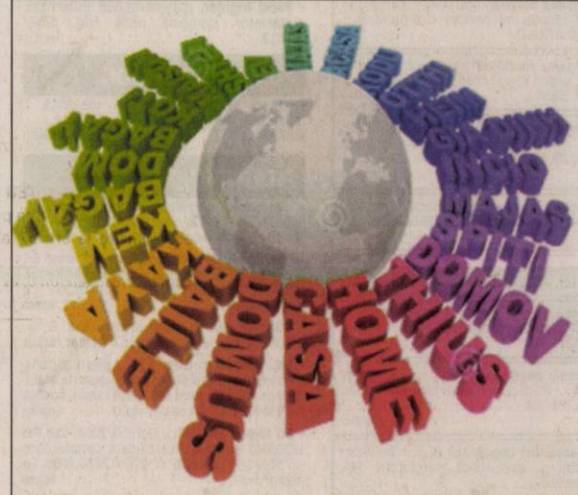

CURSURI INTERACTIVE DE LIMBI STRĂINE !

În fiecare marți

LIMBA	LIMBA	LIMBA
turcă	italiană	spaniolă
16:00-17:00	17:00-18:00	18:00-19:00

ARAD, B-dul Revoluției nr. 81

Asociația Delta a tinerilor arădeni
CALYPSOYOUTH

/calypsoyouth
evscalypsoyouth@gmail.com

Acest proiect este finanțat cu sprijinul Comisiei Europene. Aceasta publicație (comunicare) reflecta numai punctul de vedere al autorului si Comisie nu este responsabila pentru eventuala utilizare a informațiilor pe care le conține.

(750262)

Societate Comerciala din Arad
cauta sa angajeze
personal pentru Call Center si Customer Service Support.
Norma intreaga sau part time.

Cerinte:
Vorbitori de limba
Germana-Engleza, Franceza-Engleza, Germana-Franceza
Cunostinte solide IT (Windows-Linux)
Trimiteti CV pe adresa: roeurots@rdslink.ro
Informatii suplimentare la: **0257 251111** sau **0744589993**
Luni-Vineri intre orele 10-14
(862893)

ARAD ONLINE
www.aradon.ro
o marcă russmedia

Program mica publicitate: pe B-dul Revoluției, nr. 81 luni-vineri: 8.00-18.00, duminică: 9.00-13.00.

ANIVERSĂRI

Cu ocazia împlinirii a 50 ani de căsătorie dorim iubiților noștri părinți, POP DUMITRU și HERMINA din Cladova, „La Mulți Ani" fericiți împreună și multă sănătate din partea fiicelor Hermina și Florica, ginerii Mihai și Florin, nepoților Radu și Alexandra

P.A.B. ROMANIA SC **PAB ROMANIA** SRL

angajeaza:

Lacatus confectii metalice
Sudor electric (MIG-MAG)
Vopsitor industrial
Stivuitorist

Informatii âla telefon: **0747-021276**,
intre orele 09.00 – 17.00
si la adresa: str Gradina Postei nr 1, Micalaca.
(850674)

S.C. **TROTA România** s.r.l., din **Cluj**, **selectionează tineri șoferi profesioniști cu categoriile C + E,** preferibil, cu cel putin 2 ani de experientă pe TIR. Se lucrează numai in echipaj, pentru efectuarea de transporturi frigorifice in Comunitatea Europeană. După fiecare 2 luni pe comunitate, se dă o săptămână de concediu, firma asigurând transportul cu avionul, dus si întors. Se asigură un minim între salarul de bază si diurne, care depinde de categoria profesională și de vechimea în firmă.

Informatii despre locul si ora interviului, la tel. 0740295418, numai după trimiterea, la soferitir@trota.ro, unui CV si copii de pe următoarele documente: Buletin; Pașaport; Permis de conducere; Cartela tahograf; Atestat de marfă; Cazier judiciar și cazier auto; Caracterizare de la ultimul loc de muncă.

A se abtine toți cei ce nu întrunesc conditiile mai sus arătate.
(831281)

GARSONIERE

• **Cumpăr garsonieră,** apartament 1 cameră, banii jos, 0755.483.216, 0746.055.126. 842254

• **Vând garsonieră** pe Patriei lângă Teba, mobilată, 8.000 Euro, etaj I, 0730.196.546. 865017

AP.1 CAMERĂ

• **Cumpar Apartament** 1camera- Garsoniera plata pe loc 0742781651, 0722273759 864994

• ●**Vând apartament** 1 cameră, Praporgescu, 20.000 Eur, amenajat parţial, ☎0721.915.771. 853103

AP.2 CAMERE-ARAD

• **Acum cumpăr apartament 2- 3 camere, garsoniere. Plata pe loc!!! 0752.510.776.** 842293

• **Cumpăr apartament** 2- 3 camere, plata pe loc, 0746.055.126, 0724.512.512. 842254

• **Cumpar Apartament** 2- 3 camere plata pe loc, 0752113316, 0721670839 864996

• **Vând apartament** 2 camere neamenajat, situat pe Iuliu Maniu P3, parter. Informaţii telefon 0744.142.035. 839517

• **Vând apartament** 2 camere, Fortuna, parter înalt, semidecomandat, amenajat, mobilat, 24.000 Euro. Tel. 0754.606.539. 853119

• **Vând apartament** 2 camere, UTA, et. 1, bloc reabilitat, amenajat, 23.500 Euro, 0755.790.452. 853121

AP.3 CAMERE-ARAD

• **Vând apartament** nou la Ared cu 3 camere, amenajat şi utilat, preţ 55.000 Euro. Telefon 0772.172.795. 865016

• **Vând apartament** ultracentral, 3 camere, suprafaţă 169 mp, pe str. Horia nr.3, etaj 2. Tel. 0757.914.298. 855188

• **Vând apartament** 3 camere, zona 300, et. 2, decomandat, 2 balcoane, 39.000 Euro, 0753.352.435. 853117

APARTAMENT LA CASĂ

• **Vând apartament** la casă, apartament 4 camere, zona Podgoria, 0749.586.726. 861868

CASE-ARAD

• **Vând casă** Aradul Nou, 4 camere, cărămidă, Molidului 18, termotecă gaz, 49.000 Euro, 0744.849.390. 853082

• **Vând casă** în Micălaca, str. Fluierului nr.2, 95.000 Eur, ☎0722.782.353. 855141

• **Vindem ultimele** 2 case din cartierul Tei-Gai, construcţii moderne cu suprafaţa utilă 195 mp, 4 camere, terasă, bucătărie, garaj, 3 băi, birou, curte individuală. Casă cu suprafaţă totală 220 mp- 50.000 Euro+ TVA; casă cu suprafaţa totală 468 mp- 60.000 Euro+ TVA, 0727.377.619. 852113

CASE-JUDEŢUL ARAD

• **Vând (schimb)** casă 4 camere, 2 băi, 2 coridoare, bucătărie casa scării, cămară, pivniţă, 2 curţi+grădină în Curtici, 35.000 Eur,☎0752.425.210. 853880

• **Vând urgent** două case în Bodrogul Nou, teren 1.900 mp, 10 km de Arad, preţ negociabil la vedere. Telefon 0756.127.392. 853087

TERENURI JUDEŢ

• **Vând teren** 1.600 mp la deal în Covăsânţ, ideal pentru construcţie casă de vacanţă. Informaţii telefon 0721.235.004. 853844

• **Vând 5** ha pământ la Horia. Telefon 0745.471.203. 855199

IMOBILE CHIRII

• **Închiriez apartament** 2 camere decomandate, mobilat tineret, utilat complet, zona Kaufland- 1, ☎0257/255687 862486

• **Închiriez apartament** trei camere (ne)-mobilat Vlaicu, decomandat, centrală, parter, 0744.546.579. 863932

• **Închiriez apartament** la casă, 3 camere, zona Podgoria. Telefon 0752.135.575. 865014

• **Închiriez apartament** 2 camere, Confecţii, etaj 1, decomandat, 2 balcoane, termopan, gresie, faianţă, parchet, mobilat, utilat, 150 Eur negociabil+ garanţie. Telefon 0742.140.457. 865096

• **Închiriez urgent** garsonieră utilată complet (Vlaicu), mini bucătărie, ☎0751.382.017, 0257/380344. 854331

• **Închiriez urgent** garsonieră mobilată, utilată complet Piaţa Gării. Telefon 0786.592.475. 865021

• **Dau în** chirie apartament 3 camere mobilat parţial, încălzire necontorizată, Micălaca- Miorita, 130 Eur. Tel. 0763.676.487. 865729

• **Închiriez casă** cu etaj (310 mp), zonă centrală. Ideal sediu firmă. Tel: 0722.293738. 783912

SPAŢII COM-ARAD

• **Închiriez sală** evenimente, sală pentru proiecţie, birouri, depozit. Telefon ☎0727.892.162. 853036

• **Închiriez 2- 6** încăperi ultramodern, pentru- birouri, demisol- zona Primărie, 0722257409. 852071

SCHIMB LOCUINŢE-ARAD

• **Schimb casă** cărămidă Aradul Nou, Molidului 18 cu apartament 2- 3 camere, diferenţă. Telefon 0752.510.776. 853080

• **Schimb apartament** cu 2 camere, de pe Dr. Ioan Suciu (fosta Maiakovsky) pe apartament cu 3 camere în aceeaşi zonă. Plătesc diferenţă. Tel: 0722.293738. 853081

OFERTE LOCURI DE MUNCĂ

• **Angajăm şofer** profesionist (C+E) transport marfă pe comunitate. CV- uri: vikspeed@yahoo.com

• **Angajăm şoferi** tir pentru transport intern marfă posesor permis categ. B,C,E, atestat profesional, card tahograf. Tel. 0729.039.058.

• **Angajăm asistent** de laborator sau generalist. Relaţii la telefon ☎0728.442.165. 861833

• **Angajăm brutari** şi personal producţie, cu sau fără experienţă, ☎0730.030.119. 863943

• **Angajăm electrician** automotive. Detalii: 0257/218077, 0257/218076.

• **Angajăm operatori** războaie ţesut, operatori maşină cusut. Salariu, bonuri, primă, transport, ☎0257/288035.

• **Angajăm persoană** cu experienţă pentru contabilitate primară, e- mail: contabilitate@panpro.ro

• **Angajăm personal** pentru fast- food. Tel. 0744.828.934.

• **Angajez şofer** cu experienţă 7,5 tone, intern. Tel. 0722.360.631.

• **Angajez şoferi** distribuţie, profesionişti, maxim 65 ani, manipulanţi, ☎0729.206.198, 0720.002.846.

• **Angajez bărbaţi** intervenţie. Obligatoriu Păncota, cu permis categoria B, ☎0740.072.687.

• **Angajez muncitori** calificaţi, necalificaţi, sediul Arad, producţie Ususău. Tel. 0752.358.802.

• **Angajez personal** pentru bucătărie, bar, ospătar. Informaţii la tel 0723.199.491. 864992

• **Angajez cameristă** cu contract muncă, pensiune Micălaca. Tel. 0728.009.656. 865040

• **Firmă angajează** femei pentru curăţenie. Tel. 0722.547.392.

• **Firmă pază** angajează agenţi securitate pentru obiective noi. Telefon 0784.221.456.

• **Firmă pază,** angajează agenţi pază, zona Curtici- Vladimirescu. Tel: 0746.284.759. 865022

• **Restaurant angajează** ajutor bucătar, pizzar, cu experienţă, serozitate. Tel. 0753.928.971.

• **SC angajează** şofer autocamion transport internaţional. CV- uri: office@olimpictrans.ro. Telefon 0742.208.855.

• **Societate confecţii** textile angajează personal călcat- ambalat cu experienţă, 0740.163.752.

• **Societate construcţii** angajează finisori şi constructori structuri. Relaţii telefon 0741.514.685.

• **Spălătorie haine** angajează femeie pentru călcat. Tel. 0722.267.617.

PRESTĂRI SERVICII

• **Execut lucrări** instalaţii termice şi sanitare, preţuri avantajoase. Telefon 0744.516.459. 865010

DECESE

Cu profundă durere anunţăm încetarea din viaţă a celei care a fost mamă, soacră şi bunică,

SANISLAV MARIA.

Înmormântarea va avea loc astăzi, 27 ianuarie 2015, ora 13:00, la Cimitirul Eternitatea. Nu te vom uita niciodată!

Familia îndoliată Sanislav Călin, Claudia şi Bianca

• **Reparăm, tapiţăm** canapele, colţare, scaune, rolete, domiciliul clientului. Telefon 0724.208.683. 862464

CONSTRUCŢII

• **Aduc balast,** nisip, sort, pământ, lemne foc, ridic moloz, ☎0747.206.371. 831916

• **Aduc balast,** nisip, sorturi, lemne, ridic moloz, 0754.772.222. 853084

• **Vând lemne** foc tăiate, crăpate şi calitate. Telefon 0721.592.572. 852308

• **Vând lemne** 4 metri ster, la 500 lei. Tel. 0743.899.445. 855136

AUTO STRĂINE

• **Vând Mercedes** 1994 înscris în Ro, 2.500 Euro dubă lift, 0751.905.632. 865061

• **Vând Renault** Clio, an fabricaţie 1997 airbag volan, servo direcţie, stare bună de funcţionare, ultimul ITP 1.11.2014, 0742.865.019. 862461

GARAJE

• **Închiriez garaj** zidit, Polivalentă, 160 lei, eventual vând 10.000, ☎0745.925.658. 830131

ELECTRONIC PLUS

• **Vând frigider,** maşină spălat automată, congelator, combină, ladă frig, 0257/ 210613. 853116

POŞTA LUI CUPIDON

• **Masaj erotic,** rafinament, eleganţă, 7 maseuze seducătoare şi discrete, ☎0720.411.562. 865053

PIERDERI

• **Pierdut certificat** constatator nr. 530332/31.08.2012 aparţinând firmei Jurj Marius Global Admin I.I. îl declar nul. 865056

• **Pierdut dosar** acte constitutive firma SC Daily Ad 2 SRL, CUI 30556319, număr înmatriculare J02/906/2012, act constitutiv. Le declar nule. 865080

• **Pierdut permis** port armă seria B nr. 076089 pe numele Luca Ioan. Îl declar nul. 865020

• **S.C. Euro** Men Grup S.R.L., pierdut carte intervenţie şi registru special pentru AMEF Datecs DP 500 seria 14035926, seria fiscală AR 0364024717. Le declar nule. 865059

• **SC Rimax** Bau SRL, J02/650/2004, CUI RO 16328943 pierdut 2 certificate constatoare nr. 50030/ 02.09.2005 şi 9527/ 29.03.2005. Le declar nule. 865000

PLANTE-FLORI

• **Vând baloţi** de lucernă. Tel. 0743.029.943, 0749.874.824. 831789

• **Vând tărâţe** şi făină. Telefon ☎0744.190.192. 773939

• **Vând 100** baloţi paie curate, neplouate, paie amestec fân, ☎0786.594.746. 819519

ANIMALE-PĂSĂRI DOMESTICE

• **Cumpăr vaci** slabe, grase, lipsă calciu pentru abator. Telefon 0745.505.122. 853062

• **Vând câine** boxer de 6 luni. Preţ 300 lei, ☎0752.425.210. 865079

• **Vând găini** ouătoare tinere. Tel. 0741.391.909. 831784

• **Vând vacă** Bălţată Românească gestantă, luna IX- a. Informaţii tel. 0771.741.638. 853835

• **Vând vacă** gestantă 8 luni. Tel. 0749.487.876. 853133

• **Vând vacă** pentru sacrificat şi porci graşi. Tel. 0756.390.458. 864959

• **Vând 10** bucăţi grăsuni 30- 35 kg/buc., rasă carne, 0744.855.910. 853005

• **Vând 2** porci la 130 şi peste 200 kg, 0723.419.271. 862404

MAŞINI,UTILAJE,INSTALAŢII

• **Vând combină** Clas Cosmos masa 2m şi disc 3,20m, stare funcţionare. Telefon 0733.910.153. 853818

ÎMPRUMUTURI FINANCIARE

• **IFN acordă** împrumuturi financiare pensionarilor, angajaţilor, PFA, I.I. Informaţii 0729.660.774.

DIVERSE

• **Cumpăr mobilă** din lemn curbat, fotolii, măsuţe, cărţi şi alte obiecte vechi, 0744.203.945. 853110

• **Cumpăr pene** vechi şi noi, 40 lei/kg, fier, neferoase, 0755.513.202. 843917

• **Vând cărţi** (100 volume). Preţ foarte bun. Tel. 0721.915.771. 853099

• **Vând cazane** ţuică, diferite mărimi, preţ avantajos. Telefon 0744.133.862. 853090

• **Vând cazane** pentru ţuică din aramă, la comandă. Telefon 0746.549.644. 842292

• **Vând sare** bulgări, asigur transportul. Telefon 0740.675.277. 865031

• **Vând servici** de masă de 6 persoane din porţelan şi garnitură tacâmuri 12 persoane. Tel. 0751.162.750, 0771.320.852. 865018

• **Vând termopane** second- hand la cel mai mic preţ, made Germania, 0751.905.632. 865060

• **Vând 2** cauciucuri de iarnă 185/65/15 puţin uzate, radio casetofon J.V.C.Bifonic, ţuică prune 50 grade cu 20 lei/litru, ☎0722.979.890. 852160

• **Vând porci,** 6 bucăţi, 100-120 kg bucata, 8 lei/kg. Tel: 0257.534329.

Publicitate mica: 0257/210.775 MARE: 0257/280.904

Cu nemărginită durere în suflet, anunţăm decesul celui care a fost iubitul nostru soţ şi tată,

IOVĂNESCU NICOLAE
din Sâmbăteni
în vârstă de 60 ani,

un soţ devotat, un tată exemplar şi un om de o aleasă omenie. Înmormântarea va avea loc miercuri, 28 ianuarie 2015, ora 13,00 de la domiciliul din Sâmbăteni nr. 350. Îţi vom purta veşnică recunoştinţă şi vei rămâne pururea în inimile noastre. Dumnezeu să te aibă în pace şi să îţi dea viaţă veşnică!

Soţia Luci, fiul Răzvan cu Teodora

Cu profundă durere în suflet anunţăm trecerea în nefiinţă a celui care a fost bunul nostru tată, socru şi bunic,

SUCIU IOSIF.

Dumnezeu să-l ierte şi să-l odihnească în pace! Înmormântarea va avea loc azi, 27 ianuarie 2015, ora 12,00 de la Capela Cimitirului din Sântana I (Crişana).

Fiica Cornelia, ginerele Iosif, fiul Mircea, nora Ecaterina şi nepoţii Nicoleta, Alina şi Adrian cu prietena Alina

Cu durere în suflet anunţăm decesul celei care a fost mamă, soacră, bunică, străbunică,

CISMAŞ ANA.

Înmormântarea va avea loc azi, 27 ianuarie 2015 ora 15:00 la Cimitirul Eternitatea. Nu te vom uita niciodată.

Fiica Lenuţa, ginerele Ion, nepoţii Monica şi Cristian, strănepoţii Dan şi Miruna

Cu adâncă durere în suflet anunţăm decesul celei care a fost draga noastră mătuşă,

SCHÖN SABINA
(născută RUCK)
din Grăniceri.

Fie-i ţărâna uşoară! Înmormântarea va avea loc miercuri, 28 ianuarie 2015, ora 14:00, în Germania.

Nepoţii Mariana şi Ghiuri cu familiile lor

Cu durere în suflet şi profundă tristeţe anunţăm trecerea la cele veşnice a celei care ne-a fost mamă, bunică şi străbunică,

TOMA LENA.

Înmormântarea va avea loc astăzi, 27 ianuarie 2015, ora 13:00, de la capela Cimitirului Ortodox Aradul Nou.

Familia îndoliată

Cu profundă tristeţe anunţăm trecerea în nefiinţă a iubitei noastre mamă, soacră şi bunică,

MĂRCUŞ SOFIA
din Sântana.

Dumnezeu să o ierte şi să o odihnească în pace! Înmormântarea va avea loc astăzi, 27 ianuarie 2015, ora 14:00, de la capela Cimitirului din Sântana I (Crişana).

Familia îndoliată

JURNAL ARĂDEAN

Aveti ceva de vanzare sau poate cumparati ceva, aveti servicii de nerefuzat ori pur si simplu va cautati sufletul pereche?

Arădenii trebuie să ştie!

JURNAL ARADEAN
MICA PUBLICITATE

PROGRAM
Luni-Vineri 8:00 - 18:00
Duminica: 9:00 - 13:00

Arad B-dul Revolutiei nr 81
Telefon: (+40) 0257-210.775

Anunţurile de deces se publică GRATUIT!

Cu durere în suflet anunţăm încetarea din viaţă după o lungă suferinţă a celei care a fost mamă şi soţie,

prof. PUF ADINA,

la 59 ani.

Înhumarea va avea loc miercuri, 28 ianuarie 2015, ora 13,00 de la Capela Cimitirului Pomenirea.

Familia îndoliată Puf

CONDOLEANŢE

Tatăl meu, eroul meu şi luptătorul meu,

IOVĂNESCU NICOLAE,

îţi doresc drum bun şi să îţi găseşti locul lângă ai noştri cei plecaţi. Până când ne vom revedea voi avea grijă de tot ce ai lăsat.

Te iubesc tată,
fiul Răzvan

Cu imensă durere în suflet ne despărţim de prea iubitul nostru ginere, cumnat şi totodată prieten în momentele grele prin care am trecut,

NICU IOVĂNESCU.

În aceste clipe grele dorim familiei lui

NICU

putere pentru a înfrunta acest moment greu, iar lui

NICU

îi mulţumim pentru tot ce a făcut pentru noi şi îi dorim să se odihnească în pace până când ne vom revedea cu toţii!

Mama soacră Maria şi
familia dr. Pintea Cornel şi Emilia

O rugăciune, o floare, o lumânare pentru cel care a plecat mult prea repede dintre noi,

IOVĂNESCU NICOLAE.

Sincere condoleanţe familiei greu încercate!

Victor, Mădă şi Voicu Braiţ

Sincere condoleanţe familiei greu încercate acum la despărţirea de cel care a plecat dintre noi,

IOVĂNESCU NICOLAE.

Cătălin Braiţ

Cu inimile îndurerate, ne rugăm pentru odihna veşnică a celui care a fost un om de aleasă omenie,

IOVĂNESCU NICOLAE.

Sincere condoleanţe familiei greu încercate!

Familia preot Braiţ Ioan şi Voichiţa

Un om minunat a plecat dintre noi, un suflet curat a urcat între îngeri. Cuvintele noastre de mulţumire şi respect să te însoţească mereu, dragă

NICU,

acolo în lumea mai bună în care te-ai dus. Vei rămâne mereu în inima noastră. Dumnezeu să te odihnească!

Marian şi Mirela

Un suflet mult prea bun, mult prea generos, o fiinţă minunată printre oameni s-a înălţat acolo unde Dumnezeu îi va da un loc de cinste în Împărăţia Sa,

NICU IOVĂNESCU.

Suntem alături de tuşa Luci şi de Răzvan. Dumnezeu să-i odihnească sufletul bun şi nobil!

Gheorghiţa şi Mirel

Colectivul „S.C TAKATA ROMANIA –SCULĂRIE" este alături de familia îndoliată la trecerea în nefiinţă a celui care a fost

NICU IOVĂNESCU.

O inimă generoasă a încetat să mai bată lăsând în urmă durere şi tristeţe,

NICU IOVĂNESCU.

Nu te voi uita niciodată.

Puşa

Împărtăşim durerea şi suntem alături de Luci şi Răzvan în ceasul despărţirii de soţul şi tatăl,

NICOLAE IOVĂNESCU.

Dumnezeu să-l odihnească!

Tatiana Alb şi familia

Sincere condoleanţe şi întreaga noastră compasiune pentru prietenii noştri, Luci şi Răzvan în momentele grele pricinuite de pierderea celui care a fost soţ şi tată,

NICOLAE IOVĂNESCU.

Fam. Cociş Viorel

Colectivul Secţiei Clinice Medicina Muncii este alături de asistenta şefă, Monica Hăbuc în durerea pricinuită de pierderea bunicii sale dragi şi îi transmitem sincere condoleanţe! Dumnezeu să o odihnească!

Colegii de la Liceul Teoretic „Gheorghe Lazăr" din Pecica îşi exprimă întreaga compasiune faţă de trecerea în nefiinţă a celui care a fost

profesor BILA CONSTANTIN.

Dumnezeu să-l odihnească în pace! Sincere condoleanţe familiei îndoliate!

Nu putem opri clipa tragică a destinului, încercăm dincolo de durerea nemărginită să transmitem un gând de mângâiere familiei îndoliate acum la despărţirea de prietena şi colega noastră,

prof. ADINA PUF.

Fam. Iordache, Mang, Sarafolean, Irhaşu, Şurahi

Cu durere în suflet ne luăm rămas bun de la

prof. ADINA PUF,

un om cu alese calităţi morale şi intelectuale. Dumnezeu să o odihnească în pace! Suntem alături de familia îndoliată şi transmitem sincere condoleanţe!

Familia Ursu Ciprian şi Diana

În faţa marilor dureri ne plecăm în tăcere. Un gând de alinare şi mângâiere pentru Teo şi Mircea la despărţirea de draga noastră prietenă,

ADINA.

Voichiţa-Petre Lixandru, Stela Poenar

Suntem alături de familia îndoliată, în momentele grele pricinuite de trecerea în nefiinţă a celui care a fost,

TEOREAN PETRU,

în vârstă de 64 ani din Ineu.

Sincere condoleanţe!

Păntiuţ cu familia

Suntem alături de familia Sabău în durerea pricinuită de pierderea celor care au fost

GRUSCHINCZKY GHIZELA

şi

SABĂU LAURA.

Dumnezeu să le odihnească în pace!

Familia Rădulescu

MULŢUMIRI

Mulţumim tuturor celor care au participat la înmormântarea celei care a fost

HRENCIUC MĂRIOARA

soţie, mamă şi bunică. Dumnezeu să o odihnească!

Soţul Dumitru, fiica Vioara,
nepoata Lavinia cu soţul Uwe

COMEMORĂRI

Dragă

MIRELA

dacă ai fi trăit îţi spuneam La mulţi ani. Astăzi, 27 ianuarie 2015 ai fi împlinit 56 de ani.

Te plâng părinţii, sora Firuţa cu cumnatul Nelu şi nepotul Bogdănel, copiii tăi Cătălin cu fetiţa lui Iasmina, Cătălina cu fetiţa ei Ellia, mătuşile şi toţi verişorii tăi

De un an de zile/ Eu te-aştept mereu/ Să vii din nou acasă/ Să-ţi spun cât mi-e de greu,

VIOREL FEDUŞ.

Când dorul greu mă apasă/ Şi-mi este tare greu/ Mă iau şi plec de acasă/ Până la mormântul tău/ Acolo îţi spun durerea/ Ce inima îmi apasă/ Aprind o lumânare/ Şi plec cu greu acasă. Dormi în pace suflet blând!

Mama Emilia şi surorile
Ica şi Maria cu familiile

Tristă şi neuitată este ziua de 27 ianuarie când în urmă cu doi ani a plecat dintre noi draga noastră soră, soţie şi cumnată,

CARACIONI
ESTERA.

Nu te vom uita niciodată. Cât ai trăit te-am iubit, cât vom trăi te vom plânge.

Fratele Mişi, soţul Ioanci,
cumnata Mărioara

O clipă de aducere aminte la 6 ani de când cea mai bună soţie, soră, mătuşă şi cumnată,

LUCREŢIA DRĂGAN

a plecat la cele veşnice, lăsând în urmă multe amintiri frumoase şi o mare durere. Dumnezeu să-ţi dea odihnă veşnică!

Soţul Ghiţă cu familia

Ne este dor de tine mamă/ De faţa-ţi zâmbitoare/ Te regretăm atât de mult/ Absenţa ta ne doare tare. Au trecut 9 ani de la decesul soţiei şi mamei,

HERBEI
MARIA SANDA
din Bârsa.

Să te iubim ne-a fost uşor, să te uităm e imposibil.

Soţul Lăiţă, fiica Dorina şi
ginerele Radu

Ninsori abundente la New York FOTO: EPA

Furtună de nea istorică

NEW YORK. Primarul orașului New York a avertizat duminică asupra producerii unei furtuni de zăpadă care ar putea fi „una dintre cele mai importante din istoria acestui oraș", relatează AFP. Această furtună, însoțită de rafale violente de vânt aduce ninsori abundente în nord-estul SUA luni și marți, a anunțat serviciul național de meteorologie, care a emis un avertisment de viscol pentru New York și Boston, până la frontiera canadiană. În urma acestui episod s-ar putea forma un strat de 60-90 de centimetri de zăpadă la New York, potrivit primarului Bill de Blasio. „Pregătiți-vă pentru ceva mai rău decât ce am văzut până în prezent", a insistat el. „Newyorkezii nu trebuie să plece la drum mâine", a declarat primarul, afirmând, de asemenea, că școlile vor fi probabil închise marți. Duminică seara, numeroase supermarketuri din oraș au fost luate cu asalt de locuitorii îngrijorați. Peste 50 de milioane de persoane din nord-est ar putea fi afectate de această furtună de zăpadă, care riscă să paralizeze transporturile.

Demis Roussos FOTO: FAN

A murit Demis Roussos

ATENA. Cântărețul grec Demis Roussos a murit weekendul acesta într-un spital particular din Atena. Demis Roussos a făcut parte din trupe precum We Five et the Idols în anii 60, înainte de a deveni solistul grupului Aphrodite's Childs, cu vocea sa având un timbru deosebit și ușor de recunoscut. El s-a lansat într-o carieră solo începând din 1971.

„Mr. Bean" își vinde bolidul

LONDRA. Interpretul lui „Mr. Bean", comicul Rowan Atkinson, a decis să își vândă bolidul McLaren F1, pe care speră să obțină circa 10 milioane de lire sterline, scrie The Independent. „Este timpul ca altcineva să se bucure de ea", a declarat el despre mașina care poate atinge până la 240 km/h și a fost cumpărată cu aproape două decenii în urmă.

Potrivit The Independent, a fost nevoie de aproape un an pentru ca McLaren-ul să fie reparat, după ce Atkinson a intrat cu el într-un copac și un felinar, în august 2011.

SURSA: AGERPRES

Sunt câștigătorii actorilor

Cea de-a 21-a gală SAG Awards a avut loc duminică seara la Shrine Auditorium din Los Angeles.

Eddie Redmayne FOTO: EPA

LOS ANGELES. Filmul „Birdman", de Alejandro González Iñárritu, a obținut, duminică seară, cel mai important trofeu la cea de-a 21-a gală a premiilor decernate de Sindicatul actorilor americani (Screen Actors Guild/ SAG), unde s-a impus la categoria „cea mai bună distribuție", informează Reuters.

Lungmetrajul „Omul Pasăre sau Virtutea nesperată a ignoranței/ Birdman", de Alejandro González Iñárritu, a primit acest prestigios premiu la o zi după ce a fost recompensat cu un alt trofeu important în acest sezon hollywoodian, cel decernat de Sindicatul producătorilor americani (Producers Guild of America, PGA). Această dramă cu accente comice este considerată unul dintre marii favoriți la premiile Oscar 2015, care vor fi decernate pe 22 februarie.

SAG Awards este una dintre cele mai urmărite gale din sezonul premiilor cinematografice de la Hollywood, care culminează cu ceremonia Oscar, întrucât actorii alcătuiesc una dintre cele mai mari categorii din rândul membrilor cu drept de vot din Academia de film americană. Din acest motiv, nominalizații lor vor primi numeroase voturi de la membrii Academiei de film americane, organizația care înmânează premiile Oscar.

Trofeul pentru cea mai bună distribuție acordat de Sindicatul actorilor americani este echivalentul premiului Oscar pentru cel mai bun film acordat de Academia americană. În ceea ce privește interpretările individuale, Sindicatul actorilor americani i-a premiat pe Julianne Moore (rol principal, „Still Alice"), Eddie Redmayne (rol principal, „The Theory of Everything"), Patricia Arquette (rol secundar, „12 ani de copilărie/ Boyhood") și J.K. Simmons (rol secundar, 2Whiplash"), artiști care, în urmă cu două săptămâni, au câștigat Globul de Aur în categoriile echivalente. Cel de-al doilea film regizat de Angelina Jolie, „De neînvins/ Unbroken", a primit premiul pentru cea mai bună echipă de cascadori. SURSA: MEDIAFAX

Patricia Arquette FOTO: EPA

Alexandra
Născută în zodia rac este pasionată de dans și drumeții.

www.aradon.ro
Mai multe poze cu Alexandra

Dau tonul în gastronomie

Concursul internațional Bocuse d'Or de la Lyon reunește chefi din întreaga lume.

Se întrec timp de două zile FOTO: EPA

BUCUREȘTI. Cei mai buni experți ai gastronomiei mondiale se întâlnesc, din nou, la Lyon, unde vor prezenta noile tendințe ale acestei arte în cadrul concursului internațional Bocuse d'Or. Pentru trofeul Bocuse d'Or se vor întrece maeștri ai gastronomiei, care vor trebui să dea dovadă, în timpul competiției, de creativitate și spontaneitate. Timp de peste 5 ore și jumătate, marți și miercuri, fiecare dintre chefii aflați în concurs trebuie să gătească un preparat cu carne de pasăre și un preparat din pește. Juriul format din experți va nota abilitatea chefilor de a include specificul regiunii din care provin în crearea preparatului de carne de pasăre. Pentru a face competiția și mai interesantă, pentru preparatul de pește echipele participante trebuie să includă în proporție de minim 50% legume. Una dintre legume va trebui să fie inclusă obligatoriu în rețeta preparatului de pește și va fi stabilită în ziua concursului, prin tragere la sorți, dintre tulpină de țelină, fenicul, dovleac și praz. Potrivit organizatorilor, anul acesta, „uniunea artei și tehnicii va fi o condiție esențială pentru cei care doresc să urce pe podiumul Bocuse d'Or". Printre țările care vor fi reprezentate în concurs se numără Germania, Argentina, Chile, Australia, Statele Unite ale Americii și Islanda. Prima ediție a concursului Bocuse d'Or a avut loc în 1987.

SURSA: AGERPRES

La zăpadă
Câini și stăpâni au ieșit la joacă după ninsorile din ultimele zile de la Minsk. FOTO: EPA

Un trio muzical inedit

WASHINGTON. Extravaganta interpretă Rihanna a lansat o melodie împreună cu Paul McCartney, legendarul membru al formației Beatles și cu rapperul Kanye West, transmite duminică AFP. Intitulată „FourFiveSeconds", balada îmbină vocea puternică a cântăreței născute în Barbados, cu ghitara lui McCartney, unele versuri fiind cântate de Kanye West. Titlul noii melodii, prezentate în versiune acustică, ar putea fi un indiciu asupra viitoarelor albume ale Rihannei și ale lui Kanye West, a căror apariție este așteptată în acest an. Rihanna și Kanye West au mai colaborat înainte pentru melodiile „All of the Lights" și „Run This Town", în cea de-a doua făcând echipă cu Jay Z. Kanye West a produs deja o surpriză în lumea muzicală lansând recent „Only One", o melodie în colaborare cu Paul McCartney. SURSA: AGERPRES

Rihanna FOTO: EPA

Potter cu Hedwig FOTO: FAN

Văd bufnița lui Harry Potter

LONDRA. Animalele care au figurat în distribuția celor opt filme ale seriei Harry Potter vor fi prezentate publicului la „Warner Brothers Studio Tour London - Making of Harry Potter", în perioada 13-25 februarie. Printre cele peste 250 de animale se vor afla Hedwig, bufnița polară, Crookshanks, pisica lui Hermione, broscuța lui Neville sau Mrs. Norris, pisica-sergent a supraveghetorului Filch. SURSA: AGERPRES

Aleasă Miss Univers 2014

WASHINGTON. Reprezentanta Columbiei, Paulina Vega Dieppa, de 22 de ani, este noua Miss Univers. La cea de-a 63-a ediție a concursului desfășurat duminică la Doral (Miami, Florida) ea le-a devansat pe Nia Sanchez din Statele Unite, ocupanta locului al doilea, și Diana Harkhusa din Ucraina, care a completat podiumul. Pe poziția a patra s-a situat olandeza Yasmin Verkheijen, iar pe a cincea, Kaci Fennell din Jamaica. Este a doua oară că o tânără din Columbia câștigă titlul de Miss Univers, după victoria din 1958. Ea a fost desemnată cea mai frumoasă din cele 88 de concurente. Coroana i-a fost transmisă de Miss Univers 2013, Gabriela Isler, din Venezuela, în prezența unui public format din 4.000 de spectatori. SURSA: AGERPRES

Paulina Vega FOTO: FAN

FONDAT 1989, APARE LA ARAD, TEL. 0257/281.802, E-MAIL: REDACTIA.JURNALARADEAN@RUSSMEDIA.RO; PUBLICITATE.JURNALARADEAN@RUSSMEDIA.RO

JURNAL ARĂDEAN

o marcă russmedia

Liviu Andrei, despre performanţele luptelor greco-romane arădene

PAGINA 7

Reţete delicioase pentru cei mici

PAGINA 8

MIERCURI
28 IANUARIE 2015
ANUL XXVII, NR. 7248
12 PAGINI - 1,50 LEI

4° Temperaturile se vor situa între -1 şi 4 grade. Vântul va sufla cu 11 km/h.

DIMINEAŢA AMIAZA SEARA

Bătaie de joc pe handicap

Victime sunt persoanele cu dizabilităţi din Arad care sunt nevoite să se adreseze periodic DGASPC.

ARAD. Nu e de ajuns că au un handicap care îi împiedică să ducă o viaţă normală şi le atrage, adesea, stigmatizarea. Sunt umiliţi chiar de instituţia care ar trebui să le apere drepturile. Au devenit ţinta indolenţei unor funcţionari care, în loc să le sară în ajutor, îi tratează ca pe nişte paria. Vorbim despre persoanele cu handicap din judeţul Arad, pe de o parte, şi de Direcţia Generală de Asistenţă Socială şi Protecţia Copilului (DGASPC) Arad, de cealaltă parte.

Mai multe persoane cu handicap şi aparţinători ai acestora ni s-au adresat pentru a reclama bătaia de joc la care sunt supuşi, periodic, de către unii dintre angajaţii DGASPC Arad. Comportamentul nepotrivit al acestora a devenit, în timp, obişnuinţă. Semn că, în afară de cei batjocoriţi, nimeni nu a fost deranjat de atitudinea neadecvată a funcţionarilor. Ceea ce înseamnă fie că funcţionarii nu au şefi, fie că şefii nu-i supraveghează pe subalterni, fie că şi unii, şi alţii sunt... făcuţi din acelaşi aluat. E trist că metehnele angajaţilor Direcţiei se păstrează (ba, chiar se extind) în timp, afectând negativ viaţa persoanelor cu handicap şi a familiilor lor. Asta în ciuda faptului că instituţia şi-a schimbat, anul trecut, directorul. Cutumele funcţionarilor, însă, par a fi atât de puternic înfipte încât sunt foarte greu de îndepărtat... /P.5

Proteste violente în Kosovo

Poliţiştii din Kosovo au recurs la metode drastice – gaze lacrimogene şi tunuri de apă - pentru a-i dezbina pe demonstranţii violenţi, în Pristina. Marţi a fost cel de al doilea protest, din această săptămână, împotriva guvernului. Protestatarii sunt conduşi de un partid de opoziţie şi cer demisia ministrului care reprezintă minoritatea sârbă. FOTO: EPA

Gheorghe Falcă FOTO: JA

Atac la subprefect

ARAD. Edilul local Gheorghe Falcă spune că subprefectul Florentina Horgea a atacat o hotărâre CLM pe care, cu câteva luni înainte, o apărase din punct de vedere juridic în calitate de jurist al Primăriei Arad. /P.6

Un computer pentru fiecare

ARAD. În cadrul proiectului „Un computer pentru fiecare", elevii Liceului „M. Veliciu" din Chişineu-Criş au colectat sisteme de calcul, componente de calculator, care au fost donate colegilor cu posibilităţi materiale modeste. /P.4

Studiu pe autostradă FOTO: JA

Studiu pentru benzinării pe şosele

ARAD. CNADNR a lansat o licitaţie pentru efectuarea unui studiu care să releve dacă avem sau nu nevoie de benzinării, spălătorii auto, băi publice şi restaurante pe autostradă. /P.6

Studenţi

Cele mai atractive ţări pentru studenţii străini, calculând numărul de studenţi străini la 1.000 de studenţi.

	Aflux studenţi
Marea Britanie	176
Germania	113
Franţa	44,8
Austria	44,3
Olanda	31,7
Belgia	31

Grafica: JA Sursa: econtext.ro

320 de bogaţi suspectaţi de Fisc!

Sute de bogaţi din regiunea de vest a ţării, suspectaţi că datorează, fiecare, peste un milion de lei la Fisc!

ARAD. Peste 300 de oameni bogaţi care locuiesc în regiunea de vest a ţării (judeţele Arad, Timiş, Caraş-Severin şi Hunedoara) au intrat în vizorul Fiscului. Este vorba despre persoanele fizice „cu risc fiscal mai mare de 1 milion de lei" - adică persoane care au o avere atât de mare încât datoriile lor la stat depăşesc milionul de lei!

În primă fază, inspectorii de la finanţe i-au numărat pe românii cu averi de invidiat. Apoi, stabilind că fiecare ar trebui să plătească la Fisc câte o mică avere - cum vă spuneam, peste un milion de lei - s-a decis înfiinţarea unei structuri distincte în cadrul Direcţiei Regionale a Finanţelor Publice, formate din mai mulţi inspectori, care se vor ocupa strict de „averile de recuperat".

Prin Ordinul Preşedintelui Agenţiei Naţionale de Administrare Fiscală nr. 50/13.01.2015, în cadrul Direcţiei verificări fiscale din aparatul propriu al Agenţiei a fost înfiinţat Serviciul Regional de Verificări Fiscale Timişoara (SRVF), în scopul extinderii programului de verificare fiscală a persoanelor fizice supuse impozitului pe venit. Serviciul Regional de Verificări Fiscale va avea atribuţia de a pune în aplicare programe de asigurare a conformării fiscale, atât pentru persoane fizice cu averi mari, cât şi pentru alte persoane fizice cu averi semnificative pentru care au fost identificate riscuri fiscale", precizează conducerea DGRFP Timişoara. /P.3

Şi-a pierdut... cărămizile

Nu pot fi trecute la obiecte pierdute, dar pot fi trecute la pagube şi la lipsă de bun simţ. Un camion care transporta cărămizi şi-a pierdut parte din încărcătură în mijlocul şoselei, pe centura Aradului. Şi le-a lăsat acolo, pe jos. Toţi ceilalţi participanţi la trafic au fost nevoiţi să le ocolească şi să încerce să nu-şi lovească maşinile. Norocul a fost totuşi de partea şoferilor aflaţi în acel moment pe şosea pentru că existau şanse să fie loviţi de cărămizile căzute din camion. FOTO: A.C.

Obligatoriu de la 1 aprilie

ARAD. Cardul naţional de sănătate va putea fi folosit de către 260.000 de asiguraţi din judeţul Arad. Până acum, Poşta a distribuit 90% din totalul celor 286.238 carduri emise pentru judeţul nostru. Acestora li se adaugă alte aproximativ 900 distribuite prin Casa de Asigurări de Sănătate Arad. Potrivit unui proiect de hotărâre de guvern, utilizarea cardului naţional de sănătate va deveni obligatorie de la 1 aprilie 2015. /P.5

Cu cardul la medic FOTO: FAN

Bani pentru tramvaie FOTO: JA

Milioane pentru tramvaie

ARAD. 5,58 de milioane de lei pentru modernizarea unor tramvaie mai vechi, 268 de mii de lei pentru modernizarea pantografului la tramvaie şi 150 de mii de lei pentru un studiu de fezabilitate privind refacerea liniei de rulare tramvaie şi a reţelelor aeriene. /P.3

Bătăuşul de la mall, condamnat

ARAD. Bărbatul care s-a bătut în parcarea Atrium Mall, tăind cu o sabie cotul duşmanului său, a fost condamnat la închisoare de către Tribunalul Arad. Decizia poate fi contestată. /P.6

Nu ştie cine l-a propus ministru

ARAD. Mihai Calimente, ministru al Apărării Naţionale? Deputatul liberal susţine că nu ştie cine l-a propus, dar e convins că s-ar descurca în această postură. /P.5

Trec la alergări FOTO: L.S.

UTA a „schimbat macazul"

MONEASA. După o săptămână în care s-a lucrat mai mult pe teren, Roland Nagy spune că „schimbă macazul". Terenul din Dezna va fi frecventat mai puţin deoarece „vom trece la o pregătire fizică mai pregnantă. Vom «încărca» mai mult, vor fi multe «bucăţi» de lungimi mici şi medii". / P.7

15020
9 771220 748034

Remember: 28 ianuarie

1880 S-a născut pictorul Camil Ressu (m. 1962)

1887 S-a născut Arthur Rubinstein, pianist şi compozitor (m. 1982)

1889 S-a născut principesa şi scriitoarea Martha Bibescu (m. 1973)

1898 A încetat din viaţă Alexandru Flechtenmacher, compozitor, dirijor şi pedagog român (n. 1823).

1909 S-a născut teologul şi istoric al culturii Vasile Vasilachi (d. 1944)

1943 S-a născut Florina Cercel, actriţă română de teatru şi film

1972 A încetat din viaţă scriitorul Dino Buzzati (n. 1906)

Elijah Wood FOTO: FAN

1981 S-a născut **Elijah Wood**, actor american

1986 Catastrofa navetei spaţiale „Challenger", a cărei explozie, a provocat moartea celor 7 astronauţi aflaţi la bord

2000 A încetat din viaţă Aurel Grigoraş, dirijor (n. 1932)

Pieţe şi târguri

Azi este zi de piaţă la Pâncota, Beliu, Buteni, Şiclău, Macea, Vânători, Pecica, Şiria şi **zi de târg la** Beliu şi Buteni.

Mâine, joi, este zi de târg săptămânal la Curtici, Sebiş, Cermei, Săvârşin, Secusigiu, Zerind.

Telefoane utile

☎ INFORMAŢII TELEFONICE: 118.932; ☎ ROBOT: 1958; ☎ APEL UNIC DE URGENŢĂ (SALVARE, POLIŢIE; Pompieri): 112; ☎ PRIMĂRIA MUNICIPIULUI ARAD: Program de relaţii cu publicul (camera 5) luni-vineri între orele 8-20. Tel.: 0257/284.744; tel. centrală: 0257/281.850; ☎ S.C. E.ON GAZ ROMÂNIA - Sucursala Arad - Dispecerat şi intervenţie telefon:0357/403.321; ☎ DERANJAMENTE CURENT ELECTRIC: 0257/929; ☎ INFORMAŢII CFR: 0257/231.777; ☎ PROTECŢIA CONSUMATORULUI: B-dul Revoluţiei, nr. 50. Telefon: 0257/257.049; ☎ POLIŢIA LOCALĂ: 0257/939.

Sudoku

ÎNCEPĂTORI

REGULI: În fiecare bloc sunt câteva cifre între 1 şi 9, stabilite dinainte. Acestea trebuie completate cu cifrele lipsă, în aşa fel încât fiecare număr să figureze o singură dată. De asemenea, cifrele de la 1 la 9 trebuie să figureze o singură dată atât pe rândurile orizontale cât şi pe coloanele verticale ale celor nouă blocuri luate împreună.

1		6	5		8	2		
	7				2	3	6	
	9					8		5
					3			
2			9		1			6
			4					
3		9					8	
	2	7	8				5	
		5	2		4	6		3

AVANSAŢI

	7		8			2		
1		3			4		9	8
8				6				
	4					9	5	
5	8	7				4	3	2
	9	2					8	
				5				3
2	3		6			5		9
		5			7		2	

Soluţiile jocurilor din numărul precedent:

ÎNCEPĂTORI

6	3	9	2	7	8	4	1	5
5	8	1	3	6	4	9	2	7
4	7	2	5	1	9	6	3	8
2	9	8	6	4	7	1	5	3
7	4	3	1	2	5	8	9	6
1	5	6	8	9	3	2	7	4
8	2	4	7	3	1	5	6	9
3	1	5	9	8	6	7	4	2
9	6	7	4	5	2	3	8	1

AVANSAŢI

9	4	5	1	3	8	7	2	6
1	8	2	5	6	7	9	4	3
3	6	7	4	9	2	5	8	1
7	1	8	2	4	9	3	6	5
4	2	6	3	1	5	8	9	7
5	3	9	8	7	6	4	1	2
8	7	1	6	5	4	2	3	9
6	5	4	9	2	3	1	7	8
2	9	3	7	8	1	6	5	4

UNDE MERGEM în Arad

Cinema

CINEMA CITY ATRIUM

- **Hobbitul: Bătălia celor cinci oştiri -3D, orele 17:50, 21:40**
- **Al şaptelea fiu -3D, orele 17:30, 19:40,21:50**
- **American Sniper, orele 14:30, 17:10, 19:50, 22:30**
- **Annie, ora 14:20**
- **Asterix: Domeniul zeilor -3D, orele 14:10, 16:00**
- **Cei 6 super eroi, subtitrat, orele 15:50, 18:00, 20:10**
- **Cei 6 super eroi -3D, dublat,orele 14:45, 17:00,19:15**
- **Cei 6 super eroi -2D, dublat, ora 13:40**
- **De neînvins, orele 13:20, 16:00, 18:40, 21:20**
- **Hacker, orele 16:40, 19:30, 22:10**
- **Mai tântălău, mai gogoman, ora 22:30**
- **Mortdecai, orele 15:40, 18:00, 20:20, 22:40**
- **Paddington, ora 13:00**
- **Pinguinii din Madagascar -3D, orele 13:20, 15:20**
- **Promisiunea, orele 17:20, 20:00, 22:20**
- **Şefi de coşmar 2, ora 15:00**
- **Taken, orele 14:40, 16:50, 19:20, 20:50, 21:30**

Teatre

TEATRUL „IOAN SLAVICI"

- **„Domnişoara Nastasia"** de G.M. Zamfirescu. Regia: Laurian Oniga; Decor: Luminiţa Penişoară; Costume: Oana Văran (miercuri, 28 ianuarie, ora 19, sala mare)
- **„Reunificarea celor două Corei"** de Joel Pommerat. Regia: Radu Alexandru Nica; Scenografia: Ioana Popescu (joi, 29 ianuarie, ora 19, sala Studio)
- **„Perplex"** de Marius Von Mayenburg. Regia: Theodor Cristian Popescu; Scenografia şi costume: Mihai Călin Păcurar (vineri, 30 ianuarie, ora 19 , sala mare)

Sănătate

- **CABINET GINECOLOGIC:** Cabinet ginecologic Arad, B-dul Decebal 11 (lângă Hotel Aradul), chiuretaj medicamentos, eco 4 D, test PAP.TEL: 0770823850, 0723643581
- **Policlinica DR. TURCIN, oferă:** Cardiologie (EKG, Ecografie cardiacă, Doppler vascular, Holter EKG si TA, Test de efort), Oftalmologie **(NOU - chirurgie pol anterior; CV computerizat; optică medicală),** ORL (videoendoscopie), pneumologie, gastroenterologie, neuropsihiatrie, medicină de familie, ecografii generale. **Telefon: 0257/285510, www.policlinica-turcin.ro**
- **Farmacia GLYKON - UTA**, Bl U 6 (vis-a-vis de biserica în construcţie). Deschis zilnic: luni-vineri 07.00 -21.00 sâmbătă şi duminică 08.00-18.00. **Telefon: 0257/241197.**

Horoscop

BERBECUL (III.21.-IV.20.)
Intenţionaţi să demaraţi o afacere. Puteţi fi optimist: aveţi şanse să găsiţi modalitatea optimă şi să obţineţi sprijin financiar. Cu sănătatea staţi bine.

TAURUL (IV.21.-V.20.)
Se anunţă o zi de neuitat, cel puţin pe plan sentimental. S-ar putea chiar să luaţi decizia de a vă căsători. Pe plan financiar, nu este cazul să vă faceţi griji, vă ajută o rudă apropiată.

GEMENII (V.21.-VI.21.)
Dimineaţă s-ar putea să aveţi dificultăţi financiare, dar reuşiţi le depăşiţi destul de uşor. Este o zi favorabilă activităţilor artistice.

RACUL (VI.22.-VII.22.)
Aveţi norocul să faceţi cunoştinţă cu o persoană importantă, cu experienţă în afaceri, care este dispusă să vă înveţe câte ceva. S-ar putea ca această întâlnire să vă stimuleze.

LEUL (VII.23.-VIII.23.)
Zi obositoare, cu multă alergătură - dar veţi vedea că a meritat efortul. Se pare că vă pregătiţi pentru o călătorie importantă, ce poate reprezenta un mare pas în carieră.

FECIOARA (VIII.24.-IX.23.)
Vă ambitionaţi să terminaţi o lucrare în casă, începută mai demult. O rudă vă ajută cu bani, dar vrea să-şi impună ideile. Evitaţi cearta!

BALANŢA (IX.24.-X.23.)
Aveţi ocazia să rezolvaţi o problemă legată de cămin. Puteţi să cumpăraţi o casă nouă sau să faceţi un schimb de locuinţă. O femeie din familie se opune planurilor dumneavoastră.

SCORPIONUL (X.24.-XI.22.)
Aveţi o zi bună pe plan profesional şi în viaţă particulară. Dimineaţă, sunteţi plin de energie şi reuşiţi să-i mobilizaţi pe cei din jur. Partenerul de viaţă vă susţine.

SĂGETĂTORUL (XI.23.-XII.21.)
Găsiţi soluţii originale pentru problemele de la locul de muncă, dar să nu vă aşteptaţi la aprecieri din partea colegilor! S-ar putea ca o persoană mai în vârstă să vă facă reproşuri.

CAPRICORNUL (XII.22.-I.20.)
Începeţi o activitate în care veţi avea succes şi de pe urmă căreia veţi câştiga bine. Ar fi bine să acceptaţi ajutorul unui prieten.

VĂRSĂTORUL (I.21.-II.20.)
Aveţi idei originale, care vă ajută să obţineţi câştiguri suplimentare. Un fost coleg vă propune să colaboraţi într-o afacere sau vă oferă un nou loc de muncă.

PEŞTII (II.21.-III.20.)
Este o zi favorabilă pentru contracte, colaborări, asocieri şi investiţii. Pe plan sentimental, puteţi să faceţi proiecte de viitor. Vă recomandăm să respectaţi părerile celorlalţi.

„Jurnal arădean" vă ascultă

De luni până joi, între orele 11.00-13.00, la telefonul 0257.280943, redactorul nostru vă stă la dispoziţie.

ARAD. Vasile Pârvan atrage atenţia asupra faptului că „în Aradul Nou sunt gropi ca după război. Pentru cei care nu au maşini mai înalte, e aproape imposibil să circule pe aceste străzi. Plătim şi noi impozite, taxe, dar văd că nu se face nimic!" - punctează arădeanul.

Ilie Dumitrică semnalează, de asemenea, starea foarte proastă a drumurilor, de data aceasta din cartierul Aurel Vlaicu. „S-au reabilitat unele dintre ele, dar la cea mai mică ploaie nu mai ai pe unde călca, dai dintr-o groapă în alta. Dar văd că în tot oraşul e la fel. Tot ce a fost bun a fost stricat şi s-a făcut rău în loc" - opinează cititorul nostru.

Andrei Nicolae se miră că, printre atâtea masterplanuri, autorităţile nu văd mizeria din parcuri. „În special din cele de pe malul Mureşului, dar nu numai. Nu mai pune nimeni mâna pe curăţenie!" - spune, nemulţumit, cetăţeanul. El ţine să amintească administraţiei locale şi problema lipsei toaletelor din vechiul parc al copiilor. „Este o ruşine! Suntem oraş european şi trebuie să căutăm un pom, în parc, dacă avem nevoie" - spune arădeanul. **JA-D.D.**

Curs valutar

Denumirea valutei	BNR	BCR		BRD		Intesa Sanpaolo Bank		Banca Românească		Nextebank		Alpha Bank		Casa de schimb LUXOR		Casa de schimb TRESOR	
		C	V	C	V	C	V	C	V	C	V	C	V	C	V	C	V
Euro	4,47	4,39	4,54	4,39	4,54	4,39	4,52	4,43	4,50	4,41	4,52	4,40	4,54	4,46	4,49	4,46	4,48
Dolar SUA	3,96	3,84	4,02	3,87	4,04	3,87	4,00	3,91	3,97	3,85	4,00	3,83	4,07	3,96	4,01	3,95	3,98
Forint	0,0143	0,0137	0,0149	0,0133	0,0149	0,0135	0,0155	-	-	0,0138	0,0151	-	-	0,0143	0,0146	0,0142	0,0144
Gram aur	162,85																

Vremea

Miercuri, 28 ianuarie

www.aradon.ro

1° LA ORA 6 — temperaturile se vor situa între -1 şi 1 grad. Vântul va sufla cu 11km/h dinspre NNV.

3° LA ORA 18 — temperaturile se vor situa între 2 şi 3 grade. Vântul va sufla cu 9km/h dinspre S.

Ziua precedentă

Arad	0–3	Umiditate:	88%
Lipova	0–3	Presiune:	93%
Chişineu- Criş	0–3	Precipitaţii:	20%
Săvârşin	-1–2	Vânt:	8 km/h
Sebiş	-1–2	Direcţie vânt:	V

Soarele

Răsare: 08:02
Apune: 17:30

FAZELE LUNII

20.01 · 27.01 · 4.02 · 12.02

Azi

Temperaturile se vor situa între -1 şi 4 grade. Vântul va sufla cu 11 km/h, dinspre NNV.

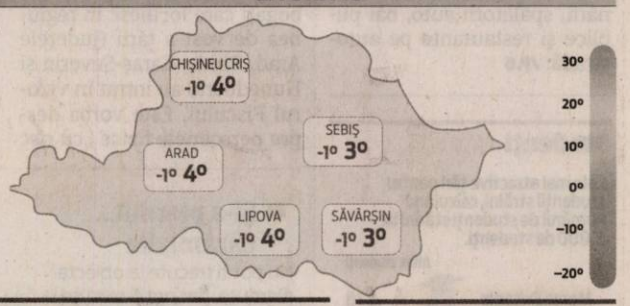

JOI	VINERI	SÂMBĂTĂ	DUMINICĂ
1° 7° ploi	2° 9° ploi	0° 5° ninsori şi ploi	0° 4° ninsori şi ploi

Calendar

Biserica ortodoxă: Sf. Cuv. Efrem Sirul, Isaac Sirul, Paladie şi Iacob Sihastrul; Sf. Muceniţă Haris (Post)
Biserica greco-catolică: Cuv. Efrem Sirul; [Sf. Toma de Aquino]
Biserica romano-catolică: Sf. Toma de Aquino, pr. înv. ; Fer. Olimpia, călug. m.

Prognoză pentru trei zile

Temperaturile minime vor fi cuprinse între 0 şi 2 grade, iar cele maxime între 4 şi 9 grade..

Temp.minime: 0-2°C
Temp.maxime: 4-9°C

JURNAL ARĂDEAN
B-dul Revoluţiei nr. 62, Arad
BRAT Auditat de BRAT
Reclamaţii difuzare: 0257/212.032

Director de vânzări: Mircea Ţişcă (8427)
Secretariat: 0257.281802 (centrala), fax - 0257.212.012
Şef departament difuzare: Carmen Csordas
Marea publicitate: 0257.280904
Mica publicitate: 0257.210775; B-dul Revoluţiei, nr. 81
Tiparul executat la: Tipografia Russmedia Kft. Debrecen

Redactor şef: Adriana Barbu (8416) Responsabil de număr: Diana Duţu
Secretar general de redacţie: Gabriela Groza (8423); Departamente: Eveniment: Simona Butaru, Monica Ardelean (8405), Alin Gherasim (8417), Ioana Costaş (8414); Politic: Simion Todoca (8434); Economic: Andreea Pintea (8415); Cultură, Învăţământ: Vasile Filip (8421); Social: Diana Duţu (8413); Sport: Daniel Scridon (8424), Leo Sfâra (8422), Dan Lazăr (8406).
Tehnoredactare: Ghizela Şerban (8409), Munteanu Daniel (8411).
REDACŢIE: tel. 0257.281802 (centrala); fax 0257.212.012, 0257.228.592; e-mail:redactia.jurnalaradean@russmedia.ro, adevaruldearad@russmedia.ro, publicitate.jurnalaradean@russmedia.ro, publicitate.adevarul@russmedia.ro

Milioane pentru tramvaie

Primăria Arad va pune în bugetul anului 2015 sume de bani pentru continuarea modernizării transportului în comun cu tramvaiul.

ARAD. 5,58 de milioane de lei pentru modernizarea unor tramvaie mai vechi, 268 de mii de lei pentru modernizarea pantografului la tramvaie și 150 de mii de lei pentru un studiu de fezabilitate privind refacerea liniei de rulare tramvaie și a rețelelor aeriene. Acestea sunt sumele pe care, marți, primarul Gheorghe Falcă le-a prezentat, în cadrul unei conferințe de presă, ca fiind banii care se vor regăsi ca propunere în bugetul municipiului pe anul în curs, pentru modernizarea rețelei de transport în comun cu tramvaiul.

În prezentarea pe care a făcut-o în susținerea acestor sume, edilul local Gheorghe Falcă a indicat faptul că până acum s-au investit milioane de euro pentru modernizarea transportului în comun (bani veniți prin cele două credite BERD) și că investițiile pe banii băncii vor continua până la finalul achiziției celor șase tramvaie noi (în prezent pe linii circulă două tramvaie Imperio) și a implementării sistemului e-ticketing. Numai că, spune primarul, odată ce aceste investiții vor fi duse până la capăt, arădenii nu vor mai agrea să circule cu celelalte tramvaie din parcul auto al CTP, ci vor dori să meargă doar cu tramvaie care oferă condiții de confort asemănătoare celor din Imperio. „Ca atare, am decis să alocăm 5,58 de milioane de lei pentru modernizarea unor tramvaie de tip GP6 și GP8, bani care vor merge atât pe proiectarea acestui deziderat, cât și pe modernizarea în sine. La finalul acestei investiții, vom aduce în aceste tramvaie aer condiționat, o nouă imagine, pentru că acestea vor fi reabilitate atât pe interior, cât și pe exterior, și vom face cămășuiala roților", a indicat Falcă. Edilul a mai precizat că această modernizare vine în sprijinul celor șase tramvaie noi Imperio și a parcului de tramvaie al CTP.

Dar investițiile în transportul în comun din municipiu nu se vor opri aici. Potrivit lui Gheorghe Falcă, 268 de mii de lei vor merge spre modernizarea pantografului la tramvaie, o altă lucrare necesară. Iar visele sunt și mai mari. Municipalitatea își dorește să acceseze fonduri europene pentru modernizarea liniilor de tramvai pe care încă nu s-a intervenit. Dar până la accesarea sumelor puse deoparte de UE pentru 2014-2020 e nevoie de studii, iar din bugetul anului 2015 o sumă de 150 mii lei se va duce pentru realizarea unui studiu de fezabilitate și a unui proiect de execuție cu privire la modernizarea căilor de rulare la tramvaie, a căilor aeriene și pentru achiziționarea de tramvaie noi. **JA-A.B.**

Un oraș verde

La finalul tuturor acestor investiții, susține primarul Falcă, Aradul va deveni un oraș verde, cel puțin din punctul de vedere al transportului în comun.

Tramvaiele vechi vor fi modernizate FOTO: JA

320 de bogați suspecți

Sute de bogați din regiunea de vest a țării, suspectați că datorează, fiecare, peste un milion de lei la Fisc!

Un serviciu special al Fiscului va face verificări FOTO: JA

ARAD. „Din analizele efectuate pe baza datelor disponibile până în prezent a rezultat, la nivelul regiunii, un prim eșantion de circa 320 de persoane fizice cu risc fiscal mai mare de 1 milion de lei ale căror probleme de conformare fiscală vor fi arondate Serviciului Regional de Verificări Fiscale, aspect care presupune un efectiv de 8 inspectori plus șeful de serviciu", se precizează în comunicat.

Tot aici, specialiștii menționează că numărul celor care „evită" să plătească statului cât i se cuvine, potrivit legii, poate fi mult mai mare! „Precizăm că au fost identificate cu ocazia analizelor de risc mult mai multe persoane cu risc fiscal, așa cum este acesta definit de legislația în vigoare (HG nr. 248/2011 completată prin HG nr. 773/2011), iar numărul de persoane identificate cu risc poate crește pe măsura dezvoltării sistemelor de analiză a riscului", specifică reprezentanții Fiscului.

„Avere afișată"

Pe lângă persoanele fizice cu averi mari pentru care este, deja, pus în aplicare un program de conformare fiscală specializat, de la nivelul central al ANAF, acum se au în vizor și „celelalte persoane fizice cu avere afișată semnificativă". Adică au imobile, autoturisme de lux, creanțe din creditări acordate companiilor și/sau persoanelor fizice, depuneri semnificative în conturi bancare din România sau din străinătate, cheltuieli personale ridicate etc. Aceștia au fost introduși în „eșantionul de risc identificat până în prezent". Nou înființatul serviciu se va ocupa de verificarea bogaților pe care i-au împărțit în patru categorii: patronii bogați ai unor firme sărace, care nu plătesc decât foarte puțin la stat; cei care realizează venituri ilegale; persoanele care își exploatează financiar drepturile de imagine și alte drepturi necorporale; salariații care primesc pe lângă salariu și alte „bonusuri în plic" - nedeclarate și nefiscalizate.

Patroni bogați

În prima categorie sunt incluși „deținători de companii cu rezultate financiare precare (cazul "patron bogat/firmă săracă"); cazul poate apărea în orice domeniu de activitate economică, dar cu precădere în activitățile cunoscute ca fiind cu grad ridicat de risc fiscal (produse accizabile, construcțiile, comerț cu produse angro-alimentare, exploatarea materialului lemnos, comerț cu amănuntul etc.)", se precizează în comunicat.

Rea-voință

Apoi, se au în vedere „persoane fizice care nu figurează cu venituri declarate administrației fiscale sau cu venituri declarate foarte mici (persoane care realizează venituri ilegale, din sfera ilicitului penal sau contravențional - activități economice nedeclarate, fraudă, posibil trafic ilegal, cămătărie, corupție, șantaj etc.)".

Entertainment

Vor fi verificate și „persoane fizice care desfășoară unele activități artistice și sportive, persoane care activează în domeniul entertainment-ului și care își exploatează financiar drepturile de imagine și alte drepturi necorporale (volatilitate ridicată a veniturilor realizate, acestea având, în principal, un caracter incidental, chiar dacă sunt obținute din activități desfășurate permanent)".

Munca la gri

Nu în ultimul rând, sunt vizate „unele categorii de salariați, care primesc drepturi de natură salarială de valoare semnificativă, în mare parte neînregistrate și nefiscalizate (așa-numitul fenomen al «muncii la gri»)".

SIMONA BUTARU
simona.butaru@russmedia.ro

Se pregătesc să fie infirmiere

ARAD. 28 de arădence participă, în perioada 19 ianuarie-5 august, la cursuri de formare profesională în meseria de infirmieră. Cursurile sunt gratuite, fiind organizate de Crucea Roșie Arad în cadrul proiectului Pro-Sănătate. „Prin participarea cursanților înscriși la programul «Infirmiera» se vizează dezvoltarea competențelor profesionale, creșterea oportunităților de accesare a altor posturi și de avansare, precum și asigurarea stabilității postului" - precizează Iudita Cuvineanu, director al Crucii Roșii Arad. **JA-D.D.**

Cursurile, la sediul CR FOTO: D.D.

Un computer pentru fiecare

La Liceul Teoretic „Mihai Veliciu" din Chişineu-Criş s-a încheiat derularea proiectului „Un computer pentru fiecare".

O iniţiativă reuşită FOTO: FAN

CHIŞINEU-CRIŞ. Proiectul Liceului Teoretic „Mihai Veliciu" din Chişineu-Criş a constat în colectarea de sisteme de calcul, componente de calculator şi tehnică de calcul venite din partea unor inimoşi donatori. Donaţiile recepţionate sunt destinate unor elevi proveniţi din familii cu posibilităţi materiale modeste - selecţia acestor elevi realizându-se de către diriginţii lor, împreună cu profesorul consilier educativ al şcolii.

La chemarea iniţiatorilor - prof. Dana şi Octavian Preda - au răspuns numeroşi donatori. Îi amintim aici pe elevii Guleş Olivian, Torsan Filip, Dudaş Octavian, Gaidaci Patricia (cl. a VIII-a), Oltean Adelina, Roman Laurenţiu, Borza Diana, Stanciu Cosmin, Fechete Daniel, Mândruţău Vlad, Dihel Daniel, Borlea Mădălina (cl. a IX-a), Radu Patrick (cl. a XII-a) Kiss Kitti (cl. a XI-a) şi agentul economic „Universal Criş" S.R.L. care au făcut donaţii materializate în sisteme de calcul sau componente.

„Sistemele de calcul şi componentele donate - ne scrie Claudia Pocei, din clasa a X-a R - au fost înmânate unui număr de elevi din grupul ţintă (după o atentă verificare şi pregătire efectuată de către un grup de elevi sub îndrumarea profesorului lor de informatică)". **JA-V.F.**

> Mulţumim donatorilor, elevilor implicaţi şi... succes beneficiarilor
> **OCTAVIAN PREDA**

Reţeta zilei

Cuş cuş auriu cu ceapă crocantă

INGREDIENTE. 500g de cuşcuş, 1 cub pentru supă bio, 2 linguriţe de turmeric, 1 linguriţă de scorţişoară măcinată, 100g de caise uscate, tocate, 3 cepe roşii, feliate mărunt, 1 linguriţă de zahăr, 500ml de ulei, pentru prăjit, coaja rasă şi zeama de la 1 lămâie, 2 linguri ulei de măsline, 1 legătură mică de coriandru, tocat, 1 legătură mică de mentă, tocată, dar păstrează câteva frunze întregi.

MOD DE PREPARARE. Pune apă la fiert într-un ibric mare. Aşează cuşcuşul într-un bol încăpător, fărâmiţează cubul pentru supă, adaugă turmericul, scorţişoara, caisele uscate şi asezonează. Toarnă peste ele 500ml de apă clocotită şi amestecă rapid cu o singură mişcare, apoi acoperă cu folie alimentară şi lasă deoparte 5 minute. Pune jumătate din cantitatea de ceapă într-un castron, adaugă zahărul, puţină sare şi toarnă peste ea suficientă apă clocotită încât să o acopere. Lasă deoparte 10 minute. Încinge suficient ulei (încât să ai un nivel de 5cm într-o cratiţă adâncă) şi prăjeşte ceapa în tranşe, timp de 1-2 minute, până se rumeneşte şi devine crocantă. Las-o să se scurgă pe prosoape de hârtie şi presară puţină sare. Foloseşte o furculiţă pentru a amesteca cuşcuşul, scurge ceapa lăsată la înmuiat şi adaug-o peste cuşcuş împreună cu coaja rasă şi zeama de lămâie, uleiul de măsline şi ierburile aromate. Răstoarnă totul într-un vas pentru servit, apoi presară ceapa crocantă şi frunzele de mentă.

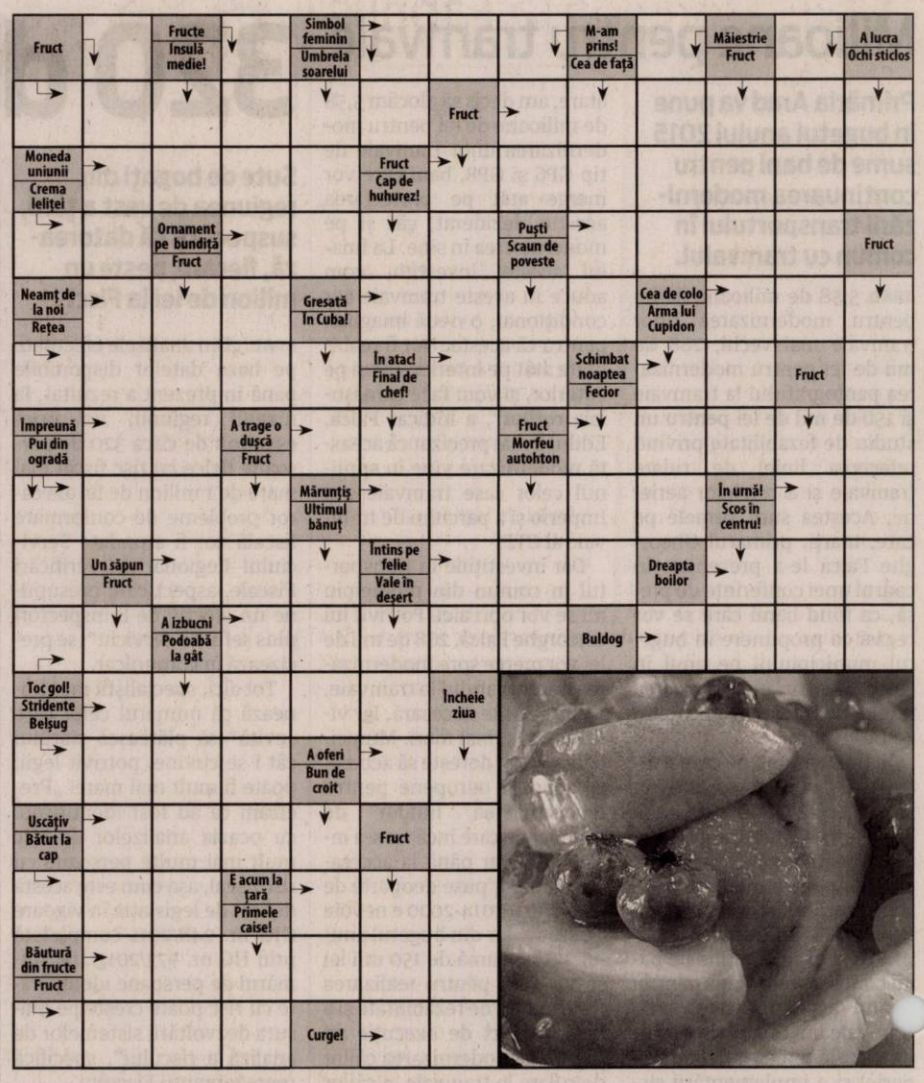

Citire apometre

Joi, 29 ianuarie 2015. Blocuri zona gării Aradul Nou, I. Maniu cu soţ, Severin, Bârzava, Dosoftei, Lermontov, Liliac, Viorelelor, Maximilian, I. Maniu fără soţ, I. Alexandru, Udrea, Plugarilor, Robăneşti, Neculce, Mărţişor, V. Moga, P. Pipoş, Grâului, Gorunului, Oradea, Zărandului, Rozelor, Râşnov, Viitorului, Someşului, Câmpul Florilor, C. Hodoş, Kogălniceanu, Ceahlău, Ceaiovski, P-ţa Sârbească, Blanduziei, I.R. Şirianu, Olimpiadei, P. Chinezu, Cozia, V. Alexandrescu, Şelimbăr, Tribunul Axente, Sinagogei, N. Ştefu, Militarilor, S. Bărnuţiu, Mătăsari, Şelari, Voluntarilor.

SOLUŢIA INTEGRAMEI DIN NUMĂRUL PRECEDENT

C ▪ M ▪ TUB ▪ U ▪ S ▪ HOHOTE ▪ ZAMBET ▪ MASCAT ▪ VIATA ▪ TIZI ▪ VESEL ▪ OC ▪ CL ▪ PASI ▪ INSI ▪ FIICA ▪ TARTA ▪ T ▪ I ▪ IACA ▪ CO ▪ UHU ▪ UC ▪ RAZA ▪ ACTOR ▪ AGILITATE ▪ IN ▪ GRECI ▪ AMARATI ▪ ARATI ▪ OG ▪ TARC ▪ HAU ▪ OA ▪ MIRONI ▪ ORATIE ▪ ASA ▪ ACT

LINGUA EUROPEANĂ GUVERNUL ROMÂNIEI Fondul Social European POSDRU 2007-2013 Instrumente Structurale 2007-2013 GUVERNUL ROMÂNIEI MINISTERUL MUNCII, FAMILIEI PROTECŢIEI SOCIALE ŞI PERSOANELOR VÂRSTNICE OMPOZIRII REGIUNEA VEST FRG Vladimirescu FUNDAŢIA ROMÂNO – GERMANĂ VLADIMIRESCU

Investeşte în oameni!

FUNDAŢIA ROMÂNO – GERMANĂ Vladimirescu
în parteneriat cu: ASOCIAŢIA ALDMARIDIM, PRIMĂRIA COMUNEI BÂRSA, PRIMĂRIA COMUNEI GURAHONŢ ŞI PRIMĂRIA COMUNEI SĂVÂRŞIN

ORGANIZEAZĂ GRATUIT PENTRU PERSOANELE INACTIVE ŞI ŞOMERII DIN MEDIUL RURAL
cursuri de calificare/iniţiere:
OPERATOR CALCULATOR şi CONTABILITATE– la Centrul din Vladimirescu
MANICHIURIST - PEDICHIURIST – la Centrul din Aldeşti

Informaţii şi înscrieri:
- **VLADIMIRESCU –** 0751–119347 – Nemczov Monica
- **ALDEŞTI -** 0751– 119346 – Giurescu Mariana

proiect: ***„OCUPPAT – Organizarea de Cursuri de Pregătire Profesională şi Antreprenoriat la Ţară" - ID 128576*** cofinantat din Fondul Social European prin Programul Operational Sectorial Dezvoltarea Resurselor Umane 2007-2013

(831359)

RAVA

CASA DE INSOLVENTA RAVA S.P.R.L.
lichidator judiciar
al **SC MARMI GRANITI S NICOLA SRL,**
anunţă vânzarea conform Legii 85/2006, prin licitaţie publică deschisă, cu strigare a următorului bun imobil proprietate al **SC MARMI GRANITI S NICOLA SRL,**
- Constructii si teren intravilan, situat in Arad, Calea Timisorii, nr.187/A, in suprafata de 448mp si terenul aferent in suprafata de 626mp, la pretul de 230.707 RON.

Pretul mentionat nu contine TVA.
Garanţia pentru participare la licitaţie este 10 % din valorea imobilului.
Licitaţia va avea loc în data de **16.02.2015** ora 14. la sediul lichidatorului **CASA DE INSOLVENTA RAVA S.P.R.L.** din Arad, Str. T.Vladimirescu, nr.17-19, ap.4.
Înscierile şi achitarea garanţiei de însciere la licitaţie se pot efectua până în ziua premergatoare licitaţiei, ora 14.
Informaţii suplimentare la tel.0728890030 şi 0357428897, sau la sediul profesional al lichidatorului judiciar **CASA DE INSOLVENTA RAVA S.P.R.L.** *situat in* Arad, Str. T.Vladimirescu, nr.17-19, ap.4.

(865781)

RAVA

CASA DE INSOLVENTA RAVA S.P.R.L.
în calitate de lichidator judiciar
al **SC MEC-OIL STAR"S M. B. SRL**
anunţă vânzarea conform Legii 85/2006, prin licitaţie publică deschisă, cu strigare a bunului imobil, proprietate al **SC MEC-OIL STAR"S M. B. SRL:**

„Staţie alimentare carburant" compus din teren, suprafata 4675 mp + constructii (sala mese, spalatorie auto, atelier mecanic, rezervor carburanti) conform C.F. 260/Sebis, situat in loc. Sebis, nr.FN, jud. Arad, la pretul de **182.658 RON.**

Pretul mentionat nu contine TVA.
Garanţia pentru participare la licitaţie este 10% din valoarea imobilului.
Licitaţia va avea loc în data de **18.02.2015** ora 14. la sediul lichidatorului **CASA DE INSOLVENTA RAVA S.P.R.L.** din Arad, Str. T.Vladimirescu, nr.17-19, ap.4.
Înscierile şi achitarea garanţiei de participare la licitaţie se pot efectua până în ziua premergatoare licitaţiei, ora 14.
În cazul în care imobilul nu se adjudeca la prima licitaţie, aceasta se va relua în data de **09.03.2015**, la aceeaşi ora şi acelaşi loc.
Menţionăm că se pot înregistra oferte de cumpărare la sediul lichidatorului judiciar oricând, în vederea negocierii directe.
Informaţii suplimentare pe www.rava.ro, la tel.0728890030 şi 0372724485 sau la sediul profesional al lichidatorului judiciar **CASA DE INSOLVENTA RAVA S.P.R.L.** *situat in Arad str* T. Vladimirescu, nr.17-19, ap.4.

(865783)

RAVA

CASA DE INSOLVENTA RAVA S.P.R.L.
lichidator judiciar
al **SC STEELTOP CONSULTING SRL,**
anunţă vânzarea conform Legii 85/2006, prin licitaţie publică deschisă, cu strigare a următorului bun imobil proprietate al **SC STEELTOP CONSULTING SRL:**
- Teren intravilan în suprafaţă de 306,21 mp, provenind din cota 202/1212 mp, CF 305159 şi din CF 78343, Lotul nr. 3, în suprafaţă de 1459 mp, din care cota este de 104,21/1459 (1/14), construit cu apartament (casa) parter + mansardă, înscris în CF 305159-C1-U4 Arad, număr cadastral 14531-C1-U5, în suprafaţă utilă de 194,11 mp, - compusă din 4 camere, bucătărie 2 casa scării, hol, 3 băi, garaj, poartă uscată, 2 tersase şi coridor, având cota din construcţii de 33,88/203,28 la pretul de **100.937 EUR.**

Pretul mentionat nu contine TVA.
Garanţia pentru participare la licitaţie este 10% din valoarea imobilului.
Licitaţia va avea loc în data de **04.02.2015** ora 14. la sediul lichidatorului **CASA DE INSOLVENTA RAVA S.P.R.L.** din Arad, Str. T.Vladimirescu, nr.17-19, ap.4.
Înscierile şi achitarea garanţiei de însciere la licitaţie se pot efectua până în ziua premergatoare licitaţiei, ora 14.
Informaţii suplimentare pe www.rava.ro, la tel.0728890030 şi 0372724485, sau la sediul profesional al lichidatorului judiciar **CASA DE INSOLVENTA RAVA S.P.R.L.** situat in Arad str T. Vladimirescu, nr.17-19, ap.4.

(865782)

aradjob.ro

www.aradon.ro

RECLAME

Obligatoriu de la 1 aprilie

Cardul naţional de sănătate va putea fi folosit de către 260.000 de asiguraţi din judeţul Arad.

ARAD. Cardul național de sănătate va fi utilizat obligatoriu la medicii de familie, în spitale și farmacii, începând cu data de 1 aprilie, se arată într-un proiect de hotărâre de guvern.

Pentru județul Arad au fost emise, în total, 286.238 de carduri. „Prin intermediul serviciilor poștale, au fost distribuite pană la finele anului 2014 peste 90% din acest total, adică aproximativ 260.000 de carduri. 17.600 de carduri nedistribuite au fost predate în custodia Casei de Asigurări de Sănătate Arad, pentru a fi distribuite titularilor, pe baza solicitării, a actului de identitate, precum și a faptului că sunt asigurați ai CAS Arad.

Până la data de 27 ianuarie 2015 au fost înregistrate și soluționate aproximativ 900 de cereri din partea asiguraților noștri, care au intrat în posesia cardului național la sediul CAS Arad" - precizează Bianca Găicean, director în cadrul Casei Județene de Asigurări de Sănătate.

Medicii de familie, ultima soluţie

Potrivit proiectului de hotărâre de Guvern, cardurile naționale care nu au ajuns la titulari prin servicii poștale sau prin casele de asigurări de sănătate pot fi redistribuite acestora prin medicii de familie pe a căror listă de capitație sunt înscriși cu ocazia primei prezentări în vederea acordării unui serviciu medical. Cardurile naționale nedistribuite de medicii de familie într-o perioadă de 12 luni de la primirea acestora, vor fi returnate caselor de asigurări de sănătate. Cardurile naționale nedistribuite asiguraților vor fi arhivate de casele de asigurări de sănătate în conformitate cu prevederile Legii nr. 16/1996, republicată, urmând ca la expirarea perioadei de arhivare stabilite în condițiile legii să se procedeze la distrugerea acestora.

JA-D.D.

În paralel

Între 1 februarie și 31 martie, cardul național de sănătate va putea fi utilizat în paralel cu adeverințele și trimiterile actuale.

Soluţie pentru refuz

Persoanele care refuză în mod expres, din motive religioase sau de conștiință primirea cardului național vor depune o declarație pe proprie răspundere în acest sens la Casa de Asigurări de Sănătate la care sunt luate în evidență, însoțită de cardul național în situația în care acesta a fost distribuit, și vor face dovada calității de asigurat pe baza adeverinței de asigurat, având o valabilitate de trei luni, eliberată la solicitarea asiguratului de casa de asigurări de sănătate la care este luat în evidență.

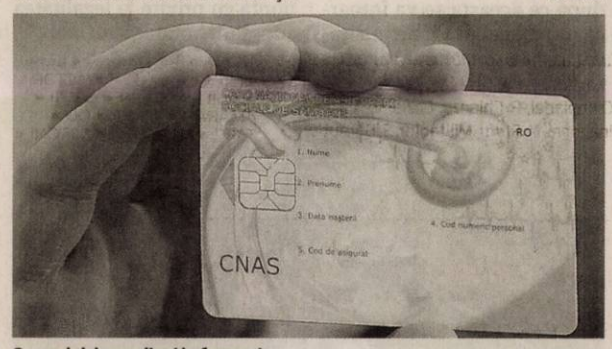

Cu cardul, la medic și la farmacie FOTO: FAN

Bătaie de joc pe handicap

Victime sunt persoanele cu dizabilităţi din Arad care sunt nevoite să se adreseze periodic DGASPC.

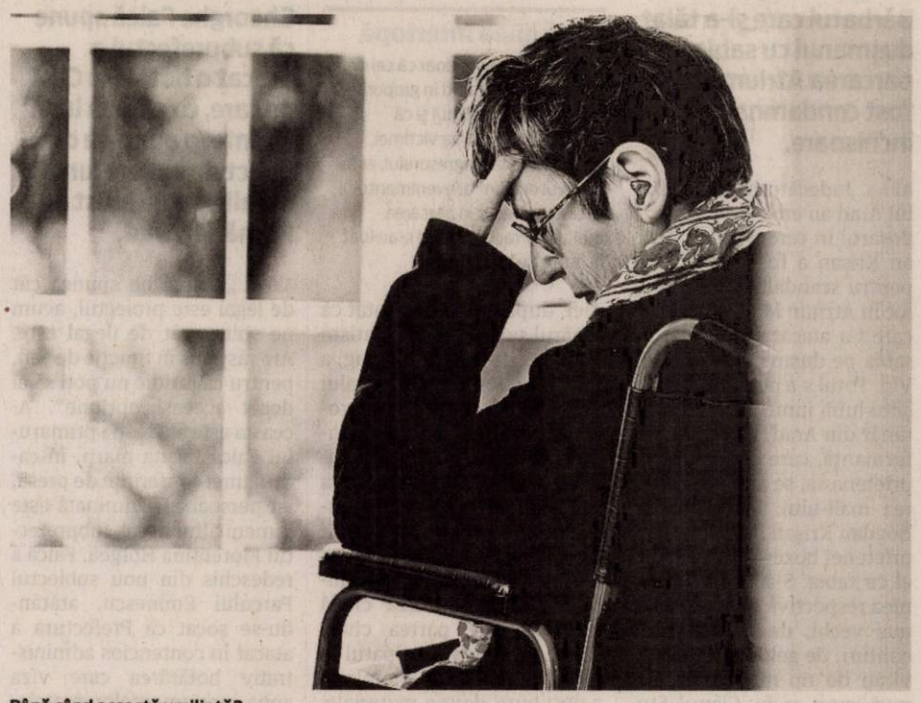

Până când această umilință? FOTO: FAN

ARAD. Redăm una dintre cele mai recente sesizări primite la redacția Jurnal arădean/ Aradon. Ea vine din partea unei persoane nevăzătoare, încadrate în gradul I de handicap, cu drept de însoțitor.

„Deși toate rapoartele medicale arată clar că pierderea vederii este ireversibilă și pierderea capacității de muncă și autoîngrijire este totală, sunt chemat anual la comisie și obligat să fac anual reexaminări medicale care bineînțeles costă - nu puțin - și care, anual, spun același lucru: că nu mai am nicio șansă să-mi recapăt vederea. (...) Am fost programat în 12 ianuarie. Am fost prezent acolo, cu toată documentația necesară, la prima oră. Fără să mi se accepte dosarul, mi s-a spus să revin în data de 21 ianuarie. Fără nicio explicație! În 21 ianuarie, la ora 8.30 am fost prezent acolo, așa cum mi s-a spus. Și eu, și alte persoane cu handicap grav, inclusiv cu handicap locomotor, o altă doamnă cu scleroză și alte cazuri grave. Tuturor celor prezenți acolo ni s-a spus că «azi nu se preiau dosare pentru revizuire, că sunt deja luate prea multe» și să revenim toți în 28 ianuarie. Cu toate că aveam programarea făcută deja! (...) Pentru mulți dintre cei amânați, o nouă deplasare acolo necesită eforturi foarte mari, mulți dintre ei vin din sate mai îndepărtate, din județ... Nici nu s-a stat de vorbă cu ei!" - încheie, revoltat, nevăzătorul.

Dumnezeii handicapaţilor

Sunt câțiva oameni în DGASPC care „fac legea" în relația cu persoanele cu dizabilități. Ei sunt dumnezeii handicapaților. Ei fac programările la Comisie și tot ei le anulează în mod dubios. Ei sunt cei care-i privesc disprețuitor pe neajutorați, fără să le pese de neputința lor. Ba, mai mult, profită de handicapul oamenilor și de faptul că aceștia sunt, într-un fel, la mâna lor.

Milă? Respect? Decență? Aceste atitudini nu se află pe lista sarcinilor lor de serviciu... Dar care sunt, de fapt, sarcinile lor? Pentru ce își iau salariile acești oameni? Până când va mai fi tolerat comportamentul lor?

Răspunsul DGASPC

Am adus aceste chestiuni în atenția conducerii Direcției Generale de Asistență Socială și Protecția Copilului Arad. De la acest nivel, însă, e nevoie - se pare - de câteva dioptri pentru a vedea lucrurile așa cum se petrec ele în realitate. Cel puțin asta am dedus din răspunsul pe care l-am primit din partea DGASPC.

> Pe adresa instituţiei nu a fost depusă nicio plângere scrisă sau verbală
>
>
>
> VANINA VANCI

Care răspuns începe cu precizarea că „...pe adresa instituției nu a fost depusă nicio plângere scrisă sau verbală în privința cazului semnalat de dumneavoastră". În continuare, ni se servește o lecție despre cum trebuie să funcționeze activitatea de (re)evaluare a dosarelor persoanelor cu handicap și despre criteriile medico-psiho-sociale ce trebuie îndeplinite pentru permanentizarea gradului de handicap. Mai departe, este prezentat chiar programul cu publicul al Serviciului de evaluare complexă a persoanelor adulte cu handicap și al Compartimentului evidență și plată prestații sociale.

În finalul răspunsului primit de la DGASPC (semnat de directorul Erika Stark și purtătorul de cuvânt Vanina Vanci) se arată: „Persoanele care au nelămuriri sau doresc să depună sesizări cu privire la metodologia de lucru, pot depune sesizări de luni până joi, între orele 8.30- 16.00 și vineri între orele 8.30-13.00. De asemenea, precizăm că orice persoană se poate înscrie în audiența la conducerea instituției, conform următorului program: director general, în ziua de miercuri, în intervalul orar 9-11; director general adjunct asistență social, luni, 9-11."

Ne întrebăm ce ar putea să li se răspundă celor nemulțumiți dacă nouă ni s-a răspuns cum ni s-a răspuns. Adică nicicum!

DIANA DUȚU
diana.dutu@russmedia.ro

Nu ştie cine l-a propus ministru

ARAD. Conform RTV, care susține că a este în posesia listei viitorilor miniștri, în caz că PSD cade, deputatul Mihai Calimente apare ca ministru al Apărării Naționale, în timp ce Gheorghe Falcă ar urma să fie ministru de Interne. Întrebat dacă știe cine l-a propus ca ministru, Calimente spune că „habar nu am dacă lista aceea este reală și cine a făcut-o. Din câte știu, nu s-a discutat nimic despre viitoarele funcții în Guvern, în caz că PNL preia guvernarea. De altfel, copreședintele Alina Gorghiu a precizat că nu se discută despre persoane care ar putea fi în Guvernul PNL, ci, deocamdată, doar se caută sprijin pentru susținerea moțiunii de cenzură. Noi între noi am mai discutat, dar doar așa, camaradereşte, iar unii mi-au spus că ei m-ar vota ca să fiu ministru la Apărare. Repet, nu știu nimic oficial". Dacă, totuși, ar fi în cărți pentru Ministerul Apărării Naționale, Calimente ar accepta și crede că s-ar descurca. Cât despre Falcă, numele său a fost demult vehiculat, atât la Interne, cât și la Transporturi. Iar dacă MRU ajunge premier - el și Predoiu sunt variantele -, Falcă va ajunge cu siguranță ministru, din moment ce MRU a spus clar că locul lui este în Guvern.

JA-S.T.

EUROSMART SOLUTIONS

EUROSMART I.P.U.R.L.
lichidator judiciar al
S.C. ALIMPEX TRADING CO S.R.L.

VINDE PRIN LICITAȚIE PUBLICĂ URMĂTORUL BUN IMOBIL

DEPOZIT CU ANEXE ȘI TEREN
Situate în Lipova, str. Lugojului FN, jud. Arad
Suprafață clădiri: 6.894 mp
Suprafață teren: 11.410 mp

PREȚ DE PORNIRE: 115.015,70 Euro + TVA

Licitația se ține în data de **05.02.2015** ora **12.00** la sediul **EUROSMART IPURL** ARAD 310087 str. Ion Georgescu nr. 4 A. În caz de neadjudecare licitația se va repeta, în aceleași condiții, în data de **12.02.2015, 19.02.2015 respectiv 26.02.2015 la ora 12:00.**
Înscrierea la licitație se face până în **04.02.2015, 11.02.2015, 18.02.2015 respectiv 25.02.2015 ora 14.00.**
Cei care doresc să participe la licitație trebuie să achite garanția de participare, care este 10% din valoarea bunului/bunurilor + TVA.
Informații privind condițiile de participare la licitații și caietele de sarcini se pot obține la sediul EUROSMART IPURL ARAD 310087, str. Dr. I. Georgescu nr. 4 A.
Tel. 0257-257143; 0357-100143; 0732-712904; E-mail: office@eu-smart.ro

(865862)

Discută priorităţi cu preşedintele

Adrian Ţolea prezintă prioritățile legislative ale PNL, care vor fi discutate cu președintele Klaus Iohannis.

Adrian Ţolea FOTO: JA

ARAD. Prim-vicepreședintele PNL Arad, Adrian Țolea, a prezentat, la conferința de presă, prioritățile legislative ale PNL, care vor fi discutate la întâlnirea cu președintele Klaus Iohannis: „În viziunea PNL, cele mai importante dintre acestea sunt: organizarea votului în străinătate; finanțarea campaniilor electorale și a partidelor politice; accelerarea procedurilor privind ridicarea imunității parlamentare. Este esențial ca pentru astfel de subiecte să existe consultări politice la nivelul Președintelui, singurul abilitat să medieze astfel de discuții".

„PNL a depus încă de anul trecut o propunere legislativă care modifică statutul senatorilor și deputaților, în sensul reducerii semnificative a termenelor în care Parlamentul trebuie să răspundă cererilor venite din partea Justiției. Prin această inițiativă legislativă, Partidul Național Liberal susține ca senatorii și deputații să voteze, la vedere, în maximum 48 de ore, cererile procurorilor pentru reținerea, arestarea sau percheziția unui parlamentar ori pentru începerea urmăririi penale a unui parlamentar sau fost membru al Guvernului. În cadrul acestor proceduri, rolul Parlamentului trebuie să se limiteze la a constata dacă există sau nu o cauzalitate între motivarea solicitării Justiției și voturile ori opiniile politice exprimate în exercitarea mandatului", a declarat Adrian Țolea. De asemenea, mai arată Țolea, PNL a depus și o inițiativă legislativă privind introducerea votului prin corespondență.

JA-S.T.

Calendar

PNL consideră „obligatoriu" ca, pe 27 februarie, Legea alegerilor locale să intre în dezbaterea Senatului, iar pe 24 martie, cel târziu, a Camerei Deputaților. Legea alegerilor parlamentare - 3 aprilie, în Senat, 5 mai - în Camera Deputaților, pentru a se organiza alegeri după noua lege, a mai declarat Adrian Țolea. Politicianul a mai precizat că, la ședința Consiliului Național din 31 ianuarie, care va adopta procedurile de fuziune PNL-PDL în teritoriu, PNL Arad va fi reprezentat de o delegație alcătuită din 30 de persoane.

Condamnare pentru bătăuşul de la mall

Bărbatul care şi-a tăiat duşmanul cu sabia în parcarea Atrium Mall a fost condamnat la închisoare.

ARAD. Judecătorii Tribunalului Arad au emis o sentință în dosarul în care Bogdan Adrian Krișan a fost condamnat pentru scandalul care a avut loc în Atrium Mall, scandal în care l-a atacat și l-a tăiat cu sabia pe dușmanul său, Alex Vid. Totul s-a petrecut la sfârșitul lunii iunie 2014. Vid, un tânăr din Arad, boxer de performanță, care era însoțit de prietena sa, se aflau în parcarea mall-ului. Un alt tânăr, Bogdan Krișan, fostul iubit al prietenei boxerului, a sărit la el cu sabia. S-a vorbit la vremea respectivă de un conflict mai vechi, de o reglare de conturi, de gelozie și de activități de tip mafiot, de clanuri, cum ar fi „Clanul Studentul", din care se spune că făcea parte agresorul, Bogdan. Dincolo de martori și bârfe, realitatea e următoarea: tânărul agresat s-a apărat atunci când celălalt tânăr a sărit cu sabia. Sabia i-a tăiat, ca atare, antebrațul, în zona cotului. La fața locului s-au deplasat poliția și salvarea, victima fiind dusă inițial la Spitalul Județean din Arad.

Din lumea interlopă

Vocea lumii spune doar că cei doi tineri sunt cunoscuți în grupurile interlope ale Aradului și că frumoasa prietenă a victimei, fosta prietenă a agresorului, este motivul evident al evenimentului șocant petrecut în parcarea mallului. Practic, cei doi s-au luat la harță de la o femeie.

Aici, după ce s-a constatat că tânărul suferă de traumatism complex de antebraț stâng, a fost direcționat către spitalul din Timișoara. După un proces care a durat destul de puțin, vreo șase luni de zile, judecătorii au venit și cu prima sentință în acest caz: „Condamnă pe inculpatul K.B.A. la pedeapsa rezultantă de 4 ani și 4 luni închisoare. Admite în parte acțiunea civilă exercitată de partea civilă V.A.C. și obligă inculpatul la 5.000 euro daune morale și 2.000 euro daune materiale. Admite acțiunea civilă exercitată de Spitalul Județean Timiș și obligă inculpatul la 1.933,71 lei". Dosarul a fost judecat sub auspiciile articolului 188 din Noul Cod de Procedură Penală, respectiv tentativă de omor. Această sentință nu este definitivă, putând fi atacată de toate părțile implicate la Curtea de Apel Timișoara. **JA-A.G.**

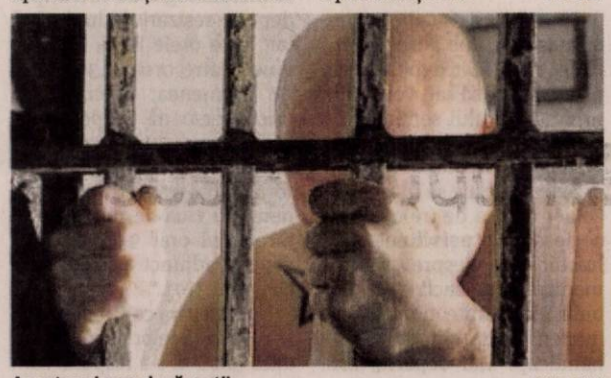

Ar putea ajunge după gratii FOTO: FAN

Au furat gardul vecinei

ZĂBRANI. Doi bărbați din Zăbrani au fost prinși de polițiștii din comună după ce, se presupune, aceștia au furat gardul de lemn al unei femei. Se pare că, din cauza faptului că nu au mai avut ce pune pe foc, cei doi locuitori din Zăbrani, unul de 46 de ani, celălalt de 24 de ani, s-au dus la casa femeii de 76 de ani și au furat gardul de lemn al bătrânei pe o lungime de zece metri. Văzând că nu mai are gard la stradă, victima a anunțat oamenii legii. Iar aceștia au intervenit prompt. „În urma cercetărilor efectuate, polițiștii au identificat în doar câteva ore de la sesizare doi bărbați bănuiți că ar fi sustras scândurile din gard", au anunțat reprezentanții Inspectoratului de Poliție Județean Arad. Cei doi hoți s-au ales cu dosare penale, aceștia fiind cercetați pentru săvârșirea infracțiunilor de furt și distrugere. **JA-A.G.**

SC Cotta International SRL
firmă mixtă Româno - Elveţiană
SELECŢIONEAZĂ PERSONAL

• MAGAZINER
Cerinţe:
- cunoştinţe operare PC; AS 400;
- experienţă de minim 2 ani pe un post similar.

• PERSOANA DINAMICĂ PENTRU DEPARTAMENT LOGISTICĂ
Cerinţe obligatorii:
- cunoasterea limbii germane (nivel avansat);
- operare PC.

CV-uri pe e-mail: mariana.liliana@cotta.ro sau la sediul societatii mai jos menţionat.

• TAPIŢERI cu experienţă în domeniu;
• TINERI ABSOLVENŢI (sc. profesională, liceu) în vederea calificării în meseria de tapiţer;

Cerinţe:
seriozitate, disciplină, program de lucru în două schimburi

Se oferă:
• salarizare atractivă; • condiţii deosebite de muncă;
• bonuri de masă; transport gratuit pe raza oraşului Arad.

Cei interesaţi sunt rugaţi să se prezinte la sediul societăţii din Arad, str. Bicaz 1-5 (intrarea din Aleea Muncii), zilnic între orele 9:00 -14:00.
(853079)

Atac la subprefectul Aradului

Gheorghe Falcă spune că subprefectul a atacat o hotărâre CLM pe care, cu câteva luni înainte, o apărase din punct de vedere juridic în calitate de jurist al Primăriei Arad.

Gheorghe Falcă şi Florentina Horgea FOTO: JA

ARAD. „Atunci ne spunea cât de legal este proiectul, acum ne spune cât de ilegal este. Are răspuns în funcție de șefi, pentru că juridic nu poți să ai decât aceeași opțiune". Aceasta este afirmația primarului Falcă făcută marți, în cadrul unei conferințe de presă, iar persoana incriminată este nimeni altul decât subprefectul Florentina Horgea. Falcă a redeschis din nou subiectul Parcului Eminescu, arătându-se șocat că Prefectura a atacat în contencios administrativ hotărârea care viza zona monumentelor protejate din Arad pe motiv că amendamentele votate de aleșii municipali (care dau legalitate intențiilor din Parcul Eminescu) nu sunt pe lege.

După ce a dat citire celor două amendamente contestate de reprezentanții Prefecturii întrebându-se „ce este greșit în acest amendament? Ce ilegalități s-au întâmplat?", Gheorghe Falcă a ajuns la subiectul dorit: cine a semnat actele prin care hotărârea CLM era atacată. Printre semnatari se numără și subprefectul Florentina Horgea, nimeni alta, spune edilul, decât fostul angajat al Primăriei Arad care a considerat, cu câteva luni în urmă, aceeași hotărâre drept perfect legală.

Falcă a precizat marți că hotărârea 201/2014 a fost contestată, în urmă cu câteva luni, de un arădean, care a făcut o plângere prealabilă pe acest subiect, însă Florentina Horga, pe atunci angajat la departamentul juridic al Primăriei Arad, a semnat răspunsul Municipalității la acea contestație, considerând actul votat de aleși drept legal.

Fără previziuni politice

Horgea mai susține că „în calitate de subprefect, am contrasemnat referatul serviciului de specialitate cu privire la acțiunea în contencios administrativ față de hotărârea 201/2014 și, în mod evident, îi susțin conținutul" și că nu intră în discuții legate de păreri sau previziuni politice.

O ironie

„Raportul de specialitate, care, surpriză, este semnat de doamna subprefect, ne spune că PUZ-ul este perfect și dă și câteva argumente. Este interesant de văzut ce spune doamna Horgea pe același subiect, dar de pe o altă funcție. Atunci ne spunea cât de legal este proiectul, acum ne spune cât de ilegal este. Undeva greșește doamna, dar unde? Are răspuns în funcție de șefi, pentru că juridic nu poți să ai decât aceeași opțiune", a declarat Falcă.

Primarul și-a permis și o ironie, precizând că angajații instituției așteaptă ca Florentina Horgea să reprezinte interesele Primăriei în procesul cu Prefectura pe acest subiect după ce aceasta se va întoarce ca angajat al Municipalității, fapt ce ar urma să aibă loc în câteva luni.

Replica lui Horgea

Replica subprefectului nu s-a lăsat așteptată. Printr-un comunicat, Horgea afirmă că „Voi susține întotdeauna aplicarea legii, indiferent de părerile oamenilor politici". Subprefectul mai adaugă că în calitate de jurist în cadrul Primăriei Arad „am avut de soluționat din punctul de vedere al procedurii juridice o plângere prealabilă", că „strict în baza (..) legii 554/2004, am propus CLMA respingerea plângerii prealabile, considerând că pentru constatarea unor aspecte de nelegalitate (...), petentul se poate adresa instanței (...)" și că în activitatea sa din Primărie „nu am avut atribuția de a mă pronunța cu privire la legalitatea adoptării hotărârii 201/2014".

ADRIANA BARBU
adriana.barbu@russmedia.ro

Studiu pentru benzinăriile de pe autostradă

Fac studiu pe autostradă FOTO: JA

ARAD. Compania Națională de Autostrăzi și Drumuri Naționale din România (CNADNR) a lansat o licitație prin care vrea să efectueze un studiu care să arate dacă este nevoie sau nu de benzinării și spații de servicii pe autostrăzi. Iar unul dintre segmentele de autostradă luate în calcul este Nădlac - Arad - Timișoara. Aproape 600.000 de lei pune la bătaie CNADNR pentru „Realizarea studiului de fundamentare a deciziei de concesionare a spațiilor de servicii aflate pe tronsoanele de autostradă component ale axei prioritare TEN-T", după cum specifică cei de la companie. La concret vorbind, CNADNR vrea să afle dacă este nevoie de spații de servicii pe șoselele de mare viteză și care ar trebui să fie aceste spații. „Spațiile de servicii sunt spații separate fizic de carosabilul autostrăzii care trebuie să asigure utilizatorilor autostrăzii facilitate de alimentare cu combustibil, service auto, toalete, spații de odihnă de scurtă durată și de odihnă pentru noapte, spații comerciale și asistență tehnică", arată în caietul de sarcini reprezentanții companiei de autostrăzi. Trei luni de zile va avea la dispoziție firma câștigătoare pentru a finaliza studiile cu pricina care vor sta la baza licitațiilor pentru concesiunea spațiilor respective. Timp este destul, dacă punem la socoteală faptul că, pentru moment, încă mai este de lucru la autostrada Nădlac-Arad, lotul 2, dar și la lotul 1 al șoselei. Acesta din urmă, deși a fost dat spre circulație, mai are nevoie de o serie de lucrări până va fi gata în totalitate. **JA-A.G.**

Intervenţie anti-polei

ARAD. SC Polaris M Holding SRL informează aspra faptului că luni, începând cu ora 4.00 dimineața „au intrat pe străzile municipiului Arad cinci autospeciale care au împrăștiat material antiderapant. Acțiunea societății noastre a fost una de prevenire și evitare a formării poleiului pe principalele artere de circulație ale orașului, în principalele intersecții și pe drumurile în rampă (podurile și pasajele rutiere). Intervenția s-a realizat în condițiile informării primite de la ANM referitoare la precipitații abundente, ploaie, lapoviță și ninsoare. Acestea s-au materializat în orașul Arad doar sub formă de ploaie și câțiva fulgi de zăpadă, însă, în condițiile unui carosabil umed și cu riscul scăderii de temperatură, existau premisele formării poleiului", informează societatea, într-un comunicat. **JA-S.B.**

S.C. LAZAR & SOHNE S.R.L.
angajam:

- Operatori – Sectia Preparate
(cunostinte operare calculator, tratament termic)
- Muncitori necalificati - Sectia Preparate
- Manipulanti Marfuri

Oferim salariu motivant, tichete de masa, supliment hrana si decontare transport.
C.V.-urile se depun la sediul firmei (Arad, Calea 6 Vanatori, nr.1-3) la biroul Resurse Umane
(862901)

Sport

„Ne axăm mai mult pe pregătirea fizică, băieţii sunt receptivi

Claudiu Drăgan, ofiţer de presă la UTA BD

3

judoka de la CS Municipal Arad (antrenori Dorin Drimbe şi Arpad Nagy) au urcat pe podiumul competiţiei internaţionale pentru copii de la Novi Sad (Serbia), într-un week-end în care alţi colegi de club luptau pentru calificarea la finala CN Under 18. Este vorba despre Mario Năcrală, loc I, Paula Novac şi David Nagy, ambii loc III.

Micii „dragoni", remarcaţi la Cupa Mickey Mouse

FLOREŞTI. Peste 400 de copii s-au adunat pe tatami, în week-end, la a 12-a ediţie a Cupei Mickey Mouse la karate. Printre ei şi trei sportivi de la Dragonul UVVG Arad, pregătiţi de sensei Marius Gyenge, care au obţinut rezultate promiţătoare: Sergiu Gyenge, loc III (categoria sub 6 ani); Radu Gligorescu, loc VI (categoria peste 6 ani, aflat la prima competiţie); Alex Cirdei, loc VII (categoria peste 6 ani). **JA-D.S.**

Ionuţ Leac FOTO: JA

În memoria lui Ionuţ Leac

ARAD. Spre deosebire de alte compartimente din cadrul Asociaţiei Judeţene de Fotbal Arad, care tratează cu dispreţ predecesorii, Comisia de Copii şi Juniori, coordonată de Gabriel Hărduţ, organizează Memorialul „Ionuţ Leac" la fotbal în sală, în amintirea unui om care a slujit cu cinste şi demnitate activitatea juvenilă arădeană vreme de peste două decenii. Evenimentul va avea loc duminică, 1 februarie, la Sala Sporturilor „Victoria", cu începere de la ora 8, la start participând opt echipe de copii născuţi 2002 şi mai mici. **JA-D.S.**

UTA „schimbă macazul" la Moneasa

Roly Nagy vrea ca băieţii să „încarce" cât mai mult în finalul cantonamentului, pentru ca apoi să se treacă la „amicale".

MONEASA. În hotel, dar şi la masă, utiştii sunt mai mulţi, după sosirea echipei secunde. În schimb, la pregătire, portarii au intrat în programul lui Sebastian Huţan. Din nou, Mitrea are probleme, însă nu la spate, precum săptămâna trecută, ci o durere la gambă.

Se schimbă tactica

După o săptămână în care s-a lucrat mai mult pe teren, Roland Nagy spune că „schimbă macazul". Terenul din Dezna va fi frecventat mai puţin deoarece „vom trece la o pregătire fizică mai pregnantă. Vom «încărca» mai mult, vor fi multe «bucăţi» de lungimi mici şi medii, deoarece vrem să facem o pregătire fizică foarte bună. Din păcate, aici, la Moneasa, lipsa unui gazon adecvat ne face să nu putem lucra aşa cum trebuie la pregătirea tehnico-tactică, dar astea sunt condiţiile, nu avem ce face. Totuşi, după aceste ultime zile de pregătire, care - după cum spuneam - va fi mai mult fizică, vom avea timp să lucrăm şi tehnico-tactic, pe terenuri bune, în partea a doua a pregătirii, adică în meciurile de verificare" - spune Nagy.

Utiştii vor trece la alergări pe distanţe mici şi medii, pentru „încărcarea bateriilor" FOTO: LEO SFÂRA

Sub control

Ofiţerul de presă al clubului UTA, Claudiu Drăgan, spune că lucrurile merg pe făgaşul lor normal. „S-a trecut la mai multe alergări, cel puţin un antrenament şi jumătate având caracter fizic. În afara lui S. Leucuţa, care – încă – se pregăteşte separat, toţi jucătorii sunt apţi. Mă refer aici şi la Mitrea, Gheorghiţă şi Strătilă, care au avut probleme medicale".

Condiţii excelente

Nagy a vorbit şi despre condiţiile de la Hotel „Parc". „Ne simţim ca acasă aici la Moneasa, la Hotel Parc, Ovidiu Fărcuţa fiind o gazdă ospitalieră. Personalul este unul fără cusur, ne asigură tot ce avem nevoie".

LEO SFÂRA
leo.sfara@russmedia.ro

Cu Liviu Andrei, despre performanţele din luptele arădene

Directorul de imagine şi strategie al CS Astra vorbeşte despre trecutul, prezentul şi viitorul sportivilor antrenaţi de Spiridon Stanciu.

ARAD. Recent, subprefectul Bucureştiului, Liviu Andrei, a poposit în oraşul nostru, pentru cel puţin două motive: să predea cursuri la UAV, dar să şi vadă ce se întâmplă la clubul unde este director de imagine şi strategie, CS Astra.

Luptele merg mai departe

Liviu Andrei ne-a povestit, la ultima vizită în Arad: „Între două cursuri, la Facultatea de Educaţie Fizică şi Sport a UAV, îmi fac timp să mă întâlnesc cu colegul şi prietenul meu, antrenorul emerit Spiridon Stanciu, preşedintele CS Astra, dar şi cu preşedintele Astra Vagoane Călători, Valer Blidar. Fără cei doi, performanţele tinerilor luptători arădeni nu ar fi posibile. Din fericire, Spiridon Stanciu face eforturi considerabile, obţinând rezultate de mare valoare în carieră, atât pe plan naţional, cât şi internaţional. Sunt fericit pentru că sportul pe care l-am practicat este atât de puternic la Arad, iar majoritatea tinerilor luptători de la CS Astra aleg Facultatea noastră, pentru a deveni profesori de educaţie fizică şi, ulterior, antrenori care să ducă mai departe acest sport cu veche tradiţie în Arad. De-a lungul celor şase ani de când profesorul Stanciu a înfiinţat CS Astra, zeci de luptători cu rezultate deosebite s-au dovedit a fi şi buni studenţi, făcând cinste facultăţii. Să nu uităm că Aradul are primele participări la Jocurile Olimpice din 1908, la Londra, unde luptătorii clubului arădean Toldi, Holuban sau Teger au avut rezultate bune".

Liviu Andrei, alături de Spiridon Stanciu, la sediul CS Astra FOTO: FAN

Despre rezultate şi viitor

Directorul de imagine şi strategie al CS Astra a vorbit despre rezultatele luptătorilor şi obiectivele pe anul 2015.

„Şi în anul 2014, rezultatele s-au înscris în seria celor din cei şase ani de existenţă a clubului. S-a obţinut al patrulea titlul naţional la juniori şi al cincelea titlu de vicecampioană, la seniori, locul I fiind pierdut la mare luptă cu Steaua. Iar la campionatele naţionale individuale de juniori, tineret şi seniori, luptătorii vagonari au obţinut un număr record de medalii: 27. Mai e şi locul 4 obţinut de Mihai Mihuţ, la CM de juniori, de la Zagreb. Pe viitor, clubul are obiectiv menţinerea echipelor de juniori şi seniori în lupta pentru titlul naţional, iar pe plan internaţional, obţinerea a 1-2 medalii la Campionatul European de tineret, din Polonia, Campionatul Mondial şi European de juniori, din Brazilia, respectiv Turcia. Sunt obiective îndrăzneţe pentru care vor trebui asigurate condiţii bune de pregătire şi mai ales turnee internaţionale de pregătire. Avem nevoie de implicarea comunităţii locale, Primăria şi Consiliul Judeţean, prin acordarea de subvenţii corespunzătoare performanţelor obţinute pentru proiectele depuse de club prin programul Promovarea sportului de performanţă". **JA-L.S.**

Group

YAZAKI

ANGAJEAZA

pentru clientul sau Yazaki (producator componente electronice pentru industria automobilelor)

OPERATORI PRODUCTIE

Cerinte :
- Minim 10 clase absolvite;
- Disponibilitatea de a lucra pe 3 schimburi;
- Starea sanatatii optima pentru munca in picioare
- Seriozitate, spirit de echipa, acuitate vizuala, indemanare

Oferim:
- Salariu atractiv
- Sporuri pentru orele de noapte si orele suplimentare
- Bonusuri lunare de pana la 20 % din salariu
- Tichete de masa
- Asigurare medicala privata acordata din prima luna – acces la clinici private
- Oportunitati de promovare
- Analize gratuite la angajare
- Transport asigurat din Arad si din judet

Daca indepliniti conditiile de angajare si va doriti sa lucrati in cadrul unei companii multinationale, intr-un mediu de lucru placut si curat, va rugam sa depuneti cererile de angajare la sediul agentiei GiGroup, situat in Arad, Piata Garii, bl.A, sc.G, ap.26 (vis-a-vis de Gara, intre fostul magazin Chic si Farmacie).

Pentru alte informatii va stam la dispozitie la telefon : 0747 012 810 sau pe e-mail: silvia.pantos@gigroup.com

GiGroup Arad Job-uri

(831941)

TRESOR

AMANET

Vă oferă pentru prima lună de contract

COMISION

0%

NE GĂSIŢI LA:
UTA: Calea Aurel Vlaicu, nr. 60-68, Ap. 1 Parter
GARĂ: P-ţa Gării, nr. 11, Bl. G, Parter
TEATRU: B-dul Revoluţiei, Nr. 99

H (751340)

(750251)

JURNAL ARĂDEAN

Plăcintă cu mere şi ghimbir în aluat cu nuci

INGREDIENTE: Pentru aluat: 175g de făină, plus extra pentru presărat, 100g de unt rece, tăiat în cuburi, 50g de zahăr, 25g de nuci, măcinate, coaja rasă de la ½ lămâie, 1 gălbenuş mare, bătut, plus puţin ou bătut pentru glazură

Pentru umplutură

5 mere roşii, curăţate de coajă şi de cotor şi tăiate în cubuleţe, 5 mere verzi, curăţate de coajă şi de cotor şi tăiate în cubuleţe , 100g de zahăr, 100g de ghimbir confiat, tocat, 1 lingură de făină, 50ml de Calvados sau suc de mere, 50g de stafide

Mod de preparare

Pentru prepararea aluatului, pune făina şi untul într-un bol şi amestecă-le cu mâna, până când obţii o compoziţie nisipoasă. Adaugă zahărul, nucile măcinate, coaja rasă de lămâie şi un praf de sare şi amestecă toate ingredientele. Încorporează gălbenuşul de ou, amestecând până obţii un aluat omogen. Înveleşte-l în folie alimentară şi ţine-l la rece minimum 1 oră.

Pentru prepararea umpluturii, călieşte merele, zahărul şi ghimbirul într-o cratiţă aproximativ 5 minute, apoi adaugă făina, amestecând încontinuu, dar nu lăsa compoziţia prea mult pe foc pentru că ea se va coace şi în cuptor. Adaugă Calvados sau sucul de mere şi stafidele, apoi pune totul deoparte pentru a se răci.

Încinge cuptorul la 190°C. Umple un vas termorezistent (diametru de 23cm şi adâncime de 5cm) cu compoziţia de mere şi unge marginile cu puţin ou bătut. Pe o suprafaţă presărată cu un strop de făină întinde aluatul până capătă aproximativ acelaşi diametru cu al tăvii. Apasă capacul acesteia deasupra aluatului şi îndepărtează surplusul de pe margini; acesta poate fi folosit pentru a decora partea superioară. Cu ajutorul degetelor, potriveşte şi apasă aluatul deasupra umpluturii din tavă, iar apoi unge-l cu ou bătut. Fă 3 mici tăieturi în aluat pentru a permite aburului să iasă. Dă la cuptor plăcinta 40-45 de minute, până când aluatul devine auriu şi crocant.

Custard de Calvados

Încălzeşte 300ml de lapte integral, 300ml de smântână pentru gătit, 1 baton de vanilie tăiat longitudinal pe jumătate şi semințele de vanilie din interior până dau în clocot. Pune cratiţa deoparte şi lasă aromele să se întrepătrundă 20 de minute, apoi aruncă batonul de vanilie. Bate cu telul 7 gălbenuşuri mari şi 50g de zahăr, până când ouăle se deschid la culoare. Adaugă amestecul în lapte, folosind telul pentru a omogeniza compoziţia. Las-o să fiarbă la foc mic până se îngroaşă - este gata atunci când crema nu se mai scurge de pe dosul unei linguri. Dă cratiţa la o parte de pe foc şi adaugă 100ml de Calvados sau suc de mere.

Mod de servire

Crema se serveşte caldă sau rece, cu plăcintă de mere fierbinte.

Bulete cu caşcaval

SAVUROASE. Un piure de cartofi răcit, pe care nimeni nu mai vrea să-l mănânce poate deveni o mâncare gustoasă după următoarea reţetă: 300 g piure de cartofi, 150 g caşcaval suplu, un ou, o lingură pesmet, sare, piper.

Se rade caşcavalul şi se amestecă cu piureul de cartofi, oul, pesmetul, sare şi piper. Se omogenizează bine ingredientele. Cu mâna udă se formează buletele şi se aşază pe o folie de plastic. Se încinge uleiul într-o tigaie adâncă, de preferat să se prăjească în baie de ulei. Când s-a încins, se pun buletele cu grijă la prăjit. Pe măsura ce se rumenesc ele se ridică la suprafaţă şi plutesc în ulei, prăjindu-se uniform pe toate părţile. Se scot pe hârtie absorbantă de bucătărie.

Chipsuri de mere

INGREDIENTE: 1 măr verde, o lingură de zahăr pudră vanilat, puţină scorţişoară (opţional)

Mod de preparare

Se scoate cotorul de la măr, se poate folosi un aparat special de curăţat, şi se feliază mărul în rondele foarte subţiri. Se aşează rondelele într-o tavă, în care s-a pus, în prealabil, hârtie de copt, şi se pudrează cu zahăr vanilat (amestecat cu scorţişoară dacă folosiţi). Se bagă la cuptor la foc mic, acesta fiind încins. Se întorc rondelele, urmărindu-se să nu se ardă. Practic chipsurile de mere se formeaza eliminându-se apa din feliile de fructe. Puteţi lăsa fructele la 100 de grade celsius cu uşa cuptorului întredeschisă până la 2 ore.

Mod de servire

Serviţi chipsurile de mere dupa ce s-au răcit. Sunt o gustare uşoară şi sănătoasă.

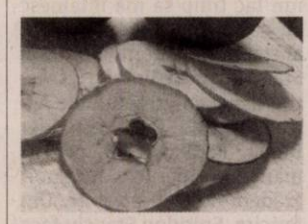

Mere caramelizate

INGREDIENTE: 250g zahăr brun, 2 batoane de unt la temperatura camerei, o cutie de lapte condensat (250g), 227g sirop de porumb, 113g sirop de arţar, o jumătate de linguriţă extract de vanilie, 1 linguriţă de făină, un vârf de sare, 12 beţe de acadele, 12 mere

Mod de preparare

Pune împreună într-o oală untul, laptele condensat, siropul de arţar şi cel de porumb, dar şi vârful de sare. Amestecă încontinuu la foc mediu spre mic cu o lingură de lemn, până când se dizolvă tot zahărul şi sosul începe să fiarbă.

Când nu mai vezi niciun cristal de zahăr, ia oala de pe foc şi pune-o pe o suprafaţă care păstrează căldura. Înfige beţele de acadele în mere (la mijloc) şi scufundă merele în caramelul răcit puţin. Aşează-le pe o tavă tapetată cu folie alimentară şi lasă-le la frigider pentru 15 minute. După ce le scoţi din frigider vei observa un surplus de caramel în capătul merelor care a stat în jos. Aranjează-l cu mâna astfel încât să acopere tot mărul, iar pe margine poţi să îl decorezi după preferinţe: bomboane colorate, fulgi de migdale ...

Sucul imunităţii

COMBINAŢIE. O băutură miraculoasă, sucul de sfeclă roşie în combinaţie cu măr şi morcov, s-a dovedit a fi băutura care îţi prelungeşte viaţa. Consumatorii de sucuri naturale preferă ca şi ingredient natural merele şi morcovii, dar şi mamele preferă să ofere copiilor, pentru o mai bună imunitate a organismului, această băutură dulce. Această banală combinaţie este de fapt un miracol descoperit de medicii chinezi, cu mult timp înainte, pentru a ameliora simptomele unei boli fatale şi anume cancerul pulmonar.

Ştiaţi că.. în bucătărie

1. **Clătitele nu se mai lipesc de tigaie,** dacă în uleiul încins presari puţin zahăr tos. În plus, devin mai afânate, dacă adaugi puţina apă minerală în compoziţia lor.

2. **Lămâile uscate îşi revin** dacă sunt ţinute în apă rece şi dacă se schimbă apa de mai multe ori.

3. **Carnea conţine vitamine din grupa B** (mai ales B1) şi PP. Cu cât carnea va fi mai grasă, cu atât conţinutul vitaminic va fi mai scăzut. Cu cât carnea va fi mai săracă în grăsimi, cu atât va avea mai multe proteine.

4. **Creierul** are o valoare alimentară comparabilă cu cea a gălbenuşului de ou.

5. **Ficatul** reprezintă unul dintre cele mai nutritive alimente graţie conţinutului său de proteine, fier şi vitamine B1, A, D.

6. **Pentru ca ouăle să nu se spargă,** adăugaţi puţină sare în apa în care le fierbeţi. Dacă doriţi ca ouăle să fie cleioase, lăsaţi-le să fiarbă trei minute jumătate din momentul în care apa a dat în clocot şi peste patru minute, dacă le doriţi tari. Dacă ouăle sunt fierte la foc mic, albuşul va fi mai moale, iar gălbenuşul va fi mai tare. Dacă sunt fierte la foc mai mare, viceversa.

Pizza cu fructe

INGREDIENTE: 1 pachet aluat de foietaj, 1 pachet cremă de brânză, 2 mere felii, 1 portocală felii, zmeură (opţional), banane, zahăr tos

Mod de preparare

Preîncălzeşte cuptorul la 180 de grade celsius. Întinde aluatul de foietaj pentru o tavă de pizza şi dă-l la cuptor pentru 11-15 minute, până e ferm.

Într-un bol mediu mixează crema de brânză cu zahărul. După ce s-a răcit blatul de foietaj întinde crema de brânză uniform pe toată suprafaţa lui. Aranjează apoi fructele feliate pe toată suprafaţa, taie în felii şi serveşte.

Opţional, să pregăteşti un sirop din ciocolată topită şi sirop de ciocolată, în loc de ketchup.

Mod de servire

Pizza cu fructe se serveşte imediat.

Zece reţete pentru bebeluşi

Câteva reţete pe care le poţi folosi pentru perioada între 6 luni şi 1 an a copilului tău.

Piure fin de cartofi

Curăţă 2 cartofi, taie-i cubuleţe de mărimi egale şi fierbe-i până se înmoaie. Scurge-i şi usucă-i într-o tigaie non-aderentă, la foc mic, timp de 1-2 minute. Adaugă 1 lingură de unt şi 1 lingură de lapte şi pasează-i până se transformă în piure fin.

Smoothie cu fructe de pădure şi banană

Într-un blender se amestecă 300g de fructe de pădure proaspete sau decongelate, 1 banană tăiată în bucăţi mari şi 3 linguri de iaurt.

Piure de cartofi şi ţelină

Curăţă 2 cartofi şi ½ ţelină mică. Pune ingredientele într-o oală cu apă rece pe foc mediu şi fierbe-le timp de 20-30 de minute, până se înmoaie. Scurge-le şi pasează-le, apoi amestecă-le bine cu 1 lingură de unt.

Piure de păstârnac

Taie în cubuleţe 1 păstârnac mijlociu şi fierbe-l 15 minute, până se înmoaie. Mixează-l apoi cu câteva linguri din apa în care a fiert. Se poate subţia cu puţin lapte.

Piure de cartofi dulci şi conopidă

Pune apă la fiert. Adaugă 1 cartof dulce de 200g, tăiat cubuleţe şi 120g de conopidă. Lasă-le la fiert 10 minute, până se înmoaie. Mixează legumele cu 3 linguri din apa în care au fiert. Dacă piureul este prea gros, se poate adăuga lapte.

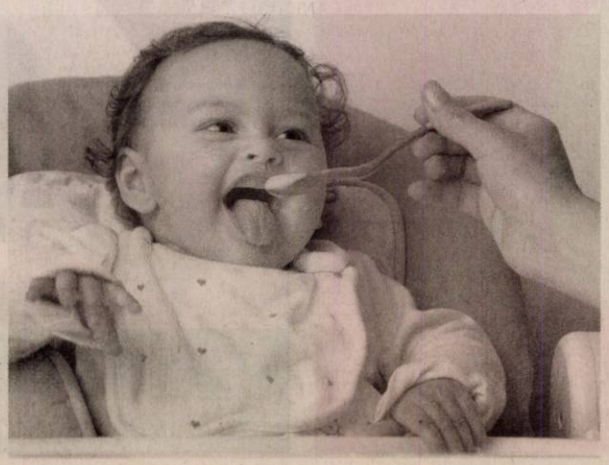

Pui cu orez şi praz

Spală 3 linguri de orez, apoi fierbe-l 5 minute în 300ml de apă. Adaugă apoi ½ piept de pui (fără piele şi os) tăiat în bucăţi mici şi 1 praz mic, tăiat mărunt. Fierbe amesteccul înăbuşit 20 de minute. Apoi pasează ingredientele şi subţiază cu apă fiartă şi răcită, dacă e nevoie.

Iaurt cu avocado şi banană

Curăţă şi feliază ½ avocado şi ½ banană, bine coapte. Mărunţeşte bine fructele cu o furculiţă sau mixează-le într-un blender sau robot de bucătărie. Încorporează în amestec 4 linguri de iaurt.

Cod înăbuşit cu legume

Pune la fiert într-o crăticioară 1 cartof dulce tăiat cubuleţe şi 150g de broccoli, timp de 10 minute, până se înmoaie. Adaugă 100g file de cod şi lasă-le la fiert încă 7-8 minute. Pasează legumele împreună cu peştele, asigurându-te că nu au rămas oase.

Carne de vită cu dovlecei şi ardei roşii

Pune pe foc o cratiţă cu apă. Când fierbe, adaugă 80g carne de vită slabă alături de 1 cartof mijlociu, ½ dovlecel şi ½ ardei roşu - toate tăiate cubuleţe. Lasă-le să fiarbă cel puţin 15 minute, până când carnea şi legumele s-au înmuiat. Mixează toate ingredientele până obţii un piure. Poţi adăuga apă fiartă şi răcită dacă piureul este prea gros.

Smoothie de mango şi banane

Taie 1 mango şi 1 banană bucăţi. Pune-le într-un blender sau într-un robot de bucătărie şi mixează-le până când obţii o cremă groasă. Se păstrează în frigider, dar trebuie consumată în aceeaşi zi.

Supă cremă de broccoli

INGREDIENTE: 5 linguri de unt, 1 ceapă, tocată fin , 1/4 de ţelină, 3 cești de apă , 8 buchețele de broccoli, 2 cești lapte, 1 linguriță de făină, piper negru după gust

Mod de preparare

Se topesc două linguri de unt într-o oală medie. Ceapa şi ţelina se călesc puţin, nu mai mult de 5 minute, până devin moi. Se adaugă buchețelele de broccoli şi cele trei cești de apă şi se lasă la foc mic timp de 10 minute. Când ingredientele supei sunt fierte, se pun legumele în blender (nu umple blenderul mai mult de jumătate) şi se mixează bine. Separat, într-o oală mică, la foc mic, se topesc trei linguri de unt. Se adaugă o linguriță de făină şi cele 2 cești de lapte. Se amestecă uşor până când capătă consistență. Se adaugă lichidul în crema de legume mixată mai devreme, puţin câte puţin, până când ajungi la supa pe care o dorești. Se asezonează cu sare şi piper după gust. Se servește imediat. Este delicioasă cu crutoane!

0746 017 239

web design Arad
design grafic
print indoor&outdoor
materiale promotionale

Icetech web marketing

www.icetech.ro

concept si administrare brand

(H-750554)

Amalfi COFETĂRIE - GELATERIE
B-dul Revoluției 31 / 0756 193 818

NOU
de la 50 lei/kg

CROISSANT si CAPPUCCINO
la doar 5,9 lei
Oferta zilnica in limita stocului

Amalfi Cofetarie Gelaterie

(750267)

DENinstal instalații termice și sanitare

ARAD, STR. PETRU RARES, NR. 73 / +40 728.111.102
ARAD, CALEA TIMIȘOAREI, NR. 50A / +40 759.012.656
WWW.DENINSTAL.RO

OFERTĂ DE SEZON!

CAZAN COMBUSTIBIL SOLID 25 KW
2590,00 LEI

SURSA NEINTRERUPTIBILA
DE LA 399,00 LEI

TEAVA DIN CUPRU
DE LA 9.40 LEI / ML

POMPA DE RECIRCULARE
DE LA 166,50 LEI

RADIATOARE DIN OTEL D-EC DUNAFERR (UNGARIA, GARANTIE 10 ANI)
DE LA 107,00 LEI

*PRETURILE SUNT CU TVA INCLUS

(H-750257)

NON-STOP MEDICA
îngrijiri medicale la domiciliu

0752 976 441 0727 637 439

Îngrijiri medicale la domiciliu

injecții perfuzii pansamente recoltare sânge la domiciliu

clisme, sonde urinare, puncții,
măsurare tensiune, glicemie, kinetoterapie
și alte servicii și proceduri la domiciliu.

www.nonstopmedica.ro office@nonstopmedica.ro (H-750275)

Societate Comerciala din Arad
cauta sa angajeze
personal pentru Call Center si Customer Service Support.
Norma intreaga sau part time.

Cerinte:
Vorbitori de limba
Germana-Engleza, Franceza-Engleza, Germana-Franceza
Cunostinte solide IT (Windows-Linux)
Trimiteti CV pe adresa: roeurots@rdslink.ro
Informatii suplimentare la: 0257 251111 sau 0744589993
Luni-Vineri intre orele 10-14

(862893)

Societatea ELBA-COM S.A cu sediul în Timișoara
angajează
electricieni de întreținere
pentru activitățile desfășurate în municipiul Arad.

Cerințe:
- studii de specialitate/calificare meseria electrician
- seriozitate, punctual, conștincios, calitate în execuție
- disponibilitate program prelungit
- carnet de conducere categoria B

Avantaje:
- să dețină autorizație ANRE gr. II B

Cei interesati sunt rugati sa transmita CV-UL la nr. de fax 0256/490062 sau pe mail: dinucrasnic@elba-com.ro
Pentru informatii suplimentare puteti sa ne contactati la nr. de telefon 0755/023035

(865896)

ANIVERSĂRI

Cu ocazia împlinirii unei frumoase vârste doresc un călduros
„La Mulţi Ani”,
sănătate şi tot binele din lume iubitei mele surori,
CHEŞA GABRIELA.
Din partea surorii Angi cu familia

HIDRAULICA ARAD MEMBER OF D/D

- PRELUCREAZA ORICE TIP DE GARNITURI DE ETANSARE
  - CILINDRII HIDRAULICI
  - CILINDRII PNEUMATICI
  - ALTE APLICATII DIVERSE
- SERTIZARI FURTUNURI HIDRAULICE
- ATELIER REPARATII MECANICE SI HIDRAULICE

AUTORIZAT ISCIR SI RAR

SKF trygonal

(H-750259)

e-Mail: hidraulica.arad@d-d.ro , Telefon: 0728-325613, DN7, km 538, Vladimirescu

Publicitate 0257-280.904; 0257-210.775

SC TEXTILE MEDICALE SRL
Arad, ZONA INDUSTRIALA VEST, Str. III, nr. 1

angajeaza:

Operatori confectioneri la masini de cusut industriale;

Cerinte:

- Experienta profesionala relevanta in domeniu
- Seriozitate si spirit de echipa
- Disponibilitate program de lucru pe 2 schimburi

Oferim:

- Conditii optime mediu de lucru
- Salarizare avantajoasa conform competentelor
- Prima de prezenta
- Prima de productie in functie de performantele obtinute
- Tichete masa din prima zi de angajare
- Transport asigurat (inclusiv decontare abonamente transport)

Informatii suplimentare :
CV-urile se depun la sediul societatii, fax **0257 274 200** sau e-mail : ***alina.caras@textilemedicale.ro***
Informatii suplimentare se pot obtine la telefon: **0722 670 036** sau **0257 467 609.**
(852097)

SERVICE CAMIOANE
ANGAJĂM
ELECTRICIENI AUTO şi MECANICI AUTO,
cu sau fără experienţă, pentru camioane şi semiremorci.
Informaţii la tel.: 0729 039 048
(865778)

REGIA PUBLICA LOCALA
OCOLUL SILVIC DUMBRAVA R A

Organizeaza licitatia principala din productia anului 2015 de masa lemnoasa pe picior , masa lemnoasa fasonata si prestari servicii de exploatare in data de 06.02.2015 , orele 12 ^{00} la sediul Ocolului Silvic Dumbrava RA din localitatea Beliu ,jud.Arad. Preselectia agentilor economici se va desfasura la sediul O. S. Dumbrava din comuna Beliu, nr. 628/A , jud. Arad , in perioada 02.02.2015 – 04.02.2015. Licitatia va fi deschisa cu strigarea ofertelor pentru masa lemnoasa fasonata si prestari servicii si cu plic inchis pentru masa lemnoasa pe picior. Documentatia pentru licitatie se va depune la sediul O.S.Dumbrava pana cel mai tarziu in data de 04.02.2015 ora 16.00. Informatii suplimentare la tel. / fax : 0257 / 322223 sau la sediul O. S. Dumbrava.
(865837)

PROFESIONAL INSOLVENCY MANAGEMENT S.P.R.L
LICHIDATOR JUDICIAR AL **SC TADERO SRL**
VINDE PRIN LICITAŢIE PUBLICĂ CU STRIGARE URMĂTORUL **IMOBIL AVÂND PREŢ DE PORNIRE IMOBILUL COMPUS DIN APARTAMENTUL 1b (1 CAMERĂ, 2 BUCĂTĂRII, 2 CĂMĂRI ALIMENTE, BAIE, CORIDOR ½ DIN PIVNIŢĂ ÎN SUPRAFAŢĂ DE 86 MP) ÎNSCRIS ÎN CF NR. 65712 ARAD, NR. TOP 1842/1/I/b ŞI APARTAMENTUL 1a/2 (DOUĂ MAGAZII, ÎN SUPRAFAŢĂ DE 20 MP) ÎNSCRIS ÎN CF NR. 68941 ARAD, NR. TOP 1842/a/I/a/II, SITUAT ÎN ARAD, STR. BLANDUZIEI,NR. 12, AP. 1B preţ pornire 40.000 EURO**
Licitaţia se va ţine la sediul lichidatorului PROFESIONAL INSOLVENCY MANAGEMENT S.P.R.L, in data de : **03.02.2015 şi 13.02.2015** orele **13.00.** Înscrierea la licitaţie se va face începând cu data de 28.01.2015 până la ora 12.00.
Cei care doresc să participe la licitaţie trebuie să cumpere caietul de sarcini şi să achite garanţia de participare care este de 10% din valoarea bunului/bunurilor.
Informaţiile privind condiţiile de participare la licitaţii şi caietele de sarcini se pot obţine la sediul PROFESIONAL INSOLVENCY MANAGEMENT S.P.R.L, loc. Arad, str. Blajului, nr.3, sc. A, et. 1, apartament 7, jud. Arad. Relaţii la tel. 0357/411373,0740762383, fax. 0257/215544.
(865899)

ANGAJĂM **INGINER sau TEHNICIAN AGRICOL**
pentru magazin fitosanitar Arad
Inf. la tel.: 0740 116 236
(827837)

MGA
ANGAJEAZĂ:
MONTATORI schelete tapiţerie; TÂMPLARI MAŞINIŞTI; LIPITORI burete; TAPIŢERI; OPERATORI maşini cusut; FEMEIE de SERVICI.
Informaţii la tel: 0722 500 354
(841176)

SC IF TEHNOLOGII (Arad) SRL
ANGAJEAZĂ
OPERATOR STATIE PROCESARE DESEURI MEDICALE
MANIPULANT INCARCATOR DESCARCATOR
Studii medii.
CV-uri pe adresa de mail:
viluta.vuia@incinerator.com.ro si fax 0257-276.856.
***Informatii suplimentare* la tel:0737/023.436**
in intervalul 08:00-17:00 de LUNI pana VINERI
(865780)

MAGAZIN DE BIJUTERII, Revoluţiei, 26, Podgoria
ANGAJEAZĂ
VÂNZĂTOARE
Cerinţe: bacalaureat; (nu necesită experienţă)
Oferim: *salariu atractiv.*
Prezentarea cu CV între orele 10:00-18:00 la adresă.
Tel: 0751 194 610
(831862)

Angajez barbati fara limita de varsta pentru magazin de servicii funerare
cerinte
- posesor permis categoria B
- seriozitate
Tel: 0728690120
(796556)

HOG SLAT
Angajeaza:
SUDORI PENTRU CONFECTII METALICE
LACATUS DEBITATORI STIVUITORISTI
Se ofera :
Contract de munca pe perioada nedeterminata, salar atractiv, bonusuri productie, bonuri de masa.
Candidatii interesati pot depunde Cv(cerere) la sediu companiei din Car. Micalaca, Str. Pastorului nr. 28 Arad.
Relatii la telefon 0257/259848.
(865069)

GARSONIERE

- **Cumpăr garsonieră,** apartament 1 cameră, banii jos, 0755.483.216, 0746.055.126. 842254
- **Vând garsonieră** confort 1, parter, zona Mioriţa (Lidl), complet amenajată, modern, la cheie, 19.500 Eur/negociabil, ☎0753.628.904. 853135
- **Vând garsonieră** pe Patriei lângă Teba, mobilată, 8.000 Euro, etaj I, 0730.196.546. 865017
- **Vând garsonieră,** ultracentral, confort 1, parter. Tel. 0257/255031. 865815

AP.1 CAMERĂ

- **Cumpar Apartament** 1camera- Garsoniera plata pe loc 0742781651, 0722273759 864994
- **Vând apartament** 1 cameră, Praporgescu, 20.000 Eur, amenajat parţial, ☎0721.915.771. 865049

AP.2 CAMERE-ARAD

- **Acum cumpăr apartament 2-3 camere, garsoniere. Plata pe loc!!! 0752.510.776.** 842293
- **Cumpăr apartament** 2 camere Alfa- UTA- Vlaicu (confort 1), ☎0722.606.527. 865889
- **Cumpăr apartament** 2- 3 camere, plata pe loc, 0746.055.126, 0724:512.512. 842254
- **Cumpar Apartament** 2- 3 camere plata pe loc, 0752113316, 0721670839 864996
- **Vând apartament** două camere, str.Ioan Suciu, Bl.5, sc.B, etaj 1, termopane, centrală pe gaz, ☎0728.909.344. 865834
- **Vând apartament** 2 camere central Podgoria, parter, utilat şi renovat, posibilităţi spaţiu comercial, birouri, cabinet, preţ negociabil. Telefon 0748.600.644. 865816
- **Vând apartament** 2 camere, Vlaicu, parter, mobilat, amenajat, 24.000 Eur, ☎0754.606.539. 865902
- **Vând apartament** 2 camere, UTA, bloc nou, etaj 1, amenajat, 23.500 Eur. Tel. 0755.790.452. 865961

AP.3 CAMERE-ARAD

- **Vând apartament** lux, 3 camere, Vlaicu, decomandat, confort 1, 2 băi, balcoane, 43.000 Eur. Tel.0752.510.776. 865897
- **Vând apartament** nou la Ared cu 3 camere, amenajat şi utilat, preţ 55.000 Euro. Telefon 0772.172.795. 865016
- **Vând apartament** ultracentral, 3 camere, suprafaţă 169 mp, pe str. Horia nr.3, etaj 2. Tel. 0757.914.298. 855188

APARTAMENT LA CASĂ

- **Vând urgent** apartament la casă, în curte, str.Ghiba Birta, 25.999 Eur/negociabil, ☎0728.144.898. 853887

CASE-ARAD

- **Vând casă** Aradul- Nou, cărămidă, fundaţie piatră codru, 4 camere, termotecă gaz, 49.000 Eur. Tel.0744.849.390. 865895
- **Vând casă** în Micălaca, str. Fluierului nr.2, 95.000 Eur, ☎0722.782.353. 855141
- **Vând casă** veche suprafaţă 650 mp, str. Cedrului, 35.000 Eur/negociabil, ☎0744.784.910. 853755
- **Vând sau** schimb casă 3 camere, Micălaca- Mioriţa. Tel. 0745.382.279. 833031
- **Vindem ultimele** 2 case din cartierul Tei-Gai, construcţii moderne cu suprafaţa utilă 195 mp, 4 camere, terasă, bucătărie, garaj, 3 băi, birou, curte individuală. Casă cu suprafaţă totală 220 mp- 50.000 Euro+ TVA; casă cu suprafaţa totală 468 mp- 60.000 Euro+ TVA, 0727.377.619. 852113

CASE-JUDEŢUL ARAD

- **Vând casă** în Sânleani nr. 178, 953 mp, FS 70 m, apă, gaz, curent, preţ 30.000 Euro. Telefon 0753.526.439. 865809

SPAŢII COM-ARAD

- **Vând la** preţ convenabil cantină situată în Sânnicolau Mic, suprafaţa terenului 2.000 mp, structura de rezistenţă a clădirii este în stare bună, toate utilităţile există. Tel. 0745.300.050. 865737

IMOBILE CHIRII

- **Închiriez apartament** 2 camere, etaj 2 la cheie, Spitalul Judeţean 200 Euro, 0753.472.869. 853819

- **Închiriez casă** cu etaj (310 mp), zonă centrală. Ideal sediu firmă. Tel: 0722.293738. 783912
- **Închiriez apartament** central, etaj 1, 2 camere, baie, bucătărie, hol, 2 balcoane, mobilat. Telefon 0743.107.201. 853821
- **Închiriez apartament** trei camere (ne)-mobilat Vlaicu, decomandat, centrală, parter, 0744.546.579. 863932
- **Închiriez apartament** la casă, 3 camere, zona Podgoria. Telefon 0752.135.575. 865014
- **Închiriez apartament** 2 camere, Confecţii, etaj 1, decomandat, 2 balcoane, termopan, gresie, faianţă, parchet, mobilat, utilat, 150 Eur negociabil+ garanţie. Telefon 0742.140.457. 865096
- **Dau în** chirie apartament 2 camere decomandat complect dotat în Vlaicu din 1 februarie, 0744.345.349. 852095
- **Dau în** chirie apartament 2-3 camere, mobilate, Grădişte- Podgoria, ☎0756.495.174. 865888
- **Ofer spre** închiriere garsonieră confort 1, mobilată. Tel. 0741.026.654. 865075

SPAŢII COM-ARAD

- **Închiriez sală** evenimente, sală pentru proiecţie, birouri, depozit. Telefon ☎0727.892.162. 853036
- **Închiriez spaţiu** comercial, 87 mp, B- dul Revoluţiei, Bl. 4, parter, visavis de BRD, lângă Banca Transilvania, toate utilităţile. Telefon 0727.798.269. 865828
- **Închiriez 2-6** încăperi ultramodern, pentru- birouri, demisol- zona Primărie, 0722257409. 852071

TEREN-JUDEŢUL ARAD

- **Cumpăr teren** agricol 10- 15 ha în localitatea Păuliş sau Sâmbăteni. Telefon 0744.345.349. 852105
- **Cumpăr teren** arabil la Nădlac, Pecica, Sântana, Frumuşeni, Felnac, Secusigiu, ☎0722.606.527. 865890

OFERTE LOCURI DE MUNCĂ

- **Angajăm şofer** profesionist (C+E) transport marfă pe comunitate. CV- uri: vikspeed@yahoo.com
- **Angajăm şoferi** tir pentru transport intern marfă posesor permis categ. B,C,E, atestat profesional, card tahograf. Tel. 0729.039.058.
- **Angajăm lăcătuş** mecanic, şlefuitor metale, muncitor necalificat, 0749.151.408.
- **Angajăm mecanic** întreţinere utilaje, prelucrare lemn şi metal. Tel. ☎0749.151.408.
- **Angajăm operatori** războaie ţesut, operatori maşină cusut. Salariu, bonuri, primă, transport, ☎0257/288035.
- **Angajăm pentru** Germania persoane la îngrijit bătrâni, animale. Tel. 0257/ 272325
- **Angajăm personal** pentru fast- food. Tel. 0744.828.934.
- **Angajăm tâmplar** pal cu experienţă. Detalii la telefon 0721.328.791.
- **Angajăm tâmplari.** Telefon 0756.099.100. 861978
- **Angajăm urgent** maistru, instalator, electrician, persoană dinamică. Telefon 0728.145.036, 0257/280908.
- **Angajez şofer** cu experienţă pentru camionetă de 7,5 tone, ☎0744.595.025. 865051
- **Angajez şofer** cu experienţă 7,5 tone, intern. Tel. 0722.360.631.
- **Angajez şofer** microbus pentru intern. Informaţii tel. 0740.358.418.
- **Angajez şofer** pentru Franţa cu cazare. Telefon 0746.397.243.
- **Angajez şofer,** experienţă, transport internaţional, 7,5 tone, card tahograf, ☎0744.621.260.
- **Angajez şoferi** distribuţie, profesionişti, maxim 65 ani, manipulanţi, ☎0729.206.198, 0720.002.846.
- **Angajez şoferi** tir, cat. C+E, cu experienţă. Tel. 0745.144.455.
- **Angajez bărbaţi** intervenţie. Obligatoriu Păncota, cu permis categoria B, ☎0740.072.687.
- **Angajez călcător** confecţii textile. Telefon 0744.577.738.
- **Angajez fete** pentru bar. Relaţii la tel. 0741.301.330.
- **Angajez medic** veterinar şi fără experienţă, în Arad. Tel. 0723.870.526.
- **Angajez ingrijitor** pentru cai la sălaş. Telefon 0757.425.909.
- **Angajez spălător** auto cu experienţă Vlaicu, salar 1.000 lei, 0741.198.923.

- **Angajez cameristă** cu contract muncă, pensiune Micălaca. Tel. 0728.009.656. 865040
- **Firmă angajează** femei pentru curăţenie. Tel. 0722.547.392.
- **Firmă de** transport angajează dispecer auto pentru internaţional, ☎0745.691.312. 865885
- **Firmă pază** angajează agenţi securitate pentru obiective noi. Telefon 0784.221.456.
- **Firmă pază,** angajează agenţi pază, zona Curtici- Vladimirescu. Tel: 0746.284.759. 865022
- **Hotel Phoenix** angajează ospătari. Tel. 0724.301.508.
- **Restaurant angajează** ajutor bucătar, pizzar, cu experienţă, serozitate. Tel. 0753.928.971.
- **S.C. angajează** şoferi cu atestat curse extern, tir. Tel. 0725.234.626.
- **SC angajează** şofer autocamion transport internaţional. CV- uri: office@olimpictrans.ro. Telefon 0742.208.855.
- **Societate confecţii** textile angajează personal călcat- ambalat cu experienţă, 0740.163.752.
- **Spălătorie haine** angajează femeie pentru călcat. Tel. 0722.267.617.

PRESTĂRI SERVICII

- **Acord garanţie,** repar maşini spălat automate, frigidere, domiciliul clientului, 0745.395.282. 852999
- **Execut lucrări** instalaţii termice şi sanitare, preţuri avantajoase. Telefon 0744.516.459. 865010
- **Primim comenzi** executare toată gama lucrări construcţii finisaje, renovări, ☎0726.253.830. 865814

CONSTRUCŢII

- **Aduc balast,** nisip, sort, pământ, lemne foc, ridic moloz, ☎0747.206.371. 831916
- **Aduc balast,** nisip, sorturi, lemne, ridic moloz, 0754.772.222. 853084
- **Vând deşeuri,** duc şi la domiciliul clientului. Telefon 0742.749.698. 865813
- **Vând lemne** foc tăiate, crăpate şi calitate. Telefon 0721.592.572. 866723
- **Vând lemne** 4 metri ster, la 500 lei. Tel. 0743.899.445. 855136

AUTO STRĂINE

- **Vând Mercedes** 1994 înscris în Ro, 2.500 Euro dubă lift, 0751.905.632. 865061
- **Vând Renault** Clio, an fabricaţie 1997 airbag volan, servo direcţie, stare bună de funcţionare, ultimul ITP 1.11.2014, 0742.865.019. 862461

GARAJE

- **Închiriez garaj** zidit, Polivalentă, 160 lei, eventual vând 10.000, ☎0745.925.658. 830131

ELECTRONIC PLUS

- **Vindem/Reparăm electrocasnice** second, frigorifice, maşini spălat, uscătoare, aragaze, electrice, televizoare, anvelope, vitrine comerciale, termopane. Reducere pentru schimb, rate, Lipova. Tel. 0744.796.542. 830997

MOBIDOM

- **Vând canapele** fixe şi extensibile nemţeşti+ fotolii. Telefon 0735.037.521. 865806

POŞTA LUI CUPIDON

- **Masaj erotic,** rafinament, eleganţă, 7 maseuze seducătoare şi discrete, ☎0720.411.562. 865053

PIERDERI

- **Pierdut Certificat** constatator nr.78633/15.12.2009 aparţinând Brad Elena-Dodo- Rin I.F. Îl declar nul. 865839
- **Pierdut certificat** constatator eliberat de ORC Arad pentru Rezident Udar SR SRL cu numărul 34328/ 07.07.2008. Îl declar nul. 865840
- **Pierdut Certificat** constatator nr.9277/15.03.2007 şi act seria B 0946381/ 2007, aparţinând S.C. Quatro Trading S.R.L, cu J2/585/2007.Le declar nule. 865867
- **Pierdut legitimaţie** nr. 12228 pe numele Moraru Iosif, eliberată de A.N.P. O declar nulă. 865805
- **SC Argena** SRL Arad, cod de identificare fiscală RO 7251409, declară pierdută anexa CUI, pentru punctul de lucru din Arad, str. Feleacului nr. 1 ap. 16/1. 865804

PLANTE-FLORI

- **Vând baloţi** de lucernă. Tel. 0743.029.943, 0749.874.824. 831789
- **Vând tărâţe** şi făină. Telefon ☎0744.190.192. 773939
- **Vând 100** baloţi paie curate, neplouate, paie amestec fân, ☎0786.594.746. 819519
- **Vând 2** tone porumb 0,5 lei/kg, 3 tone grâu, 0,60 lei/kg. Tel. 0745.139.263. 853507

ANIMALE-PĂSĂRI DOMESTICE

- **Cumpăr vaci** slabe, grase, lipsă calciu pentru abator. Telefon 0745.505.122. 853062
- **Vând căine** boxer de 6 luni. Preţ 300 lei, ☎0752.425.210. 865079
- **Vând găini** ouătoare tinere. Tel. 0741.391.909. 831784
- **Vând vacă** gestantă 8 luni şi grăsuni. Telefon 0749.487.876. 865058
- **Vând 10** bucăţi grăsuni 30- 35 kg/buc., rasă carne, 0744.855.910. 853005
- **Vând 2** porci la 130 şi peste 200 kg, 0723.419.271. 862404
- **Vând 2** tăuraşi la 350 kg şi 200 kg, ☎ 0741.452.080. 865808
- **Vând 6** purcei şi 4 scroafe vietnameze. Tel. 0747.807.216. 865957

ÎMPRUMUTURI FINANCIARE

- **IFN acordă** împrumuturi financiare pensionarilor, angajaţilor, PFA, I.I. Informaţii 0729.660.774.

DIVERSE

- **Cumpăr mobilă** din lemn curbat, fotolii, măsuţe, cărţi şi alte obiecte vechi, 0744.203.945. 853110
- **Cumpăr pene** vechi şi noi, 40 lei/kg, fier, neferoase, 0755.513.202. 843917

- **Vând cazane** ţuică, diferite mărimi, preţ avantajos. Telefon 0744.133.862. 853090
- **Vând cazane** pentru ţuică din aramă, la comandă. Telefon 0746.549.644. 842292
- **Vând sare** bulgări, asigur transportul. Telefon 0740.675.277. 865031
- **Vând servici** de masă de 6 persoane din porţelan şi garnitură tacâmuri 12 persoane, Tel. 0751.162.750, 0771.320.852. 865018
- **Vând termopane** second- hand la cel mai mic preţ, made Germania, 0751.905.632. 865060
- **Vând porci,** 6 bucăţi, 100-120 kg bucata, 8 lei/ kg. Tel: 0257.534329.

EVIDENŢIAZĂ-TE!

Talon valabil până în 31 martie 2015

Text: **DATA apariţiei:**.....

.....

.....

.....

.....

.....

.....

.....

.....

Date personale:

Nume şi Prenume:

Telefon:

Buletin de identitate:

TALON + PREŢUL CATEGORIEI AFERENTE

Anunţurile se preiau zilnic, la ghişeu, până în ora 16^{00}, după această oră, se pot prelua doar prin intermediul sistemului online de preluare al anunţurilor disponibil pe www.jurnalaradean.ro . Anunţurile de mică publicitate din Jurnal Arădean se publică pe baza talonului din ziar
Redacţia nu îşi asumă responsabilitatea pentru conţinutul anunţurilor de mică publicitate!

JURNAL ARĂDEAN

DECESE

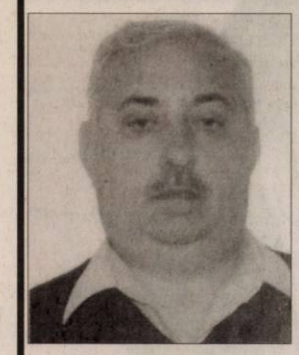

Cu nemărginită durere în suflet, anunţăm decesul celui care a fost iubitul nostru soţ şi tată,

IOVĂNESCU NICOLAE
din Sâmbăteni
în vârstă de 60 ani,

un soţ devotat, un tată exemplar şi un om de o aleasă omenie. Înmormântarea va avea loc astăzi, 28 ianuarie 2015, ora 13,00 de la domiciliul din Sâmbăteni nr. 350. Îţi vom purta veşnică recunoştinţă şi vei rămâne pururea în inimile noastre. Dumnezeu să te aibă în pace şi să îţi dea viaţă veşnică!

Soţia Luci, fiul Răzvan cu Teodora

Cu durere în suflet anunţăm încetarea din viaţă după o lungă suferinţă a celei care a fost mamă şi soţie,

prof. PUF ADINA,
la 59 ani.

Înhumarea va avea loc astăzi, 28 ianuarie 2015, orele 13,00 de la Capela Cimitirului Pomenirea.

Familia îndoliată Puf

Cu adâncă durere în suflet anunţăm decesul celei care a fost draga noastră mătuşă,

SCHÖN SABINA
(născută RUCK)
din Grăniceri.

Fie-i ţărâna uşoară! Înmormântarea va avea loc astăzi, 28 ianuarie 2015, ora 14:00, în Germania.

Nepoţii Mariana şi Ghiuri cu familiile lor

Cu durere în suflet anunţăm decesul celei care a fost mamă, soacră, bunică,

DODEAN MARIA,
la vârsta de 65 ani.

Înmormântarea va avea loc astăzi, 28 ianuarie 2015, ora 14:00, la Cimitirul Gai. Fie-i ţărâna uşoară!

Familiile îndoliate: Dodean şi Stalinescu

Dragul şi bunul nostru tată şi bunic,

BIRĂU PETRU
în vârstă de 84 ani

a încetat din viaţă după o grea suferinţă. Înmormântarea va avea loc astăzi, 28 ianuarie 2015, ora 14:00, la Cimitirul Pomenirea.

Familia îndoliată

CONDOLEANŢE

Dragă unchiule

MITRU

(HOTĂRAN DUMITRU din Vărşand)

ne pare nespus de rău că nu te-am putut conduce pe ultimul drum din cauza distanţei foarte mari. Dumnezeu să te odihnească în pace, iar pe cei dragi dumitale să îi mângâie!

Nepoata Mărioara şi soţul Vasile

Transmitem sincere condoleanţe familiei îndurerate Ciocoiu la trecerea la cele veşnice a celui care a fost soţ, tată, bunic iubitor,

CIOCOIU STELIAN.

Dumnezeu să-i dea odihnă veşnică!

Fam. Herlo, Apătean

Suntem alături de Teo şi Mircea şi le împărtăşim durerea la marea pierdere pricinuită de trecerea la cele veşnice a celei care a fost

ADINA PUF.

Cumnata Florica şi nepotul Adrian cu familia

Cu lacrimi în ochi ne luăm rămas bun de la buna şi draga noastră prietenă,

prof. PUF ADINA

şi suntem alături de familia greu încercată. Vei rămâne veşnic în inimile noastre!

Suzi şi Geo

Sincere condoleanţe colegului nostru Puf Teodor la despărţirea de soţia sa,

ADINA.

Colegii de la CCPT Astra Vagoane Călători

Cu durere nemărginită în suflete ne despărţim de buna noastră prietenă,

prof. ADINA PUF,

rugându-L pe bunul Dumnezeu să-i odihnească sufletul în pace! Suntem alături de familia îndoliată şi-i transmitem sincere condoleanţe!

Fam. Maria şi Solomon Raţiu

Personalul Şcolii Gimnaziale „Iosif Moldovan" Arad regretă dispariţia prematură a celei care le-a fost colegă,

profesor PUF ADINA.

Suntem alături de familia îndoliată.

Asociaţia de proprietari Bl. 5, Sc. A, Piaţa Spitalului, transmite condoleanţe familiei Puf pentru decesul soţiei,

ADINA.

Dumnezeu să o odihnească în pace!

Foştii colegi de la Şcoala Generală Macea, perioada 1972-1973 se alătură durerii familiilor Bila şi Tudorescu la plecarea la cele veşnice a regretatului

prof. CONSTANTIN BILA
din Pecica.

Nu te vom uita niciodată!

Suntem alături de verişorii noştri Angela, Relu şi Arina, în aceste momente dureroase prilejuite de trecerea la cele veşnice a dragului lor părinte,

PETRU BIRĂU

căruia îi aducem un pios omagiu. Dumnezeu să-l odihnească în pace!

Fam. Birău Silviu

Anunţurile deces se publică GRATUIT!

Tatăl meu, eroul meu şi luptătorul meu,

IOVĂNESCU NICOLAE,

îţi doresc drum bun şi să îţi găseşti locul lângă ai noştri cei plecaţi. Până când ne vom revedea voi avea grijă de tot ce ai lăsat.

Te iubesc tată, fiul Răzvan

Sincere condoleanţe colegei noastre Luci Iovănescu la despărţirea de soţul său,

NICU.

Colegii de la CCPT Astra Vagoane Călători

Suntem alături de familia Iovănescu în durerea pricinuită de trecerea în nefiinţă a celui care a fost

NICU IOVĂNESCU.

Vasi Mihai, Dana, Florica şi Michaela

COMEMORĂRI

Pios omagiu la 4 ani de lacrimi şi dor de la decesul celui care a fost

BAUMGARTNER NICOLAE
din Vladimirescu.

Soţia Maria

La împlinirea unui an de la plecarea dintre noi a soţului, tatălui şi bunicului drag,

ing. FRANTZ KRIEGER

ne încearcă aceeaşi tristeţe, durere şi mult dor. Dumnezeu să-l odihnească în pace!

Familia dr. Krieger

Azi se împlinesc 5 ani de când iubitul nostru soţ şi tătic,

VASILE BORTEŞ

a devenit o stea cu lumină blândă care ne veghează din cer. Cei care l-aţi cunoscut, opriţi-vă şi dedicaţi-i o clipă sau un gând.

Ne e dor de tine. Neli şi Gabi

Publicitate 0257-210.775

SERVICII FUNERARE

CASĂ FUNERARĂ
str. **COCORILOR** nr. **27**
(între cimitirele **Eternitatea** și **Pomenirea**)

OFERĂ:
- **GRATUIT SĂLI DE PRIVEGHI** (capele).
- **SĂLI PENTRU POMENI**, cu meniu la alegerea clientului.
- **SICRIE** și **RESPETE** produse de firma noastră, la **PREȚ REDUS**.
- **GRATUIT** pregătim dosarul pentru ridicarea ajutorului de înmormântare. (795467)

tel. 0728 690 120 / 0728 690 121

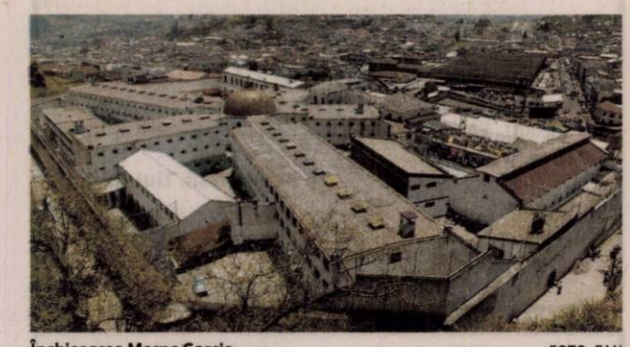

Închisoarea Morno Garcia FOTO: FAN

Închisoarea - hotel

QUITO. O veche închisoare suprapopulată din Quito, construită în secolul al XIX-lea, va deveni hotel lux în centrul colonial al capitalei Ecuadorului, această transformare fiind salutată de președintele Rafael Correa, scrie AFP. Inaugurată în 1875, cu 270 de deținuți, închisoarea Morno Garcia a fost închisă în aprilie anul trecut, când avea peste 4.000 de prizonieri. Transformarea unei închisori în hotel a fost salutată de președintele Rafael Correa, o astfel de inițiativă având deja precedente în această zonă. La Montevideo, capitala Uruguay, o închisoare a devenit un mall de lux iar în orașul Boston din SUA, o închisoare a fost transformată într-un impunător hotel. Hotelul cel mai luxos din Boston este fosta închisoare a orașului, a exemplificat șeful statului ecuadorian. Deținuții din fostul penitenciar din Quito au fost transferați la centre moderne de reabilitare socială, guvernul fiind reticent la utilizarea termenului de „închisoare".

SURSA:AGERPRES

Are propriul satelit natural

WASHINGTON. Asteroidul 2004 BL86, care a trecut luni prin apropierea Terrei, are propriul satelit natural, potrivit imaginilor date publicității de astronomii care lucrează cu antena radar de 70 de metri în diametru ce face parte din sistemul Deep Space Network, din Goldstone, California, informează NASA. Asteroidul 2004 BL86 s-a aflat luni, la ora 16.19 GMT (18.19, ora României), la 1,2 milioane de kilometri de Terra, adică de 3,1 ori distanța dintre Pământ și Lună. Aceasta este cea mai mică distanță pe care un obiect spațial cunoscut o va atinge față de Pământ până în 2027. Imaginile radar prezentate de astronomii NASA au relevat prezența unui satelit natural pe orbita asteroidului.

Neagă că au fost atacați de hackeri

WASHINGTON. Rețeaua de socializare Facebook, a cărei funcționare a fost perturbată timp de 50 de minute ieri dimineață, în întreaga lume, a negat că a fost ținta unui atac al hackerilor, așa cum susțineau zvonuri apărute anterior pe internet, relatează AFP. „Acest lucru nu a fost rezultatul unui atac al unor terți, ci s-a produs după introducerea unei schimbări care a afectat sistemele noastre de configurare", a precizat Facebook într-o declarație. Declarația vine în contextul în care grupul de hackeri Lizard Squad a publicat pe Twitter un mesaj ambiguu: „Facebook, Instagram, Tinder, AIM, HipChat #offline #LizardSquad".

SURSA: MEDIAFAX

Show Canin

Un câine Husky este ținut în brațe de stăpâna lui în așteptarea jurizării spectacolului canin din orașul Bishkek, Kyrgyzstan. FOTO:EPA

Avocatul Armeniei la CEDO

PARIS. Amal Alamuddin, soția lui George Clooney, urmează să fie prezentă miercuri dimineață la Strasbourg pentru a apăra Armenia la Curtea Europeană a Drepturilor Omului (CEDO) într-un dosar privind negarea genocidului armean, relatează marți closermag.fr. Avocata de 36 de ani este recunoscută de colegi ca una dintre cele mai strălucite din generația ei, având deja un portofoliu semnificativ de dosare importante. I-a avut drept clienți pe Julian Assange, fondatorul WikiLeaks, și pe fostul premier ucrainean Iulia Timoșenko. În luna decembrie a anului trecut, Amal Alamuddin a fost aleasă de guvernul armean să facă parte din grupul de avocați într-un dosar de negare a genocidului armenilor. Ea figurează pe lista avocaților care vor lua cuvântul la audieri, însă Curtea a precizat că „o listă se poate schimba până în ultima clipă".

Amal Alamuddin FOTO: EPA

SURSA: AGERPRES

Rol în Frumoasa și Bestia

WASHINGTON. Actrița britanică Emma Watson, interpreta personajului Hermione din seria „Harry Potter", va juca într-o nouă versiune a poveștii Disney „Frumoasa și Bestia", relatează The Daily Telegraph. Site-ul Wrap.com a indicat că Watson, în prezent ambasadoare a bunăvoinței pentru ONU, o va interpreta pe „Belle" într-o adaptare - realizată de Disney - a cunoscutului film de animație din 1991. Actrița fusese deja selectată să joace într-o adaptare a „Frumoasei și Bestia", în regia lui Guillermo Del Toro, produsă de Warner Bros. Potrivit The Independent, „Frumoasa și Bestia" va fi cea de-a patra adaptare realizată de cei de la Disney după producțiile lor de animație favorite, după „Maleficent" (2014, bazat pe „Sleeping Beauty)", „Cinderella" (în regia lui Kenneth Branagh, așteptată în 2015) și „The Jungle Book" (planificată pentru 2016). „Frumoasa și Bestia" a fost prima animație nominalizată la Oscarul pentru cel mai bun film și, totodată, primul film animat adaptat pentru teatru.

Emma Watson FOTO: EPA

Vor face din nou echipă

WASHINGTON. Regizoarea Ava DuVernay („Selma") și actorul David Oyelowo, interpretul faimosului activist pentru drepturile civile Martin Luther King Jr. în același film, vor face din nou echipă într-o peliculă despre uraganul Katrina, relatează AFP. Duvernay și Oyelowo, nominalizați fiecare la cea mai recentă ediție a Globurilor de Aur, „vor face echipă într-un film despre o formidabilă poveste de dragoste și despre o crimă misterioasă în timpul uraganului Katrina", informează luni un comunicat al casei de producție Participant. Uraganul, care a devastat New Orleans-ul și Louisiana în 2005, a făcut peste 1.500 de victime. Potrivit AFP, această colaborare va fi a treia pentru Duvernay și Oyelowo.

Ava și David FOTO: FAN

SURSA: AGERPRES

www.aradon.ro
Mai multe poze cu Roxana

Roxana

Este pasionată de muzică, sport și modă.

Se află în juriul Berlinalei

Ca în fiecare an, Berlinala deschide sezonul marilor festivaluri de film europene.

Audrey Tautou FOTO: EPA

BERLIN. Actrița franceză Audrey Tautou și creatorul seriei americane „Mad Men", Matthew Weiner, vor face parte din juriul celei de-a 65-a ediții a Festivalului Internațional de Film de la Berlin, care va fi prezidat de regizorul Darren Aronofsky. Juriul va alege câștigătorul marelui premiu, Ursul de Aur, dintre cele 19 filme intrate în competiție, în cadrul festivalului organizat în perioada 5-15 februarie la Berlin. Alături de actrița devenită celebră în rolul Amélie Poulain și de părintele seriei „Mad Men", din juriu mai fac parte regizorul sud-coreean Bong Joon-Ho („Snowpiercer"), producătoarea americană Martha De Laurentiis („Hannibal"), actorul hispano-german Daniel Brühl („Rush") și regizoarea peruană Claudia Llosa, câștigătoare a Ursului de Aur în 2009 pentru cel mai bun film cu producția „Fausta". Cei șase oameni de film, alături de președintele juriului, Darren Aronofsky, vor trebui să desemneze laureații Berlinalei într-o ediție aflată sub semnul „a numeroase femei puternice aflate în situații excepționale" în filmele selectate, conform directorului festivalului, Dieter Kosslick. Prezentat în deschiderea festivalului, filmul „Nobody Wants the Night", de Isabel Coixet, o propune pe Juliette Binoche în rolul americancei Josephine Peary, care a traversat Groenlanda, în 1908, în căutarea soțului ei. Printre premierele așteptate la Berlinală se numără și „Queen of the Desert" de Werner Herzog, în care Nicole Kidman joacă rolul exploratoarei spion Gertrude Bell.

SURSA: AGERPRES

Shakira a fost internată

MADRID. Renumita cântăreață columbiană Shakira se internează marți într-o clinică particulară din Barcelona pentru a da naștere prin cezariană celui de-al doilea copil al său, așa cum a prevăzut împreună cu partenerul său de viață, fotbalistul Gerard Pique. Conform dorinței Shakirei, echipa care va efectua intervenția chirurgicală va fi formată numai din femei, singura excepție fiind specialistul în chirurgie plastică, al cărui rol este ca operația să nu lase o cicatrice inestetică pe corpul atât de admirat și fotografiat al viitoarei mame. Ca și în cazul nașterii primului fiu al cuplului pentru acest eveniment a fost rezervat un întreg etaj al spitalului, pentru a se asigura intimitatea dorită de celebra artistă.

SURSA: AGERPRES

Shakira FOTO: EPA

Saloanele de bronzat, interzise

PARIS. Dermatologii din Franța cer autorităților interzicerea saloanelor de bronzat, după ce un sondaj realizat de revista „60 de milioane de consumatori" a Institutului național privind consumul a scos în evidență pericolele razelor ultraviolete artificiale pentru sănătate și nerespectarea de către profesioniștii din sector a reglementărilor existente. Unii specialiști din domeniu ascund riscurile pentru sănătate ale razelor UV artificiale, concluzionează sondajul. Din 50 de cliente care au mers la centre de bronzare în cinci mari orașe din Franța-Lille, Lyon, Marsilia, Paris și Strasbourg -, trei sferturi nu au primit nicio avertizare cu privire la pericolele radiațiilor.

SURSA: AGERPRES

FONDAT 1989, APARE LA ARAD, TEL. 0257/281.802, E-MAIL: REDACTIA.JURNALARADEAN@RUSSMEDIA.RO; PUBLICITATE.JURNALARADEAN@RUSSMEDIA.RO

Micul dejun te ajută să slăbeşti
PAGINA 6

JURNAL ARĂDEAN
o marcă russmedia

Siska Szabo Hajnalka vine cu „personală" la sala „Clio"
PAGINA 7

JOI
29 IANUARIE 2015
ANUL XXVII, NR. 7249
16 PAGINI - 1,50 LEI

6° Temperaturile se vor situa între 1 şi 6 grade. Vântul va sufla cu 16 km/h.

DIMINEAŢA | AMIAZA | SEARA

Revoltă pe nota dascălului

Elevii pot contesta, potrivit noului Regulament şcolar, notele primite la lucrările scrise..

ARAD. Multe prevederi din noul Regulament de Organizare şi Funcţionare a Unităţilor de Învăţământ Preuniversitar (ROFUIP), publicat, recent, în Monitorul Oficial, au stârnit nemulţumirea elevilor (mai ales cele legate de sancţiuni) şi profesorilor (care consideră că li se conferă prea multe drepturi elevilor).

Una dintre cele mai discutate pare a fi însă cea legată de dreptul elevilor de a contesta rezultatele unei evaluări, acesta putând cere cadrului didactic să justifice nota, în prezenţa lui şi a părintelui. În situaţia în care argumentele prezentate de profesor nu sunt considerate satisfăcătoare, elevul sau părintele poate solicita, în scris, directorului şcolii reevaluarea lucrării scrise (caz în care directorul va desemna două cadre didactice de specialitate din unitate, care nu predau la clasa respectivă şi care vor reevalua lucrarea scrisă).

Părerile sunt dintre cele mai diverse. Unii elevi consideră că nu-şi pot închipui ca un profesor să corecteze cu superficialitate; că şi până acum, dacă cineva era nemulţumit, putea să-şi vadă lucrarea şi să i se explice ce a greşit. Alţii sunt de părere că dacă regulamentul le oferă acest drept, se vor folosi de el. Numai că, o spun tot ei, s-ar putea să aibă probleme la oral, când vor răspunde în clasă. Apoi, nu cred că profesorii care fac reevaluarea ar schimba nota pusă de un coleg. Şi, chiar se întreabă hazliu: ce se întâmplă în şcolile mai mici, unde predă doar un profesor la materia respectivă? /P.7

Florian Coldea FOTO: FAN

Un arădean a preluat şefia SRI

BUCUREŞTI. Originar din Târnova, general-locotenent Florian Coldea va asigura conducerea interimară a Serviciului Român de Informaţii, după demisia directorului George Maior. /P.5

Ultimatum pentru pasarelă

ARAD. Primarul Gheorghe Falcă vrea pasarelă funcţională până la deschiderea sezonului estival la Ştrandul Neptun. Şi crede că aşa se va şi întâmpla, dar ca măsură de siguranţă a dat un ultimatum pentru firma care realizează pasarela peste Mureş: aprilie, după care curg penalităţile. /P.3

Investiţii în Arad FOTO: JA

Consilierii liberali au proiecte

ARAD. Consilierii municipali PNL au prezentat o serie de proiecte din domeniile sănătate, infrastructură, sport, pentru care au ca şi asigurată finanţarea de la bugetul local. /P.5

S-a rupt pasajul de pe centură

Dalele de plastic care formează pasajul de trecere la nivel cu calea ferată pe centură, în zona CET, au cedat. Şase astfel de dale s-au făcut bucăţi, fiind nevoie de intervenţia de urgenţă a celor de la CFR pentru reparaţii şi pentru reluarea circulaţiei în regim de siguranţă. Cei de la Drumuri Naţionale Arad, care ar fi trebuit să fie primii la intervenţie, nici măcar nu s-au sinchisit să apară la faţa locului. /P.8

FOTO: A.G.

Creşte parcul auto FOTO: JA

Second-hand, în top la înmatriculări

ARAD. Doar circa 10% din maşinile înmatriculate în decembrie 2014 au fost noi. Printre preferinţele arădenilor se găsesc tot maşinile germane. /P.3

CJ reacţionează la articolul din JA

ARAD. La foarte scurt timp de la apariţia articolului „Bătaie de joc pe handicap", Consiliul Judeţean Arad (instituţie care coordonează activitatea Direcţiei Generale de Asistenţă Socială şi Protecţia Copilului) a decis să ia măsuri. /P.5

Vin autospeciale la ISU Arad

ARAD. Inspectoratul pentru Situaţii de Urgenţă Arad va primi trei autoturisme Dacia Duster noi de la Ministerul Administraţiei şi Internelor. /P.8

Sesiune de alergări FOTO: JA

Liderul din „C4" a ales Ungaria

BEKES. Deşi aveau la îndemână staţiunea Moneasa, oficialii grupării Naţional Sebiş au optat pentru Ungaria, ca variantă a cantonamentului de iarnă. Băieţii pregătiţi de Adi Abrudean vor prepara la Bekes un retur care se vrea al promovării în al doilea eşalon al fotbalului românesc. /P.9

Arădenii, mai bogaţi ca anul trecut?

Locuitorii judeţului şi-au început anul cu mai mulţi bani în conturi şi cu mai puţine restanţe decât cu un an în urmă.

ARAD. 2014 a fost un an mai bun pentru arădeni, din punct de vedere financiar, faţă de 2013. Cel puţin asta relevă datele statistice publicate de Banca Naţională a României. În raportul BNR sunt cuprinse date exacte privind sumele luate cu titlu de credit de la bănci de către arădeni, câţi bani nu şi-au plătit din restanţe, precum şi câţi bani şi-au pus deoparte arădenii pentru zile negre. Comparativ cu anul 2013, au scăzut restanţele la bănci, s-a redus şi valoarea creditelor în valută. Au crescut şi sumele aflate în conturile de disponibilităţi la vedere atât în conturi în lei, cât şi în conturi în valută. Demn de menţionat este că, per ansamblu, arădenii şi-au început anul 2015 cu mai mulţi bani disponibili în conturi decât în anul precedent. Cu sute de milioane de lei mai mulţi!

În ceea ce priveşte creditele restante, demn de menţionat că în decembrie 2013 pe judeţul Arad se totaliza (la lei şi valută) o sumă de 538,4 milioane lei. Un an mai târziu, creditele restante au însumat 416,8 milioane lei. „Sunt considerate restante creditele care, în ultima zi lucrătoare a lunii pentru care se efectuează raportarea înregistrează întârzieri la plată de cel puţin o zi", se precizează în raportul BNR. /P.3

Corupţie

Indicele nivelului de percepţie a corupţiei la nivel mondial.

	scor IPC
Danemarca	9,3
Suedia	9,2
Franţa	6,8
Polonia	5,3
Turcia	4,4
România	3,7
Congo	2,0

Transparency sursa: International

Sudori cu diplomă universitară

ARAD. Prima serie de absolvenţi ai şcolii de sudură din Arad au primit ieri diploma. Prima generaţie numără şi absolvenţi de studii superioare (marketing, inginerie, drept) care au decis că merită să înveţe o meserie pentru care în Germania, spre exemplu, pot câştiga peste 2000 euro pe lună. O parte însă din cei care au început pregătirea au abandonat-o. Şcoala de sudură a fost deschisă anul trecut iar fondatorul, Marin Crişan, susţine că este destul de greu să păstrezi pe piaţă această ofertă datorită costurilor foarte mari. /P.4

Învaţă meserie FOTO: FAN

Seară de teatru

Joi seara, de la ora 19.00, în sala Studio în cadrul proiectului „Luna plină de teatru", care umple sălile de spectacol timp de o lună, va fi prezentat spectacolul „Reunificarea celor două Corei"de Joël Pommerat, în regia lui Radu – Alexandru Nica. În distribuţie îi veţi putea revedea pe: Dorina Darie-Peter, Alina Danciu, Cecilia Donat, Mariana Tofan-Arcereanu, Carmen Vlaga-Bogdan, Ovidiu Crişan, Andrei Elek, Zoltan Lovas, Ioan Peter. Biletul costă 5 lei - preţul oricărui spectacol din „Luna plină de teatru".

FOTO: FAN

9 771220 748041 15021

Remember: 29 ianuarie

1860 S-a născut scriitorul rus Anton Chekhov (d. 1904)

1866 S-a născut scriitorul francez Romain Rolland (m. 1944)

1867 S-a născut scriitorul Vincente Blasco Ibanez (m. 1928)

1874 S-a născut celebrul industriaş John Davison Rockefeller

1926 S-a născut Tudor Vornicu, celebru realizator de emisiuni de televiziune (m. 1989)

1933 S-a născut Sacha Distel, cântăreţ francez (d. 2004)

1956 S-a născut Florin Călinescu, actor şi om de televiziune

Oana Pellea FOTO: FAN

1956 S-a născut Matei Vişniec, poet şi dramaturg

1962 S-a născut **Oana Pellea,** actriţă

1963 A murit poetul american Robert Frost (n. 1874)

Pieţe şi târguri

Astăzi este zi de piaţă agroalimentară la Curtici, Sebiş, Bata, Cermei, Zădăreni, Ghioroc, Săvârşin, Secusigiu, Sântana, Târnova, Zăbrani, Zerind. Tot astăzi au loc **târguri săptămânale la** Nădlac, Curtici, Sebiş, Cermei, Săvârşin, Secusigiu, Zerind.

Mâine, vineri, se desfăşoară târguri săptămânale la Ineu, Şepreuş, Şimand.

Telefoane utile

☎ INFORMAŢII TELEFONICE: 118.932; ☎ ROBOT: 1958; ☎ APEL UNIC DE URGENŢĂ (SALVARE, POLIŢIE; Pompieri): 112; ☎ PRIMĂRIA MUNICIPIULUI ARAD: Program de relaţii cu publicul (camera 5) luni-vineri între orele 8-20. Tel.: 0257/284.744; tel. centrală: 0257/281.850; ☎ S.C. E.ON GAZ ROMÂNIA - Sucursala Arad - Dispecerat şi intervenţie telefon:0357/403.321; ☎ DERANJAMENTE CURENT ELECTRIC: 0257/929; ☎ INFORMAŢII CFR: 0257/231.777; ☎ PROTECŢIA CONSUMATORULUI: B-dul Revoluţiei, nr. 50. Telefon: 0257/257.049; ☎ POLIŢIA LOCALĂ: 0257/939.

Sudoku

REGULI: În fiecare bloc sunt câteva cifre între 1 şi 9, stabilite dinainte. Acestea trebuie completate cu cifrele lipsă, în aşa fel încât fiecare număr să figureze o singură dată. De asemenea, cifrele de la 1 la 9 trebuie să figureze o singură dată atât pe rândurile orizontale cât şi pe coloanele verticale ale celor nouă blocuri luate împreună.

ÎNCEPĂTORI

3		5			7	6		
				3				2
	9		1					
	1	2		4		5		
	8		7		9		2	
		3		2		8	9	
					8		1	
6				9				
		7	2			4		9

AVANSAŢI

							8	5
9	3			5				6
	6	8	4	1				
	9	7						
1		3				9		4
						7	2	
				6	4	2	1	
2				9			5	3
3	1							

Soluţiile jocurilor din numărul precedent:

ÎNCEPĂTORI

1	3	6	5	9	8	2	4	7
5	7	8	1	4	2	3	6	9
4	9	2	3	6	7	8	1	5
9	6	4	7	8	3	5	2	1
2	8	3	9	5	1	4	7	6
7	5	1	4	2	6	9	3	8
3	4	9	6	1	5	7	8	2
6	2	7	8	3	9	1	5	4
8	1	5	2	7	4	6	9	3

AVANSAŢI

4	7	6	8	9	3	2	1	5
1	2	3	5	7	4	6	9	8
8	5	9	1	6	2	3	4	7
3	4	1	7	2	8	9	5	6
5	8	7	9	1	6	4	3	2
6	9	2	4	3	5	7	8	1
7	1	4	2	5	9	8	6	3
2	3	8	6	4	1	5	7	9
9	6	5	3	8	7	1	2	4

UNDE MERGEM în Arad

Cinema

CINEMA CITY ATRIUM

- **Hobbitul: Bătălia celor cinci oştiri -3D, orele 17:50, 21:40**
- **Al şaptelea fiu -3D, orele 17:30, 19:40,21:50**
- **American Sniper, orele 14:30, 17:10, 19:50, 22:30**
- **Annie, ora 14:20**
- **Asterix: Domeniul zeilor -3D, orele 14:10, 16:00**
- **Cei 6 super eroi, subtitrat, orele 15:50, 18:00, 20:10**
- **Cei 6 super eroi -3D, dublat,orele 14:45, 17:00,19:15**
- **Cei 6 super eroi -2D, dublat, ora 13:40**
- **De neînvins, orele 13:20, 16:00, 18:40, 21:20**
- **Hacker, orele 16:40, 19:30, 22:10**
- **Mai tăntălău, mai gogoman, ora 22:30**
- **Mortdecai, orele 15:40, 18:00, 20:20, 22:40**
- **Paddington, ora 13:00**
- **Pinguinii din Madagascar -3D, orele 13:20, 15:20**
- **Promisiunea, orele 17:20, 20:00, 22:20**
- **Şefi de coşmar 2, ora 15:00**
- **Taken, orele 14:40, 16:50, 19:20, 20:50, 21:30**

Vernisaj

- **Expoziţie de pictură Siska Szabo Hajnalka** (joi, 29 ianuarie, ora 18, la sala Clio)

Teatre

TEATRUL „IOAN SLAVICI"

- **„Reunificarea celor două Corei"** de Joel Pommerat. Regia: Radu Alexandru Nica; Scenografia: Ioana Popescu (joi, 29 ianuarie, ora 19, sala Studio)
- **„Perplex"** de Marius Von Mayenburg. Regia: Theodor Cristian Popescu; Scenografia şi costume: Mihai Călin Păcurar (vineri, 30 ianuarie, ora 19 , sala mare)
- **„Revizorul"** de N.V. Gogol. Regia: Laurian Oniga; Decor: Doru Păcurar;Costume: Cătălina Chirilă (sâmbătă, 31 ianuarie, ora 19, sala mare)

Sănătate

- **Policlinica DR. TURCIN, oferă:** Cardiologie (EKG, Ecografie cardiacă, Doppler vascular, Holter EKG si TA, Test de efort), Oftalmologie **(NOU - chirurgie pol anterior; CV computerizat; optică medicală),** ORL (videoendoscopie), pneumologie, gastroenterologie, neuropsihiatrie, medicină de familie, ecografii generale. **Telefon: 0257/285510, www.policlinica-turcin.ro**
- **Farmacia GLYKON - UTA,** Bl U 6 (vis-a-vis de biserica în construcţie). Deschis zilnic: luni-vineri 07.00 -21.00 sâmbătă şi duminică 08.00-18.00. **Telefon: 0257/241197.**

Horoscop

BERBECUL (III.21.-IV.20.)
Primiţi musafiri din altă localitate şi sunteţi nevoit să vă schimbaţi complet programul. Oaspeţii vă roagă să-i însoţiţi pentru rezolvarea unor probleme urgente de sănătate.

TAURUL (IV.21.-V.20.)
În prima parte a zilei sunteţi hotărât să rezolvaţi o problema financiară care vă frământă de mai mult timp. Dacă vi se propune asocierea într-o afacere, ar fi bine să nu o refuzaţi.

GEMENII (V.21.-VI.21.)
Un bărbat mai în vârstă va ajută să rezolvaţi o problema sentimentală. Ar fi bine să aveţi încredere în sfaturile lui.

RACUL (VI.22.-VII.22.)
Nervozitate vă poate crea probleme la locul de muncă şi în relaţiile cu partenerul de viaţă. Se pare că starea dumneavoastră are drept cauze un eşec în afaceri.

LEUL (VII.23.-VIII.23.)
Şeful vă anunţă că s-a amânat plecarea în concediul de odihnă, din cauza unor lucrări importante care trebuie finalizate urgent. Există riscul să declanşaţi o ceartă.

FECIOARA (VIII.24.-IX.23.)
Partenerul de afaceri vă reproşează că nu va implicaţi suficient în rezolvarea unor probleme financiare care depind numai de dumneavoastră.

BALANŢA (IX.24.-X.23.)
Există riscul să fiţi implicat într-un accident de circulaţie cu consecinţe grave. Circulaţi cu atenţie şi evitaţi traversările prin locuri nepermise! Situaţia financiară se va îmbunătăţi.

SCORPIONUL (X.24.-XI.22.)
Vă manifestaţi în mod exagerat dorinţa de libertate sentimentală, iar partenerul de viaţă vă înţelege greşit. Vă sfătuim să fiţi ponderat în afirmaţii.

SĂGETĂTORUL (XI.23.-XII.21.)
În cursul dimineţii survin evenimente neprevăzute care vă obligă să întârziaţi faţă de programul stabilit anterior. Nu este un moment prielnic pentru a începe o nouă afacere.

CAPRICORNUL (XII.22.-I.20.)
S-ar putea să pierdeţi o afacere avantajoasă. Nu merită să vă consumaţi, pentru că astăzi sunteţi predispus la accidente vasculare.

VĂRSĂTORUL (I.21.-II.20.)
În cursul dimineţii aveţi multe drumuri de făcut şi s-ar putea să pierdeţi o sumă de bani din cauza neatenţiei. Nu luaţi în tragic cele petrecute.

PEŞTII (II.21.-III.20.)
Sunteţi indispus din cauza că aţi pierdut o colaborare sau aţi făcut o investiţie nerentabilă. Aveţi senzaţia că nimic nu vă reuşeşte şi că toţi sunt împotriva dumneavoastră.

„Jurnal arădean" vă ascultă

De luni până joi, între orele 11.00-13.00, la telefonul 0257.280943, redactorul nostru vă stă la dispoziţie.

ARAD. Dl. **Teodor Boşcai** din Andrei Şaguna este foarte supărat că nu a primit ziarul de mai multe zile. „Oare o fi ceva restructurare la Poştă?", se întreabă retoric cititorul nostru.

„DL. primar Falcă ne-a promis că vom avea tramvaie noi în Arad şi staţii moderne - spune dl. **Vasile Gruber.** Acum aflăm că se vor da foarte mulţi bani pentru modernizarea celor vechi. De ce să cheltuim sume uriaşe pe reparaţii şi cârpeli, când avem fabrică de tramvaie chiar în oraşul nostru?" „Ca să nu mai spunem că staţiile sunt groaznice", îşi încheie sesizarea V.G.

D-na **Doina Gondor** reclamă faptul că „pe Nicolae Bălcescu, colţ cu Slavici, nu arde becul de un an de zile şi pe nimeni nu interesează".

Dl. **P.E.** din Arad este revoltat că „drapelul UE din Parcul Reconcilierii arată în ultimul hal. Din cauza vremii, abia se mai văd două-trei steluţe. Cred că este o ruşine pentru noi să nu acordăm atenţia cuvenită acestui simbol al Uniunii Europene, mai ales că suntem şi noi membrii ai acesteia" „Oare nu răspunde nimeni de acest parc, nu are nimeni sarcina să verifice aceste locuri publice şi să îndrepte ce este stricat?", întreabă cititorul.

JA-V.F.

Curs valutar

Denumirea valutei	BNR	BCR		BRD		Intesa Sanpaolo Bank		Banca Românească		Nextebank		Alpha Bank		Casa de schimb LUXOR		Casa de schimb TRESOR	
		C	V	C	V	C	V	C	V	C	V	C	V	C	V	C	V
Euro	4,45	4,38	4,52	4,39	4,54	4,38	4,51	4,42	4,48	4,40	4,51	4,38	4,52	4,40	4,47	4,46	4,48
Dolar SUA	3,92	3,84	4,02	3,84	4,00	3,85	3,98	3,89	3,95	3,86	4,01	3,80	4,04	3,91	3,97	3,95	3,98
Forint	0,0143	0,0137	0,0149	0,0133	0,0149	0,0135	0,0155	-	-	0,0136	0,0150	-	-	0,0143	0,0145	0,0142	0,0144
Gram aur	162,85																

Vremea

Joi, 29 ianuarie

www.aradon.ro

3° LA ORA 6 — temperaturile se vor situa între 1 şi 3 grade. Vântul va sufla cu 12km/h dinspre SSE.

4° LA ORA 18 — temperaturile se vor situa între 2 şi 4 grade. Vântul va sufla cu 24km/h dinspre SSE.

Ziua precedentă

Arad	-1-3	Umiditate:	87%
Lipova	-1-3	Presiune:	982.05mb
Chişineu- Criş	-1-3	Precipitaţii:	0%
Săvârşin	-1-2	Vânt:	10 km/h
Sebiş	-1-2	Direcţie vânt:	NV

Azi

Temperaturile se vor situa între 1 şi 6 grade. Vântul va sufla cu 16 km/h, dinspre S.

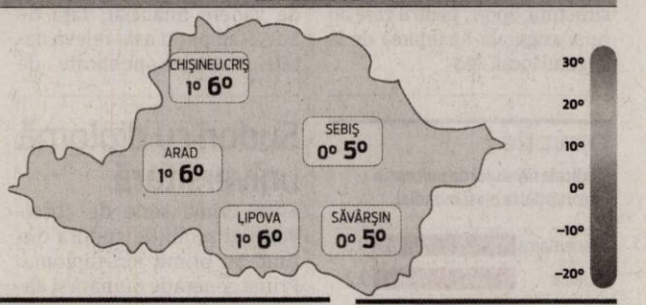

Soarele

Răsare: 08:00
Apune: 17:32

FAZELE LUNII

20.01 · 27.01 · 4.02 · 12.02

VINERI	SÂMBĂTĂ	DUMINICĂ	LUNI
2° 9°	1° 5°	0° 5°	-1° 5°
ploi	averse	ninsori	ninsori şi ploi

Calendar

Biserica ortodoxă: Aducerea moaştelor Sf. Sfinţit Mc. Ignatie Teoforul; Sf. Mc. Filotei
Biserica greco-catolică: Aducerea moaştelor Sf. ep. Ignaţiu Teoforul
Biserica romano-catolică: Sf. Valeriu, ep.

Prognoză pentru trei zile

Temperaturile minime vor fi cuprinse între -1 şi 5 grade, iar cele maxime între 5 şi 9 grade.

Temp.minime: -1-5°C
Temp.maxime: 5-9°C

JURNAL ARĂDEAN
B-dul Revoluţiei nr. 62, Arad
BRAT Auditat de BRAT
Reclamaţii difuzare: 0257/212.032

Director de vânzări: Mircea Ţişcă (8427)
Secretariat: 0257.281802 (centrala), fax - 0257.212.012
Şef departament difuzare: Carmen Csordas
Marea publicitate: 0257.280904
Mica publicitate: 0257.210775; B-dul Revoluţiei, nr. 81
Tiparul executat la: Tipografia Russmedia Kft. Debrecen

Redactor şef: Adriana Barbu (8416) Responsabil de număr: Vasile Filip
Secretar general de redacţie: Gabriela Groza (8423); Departamente: Eveniment: Simona Butaru, Monica Ardelean (8405), Alin Gherasim (8417), Ioana Costaş (8414); Politic: Simion Todoca (8434); Economic: Andreea Pintea (8415); Cultură, Învăţământ: Vasile Filip (8421); Social: Diana Duţu (8413); Sport: Daniel Scridon (8424), Leo Sfâra (8422), Dan Lazăr (8406).
Tehnoredactare: Ghizela Şerban (8409), Munteanu Daniel (8411).
REDACŢIE: tel. 0257.281802 (centrala); fax 0257.212.012, 0257.228.592; e-mail:redactia.jurnalaradean@russmedia.ro, adevaruldearad@russmedia.ro, publicitate.jurnalaradean@russmedia.ro, publicitate.adevarul@russmedia.ro

Second-hand, în top la înmatriculările din Arad

Doar circa 10% din maşinile înmatriculate în decembrie 2014 au fost noi. Printre preferinţele arădenilor se găsesc tot maşinile germane.

ARAD. 603 autoturisme au fost înmatriculate în ultima lună a anului trecut, în judeţul Arad. Marea majoritate sunt maşini second-hand, iar cele noi au fost cumpărate, cu precădere, de firme, nicidecum de persoane fizice. Numărul autoturismelor înmatriculate în decembrie a fost mai mic decât cel din noiembrie, când 718 maşini au fost puse cu acte în regulă în circulaţie. Cert este, că anul 2014 a adus în plus pe şoselele din judeţ peste 17.800 de autovehicule, în timp ce în 2013 s-au înregistrat 17.539 înmatriculări.

În plus, se observă tendinţa de creştere, de la an la an, a parcului auto al judeţului, numărul maşinilor scoase din circulaţie fiind departe de cel a autovehiculelor puse în circulaţie. Concret, în 2013 s-au înregistrat 9.959 de radieri, iar în 2014 (până în 17.12.2014) - 10.793.

Ce spun datele statistice publicate de Direcţia Regim Permise de Conducere şi Înmatriculare a Vehiculelor despre posibilităţile financiare ale arădenilor care şi-au dorit o maşină, despre preferinţele în materie de marca maşinii, vechimea considerată acceptabilă sau tipul combustibilului, în ceea ce urmează.

Benzină vs. motorină

284 de maşini din totalul celor înmatriculate în decembrie sunt pe motorină. Alte trei modele sunt hibrid, iar restul de 316 au motorul pe benzină. 520 de maşini au tracţiune faţă, 30 au tracţiune integrală şi 53 au tracţiune spate.

Doar o mică parte, puţin peste 10%, din totalul maşinilor înmatriculate au fost cumpărate de persoane juridice: 56 de maşini au fost înmatriculate de companii din Arad, iar 547 sunt deţinute de persoane fizice.

Volkswagen, în top

Trei Alfa Romeo, 46 Audi, 46 BMW, 7 Citroen, 19 Dacia, un Daewoo, un Daihatsu, 14 Fiat, 74 Ford, două Honda, un Hyundai, două Lancia, trei Land Rover, cinci Mazda, 26 Mercedes-Benz, trei Mini, patru Mitsubishi, trei Nissan, 96 Opel, 10 Peugeot, un Porsche (Macan S Diesel din 2014), 22 Renault, nouă Seat, 22 Skoda, două Smart, patru Suzuki, opt Toyota, 167 Volkswagen şi două Volvo.

Câte sunt noi?

42 dintre acestea au fost nou-nouţe. Iar din cele 42, majoritatea sunt Dacia. S-au mai înregistrat doar două din 2013, 15 din 2012 şi 21 din 2011. În ceea ce priveşte cele mai vechi maşini înmatriculate acum, cea mai bătrână a fost fabricată în 1991. Este vorba despre un Suzuki Samurai.

JA-S.B.

Creşte parcul auto al judeţului

Dacia...

Dintre autoturismele Dacia înmatriculate în decembrie 2014, două sunt Dokker, patru sunt Duster, opt sunt Logan şi cinci Sandero. Majoritatea cuvârşitoare sunt maşini fabricate în 2014. Excepţie fac două Sandero: unul fabricat în 2009 şi unul în 2012. Opt sunt cumpărate de companii, iar 11 de persoane fizice.

Mai bogaţi ca anul trecut?

Arădenii şi-au început anul cu mai mulţi bani în conturi şi cu mai puţine restanţe decât cu un an în urmă.

ARAD. Demn de menţionat este că, în decursul anului trecut, arădenii demonstrează că au preferat să se împrumute, de la băncile comerciale, în moneda naţională. Concret, dacă în decembrie 2013, BNR raporta un total al sumelor împrumutate de 1.252,9 milioane lei, în decembrie 2014 suma a ajuns la 1.391,5 milioane lei. Deci creditele au crescut cu 138,6 milioane lei în decursul anului trecut. Dar să vedem pentru ce s-au împrumutat arădenii... O parte din aceste credite au ca titulari firme din judeţ: în decembrie 2013 agenţii economici figurau cu credite în lei în valoare totală de 653,4 milioane lei, iar în decembrie 2014 - cu 647,3 milioane lei.

Consum şi locuinţe

În ceea ce priveşte populaţia, în schimb, se observă o creştere impresionantă a creditelor luate pentru consum şi pentru locuinţe. În decembrie 2013, populaţia avea 588,2 milioane lei datorie la bănci, din care 401 milioane erau credite pentru consum, 46,4 milioane lei - credite pentru locuinţe, 114,7 milioane lei - pentru alt scopuri. Un an mai târziu, creditele în lei ale persoanelor fizice au ajuns la un total 739,2 milioane lei!

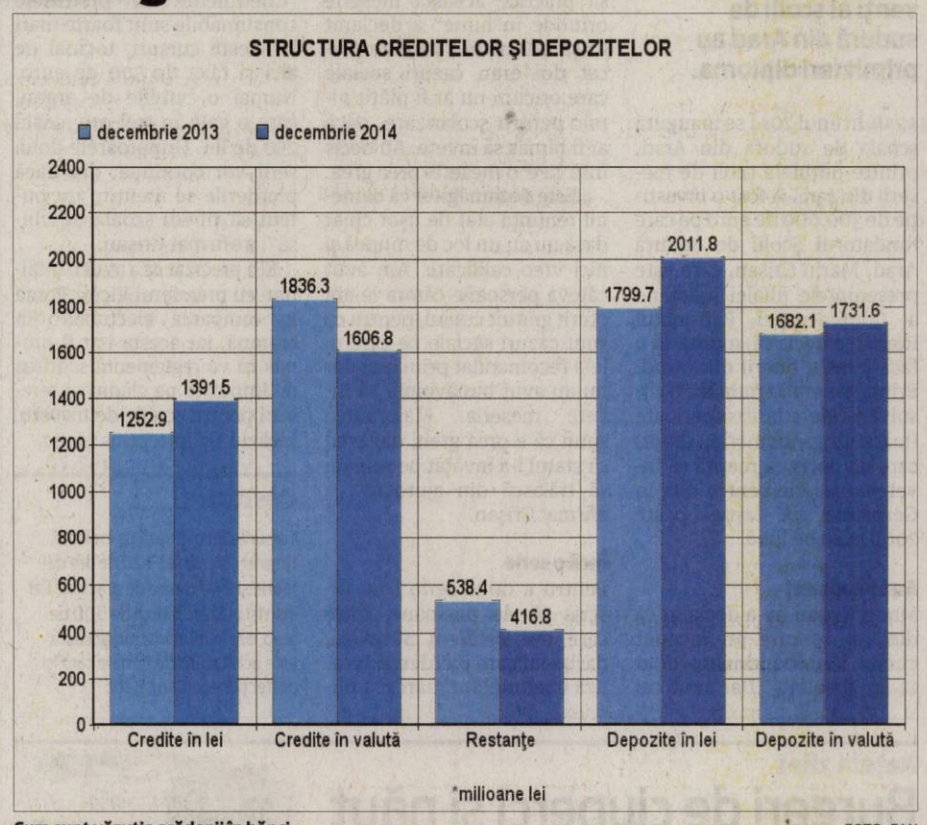

Cum sunt văzuţia arădenii în bănci FOTO: FAN

Din aceşti bani, 459,6 milioane lei sunt credite de consum, 158,7 milioane lei - pentru locuinţe şi 102,7 milioane lei au fost luate „în alte scopuri", potrivit BNR.

Valută, mai puţin

Se observă şi tendinţa de scădere a valorii creditelor luate în valută. Dacă în decembrie 2013 totalul (exprimat în lei) se ridica la 1.836,3 milioane lei, în decembrie 2014 a fost mult mai mic: 1.606,8 milioane lei! O pondere importantă în totalul creditelor în valută o au creditele pentru locuinţe. Populaţia avea în decembrie 2013 credite în valută în valoare (exprimată în lei) de 507,6 milioane lei şi în decembrie 2014 - mai puţin dar nu cu mult - 491,3 milioane lei.

SIMONA BUTARU
simona.butaru@russmedia.ro

Bogăţia din conturi

Câţi bani au arădenii în conturi? Firmele şi persoanele fizice din judeţ şi-au început anul 2014 cu diponibilităţi şi depozite la termen, în total, de 3.481,8 milioane lei. Anul 2015 i-a „surprins" pe arădeni cu un total de 3.743,4 milioane lei. Cu 261,6 milioane lei mai mult decât cu un an în urmă.

A rămas fără banii de pe card

ARAD. Un arădean a rămas fără banii de pe card, după ce un tânăr de 20 de ani i-a furat portmoneul pe 19 ianuarie. Atunci poliţiştii au fost sesizaţi despre faptul că persoane necunoscute au furat portmoneul care conţinea un card bancar. Mai departe, de pe acest card au fost scoşi 500 de lei. „Victima avea atât cardul, cât şi codul PIN în portmoneu", ne-au spus reprezentanţii IPJ Arad, aşa că hoţului nu i-a fost greu să fure banii. Doar că bucuria lui a fost de scurtă durată. Poliţiştii au reuşit să îl prindă şi să recupereze banii.

„Sunt multe persoane care, pentru a nu uita codul PIN, îl scriu pe o foaie şi îl lasă în portmoneu. În acest fel, este foarte uşor pentru cei care reuşesc să fure cardul să poată să scoată şi banii. Îi sfătuim pe oameni să nu ţină codul alăturat cardului", ne-a spus Camelia Tuduce, purtătorul de cuvânt al IPJ. **JA-A.G.**

Atenţie la codul PIN FOTO: FAN

Ultimatum pentru pasarelă

ARAD. Primarul Gheorghe Falcă vrea pasarelă funcţională până la deschiderea sezonului estival la Ştrandul Neptun. Şi crede că aşa se va şi întâmpla, dar ca măsură de siguranţă a dat un ultimatum pentru firma care realizează pasarela peste Mureş. „Am avut o discuţie cu constructorul de la pasarelă şi am stabilit că termenul de predare a lucrării trebuie să fie cel târziu luna aprilie. Dacă nu, vor intra în zona penalităţilor", a precizat în cadrul unei conferinţe de presă primarul Gheorghe Falcă.

> Am avut o discuţie cu constructorul şi am stabilit că termenul de predare trebuie să fie cel târziu aprilie
> **GHEORGHE FALCĂ**

Edilul local a mai indicat şi faptul că a vorbit cu cei de la Elba care au făcut o propunere cu privire la iluminatul pasarelei peste Mureş, la momentul la care aceasta va fi finalizată. Vrem ca la 1 mai, la deschiderea sezonului estival la ştrand, să avem pasarela iar aceasta să aibă şi o prezentare aparte", a indicat Falcă. Edilul nu a precizat încă sumele de bani care vor fi alocate pentru iluminat public şi nici alte sume care vor merge de pildă spre ştrand, până la deschiderea sezonului estival. Acestea, însă, se vor regăsi în bugetul care în curând va ajunge la transparenţă. **JA-A.B.**

Noi lucrări de izolare termică

ARAD. Start la lucrările de reabilitare termică pentru alte blocuri din municipiul Arad. De această dată, este vorba despre blocurile incluse în cererea de finanţare nr. 4, în baza căreia au fost accesate şi fonduri europene pentru realizarea lucrărilor. Miercuri s-a atribuit licitaţia organizată, la finele anului trecut, de către Primăria Arad. În această rundă s-au aflat doar două blocuri. Este vorba despre Bl. 161 de pe strada Mioriţei nr.27 şi Bl. V5 de la Calea 6 Vânători.

La licitaţie s-au depus nu mai puţin de şapte oferte. Câştigătoare a fost desemnată oferta cu preţul cel mai scăzut. Contractul a fost semnat cu firma bucureşteană A.F. CONSULTING S.R.L., la preţul fără TVA de 554.064,91 lei.

Preţul final este cu mult mai mic decât cel estimat iniţial. În anunţul de licitaţie se specifica, la finele anului trecut, că pentru „execuţia lucrărilor de reabilitare termică a blocurilor de locuinţe din Muncipiul Arad, conform proiectelor tehnice existente, valoarea estimată a lucrărilor este de 675.409,84 lei fără TVA, la care se adaugă 65.907,65 lei cheltuieli diverse şi neprevăzute, reprezentând 10%". **JA-S.B.**

În aşteptarea lucrărilor FOTO: FAN

Sudori cu diplomă universitară

Prima serie de absolvenţi ai şcolii de sudură din Arad au primit ieri diploma.

ARAD. În anul 2014 se inaugura şcoala de sudură din Arad, printre puţinele şcoli de meserii din ţară. A fost o investiţie de 300.000 de euro pe care fondatorul Şcolii de Sudură Arad, Marin Crişan, care este preşedintele filialei judeţene a Confederaţiei Patronatul Român a decis că merită să o facă pentru tinerii din Arad. Prima generaţie numără şi absolvenţi de studii superioare (marketing, inginerie, drept) care au decis că merită să înveţe o meserie pentru care în Germania pot câştiga peste 2000 euro pe lună.

Au abandoant

Marin Crişan ne-a declarat că din cei 15 care au început cursul, 3 au abandonat şi doar 12 au absolvit. „Dar sunt cei mai buni şi pot fără probleme să practice această meserie oriunde în lume" a declarat Crişan. Din cei 3 care au plecat doi erau cazuri sociale care oricum nu ar fi plătit nimic pentru şcolarizare, dacă ar fi rămas să înveţe. Au decis însă că e o meserie prea grea.

„Este dezamăgitor că oamenii renunţă atât de uşor chiar dacă nu au un loc de muncă şi nici vreo calificare. Am avut câteva persoane cărora le-am oferit gratuit cursul, pentru că sunt cazuri sociale pe care ni le-a recomandat primăria, dar nu au avut bunăvoinţă să înveţe meseria. Majoritatea spun că e prea greu, dar cred că statul i-a învăţat pe români să trăiască din ajutoare", a afirmat Crişan.

Încă o serie

Pentru a doua serie s-au înscris 26 de persoane, între care doi cetăţeni austrieci, dar şcoala are pierderi din cauza cheltuielilor mari şi a numărului mic de cursanţi. "Cheltuielile cu produsele consumabile sunt foarte mari la aceste cursuri, tocmai de aici şi taxa de 500 de euro. Numai o butelie de argon, care e gata în trei ore, costă 250 de lei. Următoarele două serii vor continua, dar dacă pierderile se menţin, nu putem să ţinem şcoala deschisă", a afirmat Crişan.

El a precizat că a avut o întâlnire cu premierul Victor Ponta în campania electorală din toamnă, iar acesta i-ar fi promis că va reglementa scutirea de impozite pe clădiri şi terenuri pentru şcolile de meserii. Încă nu s-a întreprins nimic.

Costuri

Cursurile au o durată de trei luni, timp în care se fac 120 de ore de teorie şi 240 de ore de practică. Cei înscrişi plătesc o taxă de 500 de euro, dar în multe cazuri aceasta este achitatată de firmele care îşi perfecţionează angajaţii.

Reţeta zilei

Burgeri de ciuperci şi năut

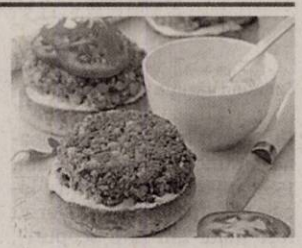

INGREDIENTE. 1 lingură ulei de măsline, 250g de ciuperci (hribi), tocate mărunt , 2 căţei de usturoi, zdrobiţi , 1 legătură de ceapă verde, tăiată în felii, 1 lingură praf de curry, sucul şi coaja rasă de la ½ de lămâie, 400g de năut din conservă, clătit şi scurs de apă, 85g de pesmet făcut în casă, din pâine integrală, 6 linguri de iaurt grecesc, 1 praf de chimion măcinat, 2 chifle cu cereale, tăiate în jumătate şi prăjite, 2 roşii, tăiate în felii, 1 mână frunze de rucola.

MOD DE PREPARARE. Se încălzeşte o lingură de ulei într-o tigaie nonaderentă şi se prăjesc laolaltă ciupercile, usturoiul şi ceapa verde, timp de 5 minute. Se adaugă amestecând praful de curry, coaja şi sucul de lămâie şi se mai lasă pe foc 2 minute până când amestecul devine uscat. Se răstoarnă pe farfurie şi se lasă deoparte la răcit. Într-un bol se face năutul piure, lăsând câteva boabe întregi. Se adaugă amestecul de ciuperci, apoi pesmetul, se amestecă şi se formează patru burgeri. Se prăjesc în restul de ulei 3-4 minute pe fiecare parte până când devin rumeni şi crocanţi. Se amestecă iaurtul cu chimionul. Se aşază câte o jumătate de chiflă pe fiecare farfurie, apoi se unge cu iaurt. Se aşază deasupra burgerii, câteva felii de roşii şi câteva frunze de rucola.

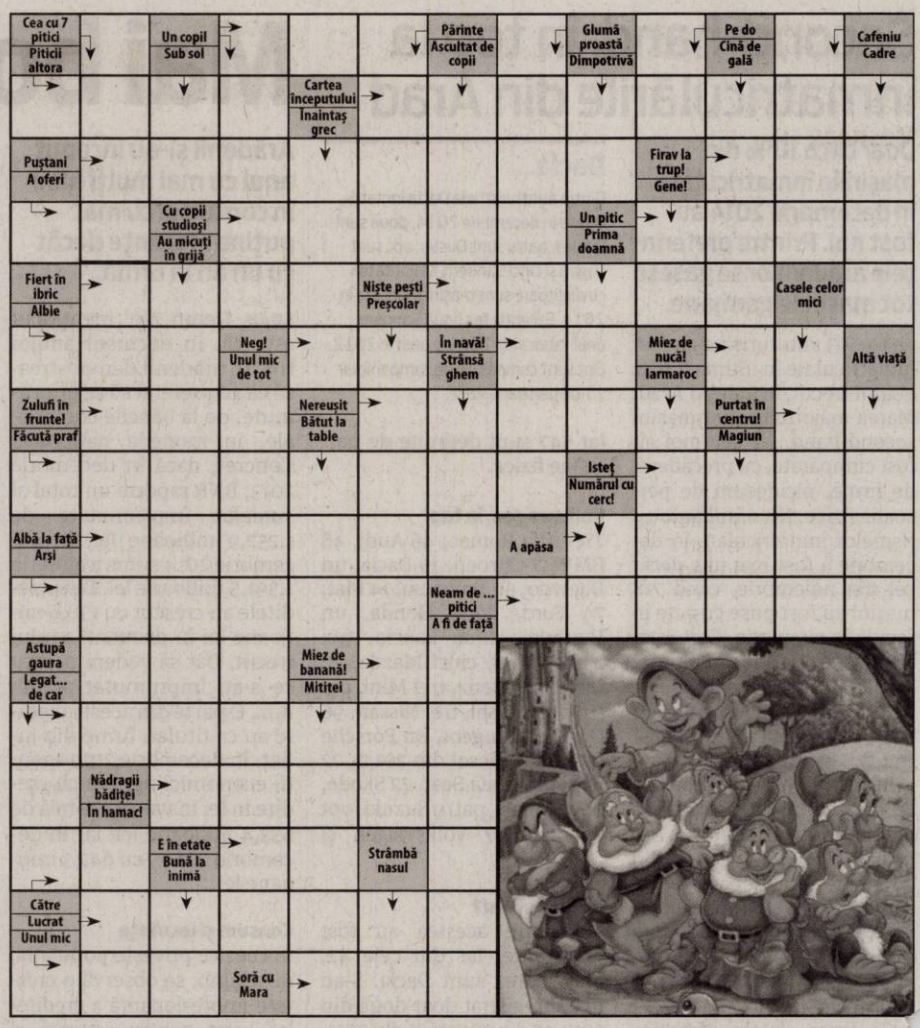

Citire apometre

Vineri, 30 ianuarie 2015. Blocuri zona gării Aradul Nou, Dosoftei, Lermontov, Liliac, Viorelelor, Maximilian, I. Mâniu fără soţ, I. Alexandru, Udrea, Plugarilor, Robăneşti, Neculce, Mărţişor, Gorunului, Oradea, Zărandului, Kogălniceanu, C. Hodoş, Ceahlău, Ceaikovski, P-ţa Sârbească, Blanduziei, I.R. Şirianu, Olimpiadei, P. Chinezu, Cozia, G. Alexandrescu, Şelimbăr, Tribunul Axente, Sinagogei, N. Ştefu, Militarilor, S. Bărnuţiu, Mătăsari, Şelari, Voluntarilor.

aradjob.ro

SOLUŢIA INTEGRAMEI DIN NUMĂRUL PRECEDENT

P ■ C ■ EVA ■ A ■ M ■ VISINA ■ HARBUZ ■ EURO ■ CASTANA ■ IR ■ ERHA ■ TANC ■ SAS ■ UNSA ■ AIA ■ FILEU ■ TA ■ AN ■ N ■ CU ■ BEA ■ FRAGA ■ MANZ ■ FLEAC ■ RN ■ A ■ AMO ■ UNT ■ CEA ■ TC ■ ERUPE ■ MOPS ■ ACUTE ■ SPOR ■ DA ■ SLAB ■ M ■ CUI ■ AMU ■ NECTAR ■ PARA ■ RG

Programe TV Joi, 29 ianuarie

TVR 1

07.00 Telejurnal matinal
08.00 Telejurnal matinal
09.00 Starea naţiei.(R)
09.40 Discover România
09.45 Ronald Reagan – Un parcurs american. SUA, 2011. (R)
10.50 Teleshopping
11.30 Nimic prea bun pentru un cowboy. (R)
12.20 Discover România
12.30 Lumea şi noi
13.00 De joi până joi
14.00 Telejurnal
14.55 Clubul celor care muncesc în România
15.00 Teleshopping
15.30 Akzente
16.15 Patinaj artistic. Campionatele Europene de la Stockholm
18.20 Lozul cel are. Prezintă Silvia Stanciu şi Marius Rădmăneştean
18.45 Clubul celor care muncesc în România Visa. Producător Moise Guran
18.50 Nimic prea bun pentru un cowboy
19.40 Sport
20.00 Telejurnal. Meteo Omologarea tragerilor Joker, Loto 5 /40, Loto 6/49 şi Noroc
21.00 Clubul celor care muncesc în România Visa. Producător Moise Guran
21.15 Patinaj artistic. Campionatele Europene de la Stockholm. Proba de dans
23.25 Starea naţiei Emisiune de Dragoş Pătraru
24.00 Noiembrie. - SUA, 2004
01.25 Exclusiv în România. (R)
02.05 Telejurnal. (R)
03.15 Noiembrie. (NOVEMBER - SUA, 2004
04.35 Lumea şi noi. (R)
05.00 Discover România
05.10 Zestrea românilor. (redifuzare)
05.35 Ora regelui. (R)
06.55 Imnul României

PRO TV

07:00 Ştirile PROTV
10:00 La Maruta. (r)
11:30 Trandafirul negru. (r)
12:30 Dădaca. Ep. 14, an 6.
13:00 Stirile PROTV
14:00 Trandafirul negru. Ep. 94.Intriga începe odată cu falimentul afacerii şi plecarea pe ascuns a lui Murat, în Halfeti, oraşul lui natal. Plecarea lui Murat, marchează începutul coşmarului pentru Ebru şi copiii săi. După dispariţia soţului, Ebru pleacă pe urmele lui în Halfeti, unde o aşteaptă o mare surpriză şi este nevoită să îndure tratamentul familiei lui. Deşi târziu, Ebru va afla că întreaga ei viaţă se bazează pe o minciună. Acest „adevăr" o va costa foarte scump iar viaţa ei, bazată pe minciuni începe să îşi găsească raspunsurile.
15:00 Puterea destinului. (r)
17:00 Ştirile PROTV
17:30 La Maruta
19:00 Ştirile PROTV
20:30 Enemies Closer Dusmani apropiati. Producţie: SUA, Canada, 2013. Regia: Peter Hyams. Cu: Tom Everett Scott, Jean-Claude Van Damme, Orlando Jones, Linzey Cocker. Gen: actiune
22:00 Stirile PROTV
22:30 CSI: New York. Ep.16, an 7.Producţie: SUA/Canada, 2004. Creatori: Ann Donahue, Carol Mendelsohn, Anthony E. Zuiker
23:30 Nikita. Ep.3, an 2. Producţie: SUA, 2010-2013.
00:30 Enemies Closer Dusmani apropiati. (r)
02:00 Stirile PROTV. (r)
03:30 Ce se intampla, doctore?
04:00 Romania, te iubesc! (r)
05:00 Dadaca. (r)
05:30 La Maruta. (r)

ANTENA 1

06.00 Observator (live)
08.00 Neatza cu Razvan si Dani. Dani şi Răzvan şi-au reunit forţele pentru a aduce în casele oamenilor, în fiecare dimineaţă, buna dispoziţie atât de necesară pentru a avea o zi bună.
10.50 In gura presei
11.40 Teleshopping
12.00 Mireasă pentru fiul meu
13.00 Observator
14.00 Mireasă pentru fiul meu. Formatul de succes internaţional „May I call you mom?" vine în România sub numele de „Mireasă pentru fiul meu". Cel mai aşteptat show matrimonial din Românïa aduce din nou în centrul atenţiei poveşti de dragoste, întâmplări spectaculoase, reguli dure, confruntări acide, emoţii, suspans şi multe provocări.
16.00 Observator
17.00 Acces direct
19.00 Observator
20.00 Observator special cu Octavia Geamanu. (live)
20.30 Divertisment: Burlacul. (sezon nou)
23.00 Divertisment: Un Show Păcătos cu Dan Capatos. (live)
01.00 Observato.r (r)
02.00 Fantoma din adancuri. An de producţie: SUA 2005 Genul: actiune Regia: Brian Trenchard-Smith.Cu: Adrian Paul, Catherine Dent. In apele reci, intunecate, ale Coreei de Nord, un submarin SUA pentru interventii rapide intampina din senin un dezastru – e atacat si aproape scufundat de un altul, nedetactabil, tragedia soldandu-se cu mortile unui ofiter si a unui inginer.
03.45 Acces direct. (r)

HBO

06:00 Cronicile din Narnia: Leul, vrăjitoarea şi dulapul. Aventuri, SUA, 2005. Cu: Georgie Henley, Skandar Keynes
08:20 Drumul. Aventuri, SUA, 2010. Cu: Emilio Estevez, Martin Sheen, Deborah Kara Unger
10:30 Cursă explozivă. Acţiune, SUA, 2013. Cu: Ethan Hawke
12:00 Păpuşile Muppet în turneu. Comedie, SUA, 2014. Cu: Ricky Gervais, Ty Burrell
13:45 Lucas, spaima furnicilor. Animaţie, SUA, 2006
15:15 Molly Maxwell. Dramă, Canada, 2013. Cu: Lola Tash, Charlie Carrick, Krista Bridges
16:45 Baschetbalistele de vârsta a doua. Comedie, SUA, 2013. Cu: Brooke Shields
18:25 Regii verii. Comedie, SUA, 2013. Cu: Nick Robinson, Gabriel Basso, Moises Arias
20:00 Foo Fighters: Sonic Highways. - Ep. 4. Documentar, SUA, 2014. Regia: David Grohl.
21:05 Emigrantul. Dramă, SUA, 2013. Regia: James Gray. Cu: Marion Cotillard, Joaquin Phoenix, Jeremy Renner, Dagmara Dominczyk, Angela Sarafyan
23:05 Conspiraţia. Thriller, Marea Britanie, 2013. Regia: John Crowley. Cu: Eric Bana, Rebecca Hall, Ciarán Hinds, Riz Ahmed, Anne-Marie Duff
00:40 Haita - Ep. 4
01:30 Jack Ryan: Agentul din umbră. Acţiune, SUA, 2014. Regia: Kenneth Branagh. Cu: Chris Pine, Kevin Costner, Keira Knightley
03:15 Emigrantul. Dramă, SUA, 2013.

TVR 2

09.00 Laponia Marele ambuteiaj 10.00 Ieri Azi Mâine 10.50 Cartea cea de toate zilele 11.10 Ferma 12.00 Mistere şi conspiraţii13.00 Interviurile Festivalului George Enescu 13.50 Cartea cea de toate zilele14.00 Negustorii de ocazii 15.00 Telejurnal 16.00 Ieri Azi Mâine 16.50 5 minute de istorie 17.00 Hoaţa 18.00 Telejurnal 19.00 Iordania Dinastia caiior 20.10 A opta zi 22.00 Ora de ştiri 23.00 Omul cu chitara 00.10 Escroci de treabă 01.00 Pescar hoinar 01.30 Negustorii de ocazii 02.00 Interviurile Festivalului George Enescu, 2013 02.50 5 minute de istorie

AXN

08.55 Calea Misterelor 09.50 Justiţie militară 10.45 Poliţişti fără frontiere 11.45 Mesaje de dincolo 12.40 Conan aventurierul 13.35 Legenda căutătorului 14.30 Numb3rs 15.25 Justiţie militară 16.20 Calea Misterelor 17.15 Conan aventurierul 18.15 Legenda căutătorului 19.10 Poliţişti fără frontiere 20.10 Numb3rs 21.05 Minţi criminale 22.00 Hawaii 5.0 23.00 De la apusul la răsăritul soarelui 00.05 De la apusul la răsăritul soarelui 01.05 Hawaii 5.0 02.00 Lege şi dreptate 02.45 Conan aventurierul

ANTENA 3

6.00 Ştirile dimineţii 10.00 Previziunile zilei cu Sabina Iosub 11.00 Se întâmplă în România cu Maria Coman 12.00 Ştiri 13.00 Se întâmplă în România cu Maria Coman 14.00 Ştiri 15.00 Esenţial cu Alina Petrescu 16.00 Esenţial cu Alina Petrescu 17.00 - 100 de minute 18.00 - 100 de minute cu Alessandra Stoicescu 18.45 La ordinea zilei cu Dana Grecu şi Radu Tudor 20.30 Subiectiv 21.30 Sinteza zilei cu Mihai Gadea 23.15 In gura presei cu Mircea Badea 0.00 Ştiri 1.00 Ştiri 1.10 Sinteza zilei

PRIMA TV

07.30 Ajutor! Vreau sa slabesc! 09.00 Râzi şi câştigi 09.30 Teleshopping 10.00 Legături de sânge 11.00 Teleshopping 11.30 Fii pe faţă 12.30 Codul magicienilor 13.00 Click! Poftă bună! 14.00 Mondenii 15.00 Cireaşa de pe tort 16.00 Trăsniţii 16.30 Focus 17.00 Legături de sânge 18.00 Focus 19.00 Râzi şi câştigi 19.30 Cireaşa de pe tort 20.30 Mondenii 22.30 Trăsniţii 23.00 Focus din inima României 00.00 Fii pe faţă 01.00 Mărul discordiei 03.00 Mondenii 05.00 Secrete de Stil 05.30 Focus din inima României 06.00 Cireaşa de pe tort

CINEMAX

07:00 Băiatul familiei Winslow 08.45 Acum e momentul 10.30 Bunker Palace Hotel 12.05 În familie 13.35 Ochi de tigru 15.05 Ziua lui Martin 16.50 Acum e momentul Dramă, Marea Britanie, 2012 18.35 Mandela: Lungul drum spre libertate Dramă, Africa de Sud, 2013 21.00 Povestea lui Luke Dramă, SUA, 2012 22.35 Tâlharii Comedie, SUA, 1996 00.10 Borgman Thriller, Olanda, 2013 02.05 Printre fumuri Comedie, SUA, 1978 03.30 Deadbook Scurtmetraj, Irlanda, 2013 03.45 Glorie cineastului! Comedie

DIVA

06.00 Haven 07.00 Cu sânge rece 08.00 Trădată – Thriller, USA 2014 10.00 Anatomia lui Grey 11.00 În mintea criminalului 12.00 Neveste disperate 13.00 Cu sânge rece 14.00 Surori şi rivale 16.00 Ofiţeri începători 17.00 Anatomia lui Grey 18.00 În mintea criminalului 19.00 Neveste disperate 20.00 Ofiţeri începători 21.00 Cu sânge rece 22.00 Soţia perfectă 23.00 Fata potrivită – Comedy 2012 01.00 Jurnalele vampirilor 02.00 Neveste disperate 02.45 Anatomia lui Grey 03.30 Haven

ACASĂ

06:00 Terra nostra 07.00 Tanar si nelinistit 08.00 Clona 09.00 Teleshopping 09.15 Regina inimilor 10.15 Teleshopping 10.30 Puterea destinului 12.00 Ingeri pazitori 13.30 Teleshopping 14.00 Complicea 15.00 Cununa de lacrimi 16.00 Tanar si nelinistit 17.00 Clona 18.00 Regina inimilor 19.00 Puterea destinului 20.30 Ingeri pazitori 22.00 Complicea 23.00 Terra nostra Terra Nostra 00.00 Clona (AP) 01.00 Iubire ca in filme, (AP) 02.00 Doamne de poveste 03.00 Acasa in bucatarie 04.00 Iubire ca in filme (r) (AP) 05.00 Doamne de poveste (AP)

PRO CINEMA

08:30 La Maruta 10.00 La Bloc 11.30 Vorbeste tot orasul 14.00 Intalnire de gradul trei16.30 Cu totii au sarutat mireasa 18.30 Doamna judecator 20.30 Nebuni de legat 22.30 Dansul terorii Cu: Bruce Penhall, Mark Barriere, Julie Strain, Rodrigo Obregon, Samntha Phillips Gen: actiune O grupare extremista care-si ascunde adevarata identitate in spatele unei formatii de dansatoare exotice are ca tinta distrugerea unui grup de oameni de stiinta. 00.30 Film artistic: Nebuni de legat 02.30 Lumea PROCINEMA 03.00 Cine A.M

EUFORIA

06.00 Reality Show: „Tori & Dean – O familie de Hollywood" 08.00 Maestrul gratarelor Bobby Flay's 09.15 Medici in Santa Monica (r 10.15 Reteta dragostei 11.30 Proaspat si rapid cu Emeril 12.00 Amantele (r) 13.00 Soare, palmieri si crime SUA 2011 14.00 Dr. House (r) 16.00 Mostenitorii17.30 Hotelul secretelor 19.00 Amantele 20.00 Ally McBeal 21.00 Medici in Santa Monica 22.00 Podul 00.00 Răzbunare 01.00 Ally McBeal (r) 02.00 Sa vorbim despre sex 03.30 Hotelul secretelor

ANTENA STARS

06:15 Star Magazine 08:10 Star news 09:00 STAR MATINAL (cu Rocsana Marcu si Razvan Botezatu) 12:00 STAR MAGAZINE 14:00 NECENZURAT (cu Adriana Bahmuteanu) 16:00 STAR MAGAZINE (cu Laura Micovschi) (emisiune informativa) 17:00 Agentul Vip (reluare) 18:55 STAR NEWS (cu Andra Trandas) 19:45 RĂI DA' BUNI (cu Mihai Morar) 21:45 STAR NEWS (cu Andra Trandas) 22:00 AGENTUL VIP (cu Cristian Brancu) 00:15 STAR NEWS (cu Andra Trandas) 00:30 Răi da' buni (reluare) 02:30 Agentul Vip (reluare) 04:30 Necenzurat (reluare)

RTL KLUB

06.35 Top Shop 07.00 Desene animate 08.35 Ştiri 09.08 În fiecare dimineaţă! 13.45 Havazin 14.15 Viaţă gustoasă 14.35 Reflector 15.20 Budapesta, zi şi noapte (rel.) 16.45 Furtuna (s) 17.50 Dr. Toth 19.50 Focus 20.20 Budapesta, zi şi noapte (s) 21.40 Între prieteni (s) 22.20 Mentalistul (s) 23.45 Secolul XXI 00.20 Mentalistul 01.25 Reflector

REDACŢIA NU ÎŞI ASUMĂ RESPONSABILITATEA PENTRU EVENTUALELE SCHIMBĂRI

DIGI FILM

07.00 Shanghai - Ultimul gangster Acţ. 09.00 Aventuri sub clar de lună Com., 2012 10.35 Datorie de onoare Thriller, 2011 12.30 O bonă pentru sărbători Com., 2012 14.05 Un schimb avantajos Comedie, 1995 15.55 Suflete pereche Dramă, 2007 18.10 Noi doi şi Dupree Com., 2006 20.00 Traducătoarea Thriller, 2005 22.10 Don Jon Comedie, 2013 23.40 Mud Dramă, 2012 01.50 Domnişoare de onoare Com., 2011 04.05 Vera Drake Dramă, 2004 07.00 Shanghai - Ultimul gangster Acţ., 2012.

Consilierii PNL au proiecte

Gianina Pistru, Ovidiu Moşneag şi Sergiu Bîlcea au prezentat proiecte „culese" de la cetăţenii Aradului.

ARAD. O serie de proiecte, pe care consilierii municipali liberali le-au alcătuit în urma solicitărilor cetăţenilor, urmează a fi aprobate în CLM şi finanţate de la bugetul local, au susţinut, la conferinţa de presă, cei trei consilieri.

Alocări de la buget

Printre solicitări, Gianina Pistru a enumerat: construirea unei săli de sport în cartierul Grădişte, la Şcoala Generală Aron Cotruş (un milion de lei); peste 35 de milioane de lei pentru infrastructură, separat de semaforizări, marcaje sau indicatoare rutiere: construirea mai multor sensuri giratorii necesare pentru intrările în anumite zone din cartiere; 600.000 de lei pentru montarea unor sisteme acustice de avertizare la semafoare şi a unor covoare tactile în anumite zone, cele mai frecventate locaţii de către nevăzători; peste două milioane de lei pentru clădirea fostului Spital Municipal (deşi este al CJA). Vor fi efectuate reparaţii şi va fi achiziţionată o nouă masă de operaţie pentru Secţia de Urologie.

Complexuri sportive

Ovidiu Moşneag s-a referit mai mult la solicitările pe domeniul sport: complexul sportiv de la ICRTI - aproximativ 53 de milioane de lei. Proiectul prevede: terenuri sintetice pentru rugby şi fotbal, terenuri cu iarbă naturală pentru fotbal. Toate, cu dotările necesare; construcţia unui complex sportiv în zona Alfa, zona străzii Mărului - 100.000 lei pentru studiul de fezabilitate. Complexul ar cuprinde şase terenuri de tenis cu suprafaţă de zgură, patru terenuri de baschet cu suprafaţă tip tartan, două terenuri de handbal, două terenuri de fotbal şi un teren de rugby, sală de sport pentru gimnastică ritmică, box, judo sau alte sporturi de contact; 11 milioane lei pentru continuarea investiţiei de la Stadionul von Neumann, care este în curs de derulare, având termen martie 2017, costul total fiind 33 milioane lei.

Fonduri europene

Sergiu Bîlcea s-a referit la găsirea de soluţii pentru accesarea unor fonduri europene, în condiţiile în care ajutorul din partea Guvernului este „zero". „În bugetul anului viitor vor fi cuprinse o serie de studii de fezabilitate pentru partea de învăţământ, obiectivul cel mai important fiind reabilitarea mai multor clădiri din această zonă de învăţământ. Avem patru categorii de astfel de clădiri: ale grădiniţelor, ale şcolilor generale, ale liceelor şi ale cantinelor şi/sau internatelor. Deocamdată, există sume în buget alocate reabilitării clădirii Colegiului Tehnic de Construcţii şi Protecţia Mediului, dar şi a clădirii Colegiului Economic", spune Bâlcea, care a precizat că pentru 2015 nu pot fi abordate proiecte, neexistând ghidul axelor de finanţare pe 2014-2020. **JA-S.T.**

CJ a decis: supraveghere video la DGASPC Arad!

Dezvăluirile din articolul „Bătaie de joc pe handicap" au determinat reacţia fermă a Consiliului Judeţean.

ARAD. La câteva minute după ce www.aradon.ro a publicat articolul „Bătaie de joc pe handicap", când cerneala tiparului nici nu se uscase bine pe Jurnal arădean, Consiliul Judeţean Arad a reacţionat! Consiliul Judeţean fiind instituţia în subordinea căreia funcţionează Direcţia Generală de Asistenţă Socială şi Protecţia Copilului (DGASPC) Arad - incriminată în articol. Oficialul care a luat atitudine în acest caz este Cristian Drăgan, administratorul judeţului Arad.

Primele măsuri

„În urma articolului din Jurnal arădean şi Aradon, miercuri dimineaţă, la prima oră, am avut o şedinţă de lucru cu purtătoarea de cuvânt şi cu doamna director adjunct Rodica Crainic, care o înlocuieşte pe doamna director Erika Stark, care e plecată din ţară. Şi am luat primele măsuri. Cele patru birouri în care se lucrează cu publicul vor fi monitorizate cu camere de luat vederi. În plus, toţi angajaţii care lucrează cu publicul vor purta ecuson pe care apare numele fiecăruia, astfel încât, dacă vor mai exista cazuri în care beneficiarii vor avea probleme precum cele semnalate de dumneavoastră, să ştim pe cine tragem la răspundere. Vineri voi avea o întâlnire şi cu doamna director Stark să vedem ce facem mai departe. Dar astea sunt primele măsuri pe care le-am luat" - punctează Cristian Drăgan.

Când vor deveni funcţionale măsurile enunţate de reprezentantul Consiliului Judeţean? „Le-am dat ordin ca ecusoanele să fie purtate începând de astăzi (miercuri - n.r.), chiar dacă le vor scrie cu carioca până le putem tipări. În ceea ce priveşte camerele de supraveghere, ele vor fi prinse în bugetul pe anul acesta. În 12 februarie Consiliul Judeţean votează bugetul, atunci vor avea şi ei buget, şi urmează doar să-şi facă achiziţia. Probabil din martie vor fi funcţionale şi camerele" - explică Cristian Drăgan.

> Acestea sunt primele măsuri. O să vedem ce facem mai departe
> **CRISTIAN DRĂGAN**

DIANA DUŢU
diana.dutu@russmedia.ro

Bătaie de joc pe handicap

Victime sunt persoanele cu dizabilităţi din Arad care sunt nevoite să se adreseze periodic DGASPC.

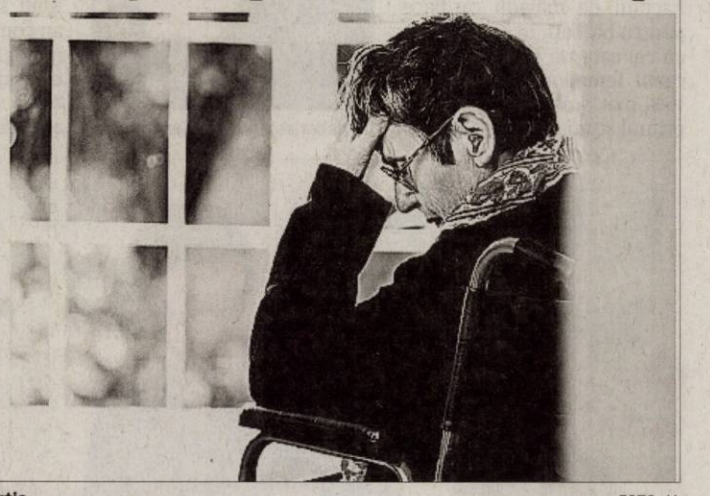

ARAD. Redăm una dintre cele mai recente sesizări primite la redacţia Jurnal arădean/ Aradon. Ea vine din partea unei persoane nevăzătoare, încadrate în gradul I de handicap, cu drept de însoţitor.

„Deşi toate rapoartele medicale arată clar că pierderea vederii este ireversibilă şi pierderea capacităţii de muncă şi autoîngrijire este totală, sunt chemat anual la comisie şi obligat să fac anual reexaminări medicale care bineînţeles costă - nu puţin - şi care, anual, spun acelaşi lucru: că nu mai am nicio şansă să-mi recapăt vederea. (...) Am fost programat în 12 ia-

Articolul care a zguduit Direcţia FOTO: JA

NU, comportamentului abuziv!

În ceea ce priveşte atitudinea inadecvată a unor funcţionari din cadrul DGASPC Arad faţă de persoanele cu handicap, Cristian Drăgan a punctat: „Nu voi tolera niciodată comportamentul abuziv al unui funcţionar public – nici în Consiliul Judeţean, nici în cadrul vreunei instituţii subordonate Consiliului Judeţean. Faţă de orice beneficiar, fie că e vorba de persoană cu handicap, persoană fizică sau juridică" - spune, cu fermitate, administratorul judeţului Arad.

Un arădean a preluat şefia SRI

Originar din Târnova, general-locotenent Florian Coldea va asigura interimatul după demisia directorului George Maior.

Florian Coldea FOTO: FAN

BUCUREŞTI. Până ieri, a deţinut funcţia de prim adjunct al directorului Serviciului Român de Informaţii. Acum, general-locotenent Florian Coldea asigură conducerea interimară a instituţiei, după ce directorul George Maior a demisionat. Florian Coldea s-a născut în anul 1971 în localitatea Târnova, din judeţul Arad. Este căsătorit şi are un copil.

Parcurs profesional

Potrivit site-ului oficial al SRI, general-locotenent Florian Coldea a fost numit prim-adjunct al directorului SRI la data de 27 iulie 2005. În anul 2008 i-a fost acordat gradul de general de brigadă, în anul 2012 a fost înaintat în gradul de general-maior, iar în anul 2014 a fost înaintat în gradul de general-locotenent. Anterior numirii în funcţia de prim-adjunct al directorului SRI, a deţinut diferite funcţii de conducere în cadrul Inspectoratului pentru Prevenirea şi Combaterea Terorismului din Serviciul Român de Informaţii. A participat la misiuni, acţiuni şi operaţiuni complexe derulate în special pe profil antiterorist, în cooperare cu parteneri străini ai SRI. A intrat în atenţia presei în 2005, cu ocazia răpirii celor trei ziarişti români în Irak.

Precedent

Nu este pentru prima dată când generalul de brigadă Florian Coldea asigură interimatul la conducerea SRI. Prima dată s-a întâmplat în 2006, de la demisia lui Radu Timofte până la numirea lui George Maior. **JA-D.D.**

CET H ARAD

S.C. CENTRALA ELECTRICĂ DE TERMOFICARE HIDROCARBURI S.A.
310169 Arad, Bd.Iuliu Maniu nr.65-71 , CP 129, OP 10
tel. 0257/307766, 0257/307775 fax: 0257/270407, 0257/280788
email: contact@cetharad.ro r.p@cetharad.ro web: www.cetharad.ro
J02/1141/02.11.2009, RO 26176052 Cont IBAN RO56 INGB 00 16 0000 3746 8911

TÜV AUSTRIA CERTIFIED — EN ISO 9001:2008 20 100 112005022; EN ISO 14001:2004 20 104 112005023; OHSAS 18001:2007 20 116 112005024

COMUNICAT DE PRESĂ

1. SC CET HIDROCARBURI SA informează consumatorii cu privire la **programul de citire a contoarelor de apă caldă şi încălzire,** care se efectuează în zilele de **29.01.2015, 30.01.2015, şi 31.01.2015,** după cum urmează:

29.01.2015 – PT 2 Miron Costin; PT 1 Gara; PT 1A Micălaca; PT 5 Zona III; PT Ocsko Terezia; PT 6 Vânători; PT 2 Micălaca; PT 25 Liceul Industrial; PT Paroşeni; PT Aradul Nou; PT 5 Grădişte; PT 21 Eroul Necunoscut; PT 23 Teba; PT 4C Depozit Mobilă; PT 9 Spital Matern; Agenţi economici.

30.01.2015 – PT UTA; PT Pasaj Micălaca; PT 8 Policlinica; PT 6 Dispecerat; PT 6V; PT 4 Macul Roşu; PT 3 Udrea; PT 19; PT 4 Zona II; PT 2 Micălaca; PT 24 Maiakovski; PT 7 Metalul; PT 22 Ursului; PT 3V; PT 21 Eroul Necunoscut; PT Simion Balint; Agenţi economici;

31.01.2015 – PT 3 Micălaca; PT 1 Micălaca; PT 11 Teatru; PT 2' Pădurice; PT 1V; PT 2V; PT 2/I; PT 10 Astoria; PT UTA; PT 14 Spital Dermato; PT 2 Zona V; PT 1 Zona V; PT 18 Faleză Sud; PT 32 Faleză Sud; PT 15 CTP; PT 2/II Dinamo; PT 8V; Agenţi economici.

Cititorii vor purta legitimaţii având sigla SC CET HIDROCARBURI SA.

(867103)

UVVG a organizat, în premieră universitară, workshop-ul cu tema „Învăţământul superior arădean şi mediul de afaceri"

Universitatea de Vest „Vasile Goldiş" din Arad a organizat, în data de 27 ianuarie 2015, în parteneriat cu Camera de Comeţ, Industrie şi Agricultură Arad şi Corpul Experţilor Contabili şi Contabililor Autorizaţi din România - Filiala Arad, în sala de conferinţe a Hotelului „Leon", workshop-ul cu tema „Învăţământul superior arădean şi mediul de afaceri".

Evenimentul s-a bucurat de prezenţa unui număr de peste 100 de reprezentanţi ai mediului de afaceri arădean, instituţiilor publice, mediului universitar şi preuniversitar.

Scopul acestui workshop a fost de a dezvolta relaţiile dintre mediul universitar şi cel de afaceri, de a armoniza procesul de pregătire al tinerilor cu nevoile mediului de afaceri şi de a identifica posibilităţile de cooperare viitoare în vederea inserării cu succes a absolvenţilor pe piaţa muncii.

Prof. univ. dr. Coralia Adina Cotoraci, rectorul Universităţii de Vest „Vasile Goldiş" a subliniat că „întâlnirea a adus în discuţie cerinţele mediului de afaceri privind procesul educaţional în învăţământul universitar, temă care a creat dezbateri între cei prezenţi. În urma acestor discuţii s-au concretizat propuneri pentru consolidarea relaţiei de parteneriat, dintre care amintim: pregătirea practică a studenţilor în instituţiile şi companiile arădene de elită; implicarea studenţilor şi doctoranzilor în viaţa economică, socială şi culturală a Aradului; aportul specialiştilor arădeni din mediul de afaceri şi pregătirea studenţilor şi masteranzilor; atragerea unor absolvenţi ai universităţii de către firmele arădene. Totodată, au fost dezbătute şi modalităţi de colaborare mai eficiente, care să motiveze şi să încurajeze elevii şi studenţii să participe la programe comune având ca scop apropierea sistemului educaţional de cerinţele de pe piaţa muncii".

Printre modalităţile aduse în discuţie şi dezbătute se numără eficientizarea activităţii de pregătire practică a studenţilor şi crearea de proiecte comune care să contribuie la întărirea relaţiilor dintre mediul de afaceri arădean şi cel universitar.

„Ideea acestui workshop a venit din partea doamnei rector, prof. univ. dr. Coralia Adina Cotoraci, care a dorit să facem un pas înainte, să deschidem şi să dezvoltăm colaborarea pe care Universitatea noastră o are, ca Universitate comunitară, cu mediul socio-economic din judeţul Arad", ne-a declarat prof. univ. dr. Horaţiu Şoim, prorector al UVVG.

Prof. univ. dr. Aurel Ardelean, preşedintele Universităţii de Vest „Vasile Goldiş", a subliniat că „workshop-ul „Învăţământul superior arădean şi mediul de afaceri" a fost o premieră organizată de Universitatea noastră la care au participat conducători de întreprinderi, oameni de afaceri, directori de bănci şi de instituţii judeţene şi centrale, care ne-au sprijinit în diferite acţiuni de antreprenoriat. În cadrul acestui eveniment, am prezentat preocupările universităţii de a realiza un învăţământ formativ, aplicativ în toate domeniile de activitate, dar şi curricula Universităţii, posibilităţile de a efectua practica studenţilor şi alte acţiuni studenţeşti în cadrul întreprinderilor din municipiul şi judeţul Arad. Discuţiile au fost deosebit de realiste şi au marcat o nouă etapă în colaborarea Universităţii noastre cu instituţiile şi mediul de afaceri. Este de fapt o traducere a temei discutate în cadrul recentei reuniuni a Asociaţiei Universităţilor Europene, care a avut loc la Universitatea din Marsilia, privind doctoratul industrial, o nouă formă de apropiere a doctoratului de cerinţele regionale şi naţionale a unei ţări. Sperăm să găsim cele mai bune soluţii pentru cooperarea academică cu cea profesională, care să ducă la o bună pregătire a studenţilor Universităţii de Vest „Vasile Goldiş" din Arad".

„Evenimentul s-a bucurat de un real succes în rândul celor prezenţi şi s-a încheiat cu promisiunea punerii în practică a celor discutate şi organizarea în viitor a altor evenimente de acest gen pentru o mai bună consolidare a relaţiilor dintre cele două medii – mediul de afaceri şi mediul universitar-academic", a concluzionat prof. univ. dr. Teodor Pătrăuţă, coordonatorul Comisiei de orientare vocaţională şi profesională din cadrul Universităţii de Vest „Vasile Goldiş" din Arad.

Biroul de presă al UVVG
Daniel Albu

H (795351)

Beneficiile alcoolului pentru cardiaci

DESCOPERIRE. Cercetătorii americani au efectuat un studiu pe aproape 15.000 de persoane și au descoperit că un consum de până la șapte pahare cu alcool pe săptămână este asociat cu scăderea cu 20% a riscului de maladii cardiace pentru bărbați, în comparație cu cei care nu beau deloc. În cazul femeilor, riscul era cu 16% mai scăzut. Acesta este primul studiu de acest fel.

Un pahar pe zi poate fi benefic

3

alimente care țin colesterolul sub control: nucile, migdalele și alunele. Aceste alimente sunt bogate în acizi grași nesaturați, în fibre, minerale, vitamine și alte elemente precum antioxidanții. Potrivit unui studiu persoanele care au consumat in medie 67 g de migdale, nuci sau alte fructe cu coaja tare, pe zi, au inregistrat o scadere cu pana la 5,1% a nivelului total de colesterol.

Ciocolata neagră cea mai bună sursă de antioxidanţi

UTILE. Ciocolata neagră este fabricată din semințele arborelui de cacao și este una din cele mai bune surse de antioxidanți. Cu cât procentul de cacao este mai mare cu atât numărul antioxidanților și flavonoizilor este mai ridicat. Antioxidanții sunt nutrienți care luptă împotriva radicalilor liberi, ce atacă celulele și sunt responsabili de declanșarea unor boli.

Consumaţi ciocolată neagră FOTO: FAN

Micul dejun te ajută să slăbeşti

Persoanele care renunţă în mod regulat la micul dejun riscă să se îngraşe cu 13 kilograme într-un an.

STUDIU. Persoanele care renunță la micul dejun de trei ori pe săptămână riscă să consume 252 de calorii suplimentare pe parcursul zilelor respective și să se îngrașe aproximativ 13 kilograme într-un singur an, potrivit unui studiu realizat recent în Marea Britanie, informează dailymail.co.uk.

Renunțarea la prima masă a zilei mărește nevoia organismului de a consuma alimente nesănătoase și poate duce la o creștere cu 13 kilograme a greutății corporale într-un singur an, dacă acele calorii suplimentare nu sunt arse prin intermediul unor exerciții fizice, afirmă autorii studiului.

Studiul, realizat cu ocazia Breakfast Week - o campanie națională realizată în Marea Britanie în numele fermierilor și producătorilor de cereale, cu scopul de a evidenția importanța micului dejun asupra stării de sănătate - a evidențiat faptul că alimentele preferate la jumătatea dimineții de persoanele care sar peste micul dejun sunt cipsurile, ciocolata și biscuiții.

În Marea Britanie, o persoană din 10 nu mănâncă deloc la micul dejun în niciuna dintre zilele săptămânii.

Potrivit acestui studiu, realizat pe un eșantion reprezentantiv de 2.000 de adulți, 45% dintre persoanele care sar peste micul dejun recunosc că li se face foame la jumătatea dimineții, 30% dintre ele se plâng că sunt obosite și că le lipsește energia, iar 14% dintre respondenți spun că lipsa micului dejun îi face să se simtă morocănoși.

Motivele renunţării la micul dejun

Principalele motive pentru renunțarea la micul dejun au fost: lipsa senzației de foame (30%) și sacrificarea mesei pentru a petrece mai mult timp în pat (23%).

De asemenea, 12% dintre britanici spun că pur și simplu uită să mănânce micul dejun, și tot 12% spun că sunt prea ocupați cu alte activități gospodărești.

Studiul a evidențiat, totodată, felul în care micul dejun influențează alegerile culinare pentru restul zilei. Cei care sar peste prima masă a zilei sunt mai dispuși să opteze pentru un baton de ciocolată (27%) și o cutie de băutură carbogazoasă (10%) în timpul prânzului, în comparație cu persoanele care mănâncă micul dejun în fiecare zi (13% respectiv 4%).

Potrivit medicului dietetician Azmina Govindji, coordonatoarea studiului, lipsa micului dejun determină o scădere a glicemiei, încurajând acele persoane să opteze pentru alimente considerate nesănătoase, care oferă o „satisfacere" imediată a nevoii de glucide.

Consum suplimentar

Un astfel de comportament alimentar duce la un consum suplimentar de 252 de calorii în fiecare zi - 91.980 de calorii în fiecare an. Dacă acestea nu sunt arse prin exerciții fizice practicate cu regularitate, persoanele vizate riscă să se îngrașe cu 13 kilograme într-un singur an.

SFATURILE LUI RELY

Aurelia Gabor

Niciodată nu e prea târziu să te apuci de sport

Pentru a trăi frumos și sănătos suntem obligați să învățăm din mers și să tragem concluzii din fiecare experiență de viață mai mult sau mai puțin plăcută. Nu degeaba se spune: „cine nu are bătrâni, să-și cumpere". Ne amintim cu nostalgie proverbele transmise de generații și constatăm, odată cu trecerea anilor, că acestea sunt adevăruri și lecții de viață. Rolul părinților și bunicilor este de a educa încă din copilărie și adolescență copii din punct de vedere moral, social, dar, important este să le formeze acestora deprinderi alimentare sănătoase, fără excese de dulciuri, pâine, paste făinoase, grăsimi. Jocurile, plimbările, drumețiile, vor obișnui copilul cu activitățile sportive, iar o siluetă frumoasă se formează încă din copilărie: spatele drept și capul sus. Odată cu începerea școlii, familia este obligată să corecteze permanent postura copilului deoarece tendința acestuia este de a scrie cocoșat peste caiete. Practicarea unui sport va influența o dezvoltare fizică armonioasă, sistem nervos echilibrat, socializare. Să nu uităm că suntem copii, câtă vreme avem părinți! Să le acordăm acestora atenția cuvenită, grija cu care ei ne-au crescut, respectul pentru sacrificiul lor, mulțumirile noastre că ne-au ajutat să răzbim în viață. Ne asigurăm că se plimbă suficient, citesc, au prieteni, sunt sănătoși. Și bătrânețea are farmecul ei dacă rămâi activ. Acum ei sunt ce care au nevoie de toată atenția și să fie ocrotiți. Niciodată nu este târziu să fim buni cu cei din jurul nostru, iar părinții și bunicii, indiferent de vârstă, pot fi îndrumați spre activități sportive care să le facă plăcere. Vom face acest lucru numai după o discuție cu medicul de familie care cunoaște în amănunut starea de sănătate a persoanei și poate face recomandări în privința programului sportiv.

> Bătrânețea are farmecul ei dacă rămâi activ

Iar noi, cei trecuți de o anumită vârstă, vom lăsa trecutul în urmă și ne vom întoarce spre acest viitor ce ne așteaptă să-l trăim cu maximă intensitate. Anii care s-au dus au fost o lungă experiență de viață din care am rămas cu învățăminte. Ne-am risipit sau nu, ne-am concentrat prea mult asupra unor lucruri sau ființe care ne-au făcut fericiți sau dimpotrivă, ne-au dezamăgit. Avem greutăți cu copii și nepoții, viața este grea și mai ales scumpă, pensia nici nu o mai poți drămui, uneori am rămas doar unul din cuplul fericit de altădată. Credeți că putem schimba ceva? Încercăm să ne detașăm de „micile nimicuri" ce uneori ne otrăvesc existența, învățăm să trecem dincolo de limite pe plan intelectual, sentimental și fizic. Vom descopri adevărata maturitate, îmblânzind-o, gustându-i farmecul, renăscând odată cu ea..

redactia.jurnalaradean@russmedia.ro

Tusea seacă tratată cu remedii naturale

SFATURI. Un studiu din 2004 a arătat că ingredientele principale din acesta au aceeași eficiență în tratarea tusei precum un ingredient placebo. Soluțiile sunt însă la îndemâna tuturor și s-au dovedit a fi leacuri eficiente pentru tratarea tusei.

O lingura de miere

Mierea este cel mai eficient leac pentru tusea seacă. Ea creează un strat protector pe mucoasa gâtului și calmează iritațiile la nivelul acestuia.

Datorită enzimei pe care albinele o dau mierii atunci când o produc, ea are și puternice proprietăți antibacteriene, ceea ce înseamnă că ameliorează acest simptom, daca este cauzat de bacterii.

Mierea nu poate fi folosită ca remediu în cazul copiilor sub doi ani, din cauza riscului de declanșare a botulismului.

Ceai de lemn dulce

Lemnul dulce este un bun expectorant, dar în același timp alină iritația din gât și creează o pelicula protectoare, decongestionând sistemul respirator. Glicirizina este ingredientul răspunzator pentru efectele benefice ale acestei plante.

Ea este de 30 de ori mai dulce decât glucoza și sporește efectul cortizolului, reducând astfel inflamațiile din corp. Acest ceai trebuie evitat de către persoanele care fac tratamente cu steroizi și de către cele care au probleme cu rinichii.

Adaugă două linguriţe de ceai de lemn dulce la 500 ml de apă fierbinte și bucură-te de efectul calmant al acestei plante benefice!

Ceai de cimbru

Cimbrul este folosit de secole în tratarea unei game largi de afecțiuni, ba chiar a fost unul dintre remediile cele mai folosite în perioada în care ciuma s-a răspândit în Europa. Cimbrul relaxează mușchii traheei și ai bronhiilor, decongestionând căile respiratorii blocate de răceală.

Inhalaţii

Aburii ameliorează aproape instantaneu simptomele răcelii și eliberează mucusul acumulat în gât.

Cu toate că și inhalațiile simple sunt benefice, ai numeroase opțiuni de îmbunătățire a acestui tratament naturist pentru tuse seacă. Este de ajuns să adaugi câteva picături de ulei esențial de arbore de ceai și 1-2 picături de ulei de eucalipt în apa fierbinte. Apoi, când inhalezi aburii emanați de aceasta, vei putea profita de efectele lor antivirale și antiinflamatorii.

Reţetă cu ardei iute pentru dureri de spate

REMEDIU. Unul dintre cele mai eficiente remedii contra durerilor de spate este rețeta cu ardei iute. Acesta conține o substanță numită capsaicină care are proprietatea extraordinară de a inhiba senzația dureroasă.

Ingrediente necesare: un pachet de unt cu grasime 80%; 5 linguri de ardei iute macinat

Modul de preparare

Se pune pachetul de unt într-o cratiță, la topit. Când devine lichid, îl torni fierbinte în alt vas și adaugi în el 5 linguri de ardei iute măcinat. Strecori unguentul cât e cald și-l pui la păstrat în frigider. Îl folosești ungând și masând ușor articulațiile dureroase, până când pătrunde în piele.

O „nemţoaică" cu dăruire

Peste 400 de copii frecventează cursurile de germană la Palatul Copiilor Arad.

ARAD. Aproximativ 400 de copii cu vârste între 4 și 18 ani frecventează, în acest an școlar, cursurile Cercului de Cultură și civilizație germană din cadrul Palatul Copiilor Arad. În ultimul timp limba germană a devenit una dintre cele mai răspândite din Uniunea Europeană și aproape la fel de populară ca engleza. Părinții au simțit pulsul pieței educaționale și au luat cu asalt cursul de germană de la Palat.

Frau Diana

În anul 2009 Diana Morar a fost angajată ca profesor la Cercul de Cultură și civilizație germană la Palatul Copiilor Arad. De atunci „Frau Diana" predă cu drag copiilor dornici să studieze această limbă străină. „Activitatea de predare constituie pentru mine o adevarată pasiune și pun suflet în ceea ce fac. M-am atașat de la început foarte mult de copii, fiindu-mi ușor să comunic cu ei, să îi fac să înțeleagă că limba germană se poate învăța prin joc și comunicare", ne-a spus prof. Morar Diana

Ore personalizate

Pentru a face ora de germană cât mai atractivă, profesoara și-a achiziționat jocuri educative interesante. „Mi-am pregătit materiale didactice - a mai spus Frau - pe care le-am personalizat, de la fișe colorate pe diverse teme, la poezii sau cântece legate de subiectul tematic abordat. Aici mă refer la copiii cu vârste cuprinse între 4 și 8 ani, pentru care comunicarea orală trebuie să fie clară, sinceră, relaxantă, empatică".

Dincolo de cuvinte

Profesia aleasă o face să se simtă împlinită sufletește și profesional: „Sunt foarte mândră de elevii mei pentru că în fața lor îmi pot demonstra în fiecare zi că meseria de profesor este cea mai potrivită mie, că merită toată dedicația și implicarea mea, iar legătura profesor - elev se bazează pe mult mai mult decât simple cuvinte", a conchis prof. Diana Morar. **JA-M.C.**

Profesie

Diana Morar a absolvit Liceul Teoretic „Adam Müller Guttenbrunn" din Arad (clasele I - XII), apoi Facultatea de Litere din Timișoara la Universitatea de Vest, Specializarea Germană-Engleză (2005-2008), urmată de Masteratul în Germanistică (2008-2010).

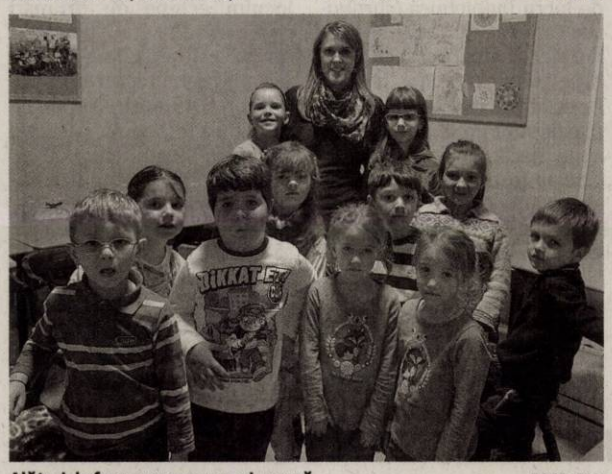

Alături de frau, germana e mai ușoară FOTO: FAN

Revoltă pe nota dascălului

Elevii pot contesta, potrivit noului Regulament școlar, notele primite la lucrările scrise.

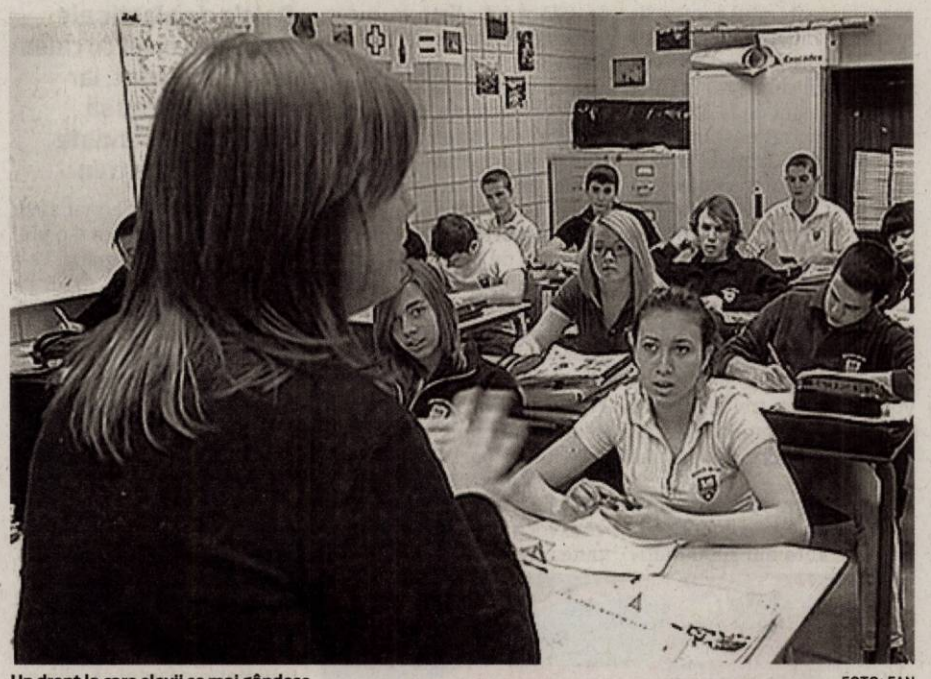

Un drept la care elevii se mai gândesc FOTO: FAN

ARAD. Multe prevederi din noul Regulament de Organizare și Funcționare a Unităților de Învățământ Preuniversitar (ROFUIP) i-au nemulțumit fie pe elevi, fie pe profesori.

Una dintre cele mai discutate pare a fi însă cea legată de dreptul elevilor de a contesta rezultatele unei evaluări.

A fost și motivul pentru care am stat de vorbă cu câțiva elevi arădeni și am dorit să aflăm ce părere au ei despre această prevedere, dacă li se pare normală și, mai ales aplicabilă. Și, desigur, să-și argumenteze răspunsul.

O prea mare discuție

„Mi s-a întâmplat și mie, - spune Giliano B. - probabil, de câteva ori, ca nota obținută la un test important să fie cu două, poate trei zecimi mai mică decât cea la care mă așteptam și de care aveam nevoie pentru un anumit orgoliu (poate prea mare!). Dar niciodată nu mi-a trecut prin gând că aș fi fost nedreptățit, că un profesor ar fi greșit la stabilirea notei și că mi-aș putea exprima nemulțumirea, pretenția de a mi se recorecta lucrarea, în speranța că alți profesori ar putea avea o altă «optică».

În nici un caz nu mi-aș putea închipui că un profesor ar corecta și aprecia un test cu superficialiate, cu indiferență, sau cu vreo «pornire de a pedepsi» insuficienta pregătire a unui elev.

În mod evident, ca în orice pe lumea aceasta, s-ar putea strecura câte o greșeală și în evaluarea unei lucrări. În acest caz, cei care se simt nedreptățiți pot să conteste nota și să ceară o recorectare. Dar o «lege» pentru această situație mi se pare «cam mult», sau «o prea mare discuție» în jurul unor asemenea cazuri nespecifice".

Fără nici o folosință

„Mi se pare inutilă și o tentativă de a părea că ministerul acordă elevilor drepturi - este de părere Filip T. Atâta timp cât cei doi profesori sunt colegi cu cel care a dat nota și atâta timp cât acel profesor va continua să îmi predea la clasă, nu are absolut nicio folosință...Soluție? Să nu fie contestate doar testele, să poată fi contestate și răspunsurile orale, notele pe proiecte și orice altă modalitate de a evalua elevul..."

„Ca orice lucru, are o parte pozitivă și una negativă - consideră Nadina N. De de o parte această măsura este în favoarea elevului, pentru că profesorul va fi mai controlat când notează, având în vedere că poate să îl corecteze un alt profesor și trebuie să urmărească niște standarde, niște bareme. Dar, în același timp, dacă profesorul de la clasă consideră că elevul este de nota 7, de exemplu, nu îi va da 8".

Ripostă și cam atât?

Călin S. consideră că „prin posibilitatea de a contesta nota la un test, precum prevede noul Regulament, elevului i se conferă capacitatea de a riposta în cazul în care acesta este tratat în mod incorect de către un profesor.

În opinia mea, acest lucru însă nu ar functiona în practică din două motive: în primul rând, reevalurea testului nu garantează faptul că elevul va fi tratat în mod diferit față de situația inițială chiar dacă a fost notat incorect; în al doilea rând, profesorul îi poate evalua pe elevi și oral, situație în care nota acestuia nu poate fi contestată".

„Această nouă regulă mi se pare una bună, pentru că, în multe școli mai apar niște nedreptăți - spune Alexandra N. Regulamentul oferă o ocazie elevului, care știe că merita o notă mai mare, de a i se recorecta lucrarea, astfel încât nu doar un profesor să-i analizeze lucrarea și corectarea să fie mai sigură. Personal, nu cred că mă voi folosi această nouă regulă, dar, dacă va fi nevoie, o voi face, deoarece e dreptul meu". **JA-V.F.**

Nemulțumiți de „sistem"

„Poate că dacă am lua ca subiect de discuție baremele, numărul mare de discipline de studiu, caracterul enciclopedic al manualelor, desigur ar trebui să ne exprimăm unele nemulțumiri – este de părere Giliano B. Dar asta nu vizează sub nicio formă momentul evaluării lucrărilor, ci momentul stabilirii programelor de învățământ, condițiile de studiu, sau, într-un singur cuvânt, «sistemul»"

Un sfert de secol cu TV Arad

În această lună s-a împlinit un sfert de veac de la înființarea Televiziunii Arad.

ARAD. În urmă cu 25 de ani, mai exact la 12 ianuarie 1990, Televiziunea Liberă Arad difuza, prin releul de la Șiria, prima emisiune. Era o consecință firească a hotărârii nr.11, din 10 ianuarie 1990, a Frontului Salvării Naționale, semnată de Valentin Voicilă, ce consfințea înființarea postului TLA, care devenea al doilea canal de televiziune privată din România, după TVT 89 Timișoara.

„Privesc cu nostalgie în urmă când, acum un sfert de veac, în acel ianuarie din 1990, un grup de intelectuali cu entuziasmul revoluției în suflet au vrut și au reușit să dăruiască arădenilor primul canal local de televiziune - ne povestește lect. univ. dr. Virgiliu Jireghie, directorul fondator al TV Arad.

Am pornit de la zero, atunci toți eram frați și am primit ajutor de la toți. Primul pas l-am făcut la Direcția Financiară, când dl. director Corondan ne-a îndreptat spre vama Nadlac de unde am primit 30 casate VHS și trei video playere.

Poliția ne-a permis să ne instalăm în vila de pe str. Tudor Vladimirescu, nr.13, iar armata ne păzea de furia teroriștilor".

Nucleul de bază care a gândit și înființat Televiziunnea Liberă Arad era compus din Virgiliu Jireghie, corespondent TVR, colegul său V. Obșitos, prof. A. Jireghie, fostă elevă la cineclubul Temerarii, juristul Felix Costescu și prof. I. Curecheanu.

„Problema vitală pentru noi atunci era filmarea, continuă Virgiliu Jireghie, nu puteam folosi camerele pe peliculă de 16 ml. Ne trebuiau camere video. În oraș aveau doar 4-5 persoane care, în urma unui apel de suflet, au venit alături de noi. Primii cameramani ai TLA au fost Kemedi Gheorghe, frații Crăciun, Varga M, Nagy. Gyuris Irina, Negru Gheorghe".

Creatorul de generice pictate era I. Țugulea, la montaj își încercau puterile inginerii T. Bilous și C. Părpăneță, foști cineclubiști. Se filma pe casete de amatori VHS. Reportajele se montau din aparat sau... cu ajutorul lui Dumnezeu. „La finalul muncii de o zi - ne mai spunea directorul fondator al TV Arad - materialele erau adunate pe o caseta master ce, în jurul ori 22.00, era transportată cu Break-ul hodorogit al TVR-ului la releul de la Șiria. Aici inimosul tehnician Nicolae Stanciu, după ora 23, cand TVR-ul își încheia emisiunea națională, punea în funcție playerul iar Televiziunea Liberă Arad ajungea, noapte de noapte, în casele oamenilor cu programe de știri și divertisment în jur de 40 - 80 de minute, ceea ce pentru anul 1990 era o adevărată performanță". **JA-V.F.**

Imagine document FOTO: FAN

La 160 de km

Până la sfârșitul anului 1992, când s-a primit licența, programele televiziunii Arad, prin antena de la Șiria, erau recepționate pe o rază de 160 de km, și ajungeau până la Budapesta, Novi Sad, Oradea, Timișoara. De menționat că, până în anul 1993, când TLA devine televiziune privată sub numele Radio Televiziunea Arad SRL, întreg colectivul de redactori a lucrat fără nici un fel de remunerație.

> La ceas aniversar îi urăm Televiziunii Arad să fie tot mai aproape de arădeni
>
> VIRGILIU JIREGHIE

Siska Szabo Hajnalka FOTO: FAN

„Rapsodia albastră", pe simeze, la sala „Clio"

Expoziție personală a artistului plastic arădean Siska Szabo Hajnalka, la Sala „Clio".

ARAD. Siska Szabo Hajnalka a fost, după cum mărturisea „atrasă, de mică, de pictură". Între anii 1988-1992 a urmat cursurile Școlii Populare de Artă din Arad, secțiile pictură și grafică (în paralel), și apoi s-a perfecționat la Universitatea Științifică din Szeged, secția desen și istoria artei. Îi place să picteze peisaje, naturi statice, compoziții, portrete. A participat la foarte multe expoziții colective, dar a avut și personale în Arad și în Ungaria (la Budapesta, Szeged, Erd, Kapuvar etc). A fost prezentă la tabere internaționale de creație, în țară și peste hotare. Și mai ales are satisfacția că multe din picturile sale se regăsec în colecții personale din țări ca: Italia, Germania, Austria, Ungaria, Grecia, Olanda și, bineînțeles, România.

„Culoarea e cea care dă sens vieții!", ne declara, cu mulți ani în urmă, Siska Szabo Hajnalka. Acum artista ne invită la o „Rapsodie albastră"... Este vorba de o expoziție personală (organizată de Asociația „Kölcsey Egyesulet", curator Fekete Karoly), pe care o va deschide la Sala „Clio" a Complexului Muzeal Arad. Vernisajul va avea loc astăzi, 29 ianuarie, de la ora 18.00, prezentator fiind criticul de artă Sarkadine Nagy Emese din Budapesta. **JA-V.F.**

Vin Daciile la Inspectoratul pentru Situaţii de Urgenţă

ARAD. Inspectoratul pentru Situații de Urgență Arad (ISU) se află pe lista celor care vor primi, până cel târziu în luna martie, mașini de la Ministerul Administrației și Internelor. Ministrul Gabriel Oprea a anunțat că anul trecut au fost livrate 59 de autoturisme Dacia Duster către inspectoratele județene, iar în acest an vor fi trimise, până în luna martie, încă 159 de autoturisme. „Inspectoratul nostru a primit deja trei mașini Dacia Duster în 2014 și se pare că vom mai primi trei în această perioadă", a anunțat George Pleșca, purtătorul de cuvânt al ISU Arad.

Acesta a anunțat că mașinile vor intra în componența parcului auto din subunitățile ISU Arad aflate în județ. „Aceste autoturisme sunt folosite ca și autospeciale de primă intervenție și comandă. De exemplu, cu aceste mașini de teren se poate ajunge în zone mai greu accesibile, unde poate autospecialele mari nu pot ajunge. Pot să transporte grupa operativă, șeful de tură sau comandatul unității, în cazul în care intervenția are nevoie de coordonarea lor", ne-a explicat George Pleșca. Trebuie menționat că autospecialele au fost achiziționate de minister prin programul național de reînnoire a parcului auto, cunoscut sub denumirea de Rabla, iar numărul mașinilor care vor ajunge la ISU Arad ar putea crește. **JA-A.G.**

ISU mai primește trei mașini FOTO: JA

Suspendare pentru poliţistul prins cu mita

ARAD. Comisarul șef Marinică Valentin Ciurescu, lucrător în cadrul Poliției Lugoj, a fost condamnat la doi ani și șapte luni de închisoare cu suspendare. Acesta a fost prins în flagrant în timp ce lua mită pentru a „rezolva" un dosar. Procurorii Direcției Naționale Anticorupție au organizat un flagrant în cadrul căruia polițistul a fost prins în timp ce primea 2.250 de lei și un sistem audio în valoare de 1.800 de lei, flagrantul având loc pe Ștrandul Neptun din Arad. Polițistul a stabilit locul întâlnirii în ideea de a fi cât mai departe de Lugoj și de a nu fi depistat de posibilii anchetatori. Însă tot a căzut în plasa procurorilor. Ciurescu i-a promis celui care i-a dat mită că îl va scăpa de un proces în instanță. Totodată, polițistul a spus că șpaga va ajunge, de fapt, la procurorul de caz. Până la urmă, Ciurescu a fost cel care a ajuns parte în proces, fiind trimis în judecată pentru luare de mită și trafic de influență. Tribunalul Arad l-a condamnat pe Marinică Valentin Ciurescu la o pedeapsă de doi ani și șapte luni de închisoare cu suspendare și la prestarea de muncă în folosul comunității pentru o perioadă de două luni de zile. Sentința poate fi atacată la Curtea de Apel Timișoara. **JA-A.G.**

S-a rupt pasajul pe centură!

Dalele de plastic ale trecerii la nivel cu calea ferată au cedat, iar mașinile riscau să rămână suspendate între liniile de tren.

Au reparat de urgenţă dalele de la trecere FOTO: A.G.

ARAD. Nimeni nu a mai auzit de așa ceva, ar putea fi o premieră la nivel național și... s-a întâmplat la noi în Arad, pe centură: dalele care formează trecerea la nivel cu calea ferată au cedat. S-au rupt, pur și simplu. Șoferii care circulau pe centură în zona CET riscau să rămână, efectiv, suspendați între liniile de cale ferată. Pentru că dalele de plastic ce trebuiau să formeze pasajul cu pricina au cedat din cauza vechimii, a traficului intens, dar și din cauza calității slabe. Compania Națională de Autostrăzi și Drumuri Naționale din România (CNADNR) a anunțat sec faptul că „din cauza traficului rutier foarte mare pe DN 7 în zona trecerii la nivel cu calea ferată km 546+465 s-au produs denivelări și ruperea a 6 bucăți de dale elastice din pasaj. Având în vedere pericolul în siguranța circulației, atât feroviar, cât și rutier, este necesară înlocuirea din pasaj a dalelor în regim de urgență, azi 28.01.2015".

Iar pericolul a fost unul real. Șoferii care treceau peste acel pasaj riscau să rămână, efectiv, cu mașinile suspendate între liniile de cale ferată din cauza gropilor care au apărut între dalele de plastic. Drumarii anunțau că lucrările vor fi realizate urgent, timp de două ore, între orele 10:00 și 12:00. Dar, până la urmă, lucrările au fost finalizate mult mai repede, într-o singură oră. Și asta nu mulțumită Secției de Drumuri Naționale Arad, ci celor de la Regionala CFR Timișoara, care și-a trimis angajații cu târnăcoape, lopeți și piatră să rezolve problema drumarilor.

O istorie a pasajelor

Pasajele de trecere la nivel cu calea ferată de pe centură fac, parcă, parte dintr-o telenovelă. Începând cu trecerea de la Vladimirescu și continuând cu trecerile de pe șoseaua care ocolește municipiul, aceste pasaje parcă sunt veșnic în reparații. CNADNR a închis anul trecut circulația de cel puțin cinci ori pentru a schimba dalele respective, dar se pare că toată munca a fost în zadar. Cum a fost posibil ca dalele să se rupă? Simplu: calitatea foarte proastă a materialelor folosite, coroborată cu o mână de lucru îndoielnică (șuruburile care susțin dalele se desfac efectiv singure) și cu o soluție tehnică și mai proastă (specialiștii spun că dalele de plastic sunt mult mai puțin fiabile decât cele din beton, care au fost scoase din pasaje și înlocuite cu cele de plastic). Acesta este tabloul unei lucrări făcute fără sens.

Nici nu s-au sinchisit

Ținând cont că informarea privind situația de pe centură a fost transmisă de CNADNR, ne așteptam să vedem la fața locului echipe de drumari muncind din greu pentru a remedia situația. Dar, șocant, nici măcar un reprezentant al Secției Drumuri Naționale Arad nu a fost acolo. Nici măcar unul. Singurii care au intervenit pentru a fluidiza traficul au fost cei de la CFR. Neam uitat și după polițiști care să dirijeze circulația. Nici aceștia nu au fost de găsit. Deși, se pare, cei de la CFR au făcut solicitări pentru trimiterea unui echipaj de la Poliția Rutieră. În zadar. **JA-A.G.**

Doar provizoriu

Lucrarea făcută de către cei de la CFR este una provizorie. Aceştia au scos dalele de plastic rupte şi le-au înlocuit cu unele de beton. Însă, după cum au spus chiar ei, soluţia este una provizorie. Pentru că dalele nu au fost montate şi ancorate ca la carte, ci pe grabă, pentru a da drumul circulaţiei. De aici încolo este treaba celor de la CNADNR să rezolve problema. Curiozitatea noastră este cât de repede se vor mişca drumarii.

Cozi kilometrice

Defecţiunea de la pasajul de pe centură a făcut ca circulaţia să se desfăşoare pe o singură bandă, alternativ. După cum era de aşteptat, cozile de camioane, atât pe un sens, cât şi pe celălalt, au ajuns să se măsoare în kilometri. Norocul a fost că lucrarea s-a finalizat mai repede decât s-a preconizat.

Trimis în judecată pentru evaziune fiscală

ARAD. Procurorii Parchetului de pe lângă Tribunalul Arad l-au trimis în judecată pe Flavius Gheorghe Năstasie. În calitate de administrator al unei societăți comerciale, în perioada ianuarie-decembrie 2010, a înregistrat în contabilitatea firmei operațiuni comerciale nereale, consemnate în facturi fiscale fictive, cauzând la bugetul de stat un prejudiciu de 271.209 lei. Pentru faptele lui, bărbatul a ajuns în atenția anchetatorilor, iar acum va fi judecat. **JA-A.G.**

Sport

„Sunt foarte mulţumit de calitatea băieţilor pe care îi am la dispoziţie”

Adrian Abrudean, antrenor Naţional Sebiş

4

echipe au boicotat, până în prezent, Campionatul Judeţean de fotbal în sală, întrecere iniţiată de vicepreşedinţii Asociaţiei Judeţene de Fotbal Arad, A. Mako şi O. Coman. După ce Ghioroc şi Bârzava au spus „pas” zonei de la Lipova, a venit rândul grupărilor din Gurba şi Dezna să absenteze de la zona disputată la Gurahonţ.

O plasmă pentru gol şi victorie cu Târlungeniul

ARAD. Conştient de importanţa primului joc oficial din sezonul de primăvară, Pavel Piroş, preşedintele grupării fotbalistice de Liga II, Şoimii Pâncota, i-a lansat o provocare atacantului Mario Enciu, sosit la echipă în această iarnă. „Dacă dai gol şi câştigăm jocul cu Târlungeniul ai o plasmă” - i-a promis Piroş, înaintea conferinţei de presă de prezentare a noutăţilor din lot, vârfului de atac orginar din oraşul de pe Bega. **JA-D.S.**

Prof. Dinu Donca

Se ştiu alte trei calificate

ARAD. Unirea Sântana, Naţional Sebiş şi Olimpia Bocsig au obţinut calificarea la turneul final al Campionatului Judeţean de fotbal în sală, iniţiativă a vicepreşedinţilor AJF Arad, A. Mako şi O. Coman, după modelul Memorialului „Nicolae Ardelean”. Dacă băieţii pregătiţi de prof. Dinu Donca s-au impus în propria sală, sebişenii şi bogsinii au triumfat în zonele de la Gurahonţ, respectiv, Apateu. Cele trei s-au alăturat echipelor Şoimii Lipova şi CS Glogovăţ la finala programată la Arad. Sâmbătă, la Pecica, are loc ultima fază zonală. Participă Progresul Pecica, Voinţa şi Semlecana Semlac, Viitorul Peregu Mare, Gloria Secusigiu, Forest Oil Sp. German, Înfrăţirea Iratoşu şi Voinţa Munar. **JA-D.S.**

Liderul din „C4” s-a mutat în Ungaria

Naţional Sebiş va prepara returul într-un cantonament de zece zile în ţara vecină.

BEKES. Deşi aveau la îndemână, la doar 20 Km distanţă, staţiunea Moneasa, oficialii grupării Naţional Sebiş au optat pentru Ungaria, ca variantă a cantonamentului de iarnă. Unii spun că doar pentru a evita întâlnirea cu principala contracandidată la câştigarea seriei, FC UTA, cantonată la Hotel Parc Moneasa, alţii văd în alegerea sebişenilor o soluţie firească, de schimbare a decorului. Cert este că liderul din „C4” s-a mutat de miercuri la Bekes, în Ungaria, unde va prepara un retur care se vrea al promovării în al doilea eşalon al fotbalului românesc.

Întăriri pe flancuri

Dintre jucătorii care au fost în probe la Sebiş, antrenorul Abudean l-a ales pe juniorul Mădălin Mureşan, un stângaci care poate face ambele faze. Tot pentru un plus de consistenţă pe flancuri a fost parafat şi transferul lui Dragoş Huiban (24 ani), un mijlocaş ofensiv de bandă dreaptă care a înscris trei goluri pentru FCM Tg Mureş în stagiunea trecută. Huiban a venit la recomandarea lui Adrian Falub din postura de jucător liber de contract şi a semnat un angajament valabil până în vara lui 2016. Ultimul fotbalist care a prins autocarul de Ungaria este mijlocaşul stânga Ninel Corcoveanu (25 ani), liber de contract după un tur petrecut la divizionara secundă, CS Baloteşti.

Fotbaliştii sebişeni au dat aerul de munte pe cel din Ungaria FOTO: JA

Lot de 23 jucători

Antrenorul Adrian Abrudean va avea la dispoziţie un lot de 23 jucători. Şi anume: Merşca, Soltesz, Miron – Toader, Miheţ, Bier, Dicu, Mardare, Bîrdan, Neaşcu, Mureşan, Roman, Călin, Susan, Lazea, Apostol, Străuţ, Radu, Sulea, Digbeu, Bozian, Ologu, Corcoveanu şi Huiban. Din păcate, Dodo Digbeu nu a putut face deplasarea în Ungaria, datorită problemelor legate de viză, urmând a se pregăti cu echipa secundă a Concordiei Chiajna.

Fără amicale

Stagiul centralizat de la Bekes va fi unul în care se va pune accent pe pregătirea fizică, băieţii primind mingea mai rar. La întoacerea din Ungaria, Naţional Sebiş va susţine primele amicale ale iernii: pe 7 februarie cu ACS Poli Tjmişoara, la Sebiş şi o zi mai târziu, cu bihorenii de la CSC Sînmartin, cel mai probabil pe sinteticul din Salonta.

JA-D.S.

E oficial: FC UTA SA, dezafiliată de FRF!

BUCUREŞTI. Inevitabilul s-a produs. FC UTA SA a fost scoasă, oficial, din structura FRF. Întrunit miercuri, Comitetul Executiv al Federaţiei Române de Fotbal a decis dezafilierea SC UTA SA Arad - cea mai titrată echipă din Provincie, de şase ori campioană a României şi dublă câştigătoare a Cupei României. O grupare lăsată de izbeliştе de pseudo-patronii Adrian Marţian şi Giovanni Cantaraziti.

Cu datorii de aproape un milion de euro, în aşteptarea declarării falimentului, oficialii SC UTA SA au luat decizia, vara trecută, de a nu mai înscrie echipa în nici o competiţie oficială. Dacă Marţian a dispărut din peisajul sportului rege la fel de brusc precum a apărut, Catanzariti şi-a tras un club nou, Viitorul, care se ocupă de creşterea copiilor şi juniorilor.

Glasul utiştilor

„Când s-a născut această noua echipă a UTA-ei, având susţinerea suporterilor, autorităţilor locale, a mediului de afaceri, cealaltă echipă nu a mai prezentat interes pentru nimeni. Toate forţele trebuie să se concentreze pentru renaşterea spiritului UTA. Era unica şansă, compromisul de care Aradul fotbalistic avea mare nevoie” - **Gheorghe Vaczi.**

„Mă doare inima. Când s-a dărâmat stadionul am dus acasă o caramidă şi am scris pe ea, printre lacrimi, ultima cărămidă a unui stadion încărcat de istorie. Un ochi îmi plâge, dar în acelaşi timp, un ochi îmi râde, pentru că numele UTA este dus mai departe prin noua echipă” - **Gabor Biro.** **JA-D.S.**

Tandemul de tristă amintire Marţian-Catanzariti FOTO: FAN

Titlu universitar pentru arădeanul Andrei Gag!

BACĂU. Arădeanul Andrei Gag, reprezentând CSU Suceava, a cucerit aurul în proba de aruncare a greutăţii (7 kg) din cadrul Campionatului Naţional Universitar indoor. El a avut o aruncare ce a măsurat 19,52 metri, depăşindu-i clar pe dinamovistul Mihai Grasu (18,31 m) şi Andrei Toader (Chimia Râmnicu Vâlcea; 17.97 m).

„Pentru a beneficia de condiţii optime de pregătire, dar mai ales de participare la competiţii, s-a realizat acest acord cu CSU Suceava. La competiţiile interne va reprezenta pe rând cele două cluburi, iar la întrecerile internaţionale va participa în numele ambelor entităţi sportive”, ne-a declarat Vasile Păltineanu, directorul CS Municipal Arad.

Reamintim că Andrei Gag a început în forţă anul 2015, sportivul pregătit de Ion Zanfirache înregistrând un record personal de 19,94 de metri la aruncarea greutăţii, în cadrul unei reuniuni atletice din Germania. **JA-D.L.**

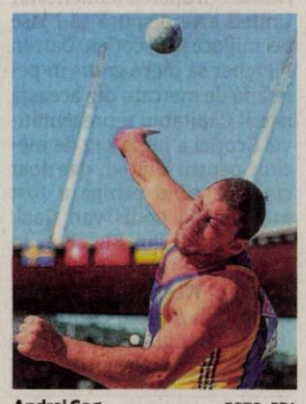

Andrei Gag FOTO: EPA

Bernadett Balint, la primire FOTO: FAN

Îşi face debutul la senioare

BUDAPESTA. Jucătoarea arădeană Bernadett Balint va debuta în Circuitul ITTF al senioarelor la tenis de masă, astăzi, la Openul Ungariei, în grupa preliminară întâlnindu-le pe Natalia Bajor (Polonia) şi Lili Takacs (Ungaria). Aflată în primul an de seniorat, „Detti” va mai evolua pe tabloul Under 21. Balint ocupă locul 151 în ierarhia mondială de senioare, cu 2009 puncte, fiind a şasea română în topul Federaţiei Internaţionale de Tenis de Masă (ITTF), după: Samara, Dodean, Szocs, Poştoacă şi Diaconu. Tot în grupele preliminare va juca o altă componentă a CSM Arad, Andreea Dodean, rivale pentru ajungerea pe tabloul principal fiind: rusoaica Baranova, indianca Das şi localnica Toth. **JA-D.L.**

„Împuşcături” în Poligon, printre VIP-uri

ARAD. Poligonul „Sorin Babii” a fost gazda etapei cu numărul 5 din cadrul Campionatului Naţional de aer comprimat, printre VIP-urile prezente la eveniment numărându-se preşedintele Federaţiei Române de Tir Sportiv, Sorin Babii şi campionul olimpic en-titre la puşcă, Alin Moldoveanu.

CS Municipal Arad a fost reprezentat de 22 pistolari, sportivi pregătiţi de antrenorii Gheorghe Pop, Monica Toth, Ion Vasilescu şi Mircea Budurişan. Patru dintre aceştia au stabilit recorduri personale, iar 11 s-au clasat pe podium.

Rezultate: Andreea Babii şi Cristian Mărcoşan (jun. I), Alexandru Pîrvulescu (jun II) şi Edward Kiss (jun III) - locul I; Alexandra Buda şi Casian Codrean - revenit după o suspendare de jumătate de an - (jun I), Andrada Gheocel şi Luca Joldea (jun III) - locul II; Ion Joldea (seniori), Ştefan Simonca şi Melania Ionuţaş (jun II) - locul III. **JA-D.S.**

Alin Moldoveanu FOTO: FAN

S.C. M.f.Medical S.R.L.

Laborator clinic de analize medicale

Ofera urmatoarele servicii:

Biochimie — Hematologie
Imunologie — Microbiologie
Parazitologie — Test Papanicolau

Str. General Dragalina nr. 16
Telefon/Fax: 0357.435.790
Email: mcmmedicalsrlarad@yahoo.com

Program: Luni - Vineri 07:30 - 15:30
Recoltari: Luni - Vineri 07:30 - 10:30

Analize de laborator decontate
* pentru persoanele asigurate CNAS | *in limita fondurilor existente

(784928)

JURNAL ARĂDEAN

Luis Figo FOTO: FAN

Luis Figo vrea şefia FIFA

FOTBAL. Fostul internaţional portughez Luis Figo şi-a anunţat candidatura la preşedinţia FIFA, la alegerile programate în luna mai. Candidatura lui Figo este a şasea pentru conducerea FIFA, după cele ale lui Jospeh Blatter, preşedinte în exercitiu, Michael van Praag, Jérôme Champagne, David Ginola şi prinţul iordanian Ali bin Al Hussein. FRF a anunţat, miercuri, că îl susţine la aceste alegeri pe Michael van Praag, preşedintele federaţiei olandeze. Depunerea candidaturilor se poate face până la 29 ianuarie. Alegerile vor avea loc la 29 mai, iar elveţianul Joseph Blatter, în funcţie din 1998, este marele favorit.

SURSA: MEDIAFAX

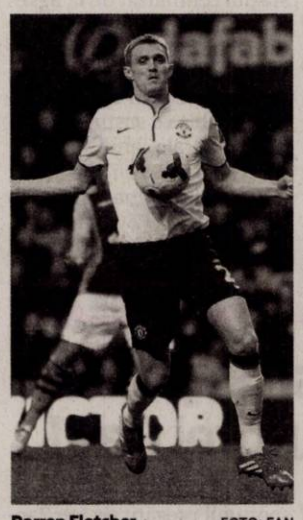

Darren Fletcher FOTO: FAN

Fletcher poate pleca gratis

FOTBAL. Gruparea Manchester United este dispusă să-l lase pe mijlocaşul scoţian Darren Fletcher să plece gratis în perioada de mercato din această iarnă. Căpitanul reprezentativei Scoţiei a jucat 342 de meciuri pentru United, dar doar cinci de când echipa a fost preluată de Louis van Gaal. De serviciile lui Fletcher, în vârstă de 30 de ani, sunt interesate West Ham şi West Bromwich Albion. Contractul lui Fletcher cu United expiră în vară. **SURSA: MEDIAFAX**

„Nu sunt deloc dezamăgită"

TENIS. Simona Halep a revenit, miercuri, la Bucureşti şi a declarat, la Aeroportul Henri Coandă, că nu este dezamăgită de eliminarea suferită în sferturile de finală.

„Nu sunt deloc dezamăgită şi nu cred că am de ce, un sfert de finală de Grand Slam e un rezultat bun, cu care pot să mă mândresc, deoarece nimeni din România nu a mai făcut sferturi de vreo zece ani. E al doilea an la rând şi sunt foarte mândră de ceea ce am jucat acolo şi de ce am realizat şi la Shenzhen", a declarat Halep.

Simona urmează să joace, la finalul săptămânii viitoare, la Galaţi, pentru echipa României în meciul cu Spania din Fed Cup. **SURSA: MEDIAFAX**

Tecău l-a învins pe Mergea

Pentru calificarea în semifinale, cuplul Tecău-Rojer va primi suma de 106.396 de euro.

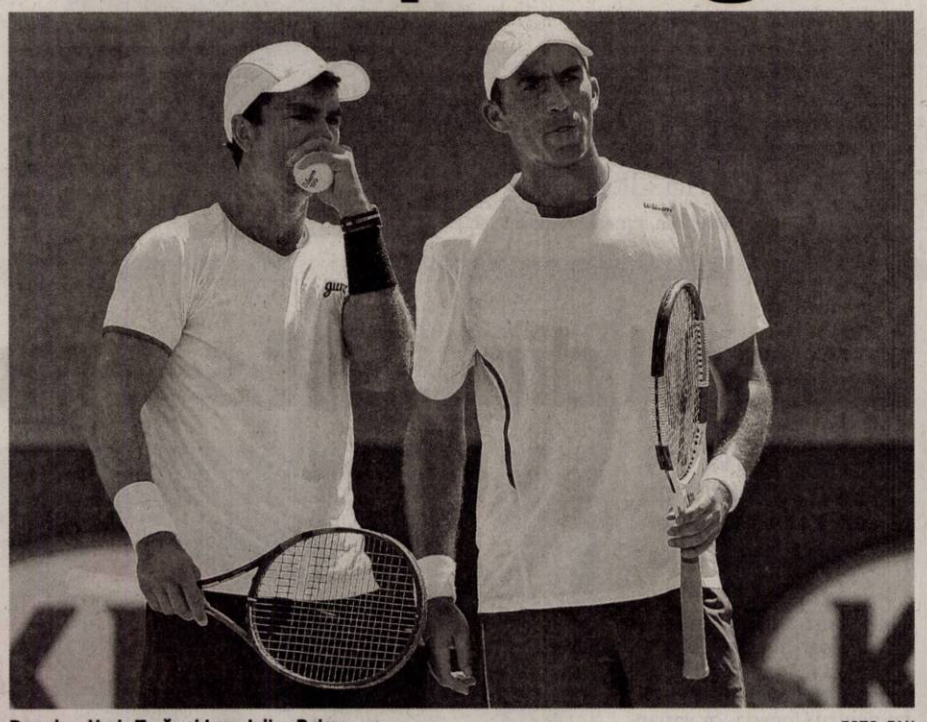

Perechea Horia Tecău şi Jean-Julien Rojer FOTO: FAN

TENIS. Perechea Horia Tecău/Jean-Julien Rojer (România/Olanda), cap de serie numărul 6, s-a calificat în semifinalele probei de dublu masculin la Australian Open, după ce a învins, în sferturile competiţiei, cuplul Florin Mergea/Dominic Inglot (România/Marea Britanie), cap de serie numărul 14. Tecău şi Rojer s-a impus cu scorul de 6-4, 7-6 (3), după o oră şi 24 de minute. Horia Tecău şi Jean-Julien Rojer au jucat azi noapte, în semifinale, cu perechea italiană Simone Bolelli/Fabio Fognini, care a trecut, cu scorul de 7-6 (5), 7-6 (5), de cuplul Pablo Cuevas/David Marrero (Uruguay/Spania).

Horia Tecău, aflat la cea mai bună performanţă la Australian Open, este triplu finalist la Wilmbledon, între 2010 şi 2012, cu Robert Lindstedt. Cea mai bună performanţă din cariera lui Mergea la un Grand Slam a fost înregistrată anul trecut, când el şi Marin Draganja au jucat în semifinale la Roland Garros. Pentru calificarea în semifinale la Australian Open, Tecău şi Rojer vor primi un cec în valoare de 142.500 de dolari australieni (100.396 de euro), în timp ce performanţa reuşită de Mergea şi Inglot va fi recompensată cu 71.000 de dolari australieni (50.022 de euro).

Au mai fost adversari

Până în prezent, Tecău şi Mergea au mai fost adversari în circuitul ATP de trei ori, echipa sportivului din Constanţa câştigând de fiecare dată. Anul trecut, în sferturile de finală ale turneului de la s-Hertogenbosch, Tecău şi Rojer au dispus, cu scorul de 6-3, 6-4, de Mergea şi partenerul lui de atunci, croatul Marin Draganja. În 2012, în primul tur al turneului de la Bucureşti, Horia Tecău şi Robert Lindstedt au câştigat, cu scorul de 4-6, 6-4, 10-2, în faţa cuplului Florin Mergea/Andrei Dăescu. La ediţia anterioară a competiţiei bucureştene, perechea româno-suedeză a depăşit, cu scorul de 6-7 (8), 6-4, 10-8, echipa formată din Florin Mergea şi Victor Anagnastopol.

În cealaltă semifinală de dublu masculin de la Australian Open se vor întâlni perechea franceză Pierre-Hugues Herbert/Nicolas Mahut şi cuplul Ivan Dodig/Marcelo Melo (Croaţia/Brazilia), cap de serie numărul 4. Meciul are loc azi, de la ora 11:00.

SURSA: MEDIAFAX

Alcacer rămâne la FC Valencia

FOTBAL. Gruparea FC Valencia a anunţat pe site-ul său oficial că atacantul Paco Alcacer şi-a prelungit contractul până în 2020. În vârstă de 21 de ani, Alcacer a marcat cinci goluri în 18 meciuri în acest sezon. Valencia ocupă locul 4 în campionatul Spaniei, cu 41 de puncte, după 20 de etape. Paco Alcacer este jucător internaţional, având deja câteva selecţii în reprezentativa Spaniei, condusă de antrenorul Vicente del Bosque.

SURSA: MEDIAFAX

Paco Alcacer FOTO: FAN

Cristi Dulca va antrena „tineretul"

FOTBAL. Fostul antrenor echipei Gaz Metan Mediaş, Cristian Dulca, a preluat conducerea tehnică a reprezentativei de tineret a României, el semănd un contract pentru o perioadă de doi ani. „Pentru mine faptul că am fost numit în această funcţie de selecţioner al echipei de tineret a României este o mândrie, o onoare şi o mare responsabilitate. Echipa naţională nu se refuză, indiferent de nivelul la care antrenezi. Este o generaţie bună şi încercăm să ne concentrăm pentru a ne îndeplini obiectivul de calificare la Campionatul European", a declarat Dulca. El îl înlocuieşte pe Mihai Teja, care a preluat pe Dinamo.

SURSA: MEDIAFAX

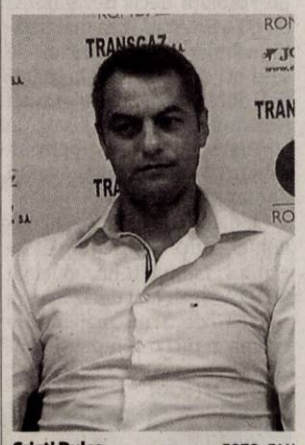

Cristi Dulca FOTO: FAN

LPF limitează numărul de jucători străini în Liga 1

FOTBAL. Adunarea Generală a LPF a adoptat mai multe modificări ale regulamentului, care urmează să fie înaintate Comitetului Executiv al FRF, una dintre acestea făcând referire la interzicerea legitimării de jucători extracomunitari fără minimum trei selecţii la echipele naţionale. Noul pachet de măsuri prin care LPF doreşte încurajarea formării jucătorilor la nivel naţional urmează să fie înaintat spre aprobare Comitetului Executiv al FRF, aplicarea acestuia fiind programată pentru returul sezonului 2016-2017 al Ligii I.

„Au fost votate mai multe măsuri prin care să fie încurajată formarea jucătorilor la nivel naţional. În ceea ce priveşte jucătorii din afara UE avem o propunere. La nivelul Ligii I avem nevoie doar de vedete şi ca atare se va putea legitima un jucător non-UE numai dacă acela în sezonul anterior legitimării a fost convocat la echipa naţională de cel puţin trei ori, pe categorii de vârstă, bineînţeles", a declarat secretarul general al LPF, Justin Ştefan. El a menţionat că grupările nu vor putea avea un lot mai mare de 25 de jucători.

Stranierii vor pătrunde mai greu în fotbalul românesc FOTO: FAN

LPF va implementa şi un sistem prin care va încerca să limiteze cheltuielile cluburilor cu salariile jucătorilor şi indemnizaţiile de transfer.

SURSA: MEDIAFAX

Michael van Praag FOTO: FAN

FRF îl sprijină pe Michael van Praag

FOTBAL. Federaţia Română de Fotbal (FRF) susţine candidatura lui Michael van Praag la alegerile pentru funcţia de preşedinte al FIFA, olandezul fiind adversar al favoritului Joseph Blatter, actualul conducător al forului mondial, a declarat preşedintele FRF, Răzvan Burleanu. Comitetul Executiv al FRF a ratificat în şedinţa de miercuri o decizie anterioară a Comitetului de Urgenţă, scrisoarea de susţinere a preşedintelui Federaţiei Olandeze de Fotbal, Michael van Praag, fiind transmisă de acesta la sediul FIFA în cursul zilei de ieri, au declarat surse de la Casa Fotbalului. Preşedintele Federaţiei Olandeze de Fotbal, Michael van Praag, a anunţat că se înscrie în cursa pentru preşedinţia FIFA, un participant la alegeri trebuie să fie susţinut de cel puţin cinci federaţii naţionale. Conform surselor menţionate, alături de România, scrisori de susţinere pentru van Praag au transmis şi asociaţiile din Luxemburg, Belgia, Olanda şi Scoţia. Conform regulilor de înscriere a candidaturilor la preşedinţia FIFA, un participant la alegeri trebuie să fie susţinut de cel puţin cinci federaţii naţionale.

SURSA: MEDIAFAX

Serghei Bubka candidează

ATLETISM. Fostul sportiv rus Serghei Bubka a anunţat, miercuri, că va candida pentru funcţia de preşedinte al Federaţiei Internaţionale de Atletism (IAAF), unde îl va avea contracandidat pe britanicul Sebastian Coe, informează AFP. „Vreau să redau lumii atletismului ceea ce mi-a oferit în diferite faze ale vieţii mele", a declarat Bubka, în vârstă de 51 de ani. Membru în consiliul IAAF din 2001 şi vicepreşedinte din 2007, Bubka este considerat cel mai bun săritor cu prăjina din istorie. Sebastian Coe, dublu campion olimpic la 1.500 m (1980 şi 1984), şi-a anunţat candidatura în noiembrie. Alegerile vor avea loc în august, la Beijing.

SURSA: MEDIAFAX

Lotul pentru stagiul din Antalya

FOTBAL. Selecţionerul Anghel Iordănescu a convocat 25 de jucători pentru cantonamentul reprezentativei divizionare din Antalya, din perioada 3-15 februarie. Cei 25 de jucători care au primit fax de convocare sunt: Portari: Silviu Lung jr. (Astra), Cristian Bălgrădean (CSU Craiova), Valentin Cojocaru (Steaua) Fundaşi: Andrei Dumitraş (CSU Craiova), Cristian Manea (FC Viitorul), Paul Papp (Steaua), Srgian Luchin (Steaua), Sergiu Muth (Gaz Metan), Ionuţ Nedelcearu (Dinamo), Florin Bejan (Târgu Mureş), Steliano Filip (Dinamo), Bogdan Vătăjelu (CSU Craiova) Mijlocaşi: Adrian Popa (Steaua), Valentin Lazăr (Dinamo), Alexandru Bourceanu (Steaua), Paul Anton (Pandurii), Andrei Prepeliţă (Steaua), Alexandru Creţu (CSMS Iaşi), Constantin Budescu (Astra), Ioan Hora (Târgu Mureş), Florin Tănase (FC Viitorul), Claudiu Bumba (Astra) Atacanţi: Claudiu Keşeru (Steaua), Raul Rusescu (Steaua), Mihai Roman (Pandurii) Reprezentativa divizionară a României are programate trei jocuri de pregătire, care nu vor intra în palmaresul echipei naţionale: cu Bulgaria (7 februarie), cu Sioni Bolnisi (prima ligă din Georgia, 10 februarie) şi cu Moldova (14 februarie).

SURSA: MEDIAFAX

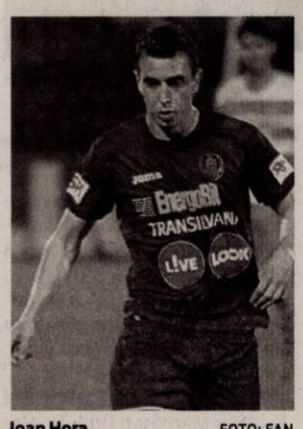

Ioan Hora FOTO: FAN

Laser System Centru Medical

SANATATEA DUMNEAVOASTRA ESTE IN MAINILE NOASTRE

Servicii Clinica

AMBULATORIU:
ALERGOLOGIE
CARDIOLOGIE
CHIRURGIE ESTETICA SI REPARATORIE
CHIRURGIE GENERALA
CHIRURGIE MAXILO-FACIALA
CHIRURGIE PEDIATRICA
CHIRURGIE RECONSTRUCTIVA DE SAN
BALNEOFIZIOKINETOTERAPIE SI RECUPERARE MEDICALA
DERMATOVENEROLOGIE
DIABET ZAHARAT, NUTRITIE SI BOLI METABOLICE
GASTROENTEROLOGIE
ENDOCRINOLOGIE
MEDICINA DE FAMILIE
MEDICINA INTERNA
MEDICINA MUNCII
NEUROCHIRURGIE
NEUROLOGIE
NEUROPSIHIATRIE INFANTILA
OBSTETRICA-GINECOLOGIE
ORL
ORTOPEDIE PEDIATRICA
OFTALMOLOGIE
ORTOPEDIE-TRAUMATOLOGIE
PALIATIVE
PEDIATRIE
PNEUMOLOGIE
PSIHIATRIE
PSIHOLOGIE
STOMATOLOGIE
UROLOGIE

INVESTIGATII PARACLINICE – ECOGRAFII 3D, 4D, 2D-DOPPLER, TEST DE EFFORT, EKG, EEG, SPIROMETRIE, AUDIOGRAME, TESTAREA OSTEOPOROZEI.

SPITAL:
CHIRURGIE GENERALA
CHIRURGIE MAXILO-FACIALA
CHIRURGIE ORTOPEDICA
CHIRURGIE PEDIATRICA
CHIRURGIE ESTETICA SI REPARATORIE
GINECOLOGIE-

INTERVENTII OFTALMOLOGICE – CORECTAREA VICIILOR DE REFRACTIE PRIN LASER EXCIMER

SPITALIZARE DE O ZI SAU IN REGIM CONTINUU PENTRU PACIENTII CARE NECESITA INVESTIGATII MAI COMPLEXE, PENTRU SPECIALITATILE CHIRURGIE, INTERNE, ENDOCRINOLOGIE, OFTALMOLOGIE, GINECOLOGIE.

OPTICA MEDICALA

LABORATOR DE ANALIZE MEDICALE - IN CONTRACT CU CAS ARAD

FARMACIA LASER - SUNTEM IN RELATIE CONTRACTUALA CU CAS ARAD, IAR PACIENTII CLINICII NOASTRE BENEFICIAZA DE UN DISCOUNT DE 10% LA RETETELE SIMPLE SI CELE COMPENSATE.

SPITAL CRONICI - CU SECTIILE DE INGRIJIRI PALIATIVE, RECUPERARE MEDICALA, PSIHIATRIE (BOLNAVI CU ALZHEIMER).

CENTRUL MEDICAL LASER SYSTEM
Arad, Str. Andrei Saguna, nr.14
Tel: 0257 - 213 211
Tel: 0257 - 230 882
Centru Medical Vladimirescu
Tel: 0257 - 708 340
Email: office@lasersystem.ro
Tel: 0257 - 213 138
Fax: 0257 - 213 112
www.lasersystem.ro

SPECIALITĂȚI DE COFETĂRIE ITALIANĂ

Segafredo ZANETTI ESPRESSO

Tort COOKIES
45 lei/kg

Arad, b-dul Revoluției, colț cu str. Clișca
Contact și rezervări: 0731 881 199, sze.arad@gmail.com

ACUM COMENZI ȘI PENTRU EVENIMENTE!

(750201)

GALERIA ROYAL
MOBILIER CLASIC
ARAD, CALEA RADNEI, NR 288
(LANGA SELGROS)
TEL: 0743.023.984

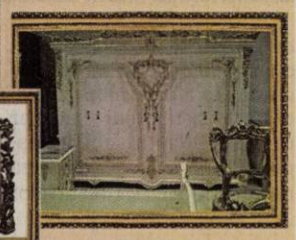

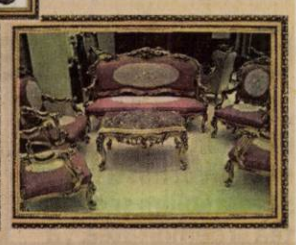

WWW.GALERIA-ROYAL.RO

WWW.GALERIA-ROYAL.RO

GALERIA ROYAL MOBILIER CLASIC

(H-751352)

Paradisul Copiilor

LOC DE JOACĂ PENTRU COPII

Facebook: Paradisul Copiilor

Telefon: 0753 096 076

Micalaca - între Selgros si Diego.

(H-750211)

MAGAZIN DE BIJUTERII, Revoluției, 26, Podgoria
ANGAJEAZĂ
VÂNZĂTOARE
Cerințe: bacalaureat; (nu necesită experiență)
Oferim: *salariu atractiv.*
Prezentarea cu CV între orele 10:00-18:00 la adresă.
Tel: 0751 194 610
(831862)

MGA
ANGAJEAZĂ:
MONTATORI schelete tapițerie; TÂMPLARI MAȘINIȘTI; LIPITORI burete; TAPIȚERI; OPERATORI mașini cusut; FEMEIE de SERVICI.
Informații la tel: 0722 500 354
(841176)

Societate Comercială de distribuție GPL
ANGAJEAZĂ
• ȘOFER DISTRIBUȚIE cu atestat ADR;
• MANIPULANȚI distribuție.
CV-urile se depun la adresa de e-mail:
distributiegpl@gmail.com
(853055)

Publicitate 0257/210.775
0257/280.904

S.C. TROTA România s.r.l., din Cluj, selectionează tineri șoferi profesioniști cu categoriile C + E, preferibil, cu cel putin 2 ani de experientă pe TIR. Se lucrează numai în echipaj, pentru efectuarea de transporturi frigorifice in Comunitatea Europeană. După fiecare 2 luni pe comunitate, se dă o săptămână de concediu, firma asigurând transportul cu avionul, dus si întors. Se asigură un minim între salarul de bază si diurne, care depinde de categoria profesională și de vechimea în firmă.
Informatii despre locul si ora interviului, la tel. 0740295418, numai după trimiterea, la soferitir@trota.ro, unui CV si copii de pe următoarele documente: Buletin; Pașaport; Permis de conducere; Cartela tahograf; Atestat de marfă; Cazier judiciar și cazier auto; Caracterizare de la ultimul loc de muncă.
A se abtine toți cei ce nu întrunesc conditiile mai sus arătate.
(831281)

Societatea ELBA-COM S.A cu sediul în Timișoara
angajează
electricieni de întreținere
pentru activitățile desfășurate în municipiul Arad.
Cerințe:
- studii de specialitate/calificare meseria electrician
- seriozitate, punctual, conștincios, calitate în execuție
- disponibilitate program prelungit
- carnet de conducere categoria B
Avantaje:
- să dețină autorizație ANRE gr. II B
Cei interesati sunt rugati sa transmita CV-UL la nr. de fax 0256/490062 sau pe mail: *dinucrasnic@elba-com.ro*
Pentru informatii suplimentare puteti sa ne contactati la nr. de telefon 0755/023035
(865896)

Societate Comerciala din Arad
cauta sa angajeze
personal pentru Call Center si Customer Service Support.
Norma intreaga sau part time.
Cerinte:
Vorbitori de limba
Germana-Engleza, Franceza-Engleza, Germana-Franceza
Cunostinte solide IT (Windows-Linux)
Trimiteti CV pe adresa: roeurots@rdslink.ro
Informatii suplimentare la: 0257 251111 sau 0744589993
Luni-Vineri intre orele 10-14
(862893)

SC IF TEHNOLOGII (Arad) SRL
ANGAJEAZĂ
OPERATOR STATIE PROCESARE DESEURI MEDICALE
MANIPULANT INCARCATOR DESCARCATOR
Studii medii.
CV-uri pe adresa de mail:
viluta.vuia@incinerator.com.ro si fax 0257-276.856.
Informatii suplimentare la tel:0737/023.436
in intervalul 08:00-17:00 de LUNI pana VINERI
(865780)

www.aradon.ro

JURNAL ARĂDEAN

Kremlinul confirmă vizita lui Kim Jong-Un

MOSCOVA. Liderul nord-coreean Kim Jong-Un se va deplasa la Moscova în mai, cu ocazia comemorării a 70 de ani de la victoria Aliaților în cel de-al Doilea Război Mondial, a anunțat miercuri purtătorul de cuvânt al Kremlinului, Dmitri Peskov.

„Participarea (la ceremonie) a liderului nord-coreean a fost confirmată, pregătim sosirea sa", a declarat Peskov. Aceasta va fi prima călătorie în străinătate a liderului nord-coreean de la sosirea sa la putere în 2011.

O vizită în Rusia a lui Kim Jong-Un ar putea arăta voința Phenianului de a-și reduce dependența față de China, principalul său aliat diplomatic și economic, în timp ce Moscova multiplică semnalele de susținere a acestei țări, una dintre cele mai izolate din lume.

La sfârșitul lui noiembrie, Rusia a votat împotriva unei rezoluții ONU care ar fi permis aducerea regimului nord-coreean în fața justiției internaționale pentru crime împotriva umanității, calificată de Moscova drept „contraproductivă".

În fiecare an, Rusia sărbătorește la 9 mai victoria Aliaților împotriva Germaniei naziste în cel de-al Doilea Război Mondial. Această comemorare este în mod tradițional prilejul unei parade militare în Piața Roșie, în care Moscova își afișează puterea militară

SURSA: MEDIAFAX

Protest împotriva fracturării hidraulice

Englezii au protestat împotriva exploatării prin fracturare hidraulică a hidrocarburilor gazoase sau lichide, în fața Consiliului din localitatea Preston, Marea Britanie. Consiliul Lancashire urma să decidă cu privire la două aplicații planificate. Decizia a fost amânată timp de opt săptămâni.

FOTO: EPA

Jack Lew FOTO: EPA

Amenință Rusia cu noi sancțiuni economice

Marți, Uniunea Europeană a anunțat că ia în considerare noi sancțiuni împotriva Moscovei.

KIEV. Statele Unite vor coopera cu Uniunea Europeană pentru consolidarea sancțiunilor economice împotriva Rusiei din cauza rolului său în intensificarea violențelor în estul prorus la Ucrainei, a declarat, miercuri, la Kiev secretarul american al Trezoreriei Jack Lew, relatează AFP.

„Prima noastră alegere este soluția diplomatică ce ne va permite atenuarea sancțiunilor diplomatice. Dar suntem pregătiți să facem mai multe dacă este necesar. În acest scop, vom continua să lucrăm cu aliații noștri pentru a crește presiunea asupra Rusiei", a declarat Lew în fața presei. Kievul și Occidentul acuză Moscova că ajută militar separatiștii și că a mobilizat trupe în estul țării. Rusia neagă orice implicare directă în acest conflict, soldat cu peste 5.000 de morți în nouă luni.

El a anunțat, de asemenea, că Ucraina, devastată de o criză economică gravă, ar urma să primească în acest an două miliarde de dolari împrumut american pentru finanțarea cheltuielilor sociale, cu condiția ca Kievul să pună în aplicare reformele promise, în special în materie de luptă împotriva corupției.

Ucraina, a cărei economie s-a prăbușit cu 8,5 la sută în 2014, a pierdut 20 la sută din PIB din cauza conflictului din est și cheltuiește între cinci și șapte milioane de dolari pe zi pentru acest război.

SURSA: MEDIAFAX

Raportul MCV laudă DNA

Comisia Europeană a publicat, miercuri, noul raport MCV privind România.

Ministrul Justiției - Robert Cazanciuc FOTO: FAN

BUCUREȘTI. Ministrul Justiției, Robert Cazanciuc, a declarat, ieri, că raportul MCV este „cea mai bună evaluare de până în prezent", superior celui din 2014, fiind remarcate progrese la nivelul sistemului judiciar, demnitarul subliniind însă că România nu trebuie să devină o victimă a propriului succes

„Este pentru al doilea an consecutiv în care Comisia Europeană constată progrese importante în numeroase domenii și menținera unui trend puternic pozitiv", a spus Cazanciuc.

Ministrul Justiției a adăugat că raportul marchează o serie de „progrese incontestabile", cum ar fi intrarea în vigoare cu succes a codurilor penale, efortul sistemului judiciar care s-a adaptat noilor dispoziții fără sincope, alocarea de către Guvern a resurselor umane și financiare necesare pentru implementarea codurilor. Raportul evaluează progresele recente realizate de România, evidențiind o serie de domenii în care s-au înregistrat progrese în mod constant, fapt care indică durabilitatea acestora.

Lipsa de consecvență

O altă problemă menționată în raportul MCV este corupția din educație și sistemul de sănătate.

„Există în continuare o lipsă de consecvență în unele hotărâri ale instanțelor, aspect care reprezintă o sursă de îngrijorare. Deciziile adoptate de Parlament de a permite sau nu organelor de urmărire penală să îi trateze pe parlamentari ca pe orice alți cetățeni par să fie în continuare lipsite de criterii obiective și de un calendar fiabil. Au existat, de asemenea, cazuri în care Parlamentul a dat dovadă de reticență în a aplica hotărârile judecătorești definitive sau deciziile Curții Constituționale", se arată în raport.

SURSA: MEDIAFAX

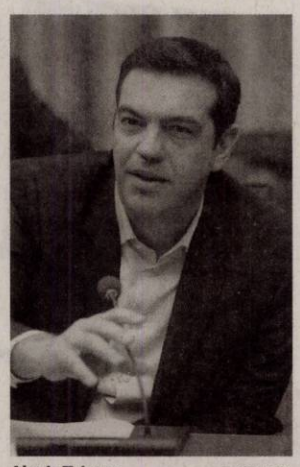

Alexis Tsipras FOTO:EPA

Grecia vrea renegocieri cu UE

„Suntem un Guvern de uniune națională, obiectivul nostru este să restabilim securitatea și demnitatea", a precizat premierul.

ATENA. Noul premier grec Alexis Tsipras și-a afirmat miercuri intenția de a „renegocia" un acord „viabil și just" cu partenerii săi europeni, declarându-se în același timp pregătit să „verse sânge" pentru a „reda demnitatea grecilor", relatează AFP.

„Printre prioritățile noastre figurează o nouă renegociere cu partenerii noștri pentru a găsi o soluție justă, viabilă și reciproc utilă", a declarat Tsipras, la deschiderea primului său consiliu de miniștri, miercuri, la Atena.

Această renegociere se referă la planul de ajutorare a țării, dar și la datoria Greciei.

Tsipras a afirmat că Guvernul său de „uniune națională" nu vrea „o ruptură dezastruoasă reciproc" cu partenerii țării, dar că nu va mai „continua politica de supunere" și este pregătit să „verse sânge" pentru a reda „demnitatea grecilor".

El a apreciat că discuțiile de vineri cu președintele Eurogroup, Jeroen Dijsselbloem, care se va deplasa la Atena, vor fi „cruciale și productive".

Una dintre prioritățile Guvernului va fi să găsească o soluție „la criza umanitară" și să îi ajute pe cei mai săraci, a adăugat Tsipras.

SURSA: MEDIAFAX

Atac Hezbollah lansat la Ierusalim

IERUSALIM. Doi militari israelieni au fost uciși, iar alți șapte au fost răniți în atacul Hezbollah lansat miercuri dimineață asupra unor poziții militare israeliene, la frontiera dintre Israel și Liban, relatează ziarul Haaretz.

Bilanțul prezentat anterior era de patru răniți de partea israeliană.

Însă, potrivit unor surse israeliene, doi militari au fost uciși, iar șapte au fost răniți în atacul cu rachete produs în zona Har Dov (Fermele Shebaa).

Cei șapte militari israelieni răniți au fost transportați la spitale din orașele Safed și Haifa. Trei au suferit răni moderate, iar patru răni ușoare.

Armata israeliană a dat asigurări că niciun militar nu a fost capturat. Mișcarea șiită libaneză Hezbollah a lansat miercuri un atac împotriva armatei israeliene, la frontiera dintre Liban și Israel, atrăgând o ripostă militară israeliană, Misiunea de pace ONU activă în zonă anunțând moartea unui militar spaniol.

SURSA: MEDIAFAX

Consideră un semnal pozitiv reacția lui Castro

WASHINGTON. Administrația Barack Obama consideră drept un „semnal pozitiv" reacția fostului președinte cubanez Fidel Castro la apropierea istorică pe plan diplomatic între Statele Unite și Cuba, relatează AFP.

„Considerăm un semnal pozitiv referirea domnului Fidel Castro la norme și principii internaționale. Sperăm că aceste norme și principii vor fi aplicate de Administrația cubaneză, pentru construirea unui stat democratic, stabil și prosper", a declarat Jennifer Psaki, purtătorul de cuvânt al Departamentului de Stat.

Fidel Castro a rupt tăcerea, după mai multe luni, recunoscând într-o scrisoare că nu are încredere în Statele Unite, dar că nu respinge apropierea recentă de Washington. „Nu am încredere în politica Statelor Unite și nu am schimbat niciun cuvânt cu ei, dar acest lucru nu înseamnă în niciun caz o respingere a unei soluții pașnice la conflicte", a declarat liderul istoric cubanez, în vârstă de 88 de ani.

Statele Unite și Cuba au decis recent reluarea relațiilor diplomatice după cinci decenii de tensiuni.

SURSA: MEDIAFAX

NATO trebuie să ajute mai mult Ucraina

WASHINGTON. Țările membre ale NATO trebuie să-și redubleze eforturile în Ucraina și să-și instaleze rapid centrele lor de comandă în jurul acestei țări, a declarat marți secretarul adjunct de stat al SUA pentru politici europene și eurasiatice Victoria Nuland, potrivit AFP.

„Trebuie să ne respectăm angajamentele securitare față de aliații noștri", a afirmat Victoria Nuland în cadrul centrului de reflexie Brookings.

„Trebuie să instalăm centre de comandă la șase frontiere în jurul Ucrainei cât mai rapid posibil", a precizat ea, adăugând că NATO trebuie să devină „vârful de lance care ne va permite să ne deplasăm rapid la locurile conflictelor".

Victoria Nuland FOTO: EPA

SURSA: AGERPRES

DECESE

Cu durere în suflet anunţăm încetarea din viaţă după o scurtă şi grea suferinţă a celei care a fost mamă, soţie, fiică şi soră,

BOTAŞ DANIELA,
la vârsta de 43 ani.

Nu te vom uita niciodată, vei fi mereu în sufletele noastre. Vom duce flori şi lacrimi pe sacrul tău mormânt. Dumnezeu să te odihnească! Înmormântarea va avea loc vineri, 30 ianuarie 2015, ora 13,00 în loc. Şepreuş nr. 175.

Soţul Mihai, copiii Oana şi Mihai, mama Maria, tatăl Mihai şi sora Floricuţa

---

Cu durere în suflet anunţăm plecarea pentru totdeauna dintre noi a celui care ne-a fost soţ, tată, socru, bunic şi străbunic,

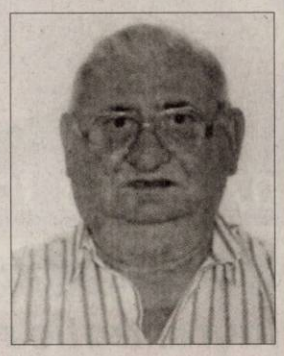

SPIR ŞTEFAN
la vârsta de 76 ani.

Dumnezeu să-l odihnească, să-ţi fie somnul lin şi cerul aproape! Nu te vom uita niciodată. Înmormântarea va avea loc vineri, 30 ianuarie 2015, ora 14.00 de la capela cimitirului Pomenirea.

Familia îndoliată

A plecat dintre noi, cu blândeţe şi discreţie aşa cum a trăit, cea care a fost mamă, soacră, bunică şi străbunică,

FLOARE SOCACI
din Curtici
în vârstă de 85 ani.

Înmormântarea va avea loc astăzi, 29 ianuarie 2015, ora 13,00 de la Capela Cimtirului Ortodox din Curtici (spre Macea).

Familiile îndoliate Ionel şi Teodor Socaciu

Cu nemărginită durere în suflet, anunţăm decesul, după o grea suferinţă, a celui care a fost soţ, tată şi bunic,

SUCIU CORNEL (CORNIŢ),
în vârstă de 84 ani.

Priveghiul va avea loc astăzi, 29 ianuarie 2015 la casa din str. Al. Odobescu nr. 31 în Grădişte, iar slujba de înmormântare va avea loc vineri, 30 ianuarie 2015 la ora 13,00 la Capela Cimitirului din Grădişte. Dumnezeu să te odihnească în pace!

Familiile îndoliate: Suciu şi Tomuş

Cu profundă tristeţe anunţăm trecerea în nefiinţă a iubitei noastre mamă, bunică şi străbunică,

SFĂŞIE FLOARE
(fostă telefonistă urban 2)
la vârsta de 75 ani.

Dumnezeu să o ierte şi să o odihnească în pace! Înmormântarea va avea loc astăzi, 29 ianuarie 2015, ora 13 de la Capela din loc. Socodor.

Familia

Cu durere în suflet anunţăm încetarea din viaţă după o lungă suferinţă a celui care a fost soţ, tată şi bunic,

BIMBO LADISLAU.

Înmormântarea va avea loc astăzi, 29 ianuarie 2015, ora 13:00, la Cimitirul Pomenirea.

Familia îndoliată Bimbo

Inima ei bună a încetat să mai bată, dar rămâne în amintirea noastră aşa cum a trăit: soţie devotată, mamă iubitoare, bunică grijulie. Cu adâncă durere anunţăm decesul celei care a fost

MARTIN IDA–ELISABETA
– 74 ani.

Înmormântarea va avea loc vineri, 30 ianuarie 2015, ora 13:00, de la capela Cimitirului din Ineu.

Familia îndoliată

Cu profundă tristeţe anunţăm încetarea din viaţă
la vârsta de 77 ani a celui care a fost soţ, tată, socru şi bunic,

POPESCU EUGEN.

Dumnezeu să-l odihnească în pace! Înmormântarea va avea loc vineri, 30 ianuarie 2015, ora 13:00, la Cimitirul Eternitatea (UTA).

Familia îndoliată

CONDOLEANŢE

Draga mea soră,

DANIELA BOTAŞ

ai fost o bucurie pentru noi toţi, acum o lacrimă şi o floare îţi vom duce la mormântul tău.

Fratele Ghiţă, cumnata Florina şi nepoţii Cristina şi Marius

Cu inimile zdrobite de durere ne rugăm pentru familia îndurerată, la trecerea în nefiinţă a nepoatei şi verişoarei noastre dragi,

BOTAŞ DANIELA.

Unchiul Todor cu soţia şi verişorul Adrian cu familia din Arad

---

Cu durere nemărginită în suflete ne despărţim de buna noastră nepoată, verişoară şi mătuşă,

BOTAŞ DANIELA

rugându-L pe Bunul Dumnezeu să o odihnească! Suntem alături de familia îndoliată.

Verişoara Mărioara cu soţul Petre, mătuşa Floriţa şi nepoatele din Şepreuş

Un ultim omagiu pentru scumpa noastră,

BOTAŞ DANIELA.

Întreaga noastră compasiune familiei. Nu te vom uita niciodată.

Mătuşa Florica, unchiul Triţă, verişorii Otilia, Cristian şi Lucian cu familiile din Arad

---

Suntem alături de familia Botaş Mihai din comuna Şepreuş, la imensa pierdere pricinuită de decesul soţiei şi mamei,

BOTAŞ DANIELA.

Dumnezeu s-o odihnească în pace!

Familia Pintean Ioan şi Veronica

Anunţurile de deces se publică GRATUIT!

Suntem alături de familia Pârv din Şepreuş, de sora şi cumnatul nostru, în momentele grele, la despărţirea de

DANA.

Dumnezeu să-i dea veşnica odihnă!

Familia dr. Oniţa Marcel şi Dorina

Suntem alături de colega noastră Lucaci Carmen în greaua încercare pricinuită de pierderea tatălui drag. Un ultim omagiu şi o mângâiere familiei îndoliate.

Colegii de birou de la Compania de Apă Arad

Întreg personalul de la Colegiul Tehnic „Aurel Vlaicu" este alături de d-nul Suciu Cornel, în momentele de profundă tristeţe pricinuite de trecerea în eternitate a tatălui. Dumnezeu să-l odihnească!

O rugăciune către Dumnezeu, o lacrimă şi gânduri pioase în ceasul despărţirii de cel care a fost dragul nostru tată, socru şi bunic,

POPESCU EUGEN.

Dumnezeu să-l odihnească în pace!

Îl vor plânge mereu: fiica Carmen, ginerele Ghiţă şi nepotul Dacian

MULŢUMIRI

Mulţumim tuturor celor care prin prezenţă şi flori ne-au fost alături la despărţirea de cel care a fost dragul nostru soţ, tată, unchi, cumnat,

IOVĂNESCU NICOLAE.

Soţia Lucia şi fiul Răzvan

COMEMORĂRI

Nimic nu este mai dureros în viaţă ca despărţirea de o fiinţă dragă:

DRĂGAN GABRIELA
născută BALOG.

Timpul a trecut, dar durerea din sufletele noastre şi lacrimile din ochii noştri au rămas aceleaşi ca în urmă cu 10 ani când ai plecat în cer alături de Dumnezeu iubita noastră fiică, soră, mamă, soţie şi mătuşă.

Familia Balog

Au trecut 6 săptămâni de când m-a părăsit pentru totdeauna scumpa mea soţie,

SABĂU SARA.

Multă suferinţă, lacrimi şi tristeţe ai lăsat în urma ta. Dumnezeu să te odiheasă în pace şi să aibă grijă de tine! Parastasul va avea loc sâmbătă, 31 ianuarie 2015, ora 12 la Biserica Ortodoxă Grădişte.

Soţul Sabău Antone (Tonea)

Program mica publicitate:
pe B-dul Revoluţiei, nr. 81
luni-vineri: 8.00-18.00,
duminică: 9.00-13.00

Vino cu **VOUCHER-UL** la sediul e.l.f. si beneficiezi de

e.l.f. eyes lips face

25% REDUCERE

Sediul e.l.f.: str. Mihai Eminescu, nr 17, et 2, ap 13 (vizavi de oficiul postal).
Tel: 0357.804.805; 0756.411.638; 0728.641.456

www.eyeslipsface.com.ro

(H-750219)

Strandul Neptun

www.restaurantratiobeach.ro

Restaurant Ratio

tel. 0731 317 420

tel. 0723 578 133

Restaurant Ratio

www.restaurantratio.ro

G. Alexandrescu, nr.1 (P-ta Avram Iancu)

(H-750223)

BE COOL BE FIT
BE ACTIVE

ACTIV CLUB

CLUBUL CELOR CARE ÎȘI RESPECTĂ VALOAREA!

facebook // Activ Club Arad
www.activclub.ro

(H-750274)

ELLIS
Luxury Ceremony

Vă așteptăm să descoperiți rafinamentul și eleganța oferite de ELLIS Luxury Ceremony.

O colecție variată de branduri alese pentru a satisface cele mai variate gusturi.

ELLIS by Eli Lăslean
DEMETRIOS
COSMOBELLA
GATTINOLLI Couture
SONIA PENA
MIHAI ALBU
CLEMONT
cadourile AZAY

Orar:
Luni : 12-18,
Marți-Vineri:
10-18, Sâmbăta: 10-14
Telefon: 0731.315.700,
www.facebook.com/ellis luxury ceremony

(H-750217)

SC ERGAD TECHNOLOGY SRL

Arad, str. Pădurii nr. 24, firmă cu capital integral italian care activează în domeniul industriei electronice

angajează:

2 TEHNICIENI ELECTRONIȘTI,

Pentru control și reparare plăci electronice cu tehnologia SMD și montarea componentelor în SMD

Cerințe:
- Experiență
- Cunoașterea limbii italiene
- Cunoașterea și capacitatea de a citi schemele electronice
- Capacitatea de a suda componentele SMD
- Disponibilitate pentru deplasări în Italia
- Se vor specifica in curriculum vitae experiențele de muncă în domeniul electronicii

3 OPERATORI SMT,

Cerințe:
- Citirea unei scheme electronice
- Disponibilitate pentru deplasări în Italia
- Cunoștințe operare Windows-World-Excel
- Experiență în tehnologia SMT (avantaj)
- Cunoașterea limbii italiene (avantaj)

Se oferă:
- pachet salarial atractiv
- decontare transport tramvai
- tichete de masă din prima zi
- pregătire profesională în condiții optime, la standarde internaționale

Trimiteți CV la adresa: otilia.dimeny@ergad.eu
sau prin fax 0257-306194

(840257)

MARA
Mobilier tapitat in serie si la comanda
MARA - Piata Avram Iancu nr 5-6(TEATRU), Arad
TEL-0751453990

EXECUTAM LA COMANDA
TOATA GAMA DE MOBILIER CORP
DORMITOARE, BUCATARII, SUFRAGERI, ETC.

WWW.SOFASTIL.WGZ.RO;
WWW.FACEBOOK.COM/MARA.SOFASTIL

ORAR
L-V-10-19
S-10-14

(H-750243)

ADAPTEAZA-TI PRODUSELE DUPA SPATIUL TAU

Publicitate 0257/280.904

SC TEXTILE MEDICALE SRL
Arad, ZONA INDUSTRIALA VEST, Str. III, nr. 1

angajeaza:

Operatori confectioneri la masini de cusut industriale;

Cerinte:
- Experienta profesionala relevanta in domeniu
- Seriozitate si spirit de echipa
- Disponibilitate program de lucru pe 2 schimburi

Oferim:
- Conditii optime mediu de lucru
- Salarizare avantajoasa conform competentelor
- Prima de prezenta
- Prima de productie in functie de performantele obtinute
- Tichete masa din prima zi de angajare
- Transport asigurat (inclusiv decontare abonamente transport)

Informatii suplimentare :
CV-urile se depun la sediul societatii, fax **0257 274 200** sau e-mail : ***alina.caras@textilemedicale.ro***
Informatii suplimentare se pot obtine la telefon: **0722 670 036** sau **0257 467 609.**

(852097)

SC Cotta International SRL
firmă mixtă Româno - Elveţiană
SELECȚIONEAZĂ PERSONAL

- **MAGAZINER**

Cerințe:
- **cunoştinţe operare PC; AS 400;**
- **experienţă de minim 2 ani pe un post similar.**

- **PERSOANA DINAMICĂ PENTRU DEPARTAMENT LOGISTICĂ**

Cerinţe obligatorii:
- **cunoasterea limbii germane (nivel avansat);**
- **operare PC.**

CV-uri pe e-mail: mariana.liliana@cotta.ro sau la sediul societatii mai jos menționat.

- **TAPIȚERI cu experienţă în domeniu;**
- **TINERI ABSOLVENȚI (sc. profesională, liceu) în vederea calificării în meseria de tapiţer;**

Cerinţe:
seriozitate, disciplină, program de lucru în două schimburi

Se oferă:
- **salarizare atractivă;**
- **condiţii deosebite de muncă;**
- **bonuri de masă; transport gratuit pe raza oraşului Arad.**

Cei interesaţi sunt rugaţi să se prezinte la sediul societăţii din Arad, str. Bicaz 1-5 (intrarea din Aleea Muncii), zilnic între orele 9:00 -14:00.

(853079)

Paşii ne poartă la tristul tău mormânt şi acum la împlinirea a 3 ani de la decesul tău pentru a-ţi aprinde o lumânare, a înălţa o rugăciune, a pune o floare şi să rugăm pe Bunul Dumnezeu să te odihnească în pace, cel care ai fost soţ, tată, bunic şi străbunic,

COSMA IOAN
din Pâncota.
Familia întristată

Trecerea timpului îndepărtează tot mai mult ziua când ai plecat dintre noi pentru totdeauna, pe data de 29 ianuarie 2012,

BUFTEA GABRIEL,

dar scurgerea timpului nu a diminuat dragostea noastră, amintirea ta este tot mai vie. Dumnezeu să te aibă în pază!

Părinţii tăi,
Dorin, Gabriela Buftea

Cu profundă durere şi tristeţe amintim că se împlinesc 3 ani de la despărţirea de dragul nostru prieten,

BUFTEA GABRIEL.

Vei rămâne pentru totdeauna în inimile noastre şi bunul Dumnezeu să-ţi odihnească sufletul în pace!

Fam. Roţ

Anunţurile de mică publicitate se preiau doar în locaţia de pe B-dul Revoluţiei, nr. 81 (clădirea de lângă hotelul Continental, fost Astoria) după următorul program: de luni până vineri între orele 8-18, iar duminica între orele 9-13.

aradjob.ro

GARSONIERE

• **Cumpăr garsonieră,** apartament 1 cameră; banii jos, 0755.483.216, 0746.055.126. 842254

• **Vând garsonieră** pe Patriei lângă Teba, mobilată, 8.000 Euro, etaj I, 0730.196.546. 865017

• **Vând garsonieră,** ultracentral, confort 1, parter. Tel. 0257/255031. 865815

AP.1 CAMERĂ

• **Cumpar Apartament** 1camera- Garsoniera plata pe loc 0742781651, 0722273759 864994

• **Vând apartament** 1 cameră, Praporgescu, 20.000 Eur, amenajat parţial, ☎0721.915.771. 853103

AP.2 CAMERE-ARAD

• **Acum cumpăr apartament 2- 3 camere, garsoniere. Plata pe loc!!! 0752.510.776.** 842293

• **Cumpăr apartament** 2- 3 camere, plata pe loc, 0746.055.126, 0724.512.512. 842254

• **Cumpar Apartament** 2- 3 camere plata pe loc, 0752113316, 0721670839 864996

• **Vând apartament** două camere, str.Ioan Suciu, Bl.5, sc.B, etaj 1, termopane, centrală pe gaz, ☎0728.909.344. 865834

• **Vând apartament** 2 camere central Podgoria, parter, utilat şi renovat, posibilităţi spaţiu comercial, birouri, cabinet, preţ negociabil. Telefon 0748.600.644. 865816

• **Vând apartament** 2 camere, Vlaicu, parter, mobilat, amenajat, 24.000 Eur, ☎0754.606.539. 865902

• **Vând apartament** 2 camere, UTA, bloc nou, etaj 1, amenajat, 23.500 Eur. Tel. 0755.790.452. 865961

AP.3 CAMERE-ARAD

• **Vând apartament** lux, 3 camere, Vlaicu, decomandat, confort 1, 2 băi, balcoane, 43.000 Eur. Tel.0752.510.776. 865897

• **Vând apartament** nou la Ared cu 3 camere, amenajat şi utilat, preţ 55.000 Euro. Telefon 0772.172.795. 865016

APARTAMENT LA CASĂ

• **Vând apartament** 3 camere la casă, zona Bulevardul Revoluţiei lângă teatru, suprafaţă 135 mp, negociabil, 0744.775.055. 862487

CASE-ARAD

• **Vând casă** Aradul- Nou, cărămidă, fundaţie piatră codru, 4 camere, termotecă gaz, 49.000 Eur. Tel.0744.849.390. 865895

CASE-JUDEŢUL ARAD

• **Vând casă** la Sântana tot confortul. Telefon 0749.197.142. 866768

• **Vând casă** în Sânleani nr. 178, 953 mp, FS 70 m, apă, gaz, curent, preţ 30.000 Euro. Telefon 0753.526.439. 865809

IMOBILE CHIRII

• **Închiriez apartament** 2 camere decomandate, mobilat tineret, utilat complet, zona Kaufland- 1, ☎0257/255687 862486

• **Închiriez apartament** trei camere (ne)mobilat Vlaicu, decomandat, centrală, parter, 0744.546.579. 863932

• **Închiriez apartament** cu o cameră fără baie la casă pentru persoane fără copil, 200 Ron+ garanţie. Telefon 0257/232497, 0357/414509. 865078

• **Închiriez apartament** la casă, 3 camere, zona Podgoria. Telefon 0752.135.575. 865014

• **Închiriez apartament** 2 camere mobilat, utilat, ultralux, Micălaca, 0740.522.411. 867083

• **Închiriez cameră,** bucătărie, baie, intrare separată. Telefon 0746.019.940. 853006

• **Închiriez urgent** garsonieră mobilată, utilată complet . Piaţa Gării. Telefon 0786.592.475. 865021

• **Ofer spre** închiriere garsonieră confort 1, mobilată. Tel. 0741.026.654. 865075

• **Închiriez casă** cu etaj (310 mp), zonă centrală. Ideal sediu firmă. Tel: 0722.293738. 1092677

SPAŢII COM-ARAD

• **Închiriez sală** evenimente, sală pentru proiecţie, birouri, depozit. Telefon ☎0727.892.162. 853036

• **Închiriez spaţiu** comercial, 87 mp, B- dul Revoluţiei, Bl. 4, parter, visavis de BRD, lângă Banca Transilvania, toate utilităţile. Telefon 0727.798.269. 865828

• **Închiriez 6- încăperi,** pentru- birouri, ultramodern, 206- mp, demisol, PRIMĂRIE, 0722- 257409. 866743

OFERTE LOCURI DE MUNCĂ

• **Angajăm brutari** şi personal producţie, cu sau fără experienţă, ☎0730.030.119. 863943

• **Angajăm manipulant-** stivuitorist cu gestiune, responsabil, 0728.545.929, L- V 8- 18.

• **Angajăm operatori** război ţesut, operatori maşină cusut. Salariu, bonuri, primă, transport, ☎0257/288035.

• **Angajăm persoană** cu experienţă pentru contabilitate primară, e- mail: contabilitate@panpro.ro

• **Angajăm personal** pentru fast- food. Tel. 0744.828.934.

• **Angajez şofer** cu experienţă pentru camionetă de 7,5 tone, ☎0744.595.025. 865051

• **Angajez şofer** cu experienţă 7,5 tone, intern. Tel. 0722.360.631.

• **Angajez şoferi** distribuţie, profesionişti, maxim 65 ani, manipulanţi, ☎0729.206.198, 0720.002.846.

• **Angajez şoferi** tir, cat. C+E, cu experienţă. Tel. 0745.144.455.

• **Angajez bucătăreasă** restaurant în Vladimirescu. Ofer şi cer seriozitate, 0745.654.434.

• **Angajez îngrijitor** pentru cai la sălaş. Telefon 0757.425.909.

• **Angajez vânzătoare** pâine în hală, Piaţa Mică, condiţii avantajoase, ☎0737.331.331. 865829

• **Angajez vânzătoare** 3 schimburi pentru alimentaţie publică. Tel. 0745.615.829, 0740.012.972.

• **Angajez cameristă** cu contract muncă, pensiune Micălaca. Tel. 0728.009.656. 865040

• **Firmă angajează** femei pentru curăţenie. Tel. 0722.547.392.

• **Firmă pază** angajează agenţi securitate pentru obiective noi. Telefon 0784.221.456.

• **Firmă pază,** angajează agenţi pază, zona Curtici- Vladimirescu. Tel: 0746.284.759. 865022

• **Hotel Phoenix** angajează ospătari. Tel. 0724.301.508.

• **Magazin electrice** angajează vânzător. Telefon 0746.180.418, mail: cadetcompany@yahoo.com

• **Societate comercială** angajează paznic. Informaţii 0726.222.711, 0257/227056 int. 11.

• **Societate comercială** angajează fată pentru contabilitate primară. Tel. 0728.956.301.

• **Societate confecţii** textile angajează personal călcat- ambalat cu experienţă, 0740.163.752.

PRESTĂRI SERVICII

• **Execut lucrări** instalaţii termice şi sanitare, preţuri avantajoase. Telefon 0744.516.459. 865010

SERVICE CAMIOANE
ANGAJĂM
ELECTRICIENI AUTO şi MECANICI AUTO,
cu sau fără experienţă, pentru camioane şi semiremorci.
Informaţii la tel.: 0729 039 048 (865778)

CONSTRUCŢII

• **Aduc balast,** nisip, sort, pământ, lemne foc, ridic moloz, ☎0747.206.371. 831916

• **Aduc balast,** nisip, sorturi, lemne, ridic moloz, 0754.772.222. 853084

• **Vând deşeuri,** duc şi la domiciliul clientului. Telefon 0742.749.698. 865813

• **Vând lemne** foc tăiate, crăpate şi calitate. Telefon 0721.592.572. 866723

• **Vând lemne** 4 metri ster, la 500 lei. Tel. 0743.899.445. 855136

AUTO STRĂINE

• **Vând Mercedes** 1994 înscris în Ro, 2.500 Euro dubă lift, 0751.905.632. 865061

• **Vând Renault** Clio, an fabricaţie 1997 airbag volan, servo direcţie, stare bună de funcţionare, ultimul ITP 1.11.2014, 0742.865.019. 862461

ELECTRONIC PLUS

• **Vând frigider,** maşină spălat automată, congelator, combină, ladă frig, 0257/210613. 853116

MOBIDOM

• **Vând dormitor** canapea, aproape noi, colţar cameră, 0722.837.714. 866982

POŞTA LUI CUPIDON

• **Masaj erotic,** rafinament, eleganţă, 7 maseuze seducătoare şi discrete, ☎0720.411.562. 865053

PIERDERI

• **Pierdut atestat** coordonator seria AMM nr.31176 aparţinând Lucuţa Marţian- persoană fizică.Îl declar nul. 867878

• **Pierdut autorizaţie** de funcţionare, aparţinând SC Preţuri Pentru Tine SRL nr. 6109 din 27.06.2013, eliberat de Primăria Arad. O declar nulă. 866897

• **Pierdut certificat** constatator nr. 979/ 20.03.2007 aparţinând firmei SC Print& You SRL. Îl declar nul. 866861

• **Pierdut Certificat** constatator emis de O.R.C. Arad, nr. 2127/23.01.2012 aparţinând S.C. Green Valley S.R.L.; CUI 18798259. Îl declar nul. 867023

• **Pierdut certificat** membru seria AR nr. 002090 eliberat de Ordinul Asistenţilor Medicali Generalişti, Moaşelor şi Asistenţilor Medicali din România, pe numele Budur Ana- Maria. Îl declar nul. 867072

PLANTE-FLORI

• **Vând baloţi** de lucernă. Tel. 0743.029.943, 0749.874.824. 831789

• **Vând tărâţe** şi făină. Telefon ☎0744.190.192. 773939

• **Vând 100** baloţi paie curate, neplouate, paie amestec făn, ☎0786.594.746. 819519

ANIMALE-PĂSĂRI DOMESTICE

• **Vând câine** boxer de 6 luni. Preţ 300 lei, ☎0752.425.210. 865079

• **Vând găini** ouătoare tinere. Tel. 0741.391.909. 831784

• **Vând vacă** cu lapte 12- 14 litri. Telefon 0752.839.776. 867070

• **Vând vacă** gestantă 8 luni. Tel. 0749.487.876. 853133

• **Vând 10** grăsuni. Telefon 0740.823.000 după ora 16,00, 0757.882.984. 866845

• **Vând 2** porci la 130 şi peste 200 kg, 0723.419.271. 862404

• **Vând 6** purcei şi 4 scroafe vietnameze. Tel. 0747.807.216. 865957

MAŞINI,UTILAJE,INSTALAŢII

• **Vând Combină** Class Dominator- 80, motor Mercedes, piese rezervă, ☎0748.576.296, 0740.148.154. 866970

• **Vând urgent** malaxor patiserie 20 kg, 400 Euro, 0722.709.493, 0722.837.714. 866854

ÎMPRUMUTURI FINANCIARE

• **IFN acordă** împrumuturi financiare pensionarilor, angajaţilor, PFA, I.I. Informaţii 0729.660.774.

DIVERSE

• **Cumpăr mobilă** din lemn curbat, fotolii, măsuţe, cărţi şi alte obiecte vechi, 0744.203.945. 853110

• **Cumpăr pene,** fier, cupru, alamă, baterii, caroserii, preţ bun, 0741.689.068. 866823

• **Vând aparat** auditiv. Informaţii tel. 0357/ 412072. 866882

• **Vând cărţi** (100 volume). Preţ foarte bun. Tel. 0721.915.771. 853099

• **Vând cazane** ţuică, diferite mărimi, preţ avantajos. Telefon 0744.133.862. 853090

• **Vând cazane** pentru ţuică din aramă, la comandă. Telefon 0746.549.644. 842292

• **Vând maşină** de cusut simplă şi triplok, 330 Euro, 0722.837.714. 866878

• **Vând sare** bulgări, asigur transportul. Telefon 0740.675.277. 865031

• **Vând servici** de masă de 6 persoane din porţelan şi garnitură tacâmuri 12 persoane. Tel. 0751.162.750, 0771.320.852. 865018

• **Vând termopane** second- hand la cel mai mic preţ, made Germania, 0751.905.632. 865060

• **Vând 2** cauciucuri de iarnă 185/65/15 puţin uzate, radio casetofon J.V.C.Bifonic, ţuică prune 50 grade cu 20 lei/litru, ☎0722.979.890. 852160

• **Vând porci,** 6 bucăţi, 100-120 kg bucata, 8 lei/ kg. Tel: 0257.534329.

Publicitate: mică 0257/210.775; mare 0257/280.904

EVIDENŢIAZĂ-TE!

Talon valabil până în 31 martie 2015

Text: **DATA apariţiei:.....**

.....

.....

.....

.....

.....

.....

.....

Date personale:

Nume şi Prenume:

Telefon:

Buletin de identitate:

TALON + PREŢUL CATEGORIEI AFERENTE

Anunţurile se preiau zilnic, la ghişeu, până în ora 16^{00}, după această oră, se pot prelua doar prin intermediul sistemului online de preluare al anunţurilor disponibil pe www.jurnalaradean.ro . Anunţurile de mică publicitate din Jurnal Arădean se publică pe baza talonului din ziar
Redacţia nu îşi asumă responsabilitatea pentru conţinutul anunţurilor de mică publicitate!

JURNAL ARĂDEAN

JURNAL ARĂDEAN

Cântăreața Taylor SWIFT FOTO: EPA

I-au fost sparte conturile

LOS ANGELES. Cântăreața pop americană Taylor Swift a anunțat, marți, că paginile sale de pe platformele online Twitter și Instagram au fost atacate de hackeri, dar mesajele ilegitime publicate pe conturile vedetei au fost șterse rapid de pe rețele sociale, transmite Reuters.

Taylor Swift, în vârstă de 25 de ani, al cărei cel mai recent album „1989" a dominat clasamentele constant de la lansarea în urmă cu circa trei luni, are un grup mare de fani care o urmăresc prin intermediul rețelelor de socializare online. Contul său de Twitter este al patrulea cel mai popular din lume, cu 51,4 milioane de urmăritori (followers, n.r).

„Contul meu de Twitter a fost spart, dar nu vă faceți griji, Twitter șterge mesajele ilegitime și îmi blochează contul până ce vor descopri cum de s-a putut întâmpla asta și până primesc noile parole", a declarat Taylor Swift într-o declarație publicată marți pe pagina sa de pe platforma de microblogging și socializare online Tumblr, deținută de Yahoo. Agentul lui Taylor Swift nu a răspuns cererilor presei de a comenta situația.

SURSA: MEDIAFAX

Are companie de teatru

LONDRA. Cântărețul Elton John a anunțat că își va lansa propria companie de producție teatrală, denumită Rocket Stage, care îi va permite să producă spectacole de musical, informează contactmusic.com. Artistul britanic a colaborat deja în trecut cu echipele care au produs musicalurile „The Lion King" și „Billy Elliot, The Musical". De asemenea, Elton John a câștigat un premiu Tony - un trofeu extrem de râvnit în universul teatrului - pentru coloana sonoră pe care a compus-o pentru spectacolul „Aida", pus în scenă pe Broadway. Noua sa companie Rocket Stage îi va permite celebrului cântăreț să producă și mai multe coloane sonore originale pentru diverse spectacole de teatru. Compania a început deja să lucreze la mai multe proiecte, inclusiv la un nou spectacol de teatru creat de Elton John, potrivit site-ului Thestage.co.uk. Rocket Stage reprezintă un joint venture de mai multe milioane de dolari încheiat cu Old Vic Productions, compania de producție teatrală care a realizat „Billy Elliot, The Musical".

Elton John FOTO: EPA

Preferate de japonezi

TOKYO. Filmele de animație au fost preferate din nou de japonezi în 2014, piața fiind acaparată în proporție de 58 la sută de aceste producții, care au strâns cele mai mari încasări, potrivit Asociației nipone a producătorilor de film. Noutatea pe piața tradițională a gigantului asiatic a reprezentat-o filmul de animație american „Frozen", cu cel mai mare succes de casă în 2014, cu încasări de 25,48 de miliarde de yeni (215 milioane de dolari) depășind cu mult filmul japonez clasat pe locul al doilea. Filmul studioului Disney, lansat în martie, este urmat două două producții autohtone care au fost cele mai vizionate de japonezi anul trecut: „The Eternal Zero", cu 8,760 miliarde de yeni (74,1 milioane de dolari) și „Stand by Me Doraemon", cu 8,38 miliarde de yeni (70,9 milioane de dolari).

SURSA: AGERPRES

„Frozen", succes de casă FOTO: FAN

Loredana Cristina

Pasiunile ei sunt drumețiile și muzica.

www.aradon.ro
Mai multe poze cu Loredana Cristina

Nominalizări la premiile Cezar

PARIS. Pelicula „Timbuktu" a regizorului din Mauritania Abderrahmane Sissako, despre Sahelul care se confruntă cu jihadismul, și comedia „La Famille Belier" a francezului Eric Lartigau, ce descrie universul surzilor, se numără printre producțiile nominalizate la categoria Cel mai bun film a celor mai prestigioase premii ale cinematografiei franceze, Cesar, a anunțat miercuri Academia Premiilor Cesar, care va decerna distincțiile la 20 februarie, relatează France Presse.

SURSA: AGERPRES

Cumberbatch își cere scuze

WASHINGTON. Actorul britanic Benedict Cumberbatch și-a cerut scuze pentru a fi vorbit despre actorii „de culoare", o formulare care a stârnit polemică cu câteva săptămâni înainte de premiile Oscar pentru care actorul britanic se află în cursă cu filmul „Imitation Game".

„Regret nespus dacă am jignit pe cineva folosind această terminologie demodată. Îmi prezint cele mai sincere scuze", a declarat el numindu-se „idiot" într-un comunicat primit marți de AFP.

SURSA: AGERPRES

Somnoros

Leneșul doarme într-un copac din grădina zoologică Darwineum din Rostock, Germania.. FOTO: EPA

Vinde o carte... explozivă

Scriitorul James Patterson propune o carte care se autodistruge după 24 de ore.

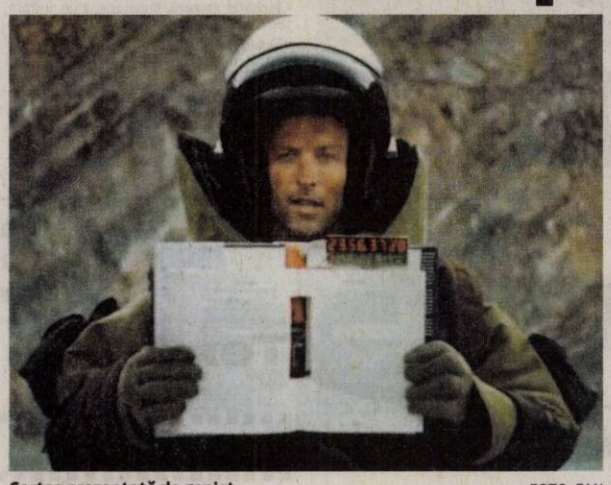

Cartea prezentată de genist FOTO: FAN

WASHINGTON. James Patterson, cel mai bogat scriitor din lume, cu vânzări de peste 300 de milioane de exemplare și cu numeroase ecranizări ale cărților sale, a găsit o metodă inedită de promovare a noului său roman, „Private Vegas", care va fi lansat luni în lumea întreagă. Patterson a făcut anunțul, într-un mod demn de Hollywood, într-un videoclip postat pe canalul YouTube, în care propune spre vânzare un exemplar unic al cărții „Private Vegas" la prețul de 294.038 de dolari. Unicitatea este dată de un sistem exploziv, care se declanșează la 24 de ore de la deschiderea cărții, relatează 20minutes.fr. După ce trec cele 24 de ore, cartea se autodistruge, însă cititorul care dat atâția bani pe ea nu va fi dezamăgit, fiindcă există și alte aspecte legate de această aventură literară deosebită. Cumpărătorul primește și un bilet dus-întors spre o destinație ținută secretă, unde va beneficia de tot confortul pentru lectură. Cititorului îi este pusă la dispoziție și o echipă de genești pentru a asigura securitatea volumului efemer. În plus, cumpărătorul cărții va primi și un binoclu din aur masiv. Iar pentru că plătește o sumă atât de mare, înseamnă și că este un mare fan al scriitorului, fericitul cumpărător va avea ocazia să ia masa personal cu scriitorul James Patterson, încheie 20minutes.fr.

SURSA: AGERPRES

Un Ghostbusters feminin

WASHINGTON. Cunoscutul film Ghostbusters se va întoarce pe marile ecranele din SUA la 22 iulie 2016, a confirmat miercuri pe Twitter Paul Feig, regizorul și scenaristul filmului care va relua aventura cu protagoniste feminine. Filmul o are în distribuție pe Kristen Wiig și Melissa McCarthy, care au mai jucat împreună în „Bridesmaids", alături de Kate McKinnon („Life Partners") și Leslie Jones („Top Five"). Ivan Reitman, „părintele" anterioarelor două „Ghostbusters" (1984) și „Ghostbusters II" (1989), va fi producătorul noului film, care încă nu are titlu oficial și al cărui subiect nu a fost dezvăluit. „Ghostbusters", care a fost de două ori nominalizat la Oscar pentru efecte vizuale și cântec original, relatează aventurile unui grup de cercetători specializați în fenomene paranormale, care după ce au fost expulzați din universitate pentru experimentele lor neobișnuite își deschid propria afacere de vânătoare de fantome la New York.

SURSA: AGERPRES

Kristen și Melissa FOTO: FAN

Trebuia să scrie Kiera

LONDRA. Actrița britanică Keira Knightley nu ar fi trebuit să se numească așa, prenumele apărând în urma unei erori de scriere a mamei ei, informează 20minutes. ch.

Dacă mama ei i-ar fi scris corect numele de botez, actrița s-ar fi numit Kiera, după cum a mărturisit ea în revista Elle. Părinții ei au vrut să îi dea numele „Kiera" după o patinatoare rusă pe care o văzuseră la televizor. „Mama s-a dus la starea civilă să mă declare și a scris ‚ei' în loc de ‚ie'", a spus actrița de 29 de ani. Când tatăl ei a descoperit eroarea, s-a supărat, dar nu a mai putut schimba nimic. „Odată ce scrie pe hârtie, este imposibil să te întorci în urmă. Așa că sunt o greșeală de scriere pe litere", a încheiat amuzată Keira Knightley.

SURSA: AGERPRES

Keira Kinightley FOTO: EPA

Un tratament contra calviției

LONDRA. Descoperirea unui leac împotriva calviției a devenit un fel de „Sfânt Graal" pentru oamenii de știință. Cercetătorii de la Universitatea Orlando din SUA au făcut încă un pas spre obținerea unui tratament natural, după ce au reușit să crească noi fire de păr folosind celule sușă umane. Reușita a fost obținută după transformarea celulelor sușă în celule denumite „papile dermice" - un tip specific de celule care sunt vitale în procesul de formare a foliculilor de păr. Papilele dermice alcătuiesc primele două straturi ale pielii și stimulează celulele din jurul lor să formeze foliculi piloși. Căderea părului apare atunci când papilele dermice încetează să mai funcționeze.

SURSA: MEDIAFAX

FONDAT 1989, APARE LA ARAD, TEL. 0257/281.802, E-MAIL: REDACTIA.JURNALARADEAN@RUSSMEDIA.RO; PUBLICITATE.JURNALARADEAN@RUSSMEDIA.RO

Sofia Vergara, păcălită de strategia lui Nick
PAGINA 8

JURNAL ARĂDEAN

o marcă russmedia

Suzana Milovanovic vă invită sub panou
PAGINA 11

VINERI
30 IANUARIE 2015
ANUL XXVII, NR. 7250
20 PAGINI - 1,50 LEI

10° Temperaturile se vor situa între 3 şi 10 grade. Vântul va sufla cu 20 km/h.

DIMINEAŢA AMIAZA SEARA

Astăzi, supliment programe TV pentru perioada 31 ianuarie – 6 februarie 2015. Se difuzează gratuit.

Penalizări pe scara blocului

ARAD. Penalităţile de întârziere în asociaţiile de proprietari, subiect dureros pentru cei fără posibilităţi financiare. Legea nu le ţine partea. Şi nu este vorba despre banii datoraţi la întreţinere, ci cei stabiliţi pentru unul dintre cele două fonduri: de rulment sau de reparaţii. /P. 3

Cu jalba la Patriarh FOTO:FAN

Şi-au pârât preoţii la Patriarhul Daniel

LIPOVA. Credincioşii din Lipova au lansat o petiţie on line către P.F. Daniel, Patriarhul Bisericii Ortodoxe Române. Acuzaţiile îi includ şi pe mai marii Arhiepiscopiei Aradului. /P. 6

Loto din 29 ianuarie

6/49:	13, 28, 46, 35, 44, 39
NOROC	4849314
5/40:	2, 24, 11, 20, 39, 12
JOKER	7, 36, 31, 44, 4/4

Cumpărături

Categorii de produse care se cumpără mai puţin.

	%
băuturi alcoolice	37
produse cosmetice	31
băuturi non-alcoolice	15
alimente	33
produse de îngrijire a locuinţei	27
produse de igienă personală	6
ţigări	25

sursa: ISAA Center

9 771220 748058 15022

Gloanţe oarbe în oraş martir

Secretarul de stat pentru problemele revoluţionarilor, Adrian Sanda, precizează că Aradul nu îşi pierde titlul de „Oraş martir”.

ARAD. Un imens scandal se profilează la Arad, după ce Guvernul a dat Ordonanţa care modifică Legea recunoştinţei, prin care s-au acordat drepturi tuturor deţinătorilor de certificate de revoluţionari, pe toate palierele, pornind de la luptători, continuând cu răniţi şi terminând cu urmaşii celor decedaţi. Se aruncă acuze grave la adresa Guvernului, care îşi permite să „şteargă” Aradul de pe harta revoluţiei, prin anularea titlului de „Oraş martir”, oraş care nu va mai avea revoluţionari, deoarece Aradul nu apare pe lista localităţilor în care au fost ocupate sedii ale instituţiilor regimului comunist şi nici nu au fost morţi sau răniţi înainte de fuga dictatorului.

La această deducţie duce lecturarea proiectului pe siteul SSPR, în care se arată că „sunt determinate localităţile în care au rezultat persoane ucise, rănite sau reţinute, până la fuga dictatorului, după cum urmează: Timişoara, Caransebeş, Sibiu, Cugir, Lugoj, Tîrgu-Mureş, Cluj-Napoca, Bucureşti“. Mai departe, raţionamentul este că, din moment ce Aradul nu figurează pe lista oraşelor în care au avut loc evenimente „cu rol determinant” până la momentul fugii dictatorului, niciunul dintre revoluţionarii arădeni care au titlul de „luptător cu merite deosebite” nu va putea să-l preschimbe în certificat de „luptător cu rol determinant”, aşa că toţi îşi vor pierde drepturile de care au beneficiat. /P. 5

A blocat tramvaiele

Un şofer nu a găsit alt loc de parcare în municipiu decât foarte aproape de liniile de tramvai. Ca atare, mijloacele de transport în comun care circulau dinspre Teatru spre Piaţa Arenei s-au oprit pe loc timp de câteva minute. Pasagerii din tramvaie au luat problema în propriile mâini şi au împins maşina destul de departe pentru ca mijloacele de transport în comun să poată să treacă nestingherite. /P. 10

FOTO: ALIN GHERASIM

Flavius Măduţa FOTO:JA

Măduţa: arădenii îşi apără oraşul

ARAD. Deputatul PSD, Flavius Măduţa, vorbeşte într-un interviu acordat ziarului nostru despre noua sesiune parlamentară, ce sistem electoral ar trebui ales în România, care e misiunea parlamentarilor, dar şi despre parc şi alte probleme locale. /P. 5

Apa închide podul Decebal

ARAD. Compania de Apă anunţă că, datorită unor lucrări de reabilitare a reţelei de apă între Bulevardul Dragalina şi podul Decebal, circulaţia pe pod va fi închisă total timp de o săptămână. /P. 10

14 drogaţi au ajuns la urgenţe

ARAD. Activitatea Centrului de Prevenire Evaluare şi Consiliere Antidrog Arad pe anul precedent va fi discutată, săptămâna care vine, în cadrul Colegiului Prefectural. În raportul înaintat Prefecturii, conducerea Centrului vine cu câteva informaţii clare legate de consumatorii de droguri. /P. 3

Dragoş Dragalina FOTO: FAN

Încă o lovitură dată de pâncotani

PÂNCOTA. Calitate, nu cantitate. Aceasta este deviza oficialilor echipei Şoimii Pâncota în campania de achiziţii din această iarnă. Ultima lovitură dată de Piroş et company este transferul lui Dragoş Dragalina, un fiu al oraşului, care se întoarce acasă după 9 ani de pribegie. /P. 11

Suntem în top la achiziţia de artă

Judeţul nostru se află în top la nivel naţional în ceea ce priveşte achiziţiile de lucrări de artă din cadrul unei case de licitaţii.

ARAD. Arădenii iubesc cultura. Nu vorbim aici de arădenii care ies mereu în faţă şi strigă în gura mare că iubesc cultura, ci de acei arădeni care, sub protecţia anonimatului, investesc sume uriaşe în lucrări de artă realizate de artişti de renume naţional şi internaţional. Arădeni care nu ies în faţă să se laude că tocmai şi-au cumpărat un tablou pictat de Tonitza sau de marele Grigorescu, ci ţin acel tablou în casa lor şi îl admiră feriţi de ochii lumii. Cele enumerate mai sus nu sunt vorbe în vânt, ci pornesc de la datele uneia dintre cele mai mari case de licitaţii din România, Artmark. Pentru a ne face o idee cam cât de ahtiaţi după artă sunt concetăţenii noştri, am solicitat o serie de informaţii de la reprezentanţii casei de licitaţii Artmark. Iar informaţiile primite de acolo confirmă apetitul Aradului pentru artă. /P. 10

Decizie pentru inimioare de pluş

ARAD. Comerţul ambulant pe următoarele luni ale anului a fost reglementat prin decizie a primarului. Actul a fost emis recent şi vizează „amplasamentele şi perioadele de desfăşurare a activităţilor comerciale, pe domeniul public al municipiului Arad, cu ocazia Zilelor de Sfântul Valentin, 1 Martie şi 8 Martie”. S-au stabilit 220 de locuri pentru comercianţii ambulanţi de produse specifice. /P. 3

Locuri pentru comerţ FOTO: JA

Doi arădeni deasupra Patagoniei

Pe 22 ianuarie 2015, doi tineri arădeni au ajuns acolo unde niciun alt român nu a ajuns încă: pe vârful Fitz Roy – Patagonia. Ruta aleasă de tinerii alpinişti a fost Franco-Argentina, care este cotată a fi ED (extrem de dificilă). În total, ascensiunea a durat 3 zile de căţărare şi o zi retragerea în rapeluri pe verticale. O poveste pe care cu greu ţi-o poţi imagina. Şi mai greu e, însă, de trăit. /P. 6

FOTO:FAN

Remember: 30 ianuarie

1721 S-a născut Canaletto, pictor (d. 1780)

1820 Edward Bransfield descoperă Antarctica

1871 S-a născut Gheorghe Brăescu, prozator (m. 1949)

1902 S-a născut Ion Călugaru (Benjamin Croitoru), prozator

1926 A murit Bucura Dumbravă, prozatoare română

1931 S-a născut Gene Hackman, actor

1933 Adolf Hitler este numit în functia de cancelar al Germaniei

1937 S-a născut **Vanessa Redgrave,** actriță

Vanessa Redgrave FOTO: FAN

1948 Este asasinat Mahatma Gandhi, conducător al mișcării de eliberare a Indiei (n. 1869)

1972 „Bloody Sunday"/ Duminica Sângeroasă – Trupele britanice au ucis 13 catolici la o adunare din Londonderry (Irlanda de Nord).

Rețeta zilei

Prăjitura Cittrone

INGREDIENTE: 1 pahar ulei, 1 pahar zahăr, 1 pachet foi de plăcintă (dezghețate și tăiate fâșii), 200 ml iaurt, 1 plic praf de copt, 1 plic zahăr vanilat, 4 ouă, 100 ml zeama de lămâie, 1 portocală, 1 fiolă esență de vanilie, sirop de zahăr ars făcut din 7 linguri de zahăr, 3 câni de apă și coaja de portocală.

MOD DE PREPARARE: Albușurile se bat spumă, apoi adăugăm pe rând zahărul, uleiul, iaurtul, zahărul vanilat și praful de copt stins cu zeama de lămâie și zeama de la o portocală. Spre sfârșit adăugăm esență de rom și foile de plăcintă tăiate fâșii și amestecăm totul bine.Prăjitura o punem într-o tavă tapetată cu hârtie de copt și o introducem la cuptor timp de 45 de minute, la foc potrivit până se rumenește. Preparăm siropul de zahăr ars astfel: caramelizăm zahărul și apoi adăugăm apa și lăsăm să scadă până se formează siropul. Spre sfârșit, adăugăm bucățele de coajă de portocală. Când este gata scoatem prăjitura din cuptor și o lăsăm să se răcească timp de 15 minute, apoi o porționăm și adăugăm peste bucăți siropul fierbinte. **POFTĂ BUNĂ!**

Pentru mai multe rețete intră pe www.culinar.ro

Horoscop

BERBECUL (III.21.-IV.20.)
Energia și perseverența vă ajută să finalizați un proiect început cu mai mult timp în urmă. În prima parte a zilei, un prieten vă propune o colaborare avantajoasă.

TAURUL (IV.21.-V.20.)
Este un moment prielnic pentru investiții pe termen lung, pentru a începe noi afaceri și pentru călătorii în interes personal. Profitați de moralul ridicat pe care îl aveți astăzi!

GEMENII (V.21.-VI.21.)
Sunteți plin de elan și aveți inițiative inspirate. Puteți avea mari satisfacții pe plan profesional și intelectual, dacă dați dovadă de perseverență.

RACUL (VI.22.-VII.22.)
Dimineață faceți o scurtă călătorie în care îmbinați interesele profesionale cu cele personale. Sunteți foarte încrezător în capacitățile dumneavoastră.

LEUL (VII.23.-VIII.23.)
Datorită dificultăților financiare, s-ar putea să se declanșeze o ceartă în familie. Sunteți plin de energie și puteți să finalizați o lucrare începută cu mai mult timp în urmă.

FECIOARA (VIII.24.-IX.23.)
Începeți ziua cu elan și încredere, care vă sporesc randamentul. Nu aveți nici un fel de probleme de comunicare. S-ar putea să plecați într-o călătorie.

BALANȚA (IX.24.-X.23.)
Sunteți tensionat datorită programului încărcat de la locul de muncă. Vă sfătuim să nu vă manifestați nemulțumirea în fața șefului. Aveți încredere și nu vă lăsați copleșit!

SCORPIONUL (X.24.-XI.22.)
Aveți mari șanse de reușită în tot ce faceți la locul de muncă și în interes personal. Voința și încrederea în sine vă ajută să depășiți toate dificultățile.

SĂGETĂTORUL (XI.23.-XII.21.)
Situația financiară nu este satisfăcătoare, dar nu reușește să vă descurajeze sau să vă determine să vă pierdeți încrederea în forțele proprii.

CAPRICORNUL (XII.22.-I.20.)
Un bărbat mai în vârstă vă propune o afacere din care puteți câștiga în scurt timp o sumă importantă de bani. În cursul după-amiezii sunteți nevoit să plecați într-o călătorie în interes de serviciu.

VĂRSĂTORUL (I.21.-II.20.)
În prima parte a zilei vă ocupați de o problemă financiară mai veche. Dacă vi se propune o colaborare, vă sfătuim să nu o refuzați.

PEȘTII (II.21.-III.20.)
Primiți o sumă mare de bani dintr-o afacere demarată cu mai multe zile în urmă. Acum puteți să vă faceți planuri îndrăznețe de viitor.

Pieţe şi târguri

Astăzi este zi de piață la Ineu, Lipova, Covăsânț, Mișca, Moneasa, Șepreuș, Șimand, Vladimirescu, Șeitin. **Tot astăzi se organizează târguri săptămânale la** Ineu, Șepreuș, Șimand.

Sâmbătă este zi de piață la Chișineu-Criș, Lipova, Pâncota, Felnac, Grăniceri, Hălmagiu, Moneasa, Pecica, Vărșand, Socodor, Vladimirescu, Zimandu Nou, Covăsânț. **Târguri săptămânale se desfășoară astăzi la** Lipova, Pâncota, Hălmagiu, Moneasa.

Sănătate

- **CABINET GINECOLOGIC:** Cabinet ginecologic Arad, B-dul Decebal 11 (lângă Hotel Aradul), chiuretaj medicamentos, eco 4 D, test PAP.TEL: 0770823850, 0723643581
- **Policlinica DR. TURCIN, oferă:** Cardiologie (EKG, Ecografie cardiacă, Doppler vascular, Holter EKG si TA, Test de efort), Oftalmologie **(NOU - chirurgie pol anterior; CV computerizat; optică medicală),** ORL (videoendoscopie), pneumologie, gastroenterologie, neuropsihiatrie, medicină de familie, ecografii generale. **Telefon: 0257/285510, www.policlinica-turcin.ro**
- **Farmacia GLYKON - UTA,** Bl U 6 (vis-a-vis de biserica în construcție). **DESCHIS ZILNIC:** LUNI-VINERI 07.00 -21.00 SÂMBĂTĂ și DUMINICĂ 08.00-18.00. **Telefon: 0257/241197.**

Comenzi taxi

TAXI ALFA 945; 22.88.88; 25.25.26; 0723-200.301; 0745-50.60.70
TAXI ARAD 940; 0722-755.440; 0740-252.101
TAXI FAVORIT 280.000; 281.111; 0740-083.333; 0724-409.992
TAXI EUROPA 275.555; 0723-677.555; 0744-828.163
TAXI VERBIȚĂ 0726-336.969; 0741-200.300; 944

„Jurnal arădean" vă ascultă

De luni până joi, între orele 11.00-13.00, la telefonul 0257.280943, redactorul nostru vă stă la dispoziție.

ARAD. Alexandru Neagoe, din Arad, a contactat redacția „Jurnal arădean" pentru a aduce o serie de mulțumiri medicilor care l-au „pus pe picioare". „Aș vrea să mulțumesc colectivului de la secția Boli Infecțioase și, în special, doamnei doctor Liliana Blajovan. Toată lumea de acolo, de la femeie de servici până la medici, s-a comportat și se comportă extraordinar cu pacienții", a precizat cititorul nostru.

B.G., din Arad, a sunat la redacție pentru a anunța că și-a pierdut o legătură de chei și că, dacă cel care le găsește citește ziarul, ar dori să le primească înapoi. „Am pierdut o legătură de chei în zona Florăriei Iza din Arad. În legătura respectivă era o cartelă de interfon, două chei și două brelocuri. Dacă vreun om de bine le-a găsit, aș dori să mi le înapoieze", a spus cititoarea noastră. Cel care găsește cheile cu pricina este rugat să le aducă la redacția ziarului „Jurnal arădean", de pe Bulevardul Revoluției, numărul 62. **JA-A.G.**

Sudoku

REGULI: În fiecare bloc sunt câteva cifre între 1 și 9, stabilite dinainte. Acestea trebuie completate cu cifrele lipsă, în așa fel încât fiecare număr să figureze o singură dată. De asemenea, cifrele de la 1 la 9 trebuie să figureze o singură dată atât pe rândurile orizontale cât și pe coloanele verticale ale celor nouă blocuri luate împreună.

ÎNCEPĂTORI

	4						1	3
				7				9
1					4		2	
		1			6	8		
			1	5	7			
		6	2			9		
	6		8					4
5				3				
3	2						8	

AVANSAȚI

			9	7			8	
	3							9
		7			1	5		
	7		3		2			6
		5		9		4		
3			4		7		1	
		4	2			6		
7							2	
	2			4	6			

Soluțiile jocurilor din numărul precedent:

ÎNCEPĂTORI

3	2	5	9	8	7	6	4	1
1	7	8	4	3	6	9	5	2
4	9	6	1	5	2	7	3	8
9	1	2	8	4	3	5	7	6
5	8	4	7	6	9	1	2	3
7	6	3	5	2	1	8	9	4
2	4	9	6	7	8	3	1	5
6	5	1	3	9	4	2	8	7
8	3	7	2	1	5	4	6	9

AVANSAȚI

7	4	2	6	3	9	1	8	5
9	3	1	2	5	8	4	7	6
5	6	8	4	1	7	3	9	2
4	9	7	1	2	6	5	3	8
1	2	3	7	8	5	9	6	4
6	8	5	9	4	3	7	2	1
8	5	9	3	6	4	2	1	7
2	7	4	8	9	1	6	5	3
3	1	6	5	7	2	8	4	9

Curs valutar

Denumirea valutei	BNR	BCR		BRD		Intesa Sanpaolo Bank		Banca Românească		Nextebank		Alpha Bank		Casa de schimb LUXOR		Casa de schimb TRESOR	
		C	V	C	V	C	V	C	V	C	V	C	V	C	V	C	V.
Euro	4,44	4,37	4,51	4,37	4,52	4,36	4,50	4,40	4,47	4,38	4,49	4,37	4,51	4,42	4,45	4,44	4,46
Dolar SUA	3,93	3,83	4,01	3,86	4,02	3,85	3,98	3,88	3,94	3,83	3,99	3,80	4,04	3,90	3,95	3,91	3,94
Forint	0,0142	0,0137	0,0149	0,0132	0,0148	0,0135	0,0155	-	-	-	-	-	-	0,0143	0,0145	0,0142	0,0144
Gram aur	161,40																

Vremea

Vineri, 30 ianuarie

www.aradon.ro

5° LA ORA 6 — temperaturile se vor situa între 3 și 5 grade. Vântul va sufla cu 20km/h dinspre S.

7° LA ORA 18 — temperaturile se vor situa între 6 și 7 grade. Vântul va sufla cu 27km/h dinspre SSE.

Ziua precedentă

Arad	1–7	Umiditate:	87%
Lipova	1–7	Presiune:	982.05 mb
Chișineu- Criș	1–7	Precipitații:	0 %
Săvârșin	0–6	Vânt:	12 km/h
Sebiș	0–6	Direcție vânt:	S

Azi

Temperaturile se vor situa între 3 și 10 grade. Vântul va sufla cu 20 km/h, dinspre S.

Soarele

Răsare: 08:00
Apune: 17:32

FAZELE LUNII

20.01 · 27.01 · 4.02 · 12.02

SÂMBĂTĂ	DUMINICĂ	LUNI	MARȚI
2° 6°	1° 7°	-1° 4°	0° 3°
parțial înnorat	ploaie și ninsoare	parțial înnorat	parțial înnorat

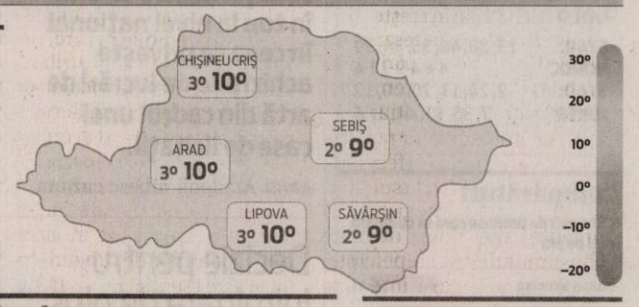

Calendar

Biserica ortodoxă: Sf. Trei ierarhi: Vasile cel Mare, Grigorie Teologul și Ioan Gură de Aur; Sf. Sfințit Mc. Ipolit, ep. Romei (Post)
Biserica greco-catolică: Sf. trei ierarhi: Vasile cel Mare, Grigore Teologul și Ioan Gură de Aur; Sf. m. papă Hipolit
Biserica romano-catolică: Sf. Martina, m.

Prognoză pentru trei zile

Temperaturile minime vor fi cuprinse între -1 și 2 grade, iar cele maxime între 3 și 6 grade.

Temp.minime: -1-2°C
Temp.maxime: 3-6°C.

JURNAL ARĂDEAN
B-dul Revoluției nr. 62, Arad
BRAT Auditat de BRAT
Reclamații difuzare: 0257/212.032

Director de vânzări: Mircea Țișcă (8427)
Secretariat: 0257.281802 (centrala), fax - 0257.212.012
Șef departament difuzare: Carmen Csordas
Marea publicitate: 0257.280904
Mica publicitate: 0257.210775; B-dul Revoluției, nr. 81
Tiparul executat la: Tipografia Russmedia Kft. Debrecen

Redactor șef: Adriana Barbu (8416) Responsabil de număr: Alin Gherasim
Secretar general de redacție: Gabriela Groza (8423); **Departamente: Eveniment:** Simona Butaru, Monica Ardelean (8405), Alin Gherasim (8417), Ioana Costaș (8414); **Politic:** Simion Todoca (8434); **Economic:** Andreea Pintea (8415); **Cultură, Învățământ:** Vasile Filip (8421); **Social:** Diana Duțu (8413); **Sport:** Daniel Scridon (8424), Leo Sfâra (8422), Dan Lazăr (8406).
Tehnoredactare: Ghizela Șerban (8409), Munteanu Daniel (8411).
REDACȚIE: tel. 0257.281802 (centrala); fax 0257.212.012, 0257.228.592; e-mail:redactia.jurnalaradean@russmedia.ro, adevaruldearad@russmedia.ro, publicitate.jurnalaradean@russmedia.ro, publicitate.adevarul@russmedia.ro

Decizie pentru inimioare de pluş şi mărţişoare

S-au stabilit 220 de locuri pentru comercianţii ambulanţi de produse de Valentine's şi Mărţişor.

ARAD. Comerţul ambulant pe următoarele luni ale anului a fost reglementat prin decizie a primarului. Actul a fost emis recent şi vizează „amplasamentele şi perioadele de desfăşurare a activităţilor comerciale, pe domeniul public al municipiului Arad, cu ocazia Zilelor de Sfântul Valentin, 1 Martie şi 8 Martie".

Se stabilesc, astfel, locurile exacte unde comercianţii de produse specifice „sezonului iubirii afişate" vor putea să îşi expună şi să vândă produsele. S-au stabilit, astfel, în total, 15 amplasamente pe raza întregului municipiu, fiecare cu câte 10-20 de locuri pentru mese. Cele mai multe amplasamente sunt, aşa cum era de aşteptat, pe Bulevardul Revoluţiei.

220 de locuri

„Se stabilesc amplasamentele pentru desfăşurarea comerţului ambulant pe domeniul public al municipiului Arad, cu ocazia Zilelor de Sfântul Valentin, 1 Martie şi 8 Martie, după cum urmează: B-dul Revoluţiei nr. 92-96 - 20 locuri; B-dul Revoluţiei nr. 82-84 - 20 locuri; B-dul Revoluţiei nr. 80-82 - 20 locuri; B-dul Revoluţiei nr. 60 - 10 locuri; B-dul Revoluţiei nr. 26 - 10 locuri; B-dul Revoluţiei nr. 25-27 - 20 locuri; B-dul Revoluţiei - în dreptul magazinului Ziridava - 20 locuri; P-ţa UTA - în dreptul magazinelor Laguna şi Miky - 20 locuri; P-ţa UTA - lângă parc (magazinele Filip şi Tehno Tekh) - 20 locuri; Calea Aurel Vlaicu, bl. Z22, sc. A şi B - 10 locuri; Calea Aurel Vlaicu, bl. Z16 (Biblioteca A.D.Xenopol) - 10 locuri; Micălaca - P-ţa Miorița - 10 locuri; Piaţa Gării - în faţa Fast-Food-ului Gionelli - 10 locuri; Calea Timişorii - în dreptul magazinului Lanţul - 10 locuri; Micălaca (Aleea Borsec) - 10 locuri", se precizează în actul menţionat. Amplasamentele se stabilesc pe trotuar, în partea dinspre carosabil, pe o suprafaţă de maxim 2 mp. Locurile de vânzare se atribuie în limita numărului de locuri stabilite, după principiul „primul venit - primul servit".

JA-S.B.

Cererile

Perioadele de depunere a cererilor şi de desfăşurare a comerţului ambulant, pentru Ziua de Sfântul Valentin, este 26.01 – 30.01.2015 şi perioada de vânzare - 11.02 – 15.02.2015. Pentru ziua de 1 Martie, se depun cereri între 02.02 – 06.02.2015 şi perioada de vânzare: 25.02 – 02.03.2015; respectiv pentru ziua de 8 Martie - perioada de depunere a cererilor: 16.02 – 20.02.2015 şi perioada de vânzare - 05.03 – 09.03.2015.

Reapar produsele de sezon FOTO: JA

14 drogaţi la urgenţe

ARAD. Activitatea Centrului de Prevenire Evaluare şi Consiliere Antidrog Arad pe anul precedent va fi discutată, săptămâna care vine, în cadrul Colegiului Prefectural. În raportul înaintat Prefecturii, conducerea Centrului vine cu câteva informaţii clare legate de consumatorii de droguri (înregistrate la nivelul instituţiei).

„Numărul persoanelor care au accesat serviciile Centrului în anul 2014 este în creştere, fie că ne referim la accesarea directă (tineri, elevi, părinţii acestora) sau prin intermediul Serviciului de Probaţiune Arad", se precizează în raportul înaintat Instituţiei Prefectului.

Concret, pe parcursul anului 2014, s-au înregistrat 14 urgenţe medicale datorate consumului de stupefiante, 15 persoane au fost internate pentru a face tratament, respectiv, s-au făcut 6 solicitări de intervenţie la DIICOT.

Raportul este destul de amplu, cuprinde atât seria lungă de acţiuni de prevenire pe care instituţia le-a desfăşurat în anul care a trecut, cât şi problemele şi dificultăţi întâmpinate la nivelul Centrului de Prevenire, Evaluare şi Consiliere Antidrog Arad. De departe, poate cea mai „dureroasă" problemă este lipsa unui psiholog, în condiţiile în care, potrivit raportului, „în atribuţii intră şi oferirea serviciilor de consiliere psihologică. Serviciile psihologice au fost acordate de către psihologi specialişti din sursă externă în baza unor acorduri de colaborare încheiate cu aceştia". Iar în cazul consumatorilor de droguri, terapia este esenţială. **JA-S.B.**

Penalizări pe scara blocului

Penalităţile de întârziere în asociaţiile de proprietari, subiect dureros pentru cei fără posibilităţi financiare. Legea nu le ţine partea.

Probleme în asociaţiile de proprietari FOTO: JA

ARAD. Problema penalităţilor puse în sarcina proprietarilor care întârzie cu plăţile în cadrul asociaţiilor a generat o serie de reclamaţii transmise de arădeni autorităţilor locale. Şi nu este vorba despre banii datoraţi la întreţinere, ci cei stabiliţi pentru unul dintre cele două fonduri: de rulment sau de reparaţii. Chiar şi în cursul acestei luni, asemenea reclamaţii şi-au făcut loc până şi pe pagina de internet a Primăriei Municipiului.

Reparaţii

Un arădean a precizat, aici, că locuieşte într-un bloc din Micălaca şi a cerut clarificări legislative pe această problemă. „La începutul anului trecut s-a hotărât de către asociaţia de locatari adunarea unei sume de bani pentru reparaţii la acoperiş, acel fond de reparaţii. S-a fixat lunar suma de 94 lei de apartament, am fost de acord urmând să plătesc, dar am avut o perioadă de câteva luni în care nu am putut da aceşti bani. În momentul în care mi-am revenit financiar am început să achit din fondul de reparaţii. M-am pomenit că, după 2 luni, a început să îmi aplice penalizări, deşi nu există o factură de la furnizor care nu se putea achita din vina mea şi nici un termen scadent până când ar trebui achitaţi aceşti bani. În momentul în care am cerut explicaţii mi-a spus că aşa e legea. Vă rog frumos să îmi spuneţi de partea cui se află dreptatea", explică proprietarul problema cu care se confruntă mulţi dintre locuitorii la bloc.

Trebuie precizat că, deşi din punct de vedere logic, aceste penalizări nu ar trebui impuse proprietarilor (măcar în cazul în care reparaţiile nu s-au executat încă), legea nu ţine partea proprietarilor fără disponibilităţi financiare în această chestiune.

Ca urmare a sesizării arădeanului, funcţionarii publici din cadrul Serviciului Informare Cetăţeni au comunicat următoarele: „Sumele de bani reprezentând fond de reparaţii, pe care adunarea generală a unei asociaţii de proprietari a hotărât în mod statutar să le încaseze de la proprietarii săi membri, se supun aceluiaşi regim de gestiune financiară ca şi celelalte cheltuieli comune cu întreţinerea. Prin urmare, pentru neplata lunară a respectivelor sume în termenul stabilit pentru plata tuturor cheltuielilor, asociaţia de proprietari poate aplica penalizări pentru întârziere, calculate în condiţiile legii".

Legislaţia în domeniu

Pentru clarificări, am contactat-o pe Dorina Lupşe, preşedintele Uniunii Locale a Asociaţiilor Locative Arad. Aceasta ne-a confirmat că, potrivit legii, „orice cheltuială înscrisă în lista cheltuielilor trebuie achitată de toţi proprietarii, fie că este vorba de fondul de rulment sau de fondul de reparaţii".

„Orice sumă neachitată de un proprietar poartă penalităţi până la data achitării acesteia, conform legii 230/2007", spune Dorina Lupşe.

SIMONA BUTARU
simona.butaru@russmedia.ro

Maxim 0,2%

Cât de mari sunt penalităţile? Legea permite, totuşi, proprietarilor (sau mai exact reprezentanţilor lor în conducerea asociaţiei) să stabilească procentul de calcul al penalităţilor. Potrivit informaţiilor furnizate de Dorina Lupşe, „Comitetul executiv hotărăşte procentul, care poate fi de maxim 0,2% pe zi de întârziere".

Bugetul va fi pus la transparenţă

ARAD. Vom şti pe ce vor fi cheltuiţi banii în acest an în cel mai scurt timp. Primarul Gheorghe Falcă a anunţat de curând că bugetul Municipiului Arad pe anul în curs va fi pus la transparenţă decizională săptămâna aceasta la final sau săptămâna viitoare, arădenii având de atunci posibilitatea să-l studieze şi chiar să-şi spună opinia şi să propună amendamente.

Edilul local a precizat tot în această săptămână că pentru a-l face şi mai bine cunoscut arădenilor şi pentru ca locuitorii oraşului să fie cât mai bine informaţi, va face o prezentare a acestuia pe bucăţi, până la momentul la care bugetul va ajunge pe masa de vot a aleşilor. Gheorghe Falcă a precizat, totodată, că deja partidele politice au făcut o serie de propuneri de cheltuieli care să fie incluse în buget, unele binevenite, altele fantasmagorice, toate urmând a se regăsi ca informaţii ataşate la proiectul de buget al Aradului pentru anul 2015.

Cel mai probabil, la finele perioadei de transparenţă, bugetul va fi supus unei dezbateri publice, în cazul în care aceasta va fi solicitată. Cu siguranţă, însă, proiectul de buget al Municipiului Arad pentru anul 2015 va suferi câteva zeci de modificări la momentul votului aleşilor, aşa cum s-a întâmplat de fiecare dată în ultimii ani.

JA-A.B.

Gheorghe Falcă FOTO: JA

SC CENTRU MEDICAL DR NEAMȚIU
DERMATO-VENEROLOGIE
- Consultații gratuite cu bilet de trimitere
- Radiocauterizare
- Crioterapie
- Dermatoscopie
- Ionoforeză
- Dermato-cosmetologie
- Microdermaabraziune cu diamante
- IPL + RF + E-LIGHT
- Epilare progresiv definitivă
- Fotorerejuvenare
- Îndepărtare pete soare, vârstă, vascularizație inestetică
- Acnee vulgara, rozacee, cuperoză

Arad, str. Posada nr. 50 Tel. 0745-596-312. (8475 - H 794120)

S.C. TEHNODOMUS S.A., ARAD,
Str. Petru Rares Nr. 28
ANGAJEAZĂ
• MECANIC UTILAJ
C.V. se vor timite
pe fax: 0257-276-445
sau e-mail: office@tehnodomus.ro
sau la sediul firmei din Arad,
Str. Petru Rareş Nr. 28 (Cartier Grădişte) (873084)

VINO SA-TI CONSTRUIESTI O MESERIE
ALATURI DE ESTETIKA PROFESIONAL
Inscrie-te la unul din cursurile scolii noastre:
20% REDUCERE CURSURI cu acest flyer
PLATA CURSURILOR SE FACE IN RATE!
(83191)

Group
YAZAKI
ANGAJEAZA
pentru clientul sau Yazaki (producator componente electronice pentru industria automobilelor)
OPERATORI PRODUCTIE
Cerinte :
- Minim 10 clase absolvite;
- Disponibilitatea de a lucra pe 3 schimburi;
- Starea sanatatii optima pentru munca in picioare
- Seriozitate, spirit de echipa, acuitate vizuala, indemanare
Oferim:
- Salariu atractiv
- Sporuri pentru orele de noapte si orele suplimentare
- Bonusuri lunare de pana la 20 % din salariu
- Tichete de masa
- Asigurare medicala privata acordata din prima luna – acces la clinici private
- Oportunitati de promovare
- Analize gratuite la angajare
- Transport asigurat din Arad si din judet
Daca indepliniti conditiile de angajare si va doriti sa lucrati in cadrul unei companii multinationale, intr-un mediu de lucru placut si curat, va rugam sa depuneti cererile de angajare la sediul agentiei GiGroup, situat in Arad, Piata Garii, bl.A, sc.G, ap.26 (vis-a-vis de Gara, intre fostul magazin Chic si Farmacie).
Pentru alte informatii va stam la dispozitie la telefon : 0747 012 810 sau pe e-mail: silvia.pantos@gigroup.com
GiGroup Arad Job-uri
(831941)

Sărbătorim Sfinţii Trei Ierarhi

Pe 30 ianuarie îi sărbătorim pe Sf. Vasile cel Mare, Sf. Grigorie Teologul şi Sf. Ioan Gură de Aur.

ARAD. Spre sfârşitul secolului al XI-lea, la Constantinopol se iscase o mare dispută legată de cei trei ierarhi, pe care îi prăznuim pe 30 ianuarie, oamenii întrebându-se care este mai mare: Sfântul Vasile cel Mare, Sfântul Grigorie Teologul sau Sfântul Ioan Gura de Aur. După câţiva ani de la declanşarea neînţelegerilor, cei trei sfinţi au început să i se arate aievea, unul câte unul, episcopului Evhaitelor, Sfântului Ioan Mauropous. În cele din urmă, în anul 1084, într-o vedenie, fericitului i-au apărut cei trei sfinţi împreună.

Cuvintele pe care cei trei ierarhi i le-au adresat Sfântului Ioan ne arată modul în care sfinţii conlucrează - cu Dumnezeu şi între ei -, aşa cum şi noi trebuie să ne unim, în cuvânt şi în lucrare:

„După cum vezi, noi la Dumnezeu una suntem şi nici o vrajbă nu este între noi. Fiecare din noi, la timpul său, îndemnaţi de Duhul Sfânt, am scris învăţături pentru mântuirea oamenilor. Cum ne-a insuflat Duhul Sfânt, aşa am învăţat. Nu este între noi unul întâi şi altul al doilea. De chemi pe unul, vin şi ceilalţi doi. Drept aceea, sculându-te, porunceşte, celor ce se învrăjbesc, să nu se mai certe pentru noi. Că nevoinţa noastră, cât am fost în viaţă şi după moarte, a fost să împăcăm pe oameni şi să aducem în lume pace şi unire. Împreunează-ne, dar, făcându-ne praznic la câte trei într-o singură zi, şi înştiinţează cu aceasta pe creştini, că noi în faţa lui Dumnezeu, una suntem".

Prăznuire comună

În urma acestei vedenii, Sfântul Ioan a ales ziua de 30 ianuarie pentru prăznuirea comună a celor Trei Ierarhi, stingându-se astfel şi disputele din capitală, lumea unindu-se în sărbătorirea împreună a Sfântului Ierarh Vasile cel Mare, a Sfântului Grigorie Teologul şi a Sfântului Ioan Gură de Aur.

Sărbătoarea celor trei ierarhi FOTO: FAN

La mulţi ani!

Transmitem tuturor cititorilor şi cititoarelor care îşi serbează onomastica la praznicul S. Trei Ierarhi – Vasile, Grigore şi Ioan – multă sănătate, bucurii în toate şi...La mulţi ani!

Pentru a recunoaşte valoarea teologică a Sfinţilor Trei Ierarhi, prin hotărârea luată la Atena, la primul Congres al Profesorilor de Teologie din anul 1936, Sfinţii Trei Ierarhi au devenit patronii spirituali ai instituţiilor de învăţământ teologic ortodox din întreaga lume. **JA-V.F.**

Cum să le prezinţi copiilor mici religia?

ARAD. Au dezbătut una din cele mai calde teme ale acestui început de an în învăţământ: religia în sistemul preuniversitar şi preşcolar. Nu au discutat dacă trebuie sau nu să fie introdusă în sistemul de învăţământ preşcolar ci cum trebuie să fie predată. Pentru că în opinia participanţilor la prima ediţie a Simpozionului „Modalităţi de abordare a educaţiei religioase în învăţământul preşcolar", religia trebuie să fie prezentă în sala de clasă, fie că este vorba de o grădiniţă sau de o şcoală.

Iniţiatorii şi coordonatorii proiectului au fost Emilia Şoriţeu, inspector de specialitate la ISJ Arad, Tatiana Ifju, director grădiniţa PP1 (locul desfăşurării simpozionului), Marioara Dehelean, director PP „Curcubeul", Isabela Moş (PP Curcubeul) şi Mirela Moş (PP nr.12). Au susţinut demersul, în calitate de parteneri, Universitatea „Aurel Vlaicu" din Arad, ISJ Arad şi Casa Corpului Didactic.

Dezbateri pe secţiuni

Cele două secţiuni ale simpozionului au cuprins cele două aspecte ale activităţii didactice: teorie şi practică. Dacă una dintre secţiuni a fost destinată teoriei prin formularea modalităţilor de abordare a educaţiei religioase în învăţământul preşcolar, a doua secţiune a fost dedicată experienţelor didactice de succes prin exemplificări cu scenete, poveşti şi poezii creaţii proprii. Totul pentru ca religia şi adevărurile fundamentale ale credinţei să ajungă la cei mici pe înţelesul lor. **JA-M.A.**

La simpozion FOTO:FAN

În sala „Artă şi Multimedia" FOTO: JA

„Partituri în expoziţie" la bibliotecă

ARAD. Sub genericul deja consacrat „Partituri în expoziţie", sala „Artă şi Multimedia" expune ritmic şi constant, pe holul de la etajul I al Bibliotecii Judeţene „A.D. Xenopol", documente din fondul muzical al secţiei, cu ocazia aniversărilor şi comemorărilor reperelor majore din istoria universală a muzicii.

Temele expoziţiilor din prima parte a acestui an se axează pe marile epoci creatoare, de la Renaştere la Romantismul muzical. Prima dintre ele poate fi vizionată până la jumătatea lunii februarie şi are ca temă perioada Renaşterii în muzică. Sunt expuse cărţi şi albume, unele cu reproduceri din imageria de epocă şi înregistrări muzicale ale unor lucrări celebre vocale, instrumentale sau vocal-instrumentale în interpretări prestigioase, în format CD sau DVD.

Această expoziţie, ca şi celelalte de altfel, vine în întâmpinarea cititorilor bibliotecii ca o pledoarie în favoarea lecturii, audiţiei şi vizionării unor documente care redau o epocă mai mult decât interesantă din istoria muzicii. **JA-M.L.**

Reprezentaţi în CER

ARAD. Primarul Gheorghe Falcă are un nou mandat în adunarea reprezentanţilor regiunilor din UE , informează reprezentanţii Primăriei Arad. Prima sesiune plenară din noul mandat al Comitetului European al Regiunilor va avea loc în 11-12 februarie la Bruxelles, ocazie cu care vor fi aleşi preşedintele şi prim-vicepreşedintele adunării.

Comitetului European al Regiunilor (CoR) este adunarea politică a autorităţilor locale şi regionale din UE, formată din 350 de aleşi de la nivel local şi regional.

România este reprezentată de din 15 membri titulari şi 15 supleanţi care îşi vor începe mandatul de cinci ani luna viitoare. CoR există din 1994, ca urmare a semnării Tratatului de la Maastricht, şi a fost înfiinţat pentru ca administraţiile locale şi regionale să poată fi reprezentate la nivelul Uniunii Europene. **JA-S.B.**

Programe TV Vineri, 30 ianuarie

TVR 1

07.00 Telejurnal matinal
08.00 Telejurnal matinal
09.00 Starea naţiei.(R)
09.40 Discover România
09.45 Ronald Reagan – Un parcurs american
10.50 Teleshopping
11.30 Nimic prea bun pentru un cowboy
12.20 Discover România
12.30 Lumea şi noi
13.00 Oameni cu minte
13.30 M.A.I. Aproape de tine
14.00 Telejurnal
14.55 Clubul celor care muncesc în România
15.00 Teleshopping
15.30 Oameni ca noi
16.00 Patinaj artistic. Campionatele Europene de la Stockholm
18.00 Maşini, teste şi verdicte. (redifuzare)
18.30 Discover România
18.35 Clubul celor care muncesc în România
18.45 Nimic prea bun pentru un cowboy
19.40 Sport
19.59 Telejurnal Meteo

20.55 Clubul celor care muncesc în România Petrom. Producător Moise Guran
21.00 Charlot vagabond. SUA, 1915. Regia Charles Chaplin
21.30 Patinaj artistic. Campionatele Europene de la Stockholm
23.45 Suflete de vânzare. SUA, 1993Regia Fraser Clarke Heston.
Cu: Max von Sydow
01.45 Telejurnal. (R)
02.35 Sport. (R)
02.55 Charlot vagabond. - SUA, 1915
03.15 De vânzare – SUA, 1993. Regia Fraser Clarke Heston
05.11 Zestrea românilor. (redifuzare) Redactor Ioana Circei. Producator Carmen Stoica
05.36 Medici de gardă. (R)
06.55 Imnul României

PRO TV

07:00 Ştirile PROTV. Ce se întâmplă, doctore?
10:00 La Maruta. (r)
11:30 Trandafirul negru. (reluare)
12:30 Dădaca. ep. 15, an 6
13:00 Stirile PROTV
14:00 Trandafirul negru. ep. 95
15:00 Puterea destinului. Pe lângă intrigă, conflicte, lupta pentru adevăr şi o impresionantă poveste de dragoste, serialul aduce în prim plan tradiţiile turceşti, dar şi lumea modernă pusă faţă în faţă cu tradiţiile prin prisma personajului principal, o frumoasă tânără de 18 ani. Schimbările din viaţa tinerei vor aduce răsturnări incredibile de situaţie, aceasta acceptând să facă eforturi neimaginate pentru a-şi ajuta familia.
17:00 Ştirile PROTV
17:30 La Maruta
19:00 Ştirile PROTV

20:30 Echipa de soc. Actiune, SUA, 2010
Regia: Joe Carnahan
Cu: Liam Neeson
Filmul urmăreşte isprăvile îndrăzneţe ale unei echipe pitoreşti de foşti soldaţi din Forţele Speciale, cărora li se întinde o cursă pentru o crimă nesăvârşită de ei. Devenind „proscrişi", se folosesc de aptitudinile lor unice pentru a încerca să-şi spele numele şi să găsească adevăratul vinovat.
22:30 Ucigaşi de schimb . acţiune, SUA, 1998
Regia: Antoine Fuqua
Cu: Yun Fat Chow, Mira Sorvino, Michael Rooker
00:15 Echipa de soc. (r)
02:15 Ucigasi de schimb. (r)
04:00 Dupa 20 de ani. (r)
05:00 Ce se intampla, doctore? (r)
05:30 Dadaca. (r)

ANTENA 1

06.00 Observator
08.00 Neatza cu Razvan si Dani. Dani şi Răzvan şi-au reunit forţele pentru a aduce în casele oamenilor, în fiecare dimineaţă, buna dispoziţie atât de necesară pentru a avea o zi bună.
10.50 In gura presei
11.40 Teleshopping
12.00 Mireasă pentru fiul meu. Formatul de succes internaţional „May I call you mom?" vine în România cu „Mireasă pentru fiul meu". Cel mai aşteptat show matrimonial din România aduce din nou în centrul atenţiei poveşti de dragoste, întâmplări spectaculoase, reguli dure, confruntări acide, emoţii, suspans şi multe provocări.
13.00 Observator
14.00 Mireasă pentru fiul meu
16.00 Observator
17.00 Acces direct
19.00 Observator

20.00 Observator special. cu Octavia Geamanu
20.30 Piratii din Caraibe: La capatul lumii. aventuri, SUA 2007
Sunt vremuri sumbre, iar Epoca Pirateriei se apropie de sfârşit. Lordul Cutler Beckett de la Compania Indiilor de Est a dobândit controlul asupra înfricoşătorului vas-fantomă, „Olandezul Zburător", şi a căpitanului său malefic şi războinic, Davy Jones. „Olandezul" colindă acum mările, distrugând fără milă corăbiile piraţilor, sub comanda Amiralului Norrington.
00.00 Burlacul (r)
02.30 Prinţul Valiant. aventuri, SUA
Cu: Katherine Heigl, Ron Perlman
03.45 Acces direct. (r)

HBO

06:00 Austenland. Comedie, Marea Britanie, 2013.
Cu: Keri Russell, Jj Feild
07:40 Lucas, spaima furnicilor. Animaţie, SUA, 2006
09:10 Molly Maxwell. Dramă, Canada, 2013. Cu: Lola Tash, Charlie Carrick, Krista Bridges, Rob Stewart, Richard Clarkin
10:45 Baschetbalistele de vârsta a doua. Comedie, SUA, 2013. Cu: Brooke Shields,
12:25 Oameni mari şi fără minte 2. Comedie, SUA, 2013. Cu: Adam Sandler, Kevin James
14:05 Fata cu nouă peruci. Dramă, Germania, 2013.
Regia: Marc Rothemund.
Cu: Lisa Tomaschewsky, Karoline Teska
16:00 Maria Antoaneta. Dramă, SUA, 2006. Regia: Sofia Coppola.
18:00 Filme şi vedete
18:30 Austenland. Comedie, Marea Britanie, 2013.
Regia: Jerusha Hess.

20:10 Trenul de noapte spre Lisabona. Thriller, Germania, 2013. Regia: Bille August. Cu: Jeremy Irons, Mélanie Laurent, Jack Huston, Martina Gedeck, August Diehl
22:00 Haita - Ep. 5
23:00 Umbre - Ep. 6
23:50 Pe sub piele. SF, Marea Britanie, 2013. Regia: Jonathan Glazer.
Cu: Scarlett Johansson, Paul Brannigan, Jeremy McWilliams
01:40 Machete: Ucigaş meseriaş. Acţiune, SUA, 2013. Regia: Robert Rodriguez. Cu: Danny Trejo, Michelle Rodriguez, Sofía Vergara, Amber Heard, Mel Gibson
03:25 Captivi de Crăciun. Scurtmetraj, România, 2010. Regia: Iulia Rugina. Cu: Mădălina Ghiţescu

TVR 2

09.00 Trubadurul din Azerbaidjan 10.00 Ieri Azi Mâine 10.50 Cartea cea de toate zilele11.10 Arte, carte şi capricii12.00 Memorial '90 Primul an de libertate 13.00 Interviurile Festivalului George Enescu, 2013 13.50 Cartea cea de toate zilele14.00 Jurnal de front 15.00 Telejurnal 16.00 Ieri Azi Mâine 16.50 5 minute de istorie 17.00 Hoaţa 18.00 Telejurnal 19.00 Laponia Marele ambuteiaj 20.00 Jindabyne 22.00 Ora de ştiri 23.10 11:14 00.40 Poveşti arzătoare 02.35 Interviurile Festivalului George Enescu, 2013 03.25 5 minute de istorie

AXN

07.00 Poliţişti fără frontiere 08.00 Mesaje de dincolo 08.55 Calea Misterelor 09.50 Justiţie militară 10.45 Poliţişti fără frontiere 11.45 Mesaje de dincolo 12.40 Conan aventurierul 13.35 Legenda căutătorului 14.30 Numb3rs 15.25 Justiţie militară 16.20 Calea Misterelor 17.15 Conan aventurierul 18.15 Legenda căutătorului 19.10 Poliţişti fără frontiere 20.10 Numb3rs 21.05 Minţi criminale 22.00 O ultimă dorinţă 23.50 Numb3rs 00.50 Minţi criminale 01.50 O ultimă dorinţă 03.25 Finaluri fericite

ANTENA 3

6.00 Ştirile dimineţii 10.00 Previziunile zilei cu Sabina Iosub 11.00 Se întâmplă în România cu Maria Coman 12.00 Ştiri 13.00 Se întâmplă în România cu Maria Coman 14.00 Ştiri 15.00 Esenţial cu Alina Petrescu 16.00 Esenţial 17.00 - 100 de minute cu Alessandra Stoicescu 18.00 - 100 de minute cu Alessandra Stoicescu 18.45 La ordinea zilei cu Dana Grecu şi Radu Tudor 21.00 Subiectiv cu Răzvan Dumitrescu 23.00 In Premiera, redifuzare 00.00 Ştiri 01.00 Ştiri 1.10 La ordinea zilei, reluare 2.00 Ştiri

PRIMA TV

07.30 Mondenii 09.00 Râzi şi câştigi 09.30 Teleshopping 10.00 Legături de sânge 11.00 Teleshopping 11.30 Fii pe faţă 12.30 Codul magicienilor 13.00 Playtech 13.30 Teleshopping 14.00 Mondenii 14.30 Teleshopping 15.00 Cireaşa de pe tort 16.00 Trăsniţii – Sezon 23 16.30 Focus 17.00 Legături de sânge 18.00 Focus 19.00 Râzi şi câştigi 19.30 Cireaşa de pe tort 20.30 Masca de argint 22.30 Trăsniţii 00.30 Fii pe faţă 01.30 Capcan TV 03.00 Salvati iubirea 05.00 Playtech 05.30 Focus 06.00 Cireaşa de pe tort

CINEMAX

07:00 Ziua lui Martin 08.45 Călugărul 10.25 Mandela: Lungul drum spre libertate 12.50 Povestea lui Luke 14.25 Departe de paradis 16.10 Centurionii moderni 17.50 Călugărul Istoric 19.30 Lulu, ea însăşi 21.00 Doamna Sousatzka 23.00 Cartea morţilor 00.25 Jocuri intime Intimate, Marea Britanie, 1976 01.50 Tom la fermă Dramă, Canada, 2013 03.35 Părinţii şi sexul Comedie, Canada, 2013 05.20 Centurionii moderni Dramă, SUA, 1972. Regia: Richard Fleischer. Cu: George C. Scott

DIVA

06.00 Haven 07.00 Cu sânge rece 08.00 Surori şi rivale 10.00 Anatomia lui Grey 11.00 În mintea criminalului 12.00 Neveste disperate 13.00 Cu sânge rece 14.00 Formula iubirii 16.00 Ofiţeri începători 17.00 Anatomia lui Grey 18.00 În mintea criminalului 19.00 Neveste disperate 20.00 Ofiţeri începători 21.00 Jurnalul unei adolescente – Comedy 2004 23.00 Harry vrea să se însoare – Comedy, USA 2011 01.00 Jurnalele vampirilor 02.00 Neveste disperate 02.45 Anatomia lui Grey

ACASĂ

06:00 Terra nostra 07.00 Tanar si nelinistit 08.00 Clona 09.00 Teleshopping 09.15 Regina inimilor 10.30 Puterea destinului 12.00 Ingeri pazitori 13.30 Teleshopping 14.00 Complicea 15.00 Cununa de lacrimi, 16.00 Tanar si nelinistit 17.00 Clona 18.00 Regina inimilor 19.00 Puterea destinului 20.30 Ingeri pazitori 22.00 Complicea (AP) 23.00 Terra nostra (AP) 00.00 Clona (r) (AP) 01.00 Iubire ca in filme, (AP) 02.00 Doamne de poveste 03.00 Acasa in bucatarie 04.00 Iubire ca in filme (r) (AP) 05.00 Doamne de poveste (AP)

PRO CINEMA

08:00 La Maruta 09.30 La blo 11.00 La bloc 12.30 Cu totii au sarutat mireasa 14.30 Doamna judecator 16.30 Bruneta mea favorită 18.30 O zi perfecta 20.30 Suspect de crima Cu: Gene Hackman, Morgan Freeman, Thomas Jane, Monica Belluci, Jacqueline Duprey 22.45 Romanticii Cu: Katie Holmes, Josh Duhamel, Anna Paquin, Malin Akerman, Adam Brody La 10 ani de la terminarea facultatii, sapte prieteni se reunesc la nunta a doi dintre ei, Lila si Tom 02.30 Lumea PRO-CINEMA 03.00 Cine A.M.

EUFORIA

08.00 Retete ca la carte – Anna & Kristina's Grocery Bag 09.00 Rochia perfectan 10.00 Reteta dragostei 11.00 Răzbunare (r) 12.00 Amantele (r) 13.00 Hotul fermecător (serial, SUA, 2009) 14.00 Dr. House (r) 16.00 Mostenitorii (serial, Coreea, 2013) 17.30 Nu vreau sa ma insor (s) 19.00 Amantele (serial, SUA, 2013) 20.00 Film artistic 22.30 Film artistic 00.30 Hotul fermecator (r) 01.30 Mostenitorii (r) 02.45 Nu vreau sa ma insor (r) 04.00 Retete ca la carte – Anna & Kristina's Grocery Bag

ANTENA STARS

06:15 Star Magazine 08:10 Star news 09:00 STAR MATINAL (cu Rocsana Marcu si Razvan Botezatu) 12:00 STAR MAGAZINE 14:00 NECENZURAT (cu Adriana Bahmuteanu) 16:00 STAR MAGAZINE (cu Laura Micovschi) 17:00 Agentul Vip (reluare) 18:55 STAR NEWS (cu Andra Trandas) 19:45 RĂI DA' BUNI (cu Mihai Morar) 21:45 STAR NEWS (cu Andra Trandas) 22:00 AGENTUL VIP (cu Cristian Brancu) 00:15 STAR NEWS (cu Andra Trandas) 00:30 Răi da' buni (reluare) 02:30 Agentul Vip (reluare) 04:30 Necenzurat (reluare)

RTL KLUB

06.35 Top Shop 07.00 Desene animate 08.35 Ştiri 09.08 În fiecare dimineaţă! 13.45 Aventurier 14.15 Viaţă gustoasă 14.35 Reflector 14.55 Focus 15.20 Budapesta, zi şi noapte (rel.) 16.45 Furtuna (s) 17.50 Dr. Toth 19.00 Ştiri 19.50 Focus 20.20 Budapesta, zi şi noapte (s) 21.40 Între prieteni (s) 22.20 Fură si fugi 00.50 Motociclişti (s) 01.55 Reflector

REDACŢIA NU ŞI ASUMĂ RESPONSABILITATEA PENTRU EVENTUALELE SCHIMBĂRI

DIGI FILM

06.15 Un schimb avantajos Com., 1995 08.05 Noi doi şi Dupree Com., 2006 09.55 Traducătoarea Thriller, 2005 12.05 Poliţist meseriaş Com., 2007 14.05 E.T. Extraterestrul Familie, 1982 16.00 Regăsirea Dramă, 1999 17.50 Omul cu masca de fier Aventuri, 1998 20.00 Bărbaţi în negru 3 Acţiune, 2012 21.50 Tânără adultă Com., 2011. Regia: Jason Reitman 23.25 Vineri 13 Horror, 2009 01.00 Hannibal Thriller, 2001 03.15 Moarte instantanee Acţiune, 1995. 05.10 Crăciun cu Tucker Comedie, 2013.

Interviu JA. **deputatul PSD, Flavius Măduţa**

„E important ca arădenii să îşi apere oraşul”

O discuţie cu Flavius Măduţa despre noua sesiune parlamentară, ce sistem electoral al trebui ales în România, care e misiunea parlamentarilor, dar şi despre parc şi alte probleme locale.

JA. Domnule deputat Flavius Măduţa, începe o nouă sesiune parlamentară, care stă sub semnul unor tulburări în principalul partid de guvernământ, PSD, şi sub intenţia opoziţiei de a schimba guvernarea...

FLAVIUS MĂDUŢA. Nu sunt acestea prioritățile sesiunii parlamentare. Problemele din PSD sunt create artificial, persoanele și grupurile care contestă conducerea PSD nu au reprezentativitate. Nu vor fi parlamentari care vor adera la această grupare, pentru că sunt acolo persoane lipsite de credibilitate și de argumente logice. În ceea ce privește opoziția, de fiecare dată are ca obiectiv schimbarea puterii și preluarea guvernării. Cred, însă, că acum România are nevoie de stabilitate și de continuitate, nu de certuri, scandaluri și instabilitate politică. Venim după un lung ciclu electoral, 2012 - 2014, este momentul ca fiecare să își facă treaba la locul său. Sigur că activitatea Guvernului

> Cred că este esenţial ca fiecare om care deţine o funcţie, bazată pe votul cetăţeanului, să îşi respecte atribuţiile

Ponta poate fi îmbunătățită, suntem departe de a spune că românii au ajuns la un nivel de trai acceptabil, dar spre deosebire de guvernările trecute, care au tăiat salarii și pensii fără să aibă soluții pentru oprirea recesiunii economice, rezultatele sunt mult mai bune. Dacă guvernarea se schimbă în 2015, se va invoca din nou greaua moștenire a trecutului, se vor căuta din nou scuze. Anul viitor vor avea loc alegeri, este bine ca cetățenii să decidă la timpul potrivit cine va forma o majoritate parlamentară și cine va guverna.

JA. Se discută despre schimbarea sistemului electoral. Dumneavoastră ce sistem electoral susţineţi?

M.A. Personal, susțin sistemul reprezentării proporționale, votul pe listă. Nu întâmplător, este sistemul folosit și pentru alegerea parlamentarilor europeni. Nu trebuie să mai permitem să ajungă în Parlament oameni care nu au în spatele lor votul și încrederea cetățenilor. Prin acest sistem, votul cetățeanului este respectat și fiecare partid este corect reprezentat în legislativ. Dar mai important decât sistemul electoral, cred că este esențial ca fiecare om care deține o funcție, bazată pe votul cetățeanului, să își respecte atribuțiile. Eu am încercat să exercit atribuțiile funcției cu onestitate și bună credință. Am stat deoparte de jocurile de interese ale unor grupuri, am încercat să fac o altfel de politică, deși este foarte greu în România. Nu încerc să găsesc scuze sau să îmi creez o imagine publică dând vina pe alții. Când cetățenii vor înțelege bine atribuțiile fiecărei funcții, vor putea să îi elimine mai ușor pe mincinoși și demagogi din politică. Din păcate, sunt unii care încearcă mereu să mintă cetățenii, să îi trimită la parlamentari cu probleme pe care chiar ei ar trebui să le rezolve.

JA. Puteţi să daţi exemple?

F.M. Sigur. Au fost trimiși la biroul meu parlamentar cetățeni cărora li s-a spus că ar trebui să obțin în calitate de deputat bani pentru drumurile din municipiu, deși aceste investiții sunt clar atribuții ale administrației locale. Este treaba primarului și a Consiliului Local să asigure fonduri pentru reabilitarea drumurilor, nu a parlamentarilor, și ar trebui ca cetățenii să știe acest lucru. În campania electorală, când au fost aleși, nu le-au spus cetățenilor că vor asfalta drumurile dacă primesc bani de la Guvern sau parlamentari, au promis că își vor face treaba și trebuie să se țină de cuvânt. În cazul școlii „Mihai Eminescu”, deși nu am atribuții pentru a rezolva situația sediului, am avansat o soluție: administrația locală să cumpere clădirea în care funcționează școala. Primarul a preferat o soluție politicianistă, de a da vina pe parlamentari sau pe Guvern. Anii trec și din păcate elevii, părinții, profesorii sunt în aceeași situație, într-o școală care se degradează și în care nu se pot face investiții. În ceea ce privește Cetatea Aradului, am susținut recent o declarație politică în Camera Deputaților, în care am propus un nou protocol cu Ministerul Apărării, care să poată fi respectat. Am văzut că există intenția de a redacta un nou protocol, sper ca administrația locală să includă prevederi pe care să le poată respecta. Dacă erau îndeplinite la timp condițiile asumate de administrația locală, azi Cetatea era a Aradului. Ce vină au parlamentarii că Primăria nu și-a respectat obligațiile pe care singură și le-a asumat? În măsura în care unele proiecte ale administrației locale sunt bune și pot să le susțin, nu ezit să o fac. Un exemplu este legat de bazinul de polo din Arad. Este un proiect vechi al administrației locale care nu a primit finanțare nici de la guvernarea PDL, nici de la guvernarea PSD, până acum. Am avut anul trecut împreună cu colegul meu Dorel Căprar o discuție cu ministrul Liviu Dragnea și am pledat ca unul dintre cele 5 bazine de polo care vor fi construite să fie realizat la Arad. Domnul Dragnea mi-a spus că în 2015 vom obține acea finanțare și s-a ținut de cuvânt, chiar la începutul anului bazinul de polo a primit finanțare. Sper ca administrația locală să folosească banii corect și arădenii să beneficieze cât mai repede de acest bazin. În ceea ce privește pasajele, nu fug de responsabilitate. Am făcut demersurile necesare pentru asigurarea finanțării, la un pasaj se lucrează la celălalt nu, din cauza firmei care a câștigat licitația. Din păcate, așa se întâmplă în România - se deschid șantiere fără să existe finanțare, de dragul comisioanelor și al propagandei ieftine. Era mai bine dacă se realiza mai întâi un pasaj și când sunt bani cel de-al doilea, așa nu mai apăreau blocaje.

JA. Ce părere aveţi despre proiectul administraţiei locale, de a realiza o parcare în Parcul Eminescu?

F.M. Nu sunt de acord cu acest proiect. Mă bucur că societatea civilă a reacționat prompt și argumentat față de această intenție, care presupune evident desființarea parcului. Este important ca arădenii să își apere orașul. Îmi pare rău că nu am putut să particip la proteste, împreună cu familia mea, dar nu am dorit să se interpreteze că au fost organizate politic. Și așa s-a încercat discreditarea acțiunilor organizate de arădeni. În Consiliul Local Municipal, consilierii noștri s-au opus și se vor opune desființării Parcului Eminescu. Parcările sunt necesare, dar se pot realiza în alte zone.

JA-I.E.

Yazaki începe lucrările de extindere a unei noi sectii de producţie în Arad.

Arad, 21 ianuarie 2015, Yazaki Component Technology, filială a corporației japoneze cu același nume, a dat startul lucrărilor de extindere a unei noi sectii de injectare mase plastice pentru componente auto si conectori pentru marii producatori din industria automobilelor. Investiția se ridica la peste 2 milioane de euro si vor adauga o suprafataconstruita de aproximativ 4000 m² urmând a fi terminată și pusă în funcțiune în iulie 2015 si va duce la o crestere a locurilor de munca atat pentru personal direct productic cat si pentru specialisti cu profil tehnic. Investiția presupune achiziția de linii tehnologice de productie si echipamente tehnologice de ultimă generație.

Santierul viitoarei sectii Yazaki a fost inaugurat in 21 Ianuarie 2015 de reprezentantii conducerii Yazaki Europa & Japonia.
Grupul Yazaki, fondat in 1929 in Japonia este unul dintre cei mai mari furnizori de sisteme de distribuție electrică, de afișare și transmisie a datelor, precum și de alte diverse subansamble pentru industria automotive din lume.

În România, în ultimii 12 ani, Yazaki a deschis 4 unități de producție: Arad (2003), Ploiești (2003), Caracal (2011), Brăila (2015) și un centru de dezvoltare și design în Timișoara (2009). Mai mult de 255 000 de angajați lucrează în 462 de locații, din 44 de țări ale lumii și contribuie la succesul Corporației Yazaki.
În prezent, societatea Yazaki Component Technology, Arad deține o unitate de producție de componente electronice.

(873144)

SPECIALITĂȚI DE COFETĂRIE ITALIANĂ

Arad, b-dul Revoluției, colț cu str. Cloșca
Contact și rezervări: 0731 881 199, sze.arad@gmail.com

ACUM COMENZI ŞI PENTRU EVENIMENTE!

(750201)

JURNAL ARĂDEAN

Oameni obișnuiți cu pasiuni speciale

Arădeni deasupra Patagoniei

Aurel Sălășan și Alin Petru Stana au reușit să urce pe vârful Fitz Roy, devenind astfel primii români care au ajuns până acolo.

Au reușit să urce pe vârful Fitz Roy FOTO:JA

ARAD. Pe 22 ianuarie 2015, doi tineri arădeni au ajuns acolo unde niciun alt român nu a ajuns încă: pe vârful Fitz Roy - Patagonia. Ruta aleasă de tinerii alpiniști a fost Franco-Argentina, care este cotată a fi ED (extrem de dificilă). În total, ascensiunea a durat 3 zile de cățărare și o zi retragerea în rapeluri pe verticale. O poveste pe care cu greu ți-o poți imagina. Și mai greu e însă de trăit povestea. „Am dormit 2 zile în perete fără saci de dormit și izolir. A fost o experiență unică și plină de adrenalină. Sub noi aveam la un moment dat 1000 metri verticală și pasaje foarte dificile de escaladă numai pe asigurări mobile", a reușit să ne povestească pe scurt istoria unei ascensiuni de poveste, de la mii de metri altitudine, din Patagonia, Aurel Sălășan.

Fitz Roy e considerat unul din cei mai dificili munți ai lumii și pe bună dreptate, ne spun alpiniștii arădeni, pentru că atunci „când îl vezi de la Laguna de Los Tres te intimidează. O piramidă interminabilă!". E vorba, în plus, dincolo de intimidarea pe care ți-o transmite muntele, de un record pentru cei doi tineri alpiniști arădeni: au urcat acolo unde niciun român nu a mai urcat și au văzut Patagonia de sus de tot.

În octombrie 2014, pe când Fitz Roy era doar un vis, ziarul nostru și www.aradon.ro scria de cei 3.404 metri înălțime adică de visul a doi tineri alpiniști arădeni (Fitz Roy - Supercanaleta, 3.404 metri, Patagonia, și parcurgerea a peste 10.000 km în America de Sud). Iar visul lui Aurel Sălășan și al lui Alin Petru Stana, economiști, dar înainte de toate alpiniști utilitari și nu numai, a devenit realitate la mijlocul lui ianuarie 2015.

Povestea a început cam așa: la începutul lui decembrie 2014, cei doi urmau să plece spre Budapesta, apoi Paris - Buenos Aires - El Calafate. Trebuiau să urce acel vârf infernal și să-l coboare. Au făcut-o dar nu se vor întoarce acasă pentru a-și savura reușita acum, ci după ce vor mai străbate America de Sud și își vor mai testa limitele, adică undeva prin iunie 2015.

Povestea

Povestea vârfului a fost postată de Aurel Sălășan pe pagina sa de facebook, unde scrie: „După 10 zile de așteptat vremea bună, în sfârșit prindem o fereastră de vreme perfectă, însă cu multă zăpadă. Hotărâm într-un final să renunțăm la ruta Supercanaleta în favoarea rutei Franco Argentina, care, deși mai puțin dificilă, prezenta risc mare de avalanșe (așa a și fost... din auzite, am înțeles că au fost 2 avalanșe enorme în culoar). Pornim dimineața în 19 ianuarie, încărcați de echipament și cele necesare pentru mai multe nopți de bivuac. Ajungem în Pasul Superior unde este tabăra alpiniștilor ce abordează diferite trasee din masivul Fitz Roy. Întâlnim surprinzător mai multe echipe, unele cu cortul, altele la bivuac, dornice să intre în diferite trasee. Plecăm dimineața la 6... ultimii din tabără. Observăm în fața noastră mai multe echipe care se îndreaptă spre Brecha Italiana și mai exact spre Franco Argentina. Într-un fel ne bucurăm că nu suntem singuri pe traseu și mai curăță și ei zăpada... în alt fel nu ne bucurăm de încă 5 echipe în fața noastră că ne dăm seama că o să stăm să așteptăm după ei. Dăm tare pe traverse de 50-60 gr și pasajele de M5 pe ultimele lungimi până la Brecha (pot să zic ca e un alt traseu de cățărat până acolo) și îi ajungem pe toți din urmă. Într-un final ne trezim doar eu și Alin la Silla, la baza traseului, celelalte echipe întorcându-se toate pe motiv că se udă stânca când o să bată soarele pe ea și nu e de cățărat. Așa a fost... dar nu imposibil. Am intrat în prima lungime (6b) cu Alin în frunte și încet, încet am avansat primele 5 lungimi până la locul de bivuac unde am hotărât să înnoptăm. O noapte fără vânt, fără saci de dormit și izolir, fără somn prea profund. Ne dezmeticim dimineața cu un răsărit de vis și pornim cu echipamentul greu și spantik-ul pe ham. Ni se par foarte grele pasajele dar asta din cauza greutății. Este loc pentru mobile așa că nu ne facem griji... chiar merg de minune! Ajungem seara deshidratați în al 2-lea loc de bivuac care pare a fi mai lat și mai confortabil. Sub noi avem deja 1000 m gol până pe ghețar... vedere ca din avion! Următoarea dimineață ne trezim tot pe un răsărit superb și cu doi băieți super tari din Germania ce au venit ultralight și au zis că dacă nu se încadrează într-o zi nu e problemă, că rapelează înapoi. Au apreciat mult faptul ca am intrat pe așa zăpadă și faptul că dormim în perete. Am reușit, fiind singurele echipe din aceasta lungă fereastră, să finalizăm această rută. Am ajuns pe vârf în 22 ianuarie, ora 16.00, ultimele lungimi cu gheață albastră, sticloasă, ce nu ține când înfigi pioletul. Am avut doar un șurub de gheață... ne-a ajutat acolo unde trebuia emoticon grin. A urmat o noapte lungă de rapeluri, până dimineața; deshidratați complet că am rămas fără butelie. Am ajuns zombie la Pasul Superior apoi am dat la vale spre Chalten unde ne refacem...

Aceasta este povestea primei ascensiuni românești și, mai ales, arădene pe Fitz Roy.

ADRIANA BARBU
adriana.barbu@russmedia.ro

OPINII

Diana Duțu

Vaca este fericită. Dar copilul meu?

„Vai, cât de fericită este vaca! Taurul, soțul ei, a părăsit-o, în sfârșit. Dacă îi spuneai nu sau da, el vedea roșu în fața ochilor și se supăra. Pentru o vacă liniștită, este plicticos să te certi toată ziua. Acum, este împăcată.

- Muuu, ce bine e!

Instalată în liniște la staulul ei, vaca mestecă și visează, cu ochii cei mari ațintiți în gol. Berbecul behăie, scroafa grohăie, capra a înnebunit, dar nimic nu o neliniștește, nimeni nu o deranjează. Ea rumegă încet. Ce frumoasă e viața!"

Textul de mai sus are titlul „Vaca este fericită" și face parte dintr-o carte cu povești. O carte pe care părinții au cumpărat-o de la librărie cu scopul de a le citi copiilor din ea. Cu pretenția că poveștile au un mesaj, că pruncii învață ceva din istorioarele redate în carte. Când colo, ce să vezi? O poveste cu o vacă nenorocită părăsită - „în sfârșit"! - de un taur supărăcios. O poveste care, probabil, ar trebui să-i pregătească pe copii pentru momentul când părinții lor vor divorța, să-i facă să se simtă ușurați când „în sfârșit" se va întâmpla asta. Sau nu?

> Elevii sunt bombardați de informație, fie ea utilă sau inutilă

Precum această poveste servită copiilor de grădiniță, urmează destul de multe altele și la vârsta școlară. Odată devenit elev, copilul e asaltat de informație. Pe lângă cea oferită de animații și seriale adeseori imbecile, la care copilul se „relaxează" în timpul liber, informația de bază vine de la școală. Numai că nici școala de azi nu mai e ce a fost odată! Programa e supraîncărcată, manualele par a fi doar niște cărți scrise de amatori într-ale pedagogiei, iar mulți dintre profesori nu reușesc să se impună în fața elevilor.

În ultimii ani, școala și-a cam pierdut din valențele ei educative, rolul școlii în dezvoltarea copiilor reducându-se la cel informativ. La ore, elevii sunt bombardați de informație, fie ea utilă sau inutilă. În clasa a șaptea, de exemplu, ei învață că istmul e formațiunea ce face legătura între cei doi lobi din care este formată tiroida. Sau că atlas și axis sunt primele două vertebre din cele șapte care alcătuiesc regiunea cervicală a coloanei vertebrale. Sau că otolitele sunt niște cristale de carbonat de calciu care se găsesc în dreptul celulelor vestibulare. Aș mai putea da câteva exemple la fel de... importante, dar mi-e teamă că aș provoca suprasolicitarea suprarenalelor...

Așa că mai bine mă întorc la „Vaca este fericită". Parafrazând ultimul fragment din fabuloasa poveste, închei: „Instalat în liniște în fotoliul său, ministrul Educației - de ieri și de azi - mestecă și visează, cu ochii cei mari ațintiți în gol. Sindicatele «behăie», dascălii «grohăie», elevii au înnebunit, dar nimic nu îl neliniștește, nimeni nu îl deranjează. El rumegă încet. Ce frumoasă e viața de ministru!"

Dar viața copilului meu?

diana.dutu@russmedia.ro

Și-au pârât preoții la Patriarhul Daniel

Credincioșii din Lipova au lansat o petiție on line către P.F. Daniel, Patriarhul Bisericii Ortodoxe Române. Acuzațiile îi includ și pe mai marii Arhiepiscopiei Aradului.

Nemulțumiri între Cele Sfinte FOTO: JA

LIPOVA. S-au săturat de ceea ce se întâmplă în biserica din oraș, s-au săturat de lipsa de reacție a înalților prelați de la Arhiepiscopia Aradului numiți „protectori eclesiastici" și au făcut publică revolta lor pe internet, pe deja cunoscutul site: petitieonline. Acuzațiile sunt îndreptate împotriva noului protopop al Lipovei, preotul Terentuț-Ioan Jidoi, și împotriva preotului Ioan Rus, noul paroh al parohiei Lipova. Nu sunt scutiți de atacuri nici mai marii preoți de la Arhiepiscopie, chiar IPS Timotei fiind acuzat de neputință „în fața tinerilor care-l înconjoară, puși în funcții de ierarhul arădean pe criterii nestatutare, mai degrabă pe baza nepotismelor și a dorințelor ascunse", susțin semnatarii scrisorii, cei care se declară societatea culturală lipovană.

Acuze de incompatibilitate, de numiri ilegale pe posturi, de desființări pe căi suspecte a unor parohii, toate sunt făcute publice și se cere intervenția Patriarhului Daniel pentru a aduce liniștea și pacea în parohia de la Lipova.

Toate detaliile legate de aceste acuzații se pot citi în petiția lansată de lipovani, postată și pe site-ul www.aradon.ro , petiție care a strâns până aseară 47 de semnături, de la crearea ei în 25 ianuarie 2015.

Subiectul dezbaterii

Autorii petiției fac referire la momentul numirii în funcție a „nou numitului protopop al Lipovei, preotul Terentuț - Ioan Jidoi de la parohia Radna, și la preotul Ioan Rus, numit nou paroh al reîntregitei parohii Lipova", numiri care au declanșat revolta credincioșilor. Acuzele face referire și la înalții prelați de la Arhiepiscopia Aradului care spun inițiatorii petiției au închis ochii la aceste probleme. „Și toate acestea, cu concursul unor protectori eclesiastici din Arhiepiscopia Aradului, la care IPS Sa Timotei, acceptă situația, arătându-se un neputincios în fața tinerilor care-l înconjoară, puși în funcții de ierarhul arădean pe criterii nestatutare, mai degrabă pe baza nepotismelor și a dorințelor ascunse", se spune în petiție. **JA-M.A.**

Apel către Patriarh

„Facem apel la Prea Fericirea Voastră de a cerceta aceste afirmații ale oamenilor de cultură și ale simplilor credincioși din Orașul Lipova, și rugăm respectuos rezolvarea problemelor în favoarea credincioșilor, care doresc pace și liniște în Biserica din Lipova".

Gala voluntarilor lipovani

LIPOVA. De curând s-a desfășurat în al doilea oraș al județului Arad o frumoasă manifestare în cadrul căreia Centrul de Voluntariat aflat sub tutela AMC Betleem și-a prezentat activitatea din anul 2014 și și-a premiat cei mai harnici și sufletiști voluntari. Coordonatoarea CVL, d-na Monica Șchiopu Urs, ne-a declarat: „În anul care a trecut am avut o activitate intensă, pe multiple planuri: 4 concerte caritabile, multe acțiuni de ajutorare cu bunuri a persoanelor cu nevoi, ajutor în gospodărie acordat persoanelor singure și în vârstă, ecologizare în oraș, colectare de fonduri pentru copii bolnavi, ș.a. Mulțumim pe această cale Primăriei și CL Lipova, conducerii DGASPC Arad și compartimentelor din Lipova și Cuvejdia, fundațiilor, asociațiilor, instituțiilor și persoanelor fizice sau juridice partenere în diferite proiecte, cadrelor didactice și elevilor celor două licee lipovane, Poliției și Jandarmeriei Lipova și tuturor celor care ne-au ajutat în activitatea noastră".

În cadrul aceluiași eveniment, instructorul Marius Lucan de la secția de șah a CS Șoimii Lipova i-a premiat pe cei mai buni șahiști ai clubului, iar prof. Camelia Iordache pe cei mai merituoși elevi care activează la Clubul Copiilor Lipova. **JA-D.O.**

Premii pentru voluntari FOTO: D.O.

UNDE MERGEM în Arad

CINEMA

CINEMA CITY ATRIUM

- Al şaptelea fiu -3D, orele 17:00, 21:30
- Cei 6 super eroi -3D, orele 13:20, 15:30, 17:50
- De neînvins, orele 18:10, 21:00
- Hacker, ora 20:40
- Joc periculos -2D, orele 14:00, 16:00
- Lunetistul american, orele 14:30, 17:10, 19:50, 22:30
- Mortdecai, orele 14:20, 16:40, 19:00, 21:40
- Paddington, ora 13:00
- Pene galbene -3D, orele 13:30, 15:30, 17:30
- Pinguinii din Madagascar -3D, ora 15:00
- Promisiunea, ora 19:10
- Taken, orele 19:30, 21:50
- The Imitation Game: Jocul codurilor, orele 13:30, 15:50, 18:20, 20:00, 22:20

CINEMA CITY GALLERIA

- Annie, ora 15:10
- Hobbitul: Bătălia celor cinci oştiri -3D,ora 21:30
- Al şaptelea fiu -3D, orele 20:20, 22:40
- Asterix: Domeniul zeilor -3D, ora 13:10
- Cei 6 super eroi, subtitrat, ora 20:15
- Cei 6 super eroi -3D, dublat, orele 13:20, 15:40, 18:00
- Hacker, orele 17:40, 20:40
- Lunetistul american, orele 13:40, 16:20, 19:00, 21:40
- Mai tăntălău, mai gogoman, ora 22:30
- Mortdecai, orele 15:00, 17:20, 19:40, 21:10
- Nuntaşi de închiriat, orele 15:00, 17:10, 19:20, 21:50
- Pene galbene -3D, orele 14:10, 16:10, 18:10
- Pinguinii din Madagascar -3D, ora 14:20
- Taken, orele 16:30, 18:50
- The Imitation Game: Jocul codurilor, orele 14:30, 16:50, 19:10, 22:00

TEATRE

TEATRUL CLASIC „IOAN SLAVICI"

- **„Perplex"** de Marius Von Mayenburg. Regia: Theodor Cristian Popescu; Scenografia şi costume: Mihai Călin Păcurar (vineri, 30 ianuarie, ora 19 , sala mare)
- **„Revizorul"** de N.V. Gogol. Regia: Laurian Oniga; Decor: Doru Păcurar;Costume: Cătălina Chirilă (sâmbătă, 31 ianuarie, ora 19, sala mare)
- **„Reunificarea celor două Corei"** de Joel Pommerat. Regia: Radu Alexandru Nica; Scenografia: Ioana Popescu (duminică, 1 februarie, ora 16, sala Studio)
- **„Dush (i) cu preshu"** - Comedie muzicală după „Preşul" de Ion Băieşu. Regia: Nicolae-Mihai Brânzeu; Decor: Onisim Colta; Costume: Indre Colta (duminică, 1 februarie, ora 19, sala mare)

TEATRUL DE MARIONETE

- **Sperietoarea de păsări".** Regia: Adela Moldovan; Scenografia: Marian Sandu; Distribuţia: Adina Doba, Carmen Mărginean (duminică, 1 februarie, ora 11.00)

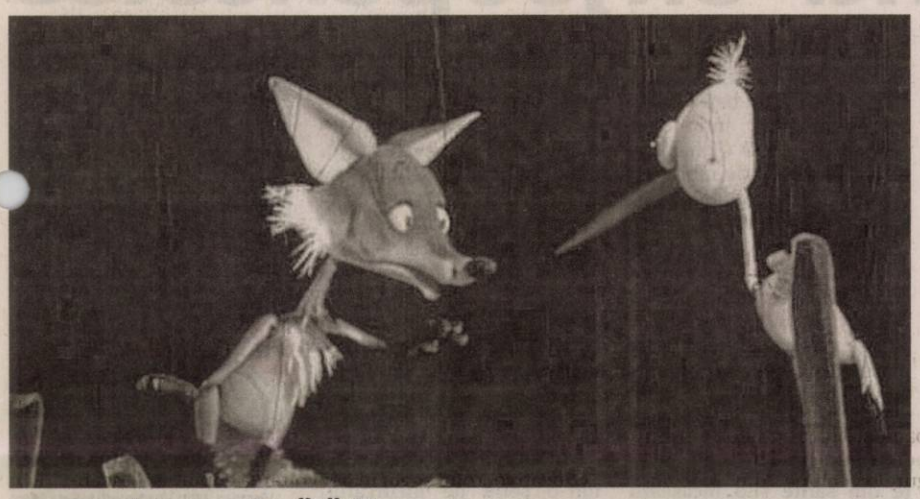

„Sperietoarea de păsări"

Trupa de Marionete a Teatrului Clasic „Ioan Slavici" vă propune pentru duminică, 1 februarie, ora 11, o poveste frumoasă, plină de emoţie, despre speranţă, aşteptare şi despre unul dintre cele mai frumoase lucruri din lume: prietenia. Este vorba despre spectacolul „Sperietoarea de păsări", în regia Adelei Moldovan, cu Carmen Mărginean şi Adina Doba. FOTO: FAN

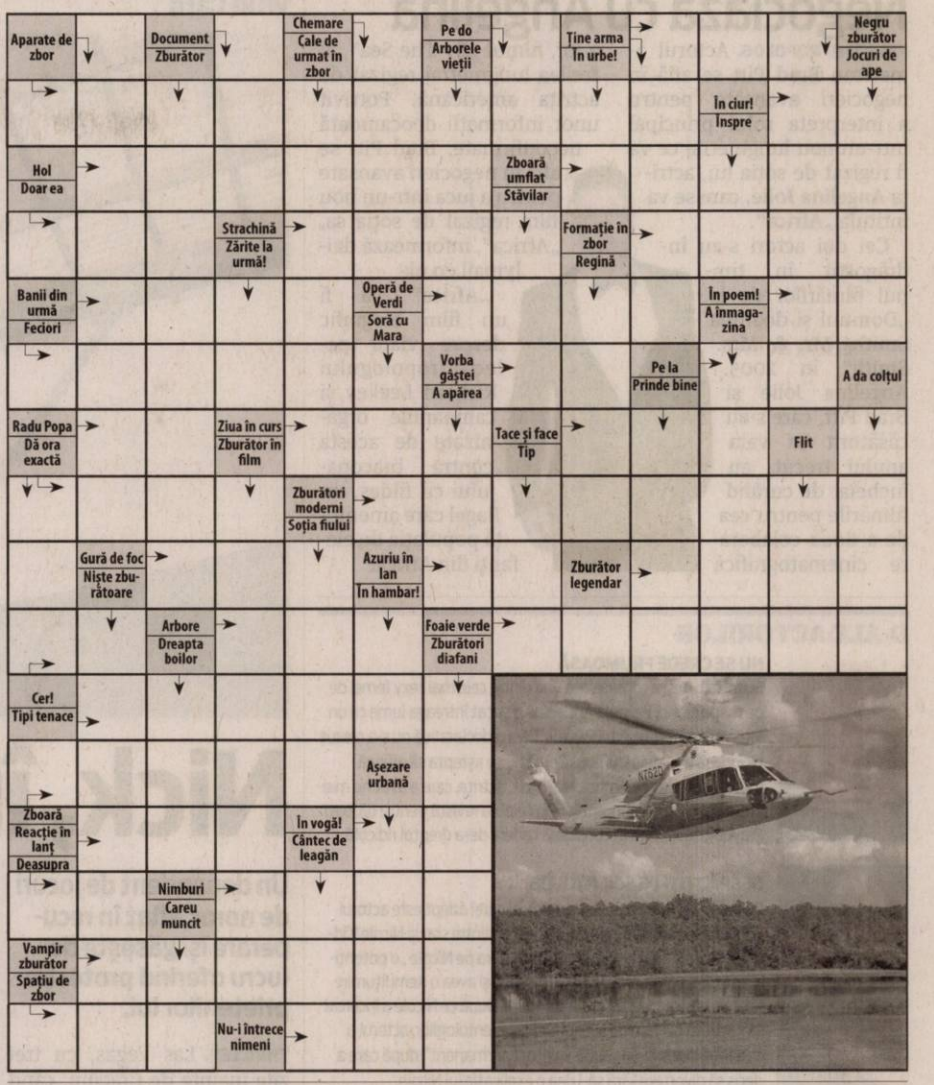

EXPOZIŢII

- **GALERIILE DE ARTĂ „DELTA":**
- **Dumitru Şerban - „Sculptura Monumentală în cetate"** şi **„LAND-ART - Forme şi structuri ambientale"** (9-17)
- **SALA CLIO** (str. Horea, nr. 8):
- **Expoziţie de pictură Siska Szabo Hajnalka** (9-17)
- **COMPLEXUL MUZEAL ARAD** (Palatul Cultural, Piaţa G. Enescu 1):
- **„Arheologia arădeană de-a lungul vremii";** - **„Reptile vii"** (intrarea dinspre Parcul copiilor); - **„Un duel vizual"**, expoziţia artiştilor fotografi Dan N. Buruleanu şi Lucian Ionică din Timişoara (Sala Ştiinţele Naturii 2) (orele 9-17)

SOLUŢIA INTEGRAMEI DIN NUMĂRUL PRECEDENT

A ■ FAT ■ N ■ R ■ M ■ ELFI ■ ABECEDAR ■ BAIETASI ■ IRA ■ DA ■ CLASA ■ GNOM ■ CEAI ■ MRENE ■ E ■ VAD ■ NG ■ AV ■ UC ■ ZUL ■ RATAT ■ RT ■ MACINATA ■ AGER ■ PALIDA ■ PRESA ■ PATITI ■ PIGMEI ■ DOP ■ NA ■ CARUTAS ■ A ■ ITARI ■ LA ■ AN ■ S ■ MUNCIT ■ NAN ■ IZA

AZI LA CINEMA CITY
ATRIUM

„American Sniper", o poveste cutremurătoare FOTO: FAN

„LUNETISTUL AMERICAN"

Chris este trimis în Irak cu unica misiune de a-şi proteja camarazii pe câmpul de luptă. Acurateţea ţintei sale a salvat multe vieţi, motiv pentru care colegii de arme l-au supranumit „Legenda". Însă povestea lui a ajuns dincolo de liniile inamicilor, care au pus preţ pe capul său şi l-au transformat în ţintă răvnită pentru insurgenţi.

AZI LA CINEMA CITY
GALLERIA

Un film regizat de Don Hall şi Chris Williams FOTO: FAN

„CEI 6 SUPER EROI"

Ştiinţa roboţilor nu are niciun secret pentru micul geniu Hiro Hamada, prin urmare nimeni nu este mai potrivit ca el să dezlege ţiţele unui complot criminal ce ameninţă cu distrugerea dinamicului şi tehnicizatului oraş San Fransokyo. Cu ajutorul unuia dintre companionii săi, un robot pe nume Baymax, Hiro se alătură unei echipe de luptători pentru dreptate.

VĂ INVITĂM LA...

Două spectacole într-o singură zi

Teatrul Clasic „I. Slavici" prezintă, duminică, „Reunificarea celor două Corei" şi „Dush (i) cu preshu".

Secvenţă din „Dush (i) cu preshu" FOTO: FAN

ARAD. În cadrul proiectului „Luna plină de teatru", duminică, 1 februarie, sunt programate două spectacole. Primul va avea loc, în matineu, de la ora 16, la sala Studio a Teatrului Clasic „Ioan Slavici". Este vorba despre „Reunificarea celor două Corei" de Joel Pommerat, în regia lui Radu Alexandru Nica şi scenografia realizată de Ioana Popescu. Piesa vorbeşte despre iubire, imposibilitatea de a sta lângă cineva în ciuda faptului că sentimentele pentru acea persoană sunt foarte puternice, despre relaţii, cupluri şi frustrări. Personajelor din acest spectacol le vor da viaţă actorii: Zoltan Lovas, Cecilia Donat, Carmen Vlaga, Dorina Darie Peter, Ioan Peter, Alina Danciu, Ovidiu Crişan şi Mariana Tofan.

Seara, de la ora 19, sunteţi aşteptaţi, în sala mare, la o comedie muzicală după „Preşul" de Ion Băieşu. Spectacolul pus în scenă de Nicolae-Mihai Brânzeu, într-un decor de Onisim Colta şi costume realizate de Indre Colta se numeşte „Dush (i) cu preshu". Dar, cine sunt Filofteia, Pamfil, Avocata, Gicu, Gica şi toţi ceilalţi? Iată-i: Călin Stanciu, Zoltan Lovas, Angela Petrean Varjasi, Roxana Sabău, Marian Parfeni, Carmen Butariu, Oltea Blaga, Cecilia Donat, Ştefan Statnic, Robert Pavicsits, Silvia Demian. **JA-V.F.**

FILME ÎN WEEKEND LA TV

SÂMBĂTĂ

- **Ted (DIGI FILM, ora 20.00);**
- **Acei oameni minunaţi şi maşinile lor zburătoare (FILM CAFE, ora 20.00);**
- **Ultimul joc (TVR 2, ora 20.10);**
- **Leul în deşert (PRO CINEMA, ora 20.30);**
- **Comoara naţională: Cartea secretelor (ANTENA 1, ora 20.30);**
- **Sindromul post-divorţ (HBO, ora 20.30);**
- **Şcoala de rock (PARAMOUNT, ora 20.50);**
- **Equilibrium (TV 1000, ora 21.00);**
- **The Lodger (AXN, ora 21.05);**
- **Angelica, marchiza îngerilor (TVR 1, oea 21.10);**
- **Weekend în familie (HBO COMEDY, ora 21.15);**
- **Splendoare americană (CINEMAX, ora 21.15)**

DUMINICĂ

- **Legenda călăreţului singuratic (DIGI FILM, ora 20.00);**
- **Uimitorul Om-Păianjen 2 (HBO, ora 20.00);**
- **Capcana suspiciunilor (EUFORIA, ora 20.00), Întoarcerea lui Vodă Lăpuşneanu (TVR 2, ora 20.10);**
- **Trei bărbaţi şi un îngeraş (NAŢIONAL, ora 20.15);**
- **Riddick: Bătălia începe (ANTENA 1, ora 20.30);**
- **În căutarea lui Forrester (PRO CINEMA, ora 20.30);**
- **Cei patru fantastici (PRO TV, ora 20.30);**
- **Cupa (PARAMOUNT, ora 20.35);**
- **O după-amiază minunată (CINEMAX, ora 21.00);**
- **The Karate Kid (AXN, ora 21.05);**
- **Atingerea dragostei (TVR 1, ora 21.10)**

CĂRŢI NOI ÎN LIBRĂRII

„REGINA DESCULŢĂ" DE ILDEFONSO FALCONES DE SIERRA

Povestea a două femei care, fără alte arme decât curajul şi demnitatea, luptă pentru libertatea lor şi a bărbaţilor pe care ele îi iubesc, în Spania secolului al XVIII-lea. Prin acest roman, Ildefonso Falcones ne propune o călătorie într-o epocă captivantă, dominată de prejudecăţi şi intoleranţă.

„UN BĂIAT PE LISTA LUI SCHINDLER" DE LEON LEYSON

Leon Leyson avea numai 10 ani când naziştii au invadat Polonia, iar familia lui a fost forţată să se mute într-un ghetou din Cracovia. Cu un noroc incredibil, perseverenţă şi curaj, Leyson reuşeşte să supravieţuiască sadismului naziştilor. În final, generozitatea şi iscusinţa unui bărbat german numit Oskar Schindler au fost cele care i-au salvat viaţa lui Leon, ca şi unor membri din familia lui, numele lor fiind adăugate pe lista muncitorilor evrei din fabrica acestuia - o listă ce a devenit faimoasă în toată lumea: Lista lui Schindler.

JURNAL ARĂDEAN

Negociază cu Angelina

PALEOANTROPOLOG. Actorul american Brad Pitt se află în negocieri avansate pentru a interpreta rolul principal într-un nou lungmetraj ce va fi regizat de soția lui, actrița Angelina Jolie, care se va intitula „Africa".

Cei doi actori s-au îndrăgostit în timpul filmărilor de la „Domnul și doamna Smith/ Mr. & Mrs. Smith" în 2005. Angelina Jolie și Brad Pitt, care s-au căsătorit în vara anului trecut, au încheiat de curând filmările pentru cea de-a doua colaborare cinematografică a lor, filmul „By The Sea", al treilea lungmetraj regizat de actrița americană. Potrivit unor informații deocamdată neconfirmate, Brad Pitt se află în negocieri avansate pentru a juca într-un nou film regizat de soția sa, „Africa", informează dailymail.co.uk.

„Africa" va fi un film biografic despre viața paleoantropologului Richard Leakey și campaniile organizate de acesta contra braconajului cu fildeș, un flagel care amenință populația de elefanți din Africa.

D-ALE ACTORILOR

NU SE CREDE FRUMOASĂ

Surpriză. Deși e considerată una dintre cele mai sexy femei de pe mapamond, Pamela Anderson a șocat întreaga lume cu un interviu acordat revistei Parade. Diva a declarat că nu s-a crezut niciodată o femeie frumoasă și că nu se aștepta să ajungă fotomodel sau sex simbol. Mai mult, actrița, care a avut nu mai puțin de 13 apariții incendiare în celebra revistă pentru bărbați Playboy, susține că își consideră cariera de-a dreptul ridicolă.

DESPĂRȚIȚI DE SCIENTOLOGI

Dezvăluiri. Biserica Scientologică, al cărei adept este actorul Tom Cruise, a stat în spatele divorțului dintre star și Nicole Kidman. Se pare că liderul sectei o considera pe Nicole „o potențială sursă de probleme" pentru Biserică și avea o nemulțumire față de faptul că tatăl ei era psiholog. După ce Nicole a încercat să-l scoată pe Tom de sub influența scientologilor, actorul a fost introdus într-un „audit spiritual permanent", după care a decis să divorțeze fără să-i dea o explicație lui Nicole.

VREA SĂ SE MĂRITE

Planuri. Sofia Vergara, în vârstă de 42 de ani, se va căsători cu Joe Manganiello, cel cu care s-a logodit în decembrie. „Încercăm să găsim timp, pentru că suntem cam ocupați, dar vom încerca s-o facem în toamnă, în vară va fi prea multă nebunie", a declarat Vergara. Pregătirile pentru ceremonie sunt în toi și vedetele vor să facă o nuntă mare cu mulți invitați. „(Lista, n.r.) este lungă. Am început cu «sunt doar 20 de oameni», iar acum sunt pagini și pagini de invitați", a mai spus actrița.

DIVORȚEAZĂ DUPĂ 15 ANI

Punct. Actorul Patrick Dempsey este din nou pe piața burlacilor. Starul din „Anatomia lui Grey" divorțează după 15 ani de mariaj. Soția acestuia, Jillian Fink, cu care s-a căsătorit în iulie 1999, a depus actele de divorț, motivând „diferențe ireconciliabile", și a cerut custodie comună pentru fiica lor în vârstă de 12 ani, Tallulah Fyfe, și pentru gemenii de 7 ani Sullivan Patrick și Darby Galen. Totodată, aceasta a solicitat și o alocație pentru creșterea celor trei copii.

BOX OFFICE ROMÂNIA

→	**1. CEI 6 SUPER EROI** (1 SĂPT.)	45.184	916.211,00
→	**2. MORTDECAI** (1 SĂPT.)	31.596	601.881,00
→	**3. LUNETISTUL AMERICAN** (1 SĂPT.)	27.407	550.100,96
↓	**4. TAKEN 3: TEROARE ÎN L.A.** (3 SĂPT.)	182.384	3.347.157,71
→	**5. DE NEÎNVINS** (1 SĂPT.)	12.931	244.366,57,20
↓	**6. AL ȘAPTELEA FIU** (4 SĂPT.)	138.131	2.847.448,61
↓	**7. HOBBITUL: BĂTĂLIA CELOR CINCI OȘTIRI** (6 SĂPT.)	518.715	10.690.768,00
↓	**8. HACKER** (2 SĂPT.)	35.633	670.551,56
↓	**9. PROMISIUNEA** (2 SĂPT.)	23.638	441.598,00
↓	**10. OMUL PĂSĂRE SAU VIRTUTEA NESPERATĂ A IGNORANȚEI** (2 SĂPT.)	14.792	275.113,00

200 de milioane de dolari în doar 10 zile

FILM. Producția Warner Bros. Pictures și Village Roadshow Pictures cu șase nominalizări la Oscar, „Lunetistul american" a reușit performanța de a aduna mai bine de 200 de milioane de dolari la box office-ul american, în doar 10 zile de la lansare. Anunțul a fost făcut de Dan Fellman, Președintele Distribuției Locale Warner Bros. Pictures.

După recordurile înregistrate în primul weekend, filmul regizat de Clint Eastwood a continuat să aducă numeroși spectatori din toată lumea în sălile de cinema convenționale și în IMAX. „Lunetistul American" a adăugat la totalul încasărilor încă aproximativ 64,4 milioane de dolari după spectacolele de la sfârșitul săptămânii trecute. Această sumă reprezintă cel mai mic procent de scădere înregistrat vreodată de un film care a adunat la lansare peste 85 de milioane de dolari, incluzând aici și profitul acumulat în a treia și a patra zi. Această sumă se adaugă la un total de 200,1 milioane de dolari încasate în Statele Unite până în prezent.

Wild Card

Nick, într-un joc periculos

Un dependent de jocuri de noroc aflat în recuperare își găsește de lucru oferind protecție prietenilor lui.

THRILLER. Las Vegas, cu trei zile înainte de Crăciun, când orașul e mort și deprimant... O fată bătută și plină de sânge - pe care o vom cunoaște în curând sub numele de Holly (Dominik Garcia-Lorido) - e aruncată dintr-o mașină la o curbă și lăsată să moară. Dar ea se încăpățânează să ajungă la urgențe, unde tot ce mai poate spune e „Nick"...

Nick să fie individul care i-a făcut asta? Când îl vedem prima dată pe Nick (Jason Statham) într-un bar, suntem înclinați să credem că el e vinovatul. E un bețiv cu un comportament intimidant care se dă la DD (Sofia Vergara), apoi se ia de iubitul ei Osgood (Max Casella), când își face și el apariția.

Osgood a venit în acel bar cu speranța că o va convinge pe DD să se mute cu el în Atlantic City.

Oare ea ezită să facă acest pas pentru că el e un tip cam fără perspective? Lui Osgood îi place să creadă despre el că știe să se bată, și nimeni nu-l crede până când Nick îl scoate din sărite și-o încasează zdravăn de la el în parcarea din fața barului. DD e plăcut impresionată de eroismul lui Osgood, așa că acceptă să meargă cu el. Exact cum plănuise Osgood, care a doua zi se înființează la Nick cu 500 de dolari plată pentru că intrase în jocul lui și se lăsase bătut pentru ca Osgood să-și impresioneze iubita.

Așa începe pentru Nick o zi care va continua în cu totul alt sens.

Fost soldat și mercenar, Nick își câștigă banii pe care și-i pierde apoi jucând la jocuri de noroc, la cărți, sau la pariuri asigurând protecție cui i-o cere. Când fata bătută îi cere ajutorul, Nick va intra într-o serie de încurcături care îi vor aduce aminte că cele învățate ca soldat nu se uită niciodată...

Regia: Simon West, **Cu:** Jason Statham, Stanley Tucci, Sofía Vergara, Milo Ventimiglia, **Gen film:** Crimă, Dramă, Thriller, **Durata:** 92 minute, **Premiera în România:** 30.01.2015

Yellowbird

Pene galbene. În căutarea familiei

ANIMAȚIE. Filmul ne povestește despre călătoria unui erou mai neobișnuit... Yellowbird este un pui de pasăre, de talie mică, care nu a putut migra, împreună cu familia, spre țările calde. El nu a vrut să-și părăsească niciodată cuibul, dar a rămas fără familie. Acum, Yellowbird pornește în căutarea unei familii, care să fie numai a lui.

Regia: Christian De Vita, **Cu:** Dakota Fanning, Seth Green, **Gen film:** Animație, Familie, **Durata:** 90 minute, **Premiera în România:** 30.01.2015

The Imitation Game

Jocul codurilor

BIOGRAFIC. Filmul este o incursiune în complicata viață a părintelui computerului, Alan Turing (Benedict Cumberbatch). Genialul matematician britanic a avut un rol fundamental în deznodământul celui de-Al Doilea Război Mondial după ce a spart codul Enigma, reușită ce a permis Aliaților să afle planurile de război naziste. Într-una dintre cele mai dureroase răsturnări de imagine ale istoriei, în 1952 lui Turing îi va fi intentat proces pentru vina de a fi homosexual, o nedreptate cu bătaie lungă pentru restul vieții sale. Turing este poate cel mai fascinant și în același timp puțin cunoscut personaj din filmele acestui an: o minte rece, ultralogică, aruncată în mijlocul celei mai mari conflagrații a secolului trecut, dar și victimă a prejudecăților și a legilor abuzive ale epocii.

Regia: Morten Tyldum, **Cu:** Benedict Cumberbatch, Keira Knightley, **Gen film:** Biografic, Dramă, Război, Thriller, **Durata:** 114 minute, **Premiera în România:** 30.01.2015

The Wedding Ringer

Nuntaşi imposibil de uitat

COMEDIE. Cu greu poți găsi un tip mai de treabă decât Doug (Josh Gad). Doar că din cauza timidității sale legendare, Doug are și o imensă problemă: în două săptămâni se căsătorește cu femeia visurilor sale și nu are niciun prieten apropiat care să-i fie cavaler de onoare! Din întâmplare află de compania Best Man, Inc., care furnizează cavaleri de onoare pentru tinerii însurăței ca Doug. Ce nu știe dolofanul mire este că atunci când bate palma cu Jimmy Callahan (Kevin Hart), directorul Best Man, va primi o nuntă imposibil de uitat...

Regia: Jeremy Garelick, **Cu:** Kevin Hart, Kaley Cuoco-Sweeting, Josh Gad, **Gen film:** Comedie, Durata: 101 minute, **Premiera în România:** 30.01.2015

Gloanţe oarbe în oraşul martir Arad

Titlul de „Oraş martir" a fost acordat de către Parlament şi nu poate fi retras, susţine secretarul de stat pentru problemele revoluţionarilor.

ARAD. Într-o discuție telefonică, secretarul de stat Adrian Sanda a oferit, punctual, detalii privind urmările aplicării normelor metodologice. Mai întâi, a precizat, cu fermitate, că nici nu se pune în discuție pierderea titlului de „Oraș martir" de către Arad. „Nu știu de unde a putut să apară această, iertată-mi fie expresia, enormitate. Acest titlu a fost acordat de către Parlamentul României, prin vot, în urma demersurilor autorităților locale. Din acest motiv, nicăieri, în textul legii, nu veți găsi sintagma „oraș" martir sau „localitate martir", însă preschimbarea brevetelor de „luptător cu merite deosebite" în „luptător cu rol determinant" pentru toți revoluționarii din localitățile martir nu ar fi fost corectă. Sunt localități care, nu știu cum și prin cine, au acest titlu, deși acolo nu s-a întâmplat absolut nimic nu a existat măcar un protestatar până la fuga dictatorului. Dacă puteți să vă imaginați, există cazuri în care s-a obișnuit titlul numai pentru că un localnic care își satisfăcea stagiul militar în nu știu care unitate militară a murit la revoluție. Iată de ce, pentru acordarea noului titlu „luptător cu rol determinat", sunt luate în calcul doar localitățile în care au rezultat persoane ucise, rănite sau reținute, până la fuga dictatorului: Timișoara, Caransebeș, Sibiu, Cugir, Lugoj, Târgu-Mureș, Cluj-Napoca, București. Că acestea au sau nu au și calitatea de „Oraș martir", chiar nu contează, este vorba despre acele orașe în care oamenii, neștiind ce se va întâmpla, au ocupat sedii, au acționat la modul fizic împotriva dictatorului, care era încă la putere, ceea ce a dus la apariția victimelor înainte de fuga lui Ceaușescu", spune Adrian Sanda.

Şi fără indemnizaţii, tot ei rămân — FOTO: JA

„Determinant", sau nu?

Cu alte cuvinte, s-a considerat că „luptători cu rol determinant" pot fi doar revoluționarii din orașele care îndeplinesc condițiile de mai sus. L-am întrebat pe dl. Secretar de stat dacă Valentin Voicilă și cei câțiva din „nucleul dur", care au împiedicat acțiunile fizice ostile ale mulțimii, pentru a evita o baie de sânge, nu au fost „determinanți". A răspuns că „Aradul este un caz special, care mă doare, mai ales că am fost acolo în 21 decembrie. Fără îndoială, Valentin Voicilă, care a condus revoluția la Arad, ar merita cu prisosință acest titlu, dar nu se poate o lege exhaustivă pentru Arad sau pentru o persoană. Eu sper că, totuși, se va putea face ceva, prin intermediul comisiei parlamentare pentru problemele revoluționarilor, în Parlament". (Sâmbătă, secretarul general al Blocului Național al Revoluționarilor, Gheorghe Curta, va avea o nouă întâlnire cu parlamentari din comisia pentru problemele revoluționarilor- NN)

Nodul gordian: indemnizaţia!

Toată această bulversare a fost cauzată de cel mai important element: banii! După cum a recunoscut, cu ceva timp înainte, cu ocazia grevei foamei câtorva revoluționari, secretarul de stat Alexandra Braica, statul român nu-și mai putea permite să plătească indemnizații de circa 2.000 de lei de persoană pentru revoluționarii care, pe etape, s-au înmulțit ca ciupercile după ploaie. Drept urmare, a apărut Ordonanța de Urgență, care prevede că indemnizație vor mai primi doar cei care, în condițiile noii legi, își vor putea preschimba brevetele de „luptători cu merite deosebite" în „luptători cu rol determinant". Aceasta, spune secretarul de stat Adrian Sanda, nu înseamnă că revoluționarii care nu vor îndeplini condițiile pentru preschimbarea brevetelor își vor pierde drepturile. „Toate, dar absolut toate drepturile revoluționarilor incluse în Legea recunoștinței rămân intacte, doar că se elimină indemnizația. Toate certificatele care atestă calitatea de revoluționar, dar nu pot fi preschimbate, rămân valabile", precizează Adrian Sanda. Așadar, pe baza brevetului nepreschimbat, revoluționarii vor avea inclusiv dreptul de a se pensiona cu cinci ani mai devreme și vor primi un spor la pensie.

Se putea altfel?

Calculând la rece, cei câțiva care, în nucleul condus de Voicilă, și-au pus viața în pericol, precum și alții asemenea lor, din alte orașe, ar fi meritat să fie recompensați inclusiv cu acea indemnizație. Cei care, în sediul județenei de partid, au petrecut nopți de groază, cu gloanțele șuierând din toate părțile, nu meritau amărâta aceea de indemnizație ? Eu cred că da, însă nu despre aceasta am dorit să scriu aici și acum, ci despre cum stau lucrurile în realitate, spre „gloanțele oarbe" trase acum. Guvernanții spun că, pe spinarea acestora, au beneficiat și ar fi beneficiat în continuare și alții, nemeritat. Corect, numai că revoluționarii înșiși au cerut verificări la sânge și eliminarea tuturor profitorilor, prin eliminarea certificatelor și brevetelor eliberate după un anumit termen. Ar fi rămas, poate, doar „luptătorii cu merite deosebite" care cu adevărat au avut rol determinant, în schimb, multe mii de revoluționari, care au avut merite mai mici decât liderii - ca să nu mai vorbim despre cei care nu au avut nicio tangență cu revoluția - nu ar mai fi avut drepturile pe care le vor avea în continuare. Iar scandalul ar fi fost și mai mare, de-a dreptul monstruos. **JA-S.T.**

> Titlul de «Oraş martir» a fost conferit Aradului prin lege votată de către Parlamentul României şi nu poate fi retras
> **ADRIAN SANDA**

Convocare la şedinţă

Asociația 21 Decembrie 89 Arad- președinte Viorel Humel- convoacă toți revoluționarii pentru data de 31 ianuarie (sâmbătă), ora 12,00, la Casa Sindicatelor, pentru „comunicări și decizii importante. Sunt invitați și revoluționarii de la alte asociații".

Purcaru: unde e bustul lui Ioan Rusu Şirianu?

Liderul conservatorilor arădeni, Mircea Purcaru, consideră că valorile Aradului nu sunt valorificate.

Mircea Purcaru — FOTO: JA

ARAD. Președintele PC Arad, Mircea Purcaru, acuză Primăria că, în ciuda așa ziselor eforturi legate de devenirea municipiului capitală culturală europeană, în realitate nu este preocupată de valorile Aradului. „Ce pretenții la titlul de capitală culturală europeană poți să ai, când, de fapt, nu te preocupă valorile Aradului ? De exemplu, bustul lui Ioan Rusu Șirianu a dispărut de câteva luni de pe soclu, dar Primăria nu este preocupată de găsirea acestuia sau, dacă nu se mai găsește, de înlocuirea lui. Nu ar costa cine știe ce, după cum nu ar costa foarte mult nici cinstirea memoriei celor doi fii ai lui Rusu Șirianu, unul, locotenent erou, căzut în lupta pentru reîntregirea țării, la Turtucaia, iar celălalt, scriitor. Nu reprezintă și ei valori ale Aradului?", (se) întreabă Mircea Purcaru. Și, tot despre valori - de această dată, materiale - liderul conservatorilor arădeni dorește să știe de ce Primăria nu a cedat CJA castelul de la Bulci, din moment ce era secție TBC a Spitalului Municipal sau, de ce nu a vrut CJA să-l preia. „De patru ani nu a bătut nimeni un cui acolo, pentru că Falcă nu l-a predat odată cu Spitalul Municipal, deși era secție a acestuia. Înțeleg că Falcă vrea să-l vândă, cui și de ce, nu știe nimeni. CJA vrea să facă alt spital TBC, dar cel de la Bulci a fost amplasat acolo tocmai pentru că îndeplinea toate condițiile climatologice, naturale etc pentru recuperarea bolnavilor. În loc să-l reabiliteze și să-l păstreze în patrimoniul istoric al județului, l-au lăsat în paragină, ca un pas spre dispariția totală", spune Purcaru. **JA-S.T.**

PNL acuză lipsa strategiei Guvernului

Liberalii arădeni spun că Guvernul nu ştie cum să convingă cetăţenii de avantajele cardului de sănătate.

ARAD. Prim-vicepreședintele PNL Arad, Corina Crișan, a declarat, în cadrul unei conferințe de presă, că, prin refuzul de a demara o campanie publică pentru explicarea modului în care trebuie utilizat cardul de sănătate, Guvernul Ponta dovedește că politicile adoptate nu au la bază niciun fel de strategie. „PNL a atras atenția în nenumărate rânduri asupra necesității introducerii de urgență a cardului național de sănătate pentru a putea elimina risipa din sistemul sanitar, însă în tot acest timp Guvernul Ponta nu a făcut altceva decât să piardă timp și bani cu amânarea implementării proiectului. Ceea ce este și mai revoltător este lipsa de respect a Guvernului Ponta față de pacienți și medici, dovedită prin lipsa unei comunicări publice pe un subiect de o importanță majoră pentru sistemul sanitar", spune Corina Crișan, care consideră că prin cardul de sănătate, chiar dacă nu se rezolvă toate problemele medicale, se va reuși stoparea fraudelor din sistem.

În altă ordine de idei, primvicepreședintele PNL Arad, Iustin Cionca, a anunțat că PNL pregătește o acțiune în contencios administrativ împotriva Guvernului, care refuză să respecte legea privind obligativitatea organizării de alegeri parțiale. „În acest moment peste două milioane de români nu mai au reprezentanți aleși în conducerea Consiliului Județean, în primării sau în Parlament", a precizat Cionca. Tot pe palierul administrației locale, primarul Comunei Secusigiu, Ilie Cheșa, și-a exprimat indignarea față de noua Lege a Bugetului, care, prin limitarea bugetelor tuturor comunelor la 1,5 milioane de lei, îl pune în imposibilitatea continuării proiectelor demarate într-o comună mare cum este cea pe care o conduce, în timp ce multe comune mici, care nu au niciun proiect, nu știu ce să facă cu banii. **JA-S.T.**

Liberalii, nemulţumiţi de Guvern — FOTO: JA

De la UDMR a dispărut steagul României

ARAD. După ce, cu ceva timp în urmă, steagul UDMR, de pe sediu, a fost vandalizat, acum a dispărut steagul României, în suportul de pe perete rămânând doar un ciot din lance.

Steagurile — FOTO: JA

„În urmă cu câteva luni, se plângeau că le-a rupt cineva steagul de pe sediu. Astăzi, la sediul UDMR, de pe strada Episcopiei, există steagul UDMR dar, culmea, drapelul României este rupt. Nu am auzit nicio voce de la UDMR să reclame acest fapt. Probabil, nemafiind la guvernare, nu mai au nevoie de drapelul țării. Atrag atenția liderilor UDMR Arad să reașeze pe clădire drapelul României și să respecte Constituția României, respectiv, Articolele 30 (aliniat 7) si Art 54. Cerem Instituției Prefectului să ia măsurile necesare pentru îndreptarea acestei situații de la sediul UDMR Arad, din strada Episcopiei nr 32. Cerem Poliției să-i identifice atât pe indivizii care au vandalizat steagul UDMR, cât și pe cei care au rupt și furat steagul României", se arată într-un Comunicat al Asociației Noua Dreaptă Arad, semnat de președinte Angel Popescu. **JA-S.T.**

Un „bizon" a blocat circulaţia tramvaielor

ARAD. Ziua și „bizonul" în traficul din municipiu. De această dată victimă au căzut, din nou, tramvaiele care circulă pe ruta Teatru - Piața Arenei (Boul Roșu). Un șofer care avea treabă prin zonă a gândit că nu va încurca pe nimeni dacă își va lăsa mașina parcată aproape pe liniile de tramvai. Un BMW gri metalizat, cu numărul preferențial, „mașină de mașină", și-a găsit locul exact pe unde circulă mijloacele de transport în comun. Câteva tramvaie au format o coloană și s-au oprit preț de câteva minute, până când polițiștii au ajuns la fața locului. Oamenii legii au notat numărul de înmatriculare al mașinii și au anunțat că îl vor amenda pe șofer. Însă, până una, alta, pasagerii din tramvaie nu au mai avut chef să aștepte și au îndreptat greșeala cu mâna lor. Mai precis, cu mâinile lor. Adică, în primă fază, au încercat să ridice partea din față a mașinii și să o mute către bordură. „Stați, că e coaptă toată și rămânem cu aripile în mână", a exclamat unul dintre arădenii care au pus hotărât mâna pe mașina de pe liniile de tramvai.

Situația a fost reanalizată și s-a hotărât ca oamenii să o împingă. Și, până la urmă, au reușit să o mute din calea tramvaielor. „Vai de ea mașină. Băgată în viteză și cu frâna de mână trasă și am reușit să o împingem fără să ne chinuim", a fost concluzia unui alt pasager din tramvai. Și, cu această concluzie, omul s-a urcat în mijlocul de transport în comun care, odată mutat BMW-ul, a putut să își continue cursa. **JA-A.G.**

Maşina a blocat tramvaiele FOTO: A.G.

Razie în Piaţa Obor

ARAD. Polițiștii de investigare a fraudelor din cadrul Inspectoratului de Poliție Județean Arad au organizat joi dimineața o acțiune în piața Obor, acțiune care a avut drept scop prevenirea și combaterea comerțului ilicit cu legume și fructe. Zeci de agenți economici și persoane fizice care au efectuat comerț au fost verificați în cadrul acestei acțiuni, iar urmările nu au fost dintre cele mai bune pentru agenții economici care au călcat legea. Polițiștii au aplicat sancțiuni contravenționale în valoare de 11.000 de lei. În plus, a fost reținută în vederea confiscării o cantitate de aproape 1.700 de kilograme de fructe și legume, valoarea totală a mărfii ridicându-se la 3.500 de lei. Oamenii legii anunță că vor continua acțiunile pentru combaterea faptelor legate de evaziune fiscală și a comerțului ilicit. **JA-A.G.**

Bărbat bănuit că ar fi furat dintr-o casă

ARAD. Polițiștii Biroului de Investigații Criminale efectuează cercetări în cazul unui furt care ar fi avut loc în data de 21 ianuarie. Oamenii legii susțin că, la data respectivă, un bărbat de 40 de ani, din Sânpetru German, a intrat într-un apartament din cartierul arădean Aradul Nou de unde a furat mai multe aparate electrocasnice pe care, ulterior, le-a vândut. Pe numele celui în cauză a fost deschis un dosar penal pentru săvârșirea infracțiunii de furt. **JA-A.G.**

În top la achiziţia de artă

Judeţul nostru se află în top la nivel naţional în ceea ce priveşte achiziţiile de lucrări de artă din cadrul unei case de licitaţii.

Arădenii, fruntaşi la licitaţiile de artă FOTO: ARTMARK

ARAD. Iar aceștia au dat dovadă de bunăvoință și ne-au pus la dispoziție toate informațiile de care dispuneau. În cadrul unui top întocmit ad-hoc, pe baza numărului de colecționari, Aradul se situează pe un onorabil loc patru la nivel național, județul nostru fiind depășit la achizițiile de opere de artă doar de București, Iași și Cluj, orașe foarte mari și cu oameni care au o potență financiară considerabilă. „Estimăm că, la nivelul Aradului, aici fiind inclus atât orașul, cât și județul, avem aproximativ 27 de cumpărători activi", ne-a anunțat Theodora Moldovan, reprezentantul casei de licitații Artmark. Cei 27 de cumpărători activi sunt oameni care nu au cumpărat o singură lucrare de artă și atât, ci participă în continuare la licitațiile organizate de Artmark și vor să achiziționeze noi și noi picturi sau sculpturi semnate de mari artiști.

Ce au cumpărat arădenii

Potrivit informațiilor funizate de casa de licitații, cumpărătorii de artă din Arad au achiziționat opere care aparțin unor artiști importanți: Nicolae Grigorescu, Nicolae Tonitza, Theodor Pallady, Gheorghe Petrașcu, Rudolf Schweitzer-Cumpăna, Ion Theodorescu-Sion, Camil Ressu, Dumitru Ghiață, Samuel Mutzner, Iosif Iser, Adam Bălțatu, Francisc Șirato, Alexandru Ciucurencu, Corneliu Baba, Horia Bernea, Ștefan Câltia sau Sorin Ilfoveanu. Iar sumele plătite de cumpărători au variat, ajungându-se la bani foarte mulți plătiți pentru o singură operă. „Sumele oscilează de la câteva mii de euro, cum ar fi cazul operelor semnate de Schewitzer-Cumpăna, Theodorescu-Sion, Ghiață, Mutzner, Bernea, Câltia, Ilfoveanu, și au ajuns la câteva zeci de mii euro în cazul Grigorescu, Tonitza, Pallady, Dărăscu, Ressu, Iser, Ciucurencu, Baba", a declarat Theodora Moldovan. **JA-A.G.**

Ce este Artmark?

Artmark este una dintre cele mai importante case de licitații din România. Aceasta a luat ființă în iulie 2008, proiectul fiind demarat de Radu Boroianu, regizor de teatru (fost secretar de stat în Ministerul Culturii, fost ambasador al României în Elveția), și Alexandru Bâldea, avocat (profesor asociat de curs de marketing cultural la Secția de Istoria Artei a Facultății de Istorie).

Scadenţă la declaraţiile persoanelor fizice

Scadenţă la declaraţiile de venit FOTO: JA

ARAD. Persoanele fizice care desfășoară activități independente, cum sunt: întreprinzătorii titulari ai unei întreprinderi individuale; membri ai întreprinderilor familiale; persoanele cu statut de persoană fizică autorizată să desfășoare activități economice; persoanele care realizează venituri din profesii libere; persoanele care realizează venituri din drepturi de proprietate intelectuală, la care impozitul pe venit se determină pe baza datelor din evidența contabilă în partidă simplă, „au calitatea de contribuabili la sistemul public de pensii, în conformitate cu prevederile art.296^21 din Codul fiscal", informează Administrația Județeană a Finanțelor Publice, și ar putea datora contribuție de asigurări sociale.

Date exacte

„Contribuabilii persoane fizice, impuse în sistem real, care în anul fiscal 2014 au realizat un venit anual (încasări minus cheltuieli deductibile, exclusiv contribuțiile sociale) mai mare sau egal cu suma de 9.648 lei (respectiv 804 lei/ lună pentru cei care nu au desfășurat activitate întregul an fiscal), datorează contribuție de asigurări sociale pe anul 2015.

De asemenea, persoanele impuse pe bază de normă de venit datorează contribuție de asigurări sociale, în cazul în care pe anul fiscal 2015 norma de venit anuală la care sunt impuse este mai mare sau egală decât suma de 10.140 lei (respectiv 845 lei/lună).

Declaraţii

Drept urmare, informează Fiscul arădean, contribuabilii care se află în una din aceste situații și nu sunt asigurați în sisteme de asigurări sociale (nu sunt salariați, pensionari sau asigurați ai vreunui sistem de asigurări sociale) au obligația să depună „Declarația privind venitul asigurat la sistemul public de pensii" formular cod 600 pentru anul 2015, la organul fiscal competent.

Termenul pentru depunere este data 2 februarie 2015.

De asemenea, tot până la 2 februarie 2015, este scadent termenul de depunere a formularului 220 „Declarație privind venitul estimat" pentru anul fiscal 2015 în cazul persoanelor fizice autorizate care optează pentru schimbarea regimului de impozitare, respectiv impunerea pe baza normelor de venit sau în sistem real, pe baza datelor din evidența contabilă.

Baza de calcul

„Venitul lunar bază de calcul pe anul 2015 este venitul declarat prin declarația 600, care nu poate fi mai mic de 35% din câștigul salarial mediu brut utilizat la fundamentarea bugetului asigurărilor sociale de stat și nici mai mare decât echivalentul a de 5 ori acest câștig, respectiv, venitul asigurat trebuie sa fie minim 845 lei/ lună și maxim 12.075 lei/ lună. Cota de contribuție este de 26,3%.

Contribuabilii care, potrivit legii, nu datorează contribuție obligatorie de asigurări sociale, pentru că au venituri sub plafonul menționat mai sus, dar vor să se asigure în sistemul de asigurări sociale de pensii, pot încheia contracte de asigurare la Casa Județeană de Pensii, în baza art. 6, alin 2, din Legea nr. 263/2010 privind sistemul unitar de pensii publice, cu modificările și completările ulterioare", subliniază reprezentanții AJFP Arad. **JA-S.B.**

Compania de Apă închide circulaţia pe podul Decebal

ARAD. Chiar dacă am răsuflat ușurați când Primăria Arad a anunțat faptul că lucrările de la podul Decebal nu vor afecta circulația pentru că vor fi executate la unul dintre piloni, până la urmă a venit și vestea proastă: podul Decebal va fi, totuși, închis. Și nu de către primărie, ci de către Compania de Apă Arad (CAA). Cei de la companie au anunțat că, începând cu data de 2 februarie, se vor executa lucrări de reabilitare la artera de apă de pe tronsonul Bulevardul Dragalina-podul Decebal. „Acțiunea reprezintă o continuare a lucrărilor demarate la finele anului trecut, care au fost sistate datorită sărbătorilor de iarnă și vizează reabilitarea arterei de apă. Astfel, conducta existentă având durată de viață depășită, va fi înlocuită cu o conductă din fontă ductilă cu diametrul de 700mm, căminele vechi fiind, de asemenea, reabilitate", au anunțat cei de la CAA. Aceștia au mai anunțat că lucrarea este una complexă, urmând să fie executate săpături la o adâncime de patru metri. Ca atare, în perioada 2-8 februarie, arădenii sunt sfătuiți să ocolească zona pentru că circulația va fi închisă în totalitate. **JA-A.G.**

Sport

„Astfel de meciuri ne ajută să corectăm greşelile din jocul nostru"

Jose Araujo, antrenor Univ Goldiş ICIM Arad

12

este numărul etapei programate în week-end în Superliga Naţională de polo. CS AMEFA Arad se va deplasa la Cluj-Napoca, pentru dubla cu „lanterna roşie", CS Politehnica, meciurile având loc sâmbătă (ora 18) şi duminică (ora 10). Arădenii lui Cristian Cosma ocupă locul 5, cu 22 de puncte acumulate în urma a 7 victorii şi un egal.

ProVolei susţine două confruntări la Polivalentă

ARAD. Sfârşit de săptămână încărcat pentru tânăra echipă arădeană de volei, elevii lui Radu Sabău urmând să susţină două partide din cadrul Diviziei A2, seria de vest. Vineri, de la ora 17,30, ProVolei (locul 7, penultimul, cu 4 puncte) primeşte replica ocupantei locului 4, LAPI Dej (19 puncte), iar duminică, începând cu ora 13, adversari vor fi componenţii nou înfiinţatei CSU Bravol Braşov (locul 6, 11 puncte). **JA-D.L.**

Adrian Petre FOTO: FAN

Trei utişti rămân sub tricolor

ANTALYA. Trei jucători va avea FC UTA în cantonamentul reprezentativei Under 17 a României din Antalya (31 ianuarie-9 februarie). Sub comanda antrenorului Bogdan Vintilă se vor afla fundaşul Paul Co-aci, mijlocaşul Ionuţ Tănase şi atacantul Adrian Petre. Alături de alţi 23 jucători, fotbaliştii arădeni vor lupta pentru un loc în lotul tricolor la Turneul de Elită din luna martie, acolo unde se vor da biletele pentru Campionatul European. România se află în grupă cu Slovenia, Norvegia şi ţara gazdă, Anglia, având ca obiectiv accederea la turneul final. **JA-D.S.**

Încă o lovitură dată de pâncotani

Fiul risipitor, Dragoş Dragalina, se întoarce acasă după 9 ani, să pună umărul la menţinerea în Liga II.

Dragoş Dragalina (în galben), într-un duel împotriva celor de la UTA FOTO: FAN

PÂNCOTA. Calitate, nu cantitate. Aceasta este deviza preşedintelui Pavel Piroş în campania de achiziţii dusă în această iarnă de divizionara secundă, Şoimii Pâncota. După transferurile fundaşului Traore, mijlocaşului Gavrilescu şi atacantului Enciu, gruparea de Liga II a izbutit să-l convingă pe Dragoş Dragalina să se întoarcă acasă. Dorit cu insistenţă şi de cei de la UTA şi Naţional Sebiş, mijlocaşul de 27 ani originar din Pâncota a decis să-şi continue cariera fotbalistică în oraşul natal, după 9 ani de pribegie, în care a îmbrăcat tricourile echipelor UTA, CFR Timişoara, Dinamo, FC Olt, Drobeta Turnu Severin, Univ Craiova şi CS Mioveni.

„Vom semna un contract valabil până în vară, cu posibilitate de prelungire. Dincolo de obiectivul din campionat, ne bucurăm că ne-am atins celălalt scop al nostru, acela de a aduna cât mai mulţi fotbalişti din judeţul nostru care să joace pentru Arad", a declarat Pavel Piroş.

Viţu-out!

Preşedintele „şoimilor" a confirmat şi despărţirea de internaţionalul moldovean de tineret, Sergiu Viţu: „Nu avea rost să ne mai încurcăm reciproc. Probabil până la plecarea în cantonament vom da publicităţii numele altui fotbalist ce ne va părăsi".

Învinşi de Giarmata

Antrenorul Dan Cuedan a păstrat „reţeta" din amicalul de la Sînmartin, împărţându-şi lotul în două echipe pentru amicalul cu Millenium Giarmata. Folosiţi doar în ultimele 30 minute, titularii nu au mai putut întoarce rezultatul, chiar dacă Gavrilescu, Enciu, Fl. Gîlcă şi Fl. Cuedan (a ratat un penalty) au irosit ocazii monumentale, timişorenii câştigând cu 2-0.

Pentru Şoimii Pâncota au evoluat: Paşcalău (46, Irimia) - Pantea, Traore, Lung, Viţu (30, Dan) - Huţanu, Mitu, Dubeştean, Bulzan - Burian, Sălăjan (primele 60 minute); Irimia - Maghici, Lengyel, Traore, Siminic - Gîlcă, Issa, Cuedan, Gavrilescu - A. Mihai (82, Sălăjan), Enciu (utimele 30 minute). **JA-D.S.**

Amical cu Poli

Fără Rusu şi Polgar (în recuperare după accidentări mai vechi), Suciu (contractură musculară) şi A. Mihai (entorsă de genunchi), „şoimii" vor disputa următorul amical tot în judeţul Timiş, cu divizionara secundă, ACS Poli, sâmbătă de la ora 11.

O fotografie de pus în ramă

ARAD. Prin mâna lui a trecut multe generaţii de baschetbaliste. Despre rezultate, premieri, distincţii şi aprecieri nu ne-ar ajunge o pagină de ziar să scriem. Dar pentru prof. Constantin Wunsch placheta oferită de organizatorii Galei Sportului Arădean 2014 - la categoria premiilor pentru întreaga carieră - reprezintă o încununare a unei munci de peste patru decenii în slujba sportului cu mingea la coş. Mai ales că le-a avut alături, la acest moment festiv, pe câteva din perlele descoperite de el, ajunse astăzi sub culorile celei mai titrate grupări arădene din sporturile de echipă, Univ Goldiş ICIM. Club unde prof. Wunsch a fost antrenor şi manager în perioada 2001-2007. **JA-D.S.**

Încadrat de Monica, Adela şi Ildi, prof. Wunsch, într-o imagine de colecţie

Cu Rapid se joacă de amorul artei

ARAD. Cu o singură victorie în actualul sezon al Ligii Naţionale de baschet feminin, Rapid Bucureşti nu poate fi decât un sparring-partener, sâmbătă, ora 12, la Sala Sporturilor, în faţa galben-albastrelor de la Univ Goldiş ICIM Arad. Duelul, disproporţionat valoric, reprezintă o (nouă) oportunitate pentru tehnicianul Jose Araujo de a regla schemele defensive şi ofensive, iar pentru jucătoarele care au evoluat mai puţin, şansa de a demonstra că pot fi soluţii viabile.

Monica Brosovszky şi coechipierele ei vor evolua (şi) pentru preşedintele Marcel Urban, cel care în ziua jocului va trăi un (alt) moment emoţionant din viaţa sa de familie - alături de soţia Bianca şi fiica Francesca - , botezul fiicei sale, Ivona. **JA-D.S.**

Au alergat după „fluturaşi"!

ARAD. Şimandul a dovedit încă o dată că este polul badmintonului arădean! Faza judeţeană a Olimpiadei Naţionale a Sportului Şcolar la badminton, la care au participat elevi de la 6 şcoli din judeţul Arad, şi-a desemnat campionii, care ne vor reprezenta la turneul final (Oneşti, mai). La băieţi, podiumul a fost ocupat de Claudiu Ujoc (Şc. Gimn. Şimand, prof. Daniel Mărcuş şi Liviu Borlea), 21-15, 21-8 în finala cu colegul său, Robert Cristea. Locul III a fost împărţit de reprezentanţii Şc. Gim. „Regina Maria" (prof. Cristian Ţigan), Patrick Big şi Mircea Nemeti.

Şcoala din Şimand a dominat şi întrecerea feminină, Denisa Sferdian depăşind-o în ultimul act pe Adelina Mercea, scor 22-20, 21-10, bronzul revenindu-le Cristinei Szabo (CN Preparandia, prof. Gabriel Iazbinscky) şi Janinei Vidican (Şc. Gim. „Regina Maria"). **JA-D.L.**

Serena Williams FOTO: EPA

A 23-a finală de Grand Slam pentru Serena

TENIS. Serena Williams, numărul 1 WTA, s-a calificat în finala turneului Australian Open, în care o va întâlni pe Maria Şarapova, locul 2 mondial.

Williams a învins-o în semifinale pe compatrioata sa Madison Keys, scor 7-6 (5), 6-2.

Pentru Serena finala de sâmbătă va fi a 23-a la un turneu de Grand Slam şi a şasea la Melbourne. Americanca a câştigat ediţiile din 2003, 2005, 2007, 2009 şi 2010.

Williams şi Şarapova au mai fost adversare de 18 ori, iar jucătoarea americană a câştigat 16 din aceste confruntări. Şarapova s-a impus în faţa lui Williams doar de două ori, în 2004.

Serena are şansa de a câştiga al 19-lea titlu de Grand Slam.

Datorită victoriei din semifinală, Serena Williams şi-a asigurat menţinerea pe primul loc în clasamentul WTA, indiferent de rezultatul din finală.

SURSA: MEDIAFAX

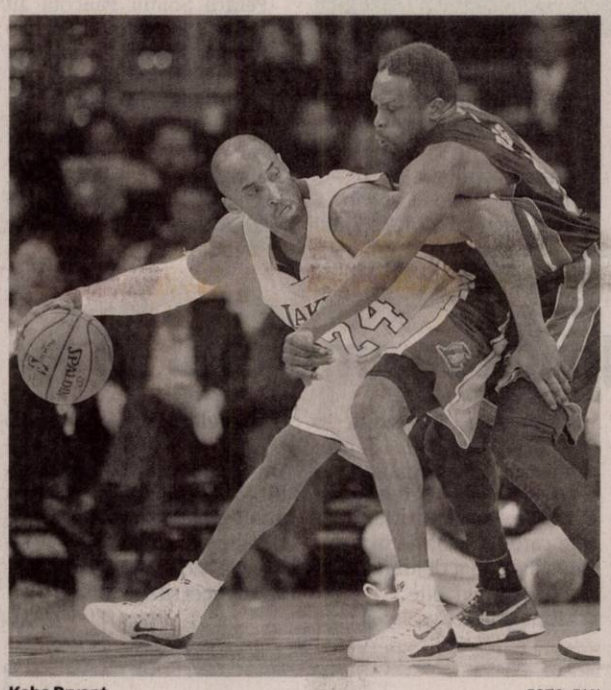

Kobe Bryant FOTO: FAN

Kobe Bryant stă 9 luni

BASCHET. Kobe Bryant (Los Angeles Lakers) a fost operat miercuri la umărul drept şi va fi indisponibil nouă luni, a anunţat formaţia din NBA.

Intervenţia chirurgicală a durat două ore.

„Kobe se va reface total în urma acestei accidentări (n.r. - o ruptură la umăr) şi dacă totul va decurge bine el va trebui să fie apt pentru startul sezonului următor", a declarat chirurgul Neal El Attrache.

Este al treilea sezon consecutiv pe care sportivul în vârstă de 36 de ani nu îl poate disputa complet din cauza unor probleme medicale.

Bryant nu a putut să termine sezonul 2012/2013 din cauza unei rupturi la tendonul lui Ahile, accidentare care l-a făcut să piardă şi startul sezonului 2013/2014. El a revenit pentru doar şase meciuri, accidentându-se apoi la un genunchi.

În acest sezon, Kobe Bryant a jucat 35 de meciuri, înregistrând o medie de 22,3 puncte.

SURSA: MEDIAFAX

Semifinalistele CM de handbal masculin

HANDBAL. Echipele de handbal masculin ale Qatarului, Poloniei, Franţei şi Spaniei s-au calificat în semifinalele Campionatului Mondial din Qatar, în urma meciurilor din sferturile de finală ale competiţiei.

Rezultatele înregistrate, miercuri, în sferturile de finală ale Campionatului Mondial din Qatar, sunt următoarele: Croaţia - Polonia 22-24, Qatar - Germania 26-24, Slovenia - Franţa 23-32 şi, într-o reeditare a finalei CM din 2013, Danemarca - Spania 24-25.

Astfel, în semifinalele competiţiei s-au calificat formaţiile Qatarului, Poloniei, Franţei şi Spaniei.

Partidele din semifinale se vor disputa vineri, între Spania - Franţa şi Qatar - Polonia, iar finalele pentru medalii, duminică. Campioana mondială en-titre este Spania.

SURSA: MEDIAFAX

Tecău s-a oprit în semifinale

Finala la dublu de la Australisn Open se va disputa între italienii Bolelli/Fognini şi francezii Herbert/Mahut.

Tecău şi Rojer au plecat acasă FOTO: EPA

TENIS. Perechea Horia Tecău/Jean-Julien Rojer (România/Olanda), cap de serie numărul 6, a ratat calificarea în finala probei de dublu masculin de la Australian Open, primul Grand Slam al anului. Tecău şi Rojer au pierdut după 117 minute în faţa cuplului italian Simone Bolelli/Fabio Fognini, scor 6-4, 3-6, 6-3.

Horia Tecău, aflat la cea mai bună performanţă la Australian Open, este triplu finalist la Wilmbledon, între 2010 şi 2012, cu Robert Lindstedt.

Pentru accederea în semifinale la Australian Open, Tecău şi Rojer vor primi un cec în valoare de 142.500 de dolari australieni (100.396 de euro). „Nu a fost un meci uşor. Cred că momentul decisiv a fost în setul trei, când am rupt serviciul lui Tecău şi apoi am revenit în joc", a declarat la dinal Fognini.

„A fost un meci foarte dificil, foarte echilibrat", a spus şi Simone Bolelli. În sferturi, Horia Tecău şi Jean-Julien Rojer au trecut de cuplul Florin Mergea/Dominic Inglot (România/Marea Britanie), cap de serie numărul 14, scor 6-4, 7-6 (3), după o oră şi 24 de minute. Finala va avea loc între cuplul Bolelli/Fognini şi francezii Pierre-Hugues Herbert/Nicolas Mahut, care au învins perechea Ivan Dodig/Marcelo Melo (Croaţia/Brazilia), cap de serie numărul 4, scor 6-4, 6-7 (5/7), 7-6 (7/5).

SURSA: MEDIAFAX

Face apel la susţinere din partea fanilor echipei

Pantilimon speră în redresarea echipei sale FOTO: FAN

FOTBAL. Portarul formaţiei Sunderland, Costel Pantilimon a declarat că îi înţelege pe suporterii care sunt nemulţumiţi de rezultate, dar este sigur că fanii vor susţine echipa în continuare şi a precizat că speră într-o victorie la meciul de sâmbătă, cu Burnley. Sunderland a obţinut în actuala ediţie a campionatului Angliei o singură victorie în meciurile de pe teren propriu, parcursul echipei provocând nemulţumirea suporterilor. Fanii vor fi prezenţi totuşi în număr mare la partida de sâmbătă cu Burnley, din etapa a XXII-a, fiind vândute deja peste 44.000 de bilete.

„Este un meci important. Nu doar acesta cu Burnley, ci şi celelalte meciuri. Însă este adevărat că avem nevoie de victorie. Sperăm să le facem fanilor ziua frumoasă cu o victorie şi să jucăm bine pentru a căpăta încredere. Înţeleg ce simt fanii, pentru că ştiu că ne susţin tot timpul. Sunt alături de noi acasă şi în deplasare, iar uneori nu le-am dat ce aşteptau. Dar sunt sigur că ne vor susţine în continuare, pentru că avem nevoie de ei şi pentru că doar cu ei alături putem obţine rezultate bune", a spus Pantilimon.

Costel Pantilimon se aşteaptă ca meciul cu Burnley să fie dificil. „Ştim totul despre adversarii noştri şi îi respectăm, dar trebuie să ne facem jocul şi să câştigăm. Nu ştim ce se va întâmpla, dar bineînţeles că vrem să începem bine. Burnley este o echipă bună şi ne aşteptăm să avem în faţă o adversară puternică", a adăugat românul. Înaintea etapei a XXIII-a, Sunderland se află pe locul 16 în clasamentul campionatului englez, cu 20 de puncte.

SURSA: MEDIAFAX

Marius Niculae FOTO: FAN

Amintiri cu Cristiano Ronaldo

FOTBAL. Atacantul Marius Niculae încearcă să le schimbe mentalitatea jucătorilor mai tineri de la Dinamo, oferindule ca exemplu serozitatea de la vârste fragede a celui mai bun fotbalist din lume, Cristiano Ronaldo, cu care a stat în cameră când a jucat la Sporting Lisabona. „Încă mai avem speranţe pentru un trofeu în acest sezon. Am văzut că lipseşte şi vrem să-l avem. Eu încerc să le schimb colegilor mai tineri mentalitatea pentru că am văzut la antrenamentele din Turcia că au probleme de atitudine. Cu toate că sunt foarte talentaţi, pentru că nu degeaba au ajuns să îmbrace tricoul lui Dinamo. Dar nu e de ajuns să ai talent. Numai prin muncă şi seriozitate, prin sacrificii pot ajunge departe. Încerc să le explic frumos pentru că am avut privilegiul să mă schimb în acelaşi vestiar şi de a sta în aceeaşi cameră cu Cristiano Ronaldo. Şi la 16 ani era primul la sală, primul la masă, peste tot. Numai aşa poţi ajunge sus. Meciul cu naţionala de tineret a Danemarcei poate a fost tratat uşor, cred că a fost o problemă de mentalitate. Orice meci pe care îl joci trebuie să-l tratezi la fel, indiferent că e amical sau oficial. Toate trebuie tratate la victorie, asta înseamnă Dinamo", a spus Marius Niculae.

SURSA: MEDIAFAX

Transferuri de 4,06 miliarde de dolari în 2014

Cluburile din Manchester rămân active pe piaţa transferurilor FOTO: EPA

FOTBAL. Valoarea totală a transferurilor internaţionale ale jucătorilor de fotbal a atins un record de 4,06 miliarde de dolari (3,6 miliarde de euro) în 2014, Anglia rămânând cel mai mare investitor, iar brazilienii cei mai doriţi, potrivit unui raport FIFA. În 2014, un total de 13.090 de jucători au fost transferaţi în lume pentru suma totală de 4,1 miliarde de dolari, sumă care acoperă schimburile între cluburi, dar care nu cuprinde comisioanele agenţilor. Valoarea globală a transferurilor jucătorilor profesionişti a cunoscut o creştere de 2,1% în 2014 în raport cu 2013 (3,98 miliarde dolari), potrivit cifrelor FIFA TMS, filiala instanţei mondiale care înregistrează toate transferurile internaţionale între cluburi. Europa este prima, cu 87% din cheltuieli (şi transferurile între cluburi europene reprezintă 78% din total), urmată de America de Sud şi zona Asia. Cluburile engleze au investit cel mai mult, cu 1,17 miliarde de dolari în 2014. Spania este ţara care a vândut cei mai mulţi jucători, cu încasări record de 667 milioane de dolari în 2014 (faţă de 584 milioane de dolari 2013), urmată de Anglia (523 milioane de dolari) şi Portugalia (435 milioane de dolari). În 2014, China a intrat în Top 10, cu 100 milioane de dolari investiţi de cluburi.

Fotbaliştii brazilieni rămân cei mai doriţi, reprezentând 1.493 transferuri şi o investiţie de 448 milioane de dolari. Urmează argentinienii (801), apoi jucătorii din Marea Britanie (596) şi francezii (507).

Comisioanele de intermediere a transferurilor internaţionale în 2014 au fost de 236 milioane de dolari, în timp ce în anul precedent s-au ridicat la 218 milioane de dolari (o creştere de 8,2 la sută).

Utilizarea TMS (un serviciu online în care cluburile introduc detaliile tranzacţiilor şi datele privind jucătorii) a devenit obligatorie de la 1 octombrie 2010 pentru toate transferurile internaţionale ale fotbaliştilor profesionişti.

SURSA: MEDIAFAX

MEDIQA Promoțiile continuă și în ianuarie!

Cardiologie și medicină internă - discount de peste 30%! Pachetele includ consult de specialitate, ecografie și EKG.

NOU! Consulturile de specialitate efectuate de către **Prof. Univ. Dr. Puschița Maria** în specialitatile medicină internă și cardiologie în luna noiembrie sunt cu un discount de 10%!

Obstetrică-Ginecologie - discount de peste 25%! Pachetul include consult de specialitate și ecografie.

NOU! Dr. Popa Adrian si **Dr. Chiriac Daniela**

- pachet consult de specialitate + ecografie obstetricala – 170.00 lei
- pachet consult + ecografie morfofetală – 280.00 lei

Oftalmologie (include toate serviciile conexe în vederea unui diagnostic corect), discount-ul este de peste 35%, tariful fiind de 80.00 lei.

Detalii la **0257 /21 77 00** sau la sediul clinicii situat în Municipiul Arad, B-dul Revoluției, Nr. 10.

SPECIALITĂȚI

PEDIATRIE	CHIRURGIE ŞI ORTOPEDIE	ALERGOLOGIE
MEDICINĂ GENERALĂ	PEDIATRICĂ	NEUROLOGIE
MEDICINA MUNCII	OFTALMOLOGIE	ENDOCRINOLOGIE
MEDICINĂ DE FAMILIE	ORL	DERMATOLOGIE-VENEROLOGIE
MEDICINĂ INTERNĂ	DIABET ŞI BOLI DE NUTRIȚIE	GASTROENTEROLOGIE
OBSTETRICĂ-GINECOLOGIE	ORTOPEDIE	IMAGISTICĂ MEDICALĂ
CHIRURGIE GENERALĂ	LABORATOR ANALIZE	

B-dul Revoluției nr. 10, 310144, Arad, România
Tel: (+40)257 21 77 00 Fax: (+40)257 21 77 10
(+40)257 21 77 02 (+40)257 21 77 09
www.mediqa.ro

(750226)

MAMOGRAF DIGITAL

(H-750254)

CENTRUL MEDICAL RUBIO, Calea Victoriei, 60-62

0257338062 www.agis2000.ro

CONTA PROFI

Servicii profesionale de contabilitate

Adresa: Arad, Strada Ioan Rusu Şirianu Nr.2 Ap.7, Tel 0722372212
Email conta.profi@planyo.net
www.planyo.net/ContaProfi

(751349)

Specialitati la cuptor, ciorbe savuroase si dulciuri ispititoare!

Roll 'n' Roast

(H-751346)

MAGAZIN DE BIJUTERII, Revoluției, 26, Podgoria
ANGAJEAZĂ
VÂNZĂTOARE
Cerințe: bacalaureat; (nu necesită experiență)
Oferim: *salariu atractiv.*
Prezentarea cu CV între orele 10:00-18:00 la adresă.
Tel: 0751 194 610 (831862)

ANGAJĂM
INGINER sau TEHNICIAN AGRICOL
pentru magazin fitosanitar Arad
Inf. la tel.: 0740 116 236 (827837)

MGA
ANGAJEAZĂ:
MONTATORI schelete tapițerie; TÂMPLARI MAŞINIŞTI; LIPITORI burete; TAPIȚERI; OPERATORI mașini cusut; FEMEIE de SERVICI.
Informații la tel: **0722 500 354** (841176)

ANGAJAM
MAROCHINER CU EXPERIENTA
PENTRU INSTRUIRE PERSONAL PRODUCTIE PORTOFELE PIELE
OFERIM, TRANSPORT, SALAR NEGOCIABIL, BONURI
CERINTE: PERMIS CAT B, EXPERIENTA FUNCTIE CONDUCERE, ABILITATE, SERIOZITATE
INFORMATII TEL **0256/329266, 0744508918** (841226)

HOG SLAT
Angajeaza:
SUDORI PENTRU CONFECTII METALICE
LACATUS DEBITATORI STIVUITORISTI
Se ofera :
Contract de munca pe perioada nedeterminata, salar atractiv, bonusuri productie, bonuri de masa.
Candidatii interesati pot depunde Cv(cerere) la sediu companiei din Car. Micalaca, Str. Pastorului nr. 28 Arad.
Relatii la telefon 0257/259848. (865069)

SC IF TEHNOLOGII (Arad) SRL
ANGAJEAZĂ
OPERATOR STATIE PROCESARE DESEURI MEDICALE
MANIPULANT INCARCATOR DESCARCATOR
Studii medii.
CV-uri pe adresa de mail:
viluta.vuia@incinerator.com.ro si fax 0257-276.856.
Informatii suplimentare **la tel:0737/023.436**
in intervalul 08:00-17:00 de LUNI pana VINERI (865780)

Program mare publicitate: **B-dul Revoluției, nr. 62 luni-vineri: 9.00-16.00** **Telefon: 0257/280.904**

Reuniune pentru alegerea preşedintelui Italiei

ROMA. Parlamentul italian se reuneşte joi după-amiază pentru a alege un nou preşedinte al Republicii, o cursă deschisă şi cu o miză importantă pentru premierul Matteo Renzi, care vrea o personalitate „prietenă" pentru a-şi consolida autoritatea, relatează AFP.

„Alegerile prezidenţiale reprezintă un test important pentru Matteo Renzi (...) care va trebui să fie în măsură să propună un nume care să obţină un consens cât mai amplu posibil", au apreciat analiştii băncii Unicredit.

Toţi senatorii şi deputaţii, precum şi 58 de reprezentanţi ai regiunilor italiene, adică 1.009 persoane, vor vota pentru prima dată începând cu ora 14.00 GMT (16.00, ora României).

La primele trei tururi de scrutin, o majoritate de două-treimi dintre marii electori, adică 672 de voturi, este necesară. Dar începând cu cel de-al patrulea tur, este suficientă majoritatea simplă, adică 505 voturi.

Partidul Democrat (PD) al lui Matteo Renzi dispune oficial de minimum 415 voturi, la care se adaugă câteva zeci de aleşi ai altor partide sau grupuri mixte. Renzi mizează astfel pe alegerea candidatului său începând cu cel de-al patrulea tur, dacă nu va avea probleme din cauza disensiunilor sale cu aripa stângă a partidului său. **SURSA: MEDIAFAX**

Campanie anti-război

Demonstraţi poartă măşti şi pancarde în faţa Camerei Parlamentului britanic din Londrei, Anglia în semn de protest faţă întârzierea în publicarea raportului de anchetă Chilcot, cunoscută sub numele de Ancheta Irak, dar şi a participării Angliei la războiul din Irak. FOTO: EPA

Cer restituirea Guantanamo Bay

Raul Castro a cerut, de asemenea, Statelor Unite să anuleze embargoul impus Cubei pentru a stimula restabilirea relaţiilor bilaterale.

Raul Castro FOTO EPA

COSTA RICA. Preşedintele cubanez, Raul Castro, a cerut miercuri Statelor Unite să restituie Cubei Guantanamo Bay, unde este amplasată o bază militară americană, înainte de normalizarea relaţiilor cu Washington, relatează BBC News Online.

Anulează embargoul

„Restabilirea relaţiilor diplomatice este începutul unui proces de normalizare a relaţiilor bilaterale", a declarat preşedintele cubanez. „Dar acest lucru nu va fi posibil în timp ce blocada încă există, în timp ce nu ne dau înapoi teritoriul ocupat ilegal de baza navală de la Guantanamo", a adăugat el.

Teritoriul pe care este construită baza a fost închiriat de administraţia americană în 1903, de la liderii de atunci ai Cubei.

Oficialii americani încă nu au răspuns declaraţiilor lui Castro.

„Principala problemă nu a fost rezolvată. Embargoul economic, comercial şi financiar, care generează enorme daune umane şi economice, care constituie o încălcare a dreptului internaţional trebuie să înceteze", a declarat Raul Castro la summitul Comunităţii statelor latino-americane şi din Caraibe (Celac), desfăşurat în Costa Rica.

În contextul normalizării relaţiilor dintre Washington şi Havana, preşedintele Statelor Unite, Barack Obama, a cerut Congresului dominat de republicani să anuleze embargoul economic impus Cubei.

Numeroşi lideri republicani americani au criticat decizia administraţiei conduse de preşedintele democrat Barack Obama de restabilire a relaţiilor diplomatice cu Havana după cinci decenii de tensiuni. **SURSA: MEDIAFAX**

Delegaţia FMI discută cu premierul Victor Ponta

BUCUREŞTI. Delegaţia Fondului Monetar Internaţional (FMI) a venit la Palatul Victoria, pentru o primă discuţie cu premierul Victor Ponta în cadrul actualei misiuni de evaluare a acordului cu România.

Delegaţia FMI a început marţi vizita în România, programată în perioada 27 ianuarie-10 februarie, pentru consultări şi a treia evaluare a acordului stand-by cu România, aprobat în septembrie 2013.

Într-o scrisoare transmisă duminică ministrului Finanţelor, Darius Vâlcov, reprezentanţii FMI îşi exprimă îngrijorarea în legătură cu legea falimentului personal, precizând că, fără un studiu de impact adecvat şi fără consultarea părţilor interesate, aceasta poate avea un impact negativ asupra pieţei financiare.

Premierul Victor Ponta a confirmat luni că FMI a cerut un studiu de impact privind legea insolvenţei personale, adăugând că este convins că problema va fi discutată în Parlament. **SURSA: MEDIAFAX**

Prelungesc suspendarea dreptului de vot al Rusiei

O dezbatere a creat disensiuni între susţinătorii unei poziţii ferme faţă de Moscova şi cei care promovează menţinerea unui dialog.

STRASBOURG. Adunarea Parlamentară a Consiliului Europei (APCE) a prelungit, miercuri seara, până în aprilie, suspendarea dreptului de vot al celor 18 deputaţi ruşi, o decizie adoptată anul trecut, în urma anexării Crimeei de către Moscova, relatează AFP.

Imediat după hotărâre, Rusia a anunţat că nu va mai participa, până la sfârşitul anului, la lucrările Consiliului, o instanţă fără putere legislativă menită să favorizeze dialogul cu privire la probleme legate de democraţie şi drepturile omului.

„Părăsim APCE până la sfârşitul anului", a declarat pentru presă şeful delegaţiei ruse Aleksei Puşkov. Fără Rusia, viitoarele dezbateri în APCE care o vizează se vor rezuma la un „exerciţiu gol", a apreciat el.

Rusia va examina dacă este necesar să-şi menţină prezenţa în organizaţia paneuropeană, a cărei membră este din 1996. Decizia de miercuri „pune o asemenea posibilitate pe ordinea zilei", a subliniat Puşkov.

Într-o rezoluţie, parlamentarii Consiliului Eropei (CoE) au îndemnat Rusia să-şi retragă trupele de pe teritoriul Ucrainei şi i-au dat un ultimatum să o elibereze „în 24 de ore" pe Nadia Savşcenko, o femeie-pilot din armata ucraineană încarcerată în Rusia.

Savşcenko, aleasă deputată în Ucraina, în octombrie, face parte dintre cei 12 deputaţi care reprezintă Ucraina la APCE.

Înainte de votul împotriva Moscovei, Puşkov a subliniat că delegaţia sa a decis să părăsească Adunarea, în cazul prelungirii sancţiunilor „chiar şi pe o perioadă scurtă". **SURSA: MEDIAFAX**

Suspendă dreptul de vot al Rusiei FOTO: FAN

Virusul Ebola a suferit o mutaţie

LONDRA. Oamenii de ştiinţă care monitorizează epidemia de Ebola în Guineea afirmă că virusul a suferit o mutaţie, iar cercetătorii de la Institutul Pasteur din Franţa încearcă să determine dacă acesta a devenit mai contagios, relatează BBC News Online.

Peste 22.000 de persoane au fost infectate cu virusul Ebola şi 8.795 au murit în Guineea, Sierra Leone şi Liberia. Oamenii de ştiinţă au început să analizeze sute de mostre de sânge de la pacienţi din Guineea, pentru a observa cum se modifică virusul şi a determina dacă acesta se poate transmite mai uşor de la o persoană la alta.

„Ştim că virusul se schimbă mult", a declarat doctorul Anavaj Sakuntabhai, specialist în genetică. „Este important pentru diagnosticare şi tratament. Trebuie să ştim cum se modifică virusul pentru a ţine pasul cu inamicul nostru", a adăugat el, precizând că s-au observat „câteva cazuri care nu prezentau simptome, cazuri asimptomatice".

„Pentru moment, modul de transmitere este acelaşi. Trebuie evitat contactul (cu o persoană bolnavă)", a adăugat el.

SURSA: MEDIAFAX

Obama, ameninţat de SI

LONDRA. Gruparea jihadistă Stat Islamic îl ameninţă pe preşedintele SUA, Barack Obama, că îi va „tăia capul în Casa Albă" şi că va „transforma America într-o provincie musulmană", într-o nouă înregistrare video, care conţine ameninţări şi la adresa Franţei şi Belgiei.

Înregistrarea prezintă un jihadist îmbrăcat în negru care stă lângă un soldat kurd pe care îl decapitează. Însă înainte ca soldatul să fie executat, luptătorul grupării Stat Islamic (SI) îl ameninţă pe preşedintele Statelor Unite: „Să ştii, Obama, că vom ajunge în America. Să ştii şi că îţi vom tăia capul în Casa Albă şi vom transforma America într-o provincie musulmană". „Vă avertizăm că vom veni la voi cu maşini-capcană şi explozibili şi vă vom tăia capetele", afirmă jihadistul. La începutul lui ianuarie, trei atacatori jihadişti au ucis 17 persoane în trei atacuri teroriste comise la Paris. Câteva zile mai târziu, serviciile belgiene de informaţii au dejucat un complot islamist vizând uciderea unor poliţişti sau judecători. În cadrul aceleiaşi înregistrări, militantul îl ameninţă şi pe liderul kurd irakian Masoud Barzani, care conduce în prezent lupta împotriva grupării Stat Islamic în Irak. **SURSA: MEDIAFAX**

Barack Obama FOTO: EPA

A izbucnit un nou Război Rece

MOSCOVA. Un nou Război Rece a izbucnit între ruşi şi americani şi ar putea să degenereze într-un conflict armat, a declarat joi ultimul lider al Uniunii Sovietice, Mihail Gorbaciov, relatează AFP.

„Auzim vorbindu-se doar despre sancţiuni ale Americii şi Uniunii Europene contra Rusiei. Şi-au pierdut minţile?", a declarat Gorbaciov, citat de agenţia Interfax. „Iar pentru a spune lucrurilor pe nume, ea (America) ne antrenează într-un nou Război Rece, încercând în mod deschis să-şi urmeze ideea genială de a vrea să trimfe întotdeauna", a criticat fostul lider, în vârstă de 83 de ani. „Nu sunt în măsură să dau asigurări că Războiul Rece nu se va transforma într-un război adevărat. Frică mi-e că ei (americanii) îşi vor asuma acest risc", a subliniat el. Aceste declaraţii alarmiste ale lui Mihail Gorbaciov apar pe fondul crizei ucrainene şi deteriorării relaţiilor dintre Rusia şi Occident, la un nivel fără precedent de la implozia URSS-ului în 1991.

După anexarea Peninsulei Crimeea de către Rusia şi izbucnirea unui conflict care s-a soldat cu peste 5.000 de morţi începând din aprilie în estul Ucrainei, Washingtonul şi Bruxelles-ul au impus mai multe serii de sancţiuni economice Rusiei.

SURSA: MEDIAFAX

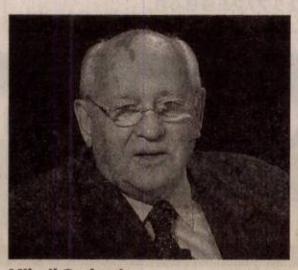
Mihail Gorbaciov FOTO: FAN

FARMACIE AUTO

CUPON DE REDUCERE 8%

FARMACIE PENTRU MASINA TA!!

AICI GASESTI:

-BECURI AUTO

-STERGATOARE PARBRIZ

-CARCASA TELECOMANDA APROAPE PENTRU TOATE TIPURILE DE MASINI

-PIESE AUTO DACIA, LOGAN, DUSTER

-PIESE PENTRU MASINI STRAINE

Str: POETULUI Nr.85 Tel: 0357-804868 ; 0740-678697

COMANDA MINIMA PENTRU ORAS 72 LEI

COMANDA MINIMA IN JUDET 350 LEI

LIVRARE LA DOMICILIU !!

FOLOSESTE ACEST CUPON IN MAGAZIN SI AI 8% REDUCERE

(750271)

GDS ANGAJEAZĂ

OPERATORI REPARAŢII PLĂCI ELECTRONICE
OPERATORI INSPECŢIE VIZUALĂ
OPERATORI SMT
OPERATORI ASAMBLARE PLĂCI ELECTRONICE
TEHNICIAN FACILITĂŢI

Oferim: bonuri de masă, ore suplimentare plătite dublu, transport asigurat, spor de noapte 25%

Persoanele interesate sunt rugate să se prezinte pentru interviu la sediul firmei în Zona Industrială (în curte la EuroImobiliare) în intervalul orar:
- luni şi marţi: 10.00-13.00
- joi şi vineri: 15.00-16.30

INFO: 0357.420.928
0357.434.728

(749625)

NOUL FORD MONDEO

de la
€ 19.050
(fără TVA)

Auto Technic - Arad, Calea Zimandului FN
Tel: 0257.21.66.69

(750225)

P.A.B. ROMANIA SC **PAB ROMANIA** SRL

angajeaza:

Lacatus confectii metalice
Sudor electric (MIG-MAG)
Vopsitor industrial
Stivuitorist

Informatii âla telefon: **0747-021276**,
intre orele 09.00 – 17.00
si la adresa: str Gradina Postei nr 1, Micalaca.

(850674)

Societate Comerciala din Arad
cauta sa angajeze
personal pentru Call Center si Customer Service Support.
Norma intreaga sau part time.

Cerinte:
Vorbitori de limba
Germana-Engleza, Franceza-Engleza, Germana-Franceza
Cunostinte solide IT (Windows-Linux)
Trimiteti CV pe adresa: roeurots@rdslink.ro
Informatii suplimentare la: **0257 251111** sau **0744589993**
Luni-Vineri intre orele 10-14

(862893)

SC **Cotta International** SRL
firmă mixtă Româno - Elveţiană
SELECŢIONEAZĂ PERSONAL

- **MAGAZINER**

Cerinţe:
- **cunoştinţe operare PC; AS 400;**
- **experienţă de minim 2 ani pe un post similar.**

- **PERSOANA DINAMICĂ PENTRU DEPARTAMENT LOGISTICĂ**

Cerinţe obligatorii:
- **cunoasterea limbii germane (nivel avansat);**
- **operare PC.**

CV-uri pe e-mail: mariana.liliana@cotta.ro sau la sediul societatii mai jos menţionat.

- **TAPIŢERI cu experienţă în domeniu;**
- **TINERI ABSOLVENŢI (sc. profesională, liceu) în vederea calificării în meseria de tapiţer;**

Cerinţe:
seriozitate, disciplină, program de lucru în două schimburi

Se oferă:
- **salarizare atractivă;** • **condiţii deosebite de muncă;**
- **bonuri de masă; transport gratuit pe raza oraşului Arad.**

Cei interesaţi sunt rugaţi să se prezinte la sediul societăţii din Arad, str. Bicaz 1-5 (intrarea din Aleea Muncii), zilnic între orele 9:00 -14:00.

(853079)

Transformă nemulţumirea în siguranţă!

ARTEX SCM
SOCIETATE CU TRADIŢIE ÎN DOMENIUL TEXTIL,
ANGAJEAZĂ

- **CONFECŢIONERI ÎMBRĂCĂMINTE sau PERSOANE CUNOSCĂTOARE DE MESERIE**, pentru cusut;
- **MECANICI MAŞINI** de cusut;
- **MAIŞTRII şi TEHNOLOGI** în pregătirea producţiei.

OFERIM: *climat de lucru european; *salarii motivate în acord individual şi regie; *tichete de masă; *primă de transport - prezenţă;, *premii; *un singur schimb; *asistenţă medicală..

Angajările se fac pe bază de probă de lucru.
DETALII: telefon : 0357- 408275; 0357- 408276

(752326)

Unicul restaurant turcesc din Arad

Mancaruri delicioase cu specific turcesc, preparate de bucatari turci.

C-lea Timisorii nr 212/2 (după bariera în incinta business center)
telefon: **0751527203 - 0755112943**

Restaurant Istanbul

(841524)

Leoni Wiring Systems Arad ANGAJEAZA :

Operator Asamblare,
Manipulant Marfa,
Tehnician

Avantaje:

- *Transport asigurat in Judetul Arad*
- *Ore suplimentare platite*
- *Analize gratuite pentru angajare*
- *Asistenta medicala gratuita*
- *Oportunitati de promovare*
- *Pachet de servicii medicale gratuite pentru angajati si familiile acestora la una dintre cele mai moderne policlinici din Arad*

Cerinte minime:

- *Capacitate de integrare intr-un mediu de lucru dinamic*
- *Stare fizica buna, spirit de echipa, disponibilitate de lucru in 3 schimburi*

Cererile de angajare se depun la sediul firmei noastre.

LEONI Wiring Systems Arad
Str. 1, no. 11 • Zona Industriala Arad, Jud Arad
Tel: 0257-205146, 0257-205266

LEONI

(838954)

SC DITRE INTERNATIONAL SRL, producator canapele
Angajeaza:

- **confectionere la masina de cusut**
- **operatori calculator masina Pantograf, CNC in fabrica (masini taiat pal, burete, tesatura)**
- **tamplari**
- **tapiteri**
- **muncitori necalificati**

Oferim:
- contract de munca pe perioada nedeterminata,
- salarii atractive,
- bonuri de masa,
- transport gratuit,
- analize la angajare gratuite.

Informatii la sediul firmei din Arad,Str. a-III-a,Zona Industriala Vest, Nr. 3, tel . 0257/216611,0257216610 intre orele 9-14 de luni pana vineri,

SC DITRE INTERNATIONAL SRL VINDE CANAPELE LA SEDIUL FIRMEI

(862897)

S.C. **LAZAR & SOHNE** S.R.L.

angajam:

- **Operatori** – Sectia Preparate (cunostinte operare calculator, tratament termic)
- **Muncitori necalificati** - Sectia Preparate
- **Manipulanti Marfuri**

Oferim salariu motivant, tichete de masa, supliment hrana si decontare transport.
C.V.-urile se depun la sediul firmei (Arad, Calea 6 Vanatori, nr.1-3) la biroul Resurse Umane

(873753)

COLEGIUL NAŢIONAL „MOISE NICOARĂ" ARAD

organizează concurs pentru 4 (patru) posturi **ÎNGRIJITOR** pe perioadă nedeterminată. Dosarul de concurs se depune la secretariatul unităţii în perioada 27.01.2015 - 05.02.2015 între orele 09.00 - 14.00. Informaţii suplimentare la tel.: 0257/280598

(850679)

VDL ROTECH SC **VDL ROTECH** SRL

angajeaza:

- Persoana pentru departamentul Tehnologic

Cerinte :
- absolventi TCM sau facultate cu profil mecanic
- cunostiinte minime limba engleza (nivel conversatie)Microsoft Office,CAD

Se accepta si ' proaspeti absolventi sau in curs de absolvire
Se apreciaza experienta de productie minima (2-3 ani).

- Angajam sudor MIG-MAG ,
- cunostiinte desen tehnic
- diploma sudor sau calificare de sudor
- salar motivant

Persoanele interesate sunt rugate sa depuna C.V. la sediul firmei , din ARAD ,ZONA INDUSTRIALA N-V , STRADA I ,NR 5,
prin e-mail: office_vds@vdlrotech.ro
sau prin fax la nr. + 40 257 220300

(873138)

SERVICE CAMIOANE
ANGAJĂM
ELECTRICIENI AUTO şi MECANICI AUTO,
cu sau fără experienţă, pentru camioane şi semiremorci.
Informaţii la tel.: 0729 039 048

(865778)

ANIVERSĂRI

Eşti cerul meu senin!
La Mulţi Ani!

La mulţi ani!

COLEGIUL ECONOMIC ARAD
organizează concurs
în data de 10 februarie 2015 pentru ocuparea postului de INFORMATICIAN, perioadă determinată (9 luni) . Informaţii suplimentare la telefon : **0257/281529**, pe site-ul scolii: http://colecoarad.ro sau la avizierul colegiului.

(873771)

ARAD ONLINE
www.aradon.ro
o marcă russmedia

TRANSPORT GRATUIT ÎN MUNICIPIUL ARAD ŞI ORAŞUL PECICA

NOSFERATUM

SERVICII FUNERARE COMPLETE

Arad, str. Ghiba Birta nr. 26
Pecica, str. 2, vis-a-vis de POLIŢIE
Tel.: 0752 10 11 12
0357 80 48 38

NON STOP

e-mail: nosferatumarad@yahoo.com
www.nosferatum.ro

- Sicrie de la 390 lei;
- ÎNMORMÂNTĂRI FĂRĂ BANI DOAR PE BAZA CUPONULUI DE PENSI
- Consultanţă permanentă, medic constatator
- Rezovăm acte decedat: acte primărie, certificat de deces, adeverinţă înhumare, ajutor de deces, casa de pensii şi C.A.R.P.
- PRELUĂM DECEDAŢII DE LA MORGĂ
- TRANSPORT intern şi internaţional
- Igienizare, cosmetizare, îmbălsămare, incinerarii, repatrieri, capac frigorific
- Capelă (cimitir UTA)
- NOU! Gratuit oferim pentru pensionari, 50 colacei.

(750209)

Program mica publicitate:
B-dul Revoluţiei, nr. 81
luni-vineri: 8.00-18.00,
duminică: 9.00-13.00.

Inima ei bună a încetat să mai bată, dar rămâne în amintirea noastră aşa cum a trăit: soţie devotată, mamă iubitoare, bunică grijulie. Cu adâncă durere anunţăm decesul celei care a fost

MARTIN IDA–ELISABETA
– 74 ani.

Înmormântarea va avea loc astăzi, 30 ianuarie 2015, ora 13:00, de la capela Cimitirului din Ineu.

Familia îndoliată

CONDOLEANŢE

Avocaţii din Baroul Arad sunt alături de colegul avocat Augustin Fărcaş în durerea pricinuită de trecerea în veşnicie a mamei soacre şi transmit sincere condoleanţe familiei îndoliate.

Suntem alături de familia Carmen şi Gheorghe Lucaci, în marea durere pricinuită de încetarea din viaţă a tatălui, respectiv socrului. Sincere condoleanţe!

Fam. dr. Florin şi Monica Ştiucă – Seracu

Suntem alături de colega noastră Ciocoiu Veronica în greaua încercare pricinuită de moartea soţului

CIOCOIU STELIAN.

Sincere condoleanţe!

Colegii de la Primăria Şicula

Ne luăm rămas bun de la vecinul nostru,

POPESCU EUGEN.

Sincere condoleanţe familiei îndoliate!

Vecinii din Piaţa Caius Iacob nr. 17 bloc I

Suntem alături de familia îndoliată la trecerea în nefiinţă a celui care a fost

POPESCU EUGEN.

Dumnezeu să-l odihnească!

Familia Begher

Asociaţia de Proprietari bl. 168 transmite condoleanţe familiilor Lucaci şi Popescu la trecerea în nefiinţă a celui care a fost

POPESCU EUGEN.

Dumnezeu să-l odihnească!

Sunt alături de dragii mei Codruţa şi Diţi în momentele dureroase ale despărţirii de bunica lor,

ARDELEAN MARINA.

Dumnezeu să o odihnească în pace!

Cuscra Puşa Bota

Suntem alături de verişorii Codruţa şi Diţi în momentele grele ale pierderii bunicii,

ARDELEAN MARINA.

Dumnezeu să o odihnească în pace!

Dana şi Diana Rus

SERVICII FUNERARE

CASĂ FUNERARĂ
str. COCORILOR nr. 27
(între cimitirele Eternitatea şi Pomenirea)

OFERĂ:
- GRATUIT SĂLI DE PRIVEGHI (capele).
- SĂLI PENTRU POMENI, cu meniu la alegerea clientului.
- SICRIE şi RESPETE produse de firma noastră, la PREŢ REDUS.
- GRATUIT pregătim dosarul pentru ridicarea ajutorului de înmormântare.

(795467)

tel. 0728 690 120 / 0728 690 121

Obelisc NON-STOP

- Firma Obelisc oferă gama completă de sicrie, capace frigorifice, personal calificat, transport naţional şi internaţional şi accesorii.
- Organizăm evenimente complete de înmormântare, parastase
- Rezolvăm actele la spital, actele necesare pentru declararea decesului, primărie şi casa de pensii.
- Punem la dispoziţie consultanţă permanentă, medic constatator deces

**Pentru a simplifica etapele ce se parcurg în cazul unui deces, recomandăm clienţilor noştri efectuarea unei precomenzi.*

Adresa:
Arad, Str. Ştefan CICIO POP (colţ cu M.Eminescu) 26.
Telefon: 0744 566 276

(H-750255)

Cu durere în suflet anunţăm încetarea din viaţă după o grea suferinţă a celei ce a fost mamă, soţie, fiică şi soră,

RACIOV RAMONA CRISTINA
la vârsta de 29 ani.

Nu te vom uita niciodată, vei rămâne mereu un înger păzitor pentru cei dragi! Priveghiul va avea loc astăzi, 30 ianuarie 2015 şi sâmbătă, 31 ianuarie la capela oraşului Ineu iar înmormântarea duminică, 1 februarie ora 13:30 în Cimitirul Catolic Ineu.

Familia îndoliată

Cu nemărginită durere în suflet, anunţăm decesul, după o grea suferinţă, a celui care a fost soţ, tată şi bunic,

SUCIU CORNEL (CORNIŢ),
în vârstă de 84 ani.

Slujba de înmormântare va avea loc astăzi, 30 ianuarie 2015 la ora 13,00 la Capela Cimitirului din Grădişte. Dumnezeu să te odihnească în pace!

Familiile îndoliate: Suciu şi Tomuş

DECESE

Cu durere în suflet anunţăm încetarea din viaţă după o scurtă şi grea suferinţă a celei care a fost mamă, soţie, fiică şi soră,

BOTAŞ DANIELA,
la vârsta de 43 ani.

Nu te vom uita niciodată, vei fi mereu în sufletele noastre. Vom duce flori şi lacrimi pe sacrul tău mormânt. Dumnezeu să te odihnească. Înmormântarea va avea loc astăzi, 30 ianuarie 2015, ora 13,00 în loc. Şepreuş nr. 175.

Soţul Mihai, copiii Oana şi Mihai, mama Maria, tatăl Mihai şi sora Floricuţa

Cu durere în suflet anunţăm plecarea pentru totdeauna dintre noi a celui care ne-a fost soţ, tată, socru, bunic şi străbunic,

SPIR ŞTEFAN
la vârsta de 76 ani.

Dumnezeu să-l odihnească, să-ţi fie somnul lin şi cerul aproape! Nu te vom uita niciodată. Înmormântarea va avea loc astăzi, 30 ianuarie 2015, ora 14.00 de la capela cimitirului Pomenirea.

Familia îndoliată

După o lungă şi grea suferinţă s-a stins din viaţă cea care a fost mamă şi soacră,

RUSU PERSIDA.

Înmormântarea va avea loc astăzi, 30 ianuarie 2015, ora 13,00 de la Bisericuţa Cimitirului din Pecica. Dumnezeu să o odihnească!

Fiica Cristiana şi ginerele Augustin

Cu adâncă durere în suflet anunţăm despărţirea de draga noastră soacră şi bunică,

ARDELEAN MARINA
din Minişu de Sus,
care s-a stins din viaţă, după o lungă şi grea suferinţă, la vârsta de 87 ani.

Privegherea are loc la Casa Funerară Kuki din Grădişte, iar înmormântarea va avea loc sâmbătă, 31 ianuarie 2015, ora 12:00, în Cimitirul Pomenirea. Dumnezeu să o odihnească în pace!

Familiile îndurerate: Stoica şi Unc

SERVICII FUNERARE

(H-748928)

IN MEMORIAM

NON STOP!

KUKI - servicii funerare complete

Producător de sicrie - oferă sicrie la preţ de producător.
Pentru membrii C.A.R.P. transport gratuit atât în oraş, cât şi în judeţ.
GRATUIT rezolvăm actele la spital, primărie, casa de pensii şi C.A.R.P.
Transport intern şi internaţional ● Accesorii funerare.

Contact: Arad, Str. Mihai Eminescu nr. 4 (în curte), vis-a-vis de Cerbul Albastru.
Telefon: 0257/211929, mobil: 0723-343-964
www.inmemoriamkuki.com
Nou! Casă funerară - Strada Ştefan Ludwic Roth nr. 1 D, Grădişte

Cu profundă tristeţe anunţăm încetarea din viaţă
la vârsta de 77 ani a celui care a fost soţ, tată, socru şi bunic,

POPESCU EUGEN.

Dumnezeu să-l odihnească în pace! Înmormântarea va avea loc astăzi, 30 ianuarie 2015, ora 13:00, la Cimitirul Eternitatea (UTA).

Familia îndoliată

Suntem alături de familia Farcas Augustin la pierderea pricinuită de decesul mamei şi soacrei,

RUSU PERSIDA.

Dumnezeu să o odihnească în pace!

Familia Rangu Nicolae şi Viorica

MULŢUMIRI

Mulţumim tuturor celor care au fost alături de noi în clipele triste ale trecerii în nefiinţă a dragului nostru soţ şi tată,

SCHEIP IOAN.

Veşnic îndureraţi, soţia Stana şi fiul Cristian

Mulţumim tuturor acelora care prin prezenţă, coroane şi flori au fost alături de noi la trecerea în veşnicie a iubitului nostru soţ, tată şi bunic,

NARSESOVICI ANTON.

Fam. Narsesovici

Mulţumim tuturor celor care prin prezenţă, lacrimi şi flori au fost alături de noi la despărţirea de cel care a fost

CIOCOIU STELIAN

din Şicula.

Familia îndoliată

COMEMORĂRI

Cu imensă tristeţe în suflete comemorăm, la început de februarie, 10 ani de la despărţirea de cea mai dragă şi iubită fiinţă, mama, mama soacră, bunica şi străbunica noastră,

MARIA GROZA,

din Lipova.

Mereu va fi prezentă în gândurile, amintirile şi inimile noastre şi nu vom uita niciodată blândeţea, dragostea şi grija cu care ne-a crescut şi înconjurat cât ne-a fost alături. O rugăciune către Dumnezeu pentru odihna sufletului său. Fie-i amintirea binecuvântată!

Fiicele: Georgeta, Gabriela şi Rita cu familiile lor

De 2 ani ne întâlnim cu tine numai la mormânt, darurile sunt lacrimi, flori, candele. Ne lipseşte iubirea ta, înţelepciunea ta, exigenţa ta constructivă, şi atât de liniştitoarele tale cuvinte de îmbărbătare în orice împrejurare. Te iubim şi te vom iubi mereu neuitatul nostru soţ, tată, socru şi bunic iubitor,

prof. dr. ing.

MIRCEA FLORINEL DREUCEAN.

Soţia Carmen, fiica Daniela Marcu, cu soţul Daniel şi fiicele Denisa şi Daiana

1 februarie 2013 – ziua care a curmat o suferinţă martirizantă dar şi o viaţă frumoasă, rodnică şi promiţătoare a unui om cu alease calităţi de dascăl – iubitul meu frate,

prof. dr. ing.

MIRCEA DREUCEAN.

Amintiri nepreţuite şi recunoştinţă pentru iubirea pe care mi-a dăruit-o şi în care l-a inclus întotdeauna şi pe soţul meu. Fie-i somnul lin şi memoria binecuvântată!

Dorina şi Costel Popescu

În 1 februarie 2015 se împlinesc 12 ani de când ne-a părăsit iubitul nostru soţ, tată, bunic şi străbunic,

ŞIMĂNDAN IOAN (GOGU)

din Curtici.

Fie-i ţărâna uşoară!

Familia îndoliată

S-a scurs un an de durere şi tristeţe în sufletele noastre de la trecerea la cele veşnice a celei care a fost o minunată soţie, mamă şi soacră,

ONAGA CORNELIA.

Ne rugăm bunului Dumnezeu să-ţi dăruiască viaţă veşnică şi să-ţi odihnească sufletul în pace! Parastasul de pomenire va avea loc la Biserica Ortodoxă din Grădişte, duminică, 1 februarie 2015, ora 12,00. Nu te vom uita niciodată.

Familia Bădău

Timpul nu va şterge din sufletul meu durerea care m-a cuprins în urmă cu 1 an, la trecerea la cele veşnice, a dragului meu frate,

POP

TEODOR - TUDOREL.

Te-am iubit prea mult şi te-am pierdut, dar vei fi întotdeauna în sufletul meu plin de tristeţe şi durere. Dumnezeu să te odihnească în pace şi linişte scumpul meu frate! Te vom păstra veşnic în inimile şi amintirile noastre.

Mama, sora Tiţa, copiii Anca, Alin, Veronica şi nepoţii

Trecerea timpului nu a şters durerea din sufletele noastre, după cei 10 ani de la despărţirea de tine, dragul nostru,

conf. univ.dr.

EMIL BOLDIZSAR.

Dumnezeu să-ţi dea odihnă veşnică!

Familia îndurerată

S-au scurs 6 săptămâni de lacrimi şi dor de când ne-am despărţit pentru totdeauna de cel care a fost

BALINT EUGEN,

soţ, tată, socru, bunic şi străbunic. Ne vom vedea în lumea nouă.

Familia îndoliată

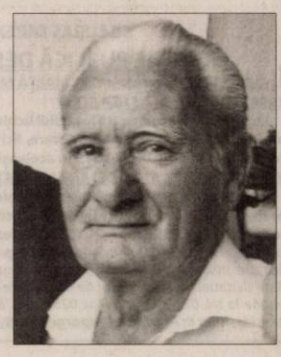

Cu inima sfâşiată de durere anunţ împlinirea a 6 săptămâni de la plecarea în veşnicie a iubitei mele mame,

IENOVAN VERONICA.

Scumpă mămică, te iubesc mult, mi-e dor de tine şi te voi plânge toată viaţa!

Mioara

Azi 6 ani s-au împlinit/ De când tu ne-ai părăsit/ Dar ştiu că va veni o zi/ Când noi ne vom întâlni,

NEŢI CONSTANTIN

din Sâmbăteni.

Soţia, fiicele, ginerii şi nepoţii nu te vor uita niciodată

Anunţurile de deces se publică GRATUIT!

Când vin acasă nimeni nu-i/ Iau drumul cimitirului/ Şi-acolo crucea dreaptă, cu aripile-n vânt/ Parcă cu drag m-aşteaptă, la tristul tău mormânt. Se împlinesc 6 luni de când m-a părăsit cea mai scumpă fiinţă, mama...

IULIANA BĂNCILĂ

din Mocrea.

Nu te vom uita niciodată.

Fiica Bianca şi Cristi

Acum la început de an în loc să-ţi spunem „La mulţi ani!" dragă

IULICA

rugăm pe Bunul Dumnezeu să dea odihnă sufletului tău, să-ţi fie somnul lin şi îngerii aproape!

Fam. Burigan Florea, fam. Ana Iuliana, fam. Burigan Lena

Să ştii că-n iarna asta grea/ Cu toţii simţim lipsa ta/ De 6 luni tu eşti în cer/ Că Tatăl Nostru te-a chemat la El. O clipă de aducere aminte pentru cea care a fost asistent medical,

IULIANA BĂNCILĂ

din Mocrea,

din partea sătenilor

O rugăciune către Dumnezeu, o lumânare aprinsă şi gânduri pioase la împlinirea unui an de la despărţirea de cea care a fost mamă şi bunică,

ŞERBAN FLORICA.

Dumnezeu să aibe grijă de sufletul ei. Parastasul va avea loc sâmbătă, 31 ianuarie 2015, ora 11:30, la Catedrala Ortodoxă Nouă de la Podgoria.

Familia îndoliată

Cu aceeaşi durere în suflet amintim că duminică, 1 februarie 2015 se împlineşte un an de când soţul, tatăl şi bunicul nostru drag,

BATALAN VIRGIL

ne-a părăsit lăsând un gol imens în inimile şi vieţile noastre. O clipă de aducere aminte pentru cei care l-au cunoscut. Dumnezeu să-l odihnească în pace!

Soţia, fiica şi nepotul

Pios omagiu şi veşnică preţuire la 20 ani – 21 ani de la decesul părinţilor

DRĂGAN IOSIF (IOJI)

şi

DRĂGAN AURELIA (MINA),

bunici şi străbunici. Dumnezeu să-i odihnească!

Fiica Aurelia cu familia

Au trecut 5 ani de când destinul ne-a despărţit, cu toate acestea eşti în sufletul meu,

RIZOV GHEORGHE.

Fie-i ţărâna uşoară!

Soţia

Publicitate: 0257/210.775

MINISTERUL DEZVOLTĂRII REGIONALE ȘI ADMINISTRAȚIEI PUBLICE

GUVERNUL ROMÂNIEI

MUNICIPIUL ARAD

Comunicat de presă

„Reabilitarea termică a blocurilor de locuințe din Municipiul Arad – Cererea nr. 3 ”

Cod SMIS: 50231
Autoritatea de management: **Ministerul Dezvoltării Regionale și Administrației Publice**
Programul: REGIO – Programul Operațional Regional 2007 – 2013
Data publicării anunțului: ___30 ianuarie 2015 ___

Urmare a semnării contractului de finanțare încheiat între Ministerul Dezvoltării Regionale și Administrației Publice, prin Agenția pentru Dezvoltare Regională Vest, ca organism intermediar pentru Programul Operațional Regional 2007 – 2013, și Municipiul Arad în calitate de beneficiar, anunțăm începerea activităților din cadrul Proiectului ***"Reabilitarea termică a blocurilor de locuințe din Municipiul Arad*** – Cererea nr. 3".

Perioada de implementare a Proiectului este de 14 luni, iar valoarea totală a acestuia este de 11.590.166,79 lei, din care valoarea totală eligibilă este de 10.524.288,29 lei. AM POR acordă o finanțare nerambursabilă de 6.314.572,97 lei, reprezentând 60% din valoarea totală eligibilă a Proiectului, din care 5.177.949,84 lei din Fondul European pentru Dezvoltare Regională și 1.136.623,13 lei din bugetul național.

Contribuția beneficiarului la valoarea eligibilă, inclusiv cota aferentă asociațiilor de proprietari, este de 4.209.715,32 lei.

Obiectivul general al proiectului constă în îmbunătățirea eficienței energetice a blocurilor de locuințe din Municipiul Arad, în conformitate cu obiectivele domeniului major de intervenție 1.2 – „Sprijinirea investițiilor în eficiența energetică a blocurilor de locuințe" și cu Strategia Europa 2020, ceea ce va conduce la reducerea consumului de energie și limitarea emisiilor de gaze cu efect de seră.

Obiectivele propuse prin aplicarea soluțiilor de reabilitare termică sunt: reducerea consumului de energie termică pentru asigurarea necesarului de căldură, creșterea confortului termic al locatarilor, creșterea randamentului și optimizarea exploatării sistemului de încălzire, reducerea cheltuielilor de întreținere a instalațiilor.

Contractul de finanțare include proiectele de reabilitare a 8 blocuri de locuințe din Municipiul Arad, astfel: Blocul Z4, Sc. A+B+C – Str. Poetului; Blocul Z6, Sc. A+B+C – Str. Poetului; Blocul V3 – ***Calea 6 Vânători***; ***Blocul A50*** – Str. Stupilor; Blocul A21 – Aleea Saturn; Blocul Z8 – Str. Fulgerului; Blocul 2B, Sc. A+B+C – Aleea Predeal; Blocul U2 – ***Piața UTA***.

Detalii suplimentare pot fi obținute la sediul Primăriei Municipiului Arad, Municipiul Arad, Județul Arad, B-dul Revoluției nr.75, tel.0257-281850, interior 319, fax. 0257-284744, e-mail: pma@primariaarad.ro.

„Conținutul acestui material nu reprezintă în mod obligatoriu poziția oficială a Uniunii Europene sau a Guvernului României"

UNIUNEA EUROPEANĂ
FONDUL EUROPEAN PENTRU DEZVOLTARE REGIONALĂ

Regio PROGRAMUL OPERAȚIONAL REGIONAL VEST

Inițiativă locală. Dezvoltare regională.

Instrumente Structurale 2007 - 2013

www.inforegio.ro

Investim în viitorul tău! Proiect selectat în cadrul Programului Operațional Regional și co-finanțat de Uniunea Europeană prin Fondul European pentru Dezvoltare Regională.

(H-874686)

UNIUNEA EUROPEANĂ · GUVERNUL ROMÂNIEI · Fondul Social European POSDRU 2007-2013 · Instrumente Structurale 2007-2013 · GUVERNUL ROMÂNIEI MINISTERUL MUNCII, FAMILIEI PROTECȚIEI SOCIALE ȘI PERSOANELOR VÂRSTNICE DIRECȚIA REGIONALĂ VEST · FRG FUNDAȚIA ROMÂNO – GERMANĂ VLADIMIRESCU

Investește în oameni!

FUNDAȚIA ROMÂNO – GERMANĂ Vladimirescu
în parteneriat cu: ASOCIAȚIA ALDMARIDIM, PRIMĂRIA COMUNEI BÂRSA, PRIMĂRIA COMUNEI GURAHONȚ ȘI PRIMĂRIA COMUNEI SĂVÂRȘIN

ORGANIZEAZĂ GRATUIT PENTRU PERSOANELE INACTIVE ȘI ȘOMERII DIN MEDIUL RURAL
cursuri de calificare/inițiere:

OPERATOR CALCULATOR și CONTABILITATE– la Centrul din Vladimirescu

MANICHIURIST - PEDICHIURIST – la Centrul din Aldești

Informații și înscrieri:
- **VLADIMIRESCU –** 0751–119347 – Nemczov Monica
- **ALDEȘTI -** 0751– 119346 – Giurescu Mariana

proiect: ***„OCUPPAT – Organizarea de Cursuri de Pregătire Profesională și Antreprenoriat la Țară" - ID 128576*** cofinanțat din Fondul Social European prin Programul Operational Sectorial Dezvoltarea Resurselor Umane 2007-2013

(831359)

EUROSMART SOLUTIONS

EUROSMART I.P.U.R.L.
lichidator judiciar
al S.C. CONSVEST GRUP S.R.L.

VINDE PRIN LICITAȚIE PUBLICĂ URMĂTOARELE BUNURI IMOBILE:

1. **CLĂDIRE – SPAȚIU DE PRODUCȚIE + BIROURI TIP P + 1E**
situat în Arad, str. Gladiator, nr.3, jud.Arad
suprafață desfășurată 750 mp
PREȚ DE PORNIRE: 125.000 EURO
Notă: cu privire la regimul TVA se vor aplica prevederile legale în vigoare

2. **CASĂ – LOCUINȚĂ CU TEREN AFERENT**
situat în com. Ribița, sat. Dumbrava de Jos, nr .209, Jud, Hunedoara
suprafață desfășurată 71,04 mp
PREȚ DE PORNIRE: 1.400 EURO
Notă: cu privire la regimul TVA se vor aplica prevederile legale în vigoare

Licitația se ține în data de 06.02.2015 orele 10.00 la sediul EUROSMART IPURL Arad, str. I. Georgescu nr. 4A. În caz de neadjudecare licitația se va repeta, în aceleași condiții, în data de 13.02.2015 la ora 10.00.
Înscrierea la licitație se face până în 05.02.2015 respectiv 12.02.2015 ora 14.00.
Cei care doresc să participe la licitație trebuie să achite garanția de participare, care este 10% din valoarea bunului/bunurilor.
Informații privind condițiile de participare la licitații și caietele de sarcini se pot obține la sediul EUROSMART IPURL ARAD 310087 Ion Georgescu nr. 4 A.
Tel. 0257-257143; 0732-712904; E-mail: office@eu-smart.ro

(872653)

Anunț Public

S.C. CET Arad S.A. cu sediul în Arad str. 6 Vânători FN, organizează licitație deschisă pentru dezmembrare și valorificare Rețea de abur și condens aferentă Tunel de Dezgheț din cadrul S.C.CET Arad S.A.și anume :

- Țeavă Dn 324 x 8 mm – 3336 m
- Țeavă Dn 133 x 4 mm – 3336 m
- Coturi și robineți cu flanșe

Dezmembrarea se va face pe cheltuiala proprie a societății câștigătoare, care va valorifica și materialele rezultate din dezmembrare.

Licitația va avea loc în data de 05.02.2015 orele 10^{00} la sediul societății S.C. CET Arad S.A. str. 6 Vânători FN și în caz de neadjudecare se va repeta în ziua de 12.02.2015

Prețul de pornire a licitației este de 514544,61 lei .

Informații suplimentare: S.C.CET Arad S.A. str. 6 Vânători FN, Serviciul Mecanic Șef, tel. 0257307420.

(873134)

NEVCOM INSOLVENCY I.P.U.R.L.
în calitate de lichidator judiciar al

SC EURAS IMPEX SRL vinde prin:

LICITAȚIE PUBLICĂ DESCHISĂ, CU STRIGARE :

1. AUTOVEHICUL TRANSPORT MARFĂ MARCA PEUGEOT BOXER, AN FABRICAȚIE 1998 *la valoarea de* ***7.516,4 RON.***

Licitația va fi organizată la sediul lichidatorului judiciar în data de 05.02.2015, orele 11:00. În caz de neadjudecare, licitația se va relua în datele de 10, 12, 17, respectiv 19 FEBRUARIE 2015 în aceleași condiții.

2. LAPTOP DELL LATITUDE, AN FABRICAȚIE 2012, *la valoarea de* ***888,25 RON.***

Licitația va fi organizată la sediul lichidatorului judiciar în data de 05.02.2015, orele 11:30. În caz de neadjudecare, licitația se va relua în datele de 10, 12, 17, respectiv 19 FEBRUARIE 2015 în aceleași condiții. Cei care doresc să participe la licitație trebuie să achite garanția de participare de 10% din pretul de pornire la licitatie. Inscrierea la licitatie si achitarea garantiei se pot face pana cu 1 zi inainte de data licitatiei. *Regulamentul de organizare a licitatiei si informații suplimentare se pot obtine la tel. 0727-704 201, fax 0257-228.781 sau la sediul profesional al lichidatorului judiciar situat in* ***Arad, str. Praporgescu, nr. 29, ap. 2, jud. Arad***

(873135)

SC TEXTILE MEDICALE SRL
Arad, ZONA INDUSTRIALA VEST, Str. III, nr. 1

angajeaza:

Operatori confectioneri la masini de cusut industriale;

Cerinte:
- Experienta profesionala relevanta in domeniu
- Seriozitate si spirit de echipa
- Disponibilitate program de lucru pe 2 schimburi

Oferim:
- Conditii optime mediu de lucru
- Salarizare avantajoasa conform competentelor
- Prima de prezenta
- Prima de productie in functie de performantele obtinute
- Tichete masa din prima zi de angajare
- Transport asigurat (inclusiv decontare abonamente transport)

Informatii suplimentare :
CV-urile se depun la sediul societatii, fax **0257 274 200** sau e-mail : ***alina.caras@textilemedicale.ro***
Informatii suplimentare se pot obtine la telefon: **0722 670 036** sau **0257 467 609.**

(852097)

TRIDAL INSOLVENCY EXPERTS

TRIDAL INSOLVENCY EXPERTS SPRL
Arad, Piata Avram Iancu, nr. 16 A, ap. 28
0722317488; 0745514161
office@tridal.ro - www.tridal.ro

TRIDAL INSOLVENCY EXPERTS SPRL, in calitate de administrator judiciar al SC CLARI'S POWER SRL, CUI 23156654, debitor in dosar nr. 2851/108/2014, **vinde conform Legii 85/2006 prin licitatie publica cu strigare urmatoarele bunuri mobile :**

1. *Autotractor IVECO 440 CURSOR –pret-22.431 lei;*
2. *Autoutilitara transport busteni cu macara marca MAN –pret -34.765 lei*
3. *Autoutilitara platform deschisa VOLVO F16 – pret-59.543 lei,*
4. *Remorca Busteni DREMA – pret -19210 lei,*
5. *Remorca Busteni SCHWARZMULLER– pret -19210 lei,*
6. *Semiremorca platforma deschisa PACTON TXZ 339-pret-13.602 lei*

Regulamentul de valorificare, precum si alte informatii pot fi obtinute la sediul administratorului judiciar **TRIDAL INSOLVENCY EXPERTS SPRL,** *din Arad , P-ta Avram Iancu , nr. 16 A,ap. 28, jud. Arad sau* la tel *0722317488, 0745514161, 0729806545.*
Preturile nu contin TVA. Garantia pentru participare la licitatie este de 10% din valoarea de pornire.
Licitatia va avea loc in data de 06.02.2015, ora 11.00, la adresa din loc. Cermei, FN , jud. Arad. Pentru bunurile neadjudecate urmatoarele licitatii vor avea loc in data de 13.02.2015, 20.02.2015 si 27.02.2015, la aceeasi ora si locatie.
Inscrierile si achitarea garantiei de participare la licitatie se pot efectua pana in ziua premergatoare licitatiei, ora 12.00.

(873742)

TRIDAL INSOLVENCY EXPERTS

TRIDAL INSOLVENCY EXPERTS SPRL
Arad, Piata Avram Iancu, nr. 16 A, ap. 28
0722317488; 0745514161
office@tridal.ro - www.tridal.ro

TRIDAL INSOLVENCY EXPERTS SPRL, in calitate de lichidator judiciar al SC OSMANLI WOOD SRL, CUI 28980168 debitor in dosar nr. 3542/108/2014, **vinde conform Legii 85/2006 prin licitatie publica cu strigare urmatoarele bunuri mobile :**

1. *Autoutilitara MAN tip 19.464 FC –neinmatriculata- pret -53.460 lei.*
2. *Autoutilitara marca MERCEDES BENZ SPRINTER 213 CDI – pret -35.040 lei*

Regulamentul de valorificare, precum si alte informatii pot fi obtinute la sediul lichidatorului judiciar **TRIDAL INSOLVENCY EXPERTS SPRL,** *din Arad , P-ta Avram Iancu , nr. 16 A,ap. 28, jud. Arad sau* la tel *0722317488, 0745514161, 0729806545.*
Preturile nu contin TVA. Garantia pentru participare la licitatie este de 10% din valoarea de pornire.
Licitatia va avea loc in data de 06.02.2015, ora 12.00, la adresa din loc. Cermei, FN , jud. Arad. Pentru bunurile neadjudecate urmatoarele licitatii vor avea loc in data de 13.02.2015, 20.02.2015 si 27.02.2015, la aceeasi ora si locatie.
Inscrierile si achitarea garantiei de participare la licitatie se pot efectua pana in ziua premergatoare licitatiei, ora 12.00.

(873745)

Societatea **ELBA-COM** S.A cu sediul în Timișoara
angajează
electricieni de întreținere
pentru activitățile desfășurate în municipiul Arad.

Cerințe:
- studii de specialitate/calificare meseria electrician
- seriozitate, punctual, conștincios, calitate în execuție
- disponibilitate program prelungit
- carnet de conducere categoria B

Avantaje:
- să dețină autorizație ANRE gr. II B

Cei interesati sunt rugati sa transmita CV-UL la nr. de fax **0256/490062** sau pe mail: ***dinucrasnic@elba-com.ro***
Pentru informatii suplimentare puteti sa ne contactati la nr. de telefon **0755/023035**

(865896)

Publicitate: mică 0257-210.775; mare 0257-280.904

GARSONIERE

• **Cumpăr garsonieră,** apartament 1 cameră, banii jos, 0755.483.216, 0746.055.126. 842254

• **Vând garsonieră** confort 1, parter, zona Miorița (Lidl), complet amenajată, modern, la cheie, 19.500 Eur/negociabil, ☎0753.628.904. 853135

• **Vând garsonieră** pe Patriei lângă Teba, preț 8.500 Euro, negociabil, etaj I, 0730.196.546. 853069

• **Vând garsonieră,** ultracentral, confort 1, parter. Tel. 0257/255031. 865815

AP.1 CAMERĂ

• **Cumpar Apartament** 1camera- Garsoniera plata pe loc 0742781651, 0722273759 864994

• ●**Vând apartament** 1 cameră, Prapor-gescu, 20.000 Eur, amenajat parțial, ☎0721.915.771. 865049

AP.2 CAMERE-ARAD

• **Acum cumpăr apartament 2-3 camere, garsoniere. Plata pe loc!!! 0752.510.776.** 842293

• **Cumpăr apartament** 2-3 camere, plata pe loc, 0746.055.126, 0724.512.512. 842254

• **Cumpar Apartament** 2-3 camere plata pe loc, 0752113316, 0721670839 864996

• **Vând apartament** două camere, str.Ioan Suciu, Bl.5, sc.B, etaj 1, termopane, centrală pe gaz, ☎0728.909.344. 865834

• **Vând apartament** 2 camere neamenajat, situat pe Iuliu Maniu P3, parter. Informații telefon 0744.142.035. 839517

• **Vând apartament** 2 camere central Podgoria, parter, utilat și renovat, posibilități spațiu comercial, birouri, cabinet, preț negociabil. Telefon 0748.600.644. 865816

• **Vând apartament** 2 camere, Vlaicu, parter, mobilat, amenajat, 24.000 Eur, ☎0754.606.539. 865902

• **Vând apartament** 2 camere, UTA, bloc nou, etaj 1, amenajat, 23.500 Eur. Tel. 0755.790.452. 865961

AP.3 CAMERE-ARAD

• **Vând apartament** lux, 3 camere, Vlaicu, decomandat, confort 1, 2 băi, balcoane, 43.000 Eur. Tel.0752.510.776. 865897

• **Vând apartament** nou la Ared cu 3 camere, amenajat și utilat, preț 55.000 Euro. Telefon 0772.172.795. 865016

APARTAMENT LA CASĂ

• **Vând apartament** la casă, apartament 4 camere, zona Podgoria, 0749.586.726. 861868

• **Vând apartament** 3 camere la casă, zona Bulevardul Revoluției lângă teatru, suprafață 135 mp, negociabil, 0744.775.055. 862487

• **Vând urgent** apartament la casă, în curte, str.Ghiba Birta, 25.999 Eur/negociabil, ☎0728.144.898. 853887

CASE-ARAD

• **Vând casă** Aradul-Nou, cărămidă, fundație piatră codru, 4 camere, termotecă gaz, 49.000 Eur. Tel.0744.849.390. 865895

• **Vând casă** veche suprafață 650 mp, str. Cedrului, 35.000 Eur/negociabil, ☎0744.784.910. 853755

CASE-JUDEȚUL ARAD

• **Vând casă** la Săntana tot confortul. Telefon 0749.197.142. 866768

• **Vând casă** în localitatea Horia. Preț 17.000 Eur/negociabil. Tel. 0748.795.716. 866892

• **Vând casă** în Sânleani nr. 178, 953 mp, FS 70 m, apă, gaz, curent, preț 30.000 Euro. Telefon 0753.526.439. 865809

• **Vând casă** 2 camere, Săntana- Comlăuș. Preț 15.000 Eur. Tel. 0741.451.307. 873584

• **Vând casă,** comuna Șiria. Telefon 0746.680.928. 794341

• **Vând ieftin** casă, loc. Buhani nr. 56, com. Dezna, ocupabilă imediat, suprafața totală 880 mp, amplasată la șosea. Telefon 0770.708.355. 851239

• **Vând urgent** două case în Bodrogul Nou, teren 1.900 mp, 10 km de Arad, preț negociabil la vedere. Telefon 0756.127.392. 853087

SPAȚII COM-ARAD

• ●**Vând cabinet** stomatologic situat ultracentral, 2 unități de lucru.Telefon 0720.735.578. 866736

• **Vând la** preț convenabil cantină situată în Sânnicolau Mic, suprafața terenului 2.000 mp, structura de rezistență a clădirii este în stare bună, toate utilitățile există. Tel. 0745.300.050. 865737

TERENURI LOCAL

• **Vând teren** intravilan în com. Vladimirescu, suprafață 1.000 mp, front stradal 23 m, preț avantajos, 0744.548.394. 842289

• **NU RATAȚI OCAZIA!!!** Teren intravilan 500 mp locație foarte bună în zona Tabacovici pe Str. Maior Nicolae Dărăban. Preț negociabil 52.000 euro. Tel. 0773.950.408 sau email ancavctr@gmail.com. Exclus agenții!!! 79309

TERENURI JUDEȚ

• **Vând 5** ha pământ la Horia. Telefon 0745.471.203. 855199

IMOBILE CHIRII

• **Închiriez apartament** 2 camere, etaj 2 la cheie, Spitalul Județean 200 Euro, 0753.472.869. 853819

• **Închiriez apartament** central, etaj 1, 2 camere, baie, bucătărie, hol, 2 balcoane, mobilat. Telefon 0743.107.201. 853821

• **Închiriez apartament** 2 camere decomandate, mobilat tineret, utilat complet, zona Kaufland-1, ☎0257/255687 862486

• **Închiriez apartament** trei camere (ne)-mobilat Vlaicu, decomandat, centrală, parter, 0744.546.579. 863932

• **Închiriez apartament** la casă, 3 camere, zona Podgoria. Telefon 0752.135.575. 865014

• **Închiriez apartament** cu o cameră fără baie la casă pentru persoane fără copil, 200 Ron+ garanție. Telefon 0257/232497, 0357/414509. 865078

• **Închiriez apartament** 2 camere, Confecții, etaj 1, decomandat, 2 balcoane, termopan, gresie, faianță, parchet, mobilat, utilat, 150 Eur negociabil+ garanție. Telefon 0742.140.457. 865096

• **Închiriez apartament** 2 camere mobilat, utilat, ultralux, Micălaca, 0740.522.411. 867083

• **Închiriez apartament** 2 camere, decomandat, mobilat, utilat, etaj 3, zona Tricoul Roșu, B-dul Revoluției, ☎0757.914.298. 873076

• **Închiriez casă** cu etaj (310 mp), zonă centrală. Ideal sediu firmă. Tel: 0722.293738. 783912

• **Închiriez apartament** ultracentral, 2 camere, renovat, mobilat, utilat. Tel. 0726.281.898. 873770

• **Închiriez urgent** garsonieră mobilată, utilată complet Piața Gării. Telefon 0786.592.475. 865021

• **Dau în** chirie apartament 2 camere decomandat complect dotat în Vlaicu din 1 februarie, 0744.345.349. 852095

• **Ofer spre** închiriere garsonieră confort 1, mobilată. Tel. 0741.026.654. 865075

SPAȚII COM-ARAD

• **Închiriez hală** 212 mp în Parcul Industrial UTA. Tel. 0721.288.570. 872652

• **Închiriez spațiu** comercial, 87 mp, B-dul Revoluției, Bl. 4, parter, visavis de BRD, lângă Banca Transilvania, toate utilitățile. Telefon 0727.798.269. 865828

• **Închiriez 6 încăperi,** pentru birouri, ultramodern, 206 mp, demisol, PRIMĂRIE, 0722-257409. 866743

TEREN-JUDEȚUL ARAD

• **Cumpăr teren** agricol 10-15 ha în localitatea Păuliș sau Sâmbăteni. Telefon 0744.345.349. 852105

OFERTE LOCURI DE MUNCĂ

• **Angajăm șoferi** internațional 20T marfă, atestat, dispecer transport, experiență, ☎0720.108.808.

• **Angajăm lăcătuș** mecanic, șlefuitor metale, muncitor necalificat, 0749.151.408.

• **Angajăm manipulant-** stivuitorist cu gestiune, responsabil, 0728.545.929, L-V 8-18.

• **Angajăm mecanic** întreținere utilaje, prelucrare lemn și metal. Tel. ☎0749.151.408.

• **Angajăm personal** pentru fast-food. Tel. 0744.828.934.

• **Angajăm tâmplari.** Telefon 0756.099.100. 861978

• **Angajăm urgent** maistru, instalator, electrician, persoană dinamică. Telefon 0728.145.036, 0257/280908.

• **Angajez șofer** categoria B pentru distribuție. Tel. 0729.155.524.

• **Angajez șofer** cu experiență pentru camionetă de 7,5 tone, ☎0744.595.025. 865051

• **Angajez șofer** pe basculă, categoriile C+E. Tel. 0730.615.626.

• **Angajez șoferi** tir, cat. C+E, cu experiență. Tel. 0745.144.455.

• **Angajez bucătăreasă** restaurant în Vladimirescu. Ofer și cer seriozitate, 0745.654.434.

• **Angajez bucătar** sau bucătăreasă. Tel. 0745.778.584.

• **Angajez călcător** confecții textile. Telefon 0744.577.738.

• **Angajez maistru,** lăcătuși, sudori confecții metalice, montaj, bune cunoștințe desen tehnic, salar motivant, ☎0728.310.735, 0727.305.133.

• **Angajez medic** veterinar și fără experiență, în Arad. Tel. 0723.870.526.

• **Angajez îngrijitor** pentru cai la sălaș. Telefon 0757.425.909.

• **Angajez secretară** cunoștințe engleză, abilități marketing și organizator evenimente educaționale. Tel.0729.155.528. 873743

• **Angajez vânzătoare** pâine în hală, Piața Mică, condiții avantajoase, ☎0737.331.331. 865829

• **Brutărie angajează** brutar. Program flexibil, salar atractiv. Tel. 0744.875.054. 873137

• **Caut femei** pentru îngrijit bătrâni Germania. Telefon 004915143469061.

• **Caut manichiuristă** la salon, pe centru. Informații tel. 0740.095.776.

• **Firmă pază,** angajează agenți pază, zona Curtici-Vladimirescu. Tel: 0746.284.759. 865022

• **Hotel Phoenix** angajează ospătari. Tel. 0724.301.508.

• **Magazin electrice** angajează vânzător. Telefon 0746.180.418, mail: cadetcompany@yahoo.com

• **Restaurant angajează** ajutor bucătar, pizzar, cu experiență, serozitate. Tel. 0753.928.971.

• **S.C. angajează** șoferi cu atestat curse extern, tir. Tel. 0725.234.626.

• **S.C. transport** angajează contabil cunoscător limba italiană. Tel. 0257/338318.

• **Societate comercială** angajează paznic. Informații 0726.222.711, 0257/227056 int. 11.

• **Societate comercială** angajează fată pentru contabilitate primară. Tel. 0728.956.301.

• **Societate construcții** angajează finisori și constructori structuri. Relații telefon 0741.514.685.

PRESTĂRI SERVICII

• **Acord garanție,** repar mașini spălat automate, frigidere, domiciliul clientului, 0745.395.282. 852999

• **Execut lucrări** instalații termice și sanitare, prețuri avantajoase. Telefon 0744.516.459. 865010

• **Reparăm, tapițăm** canapele, colțare, scaune, rolete, domiciliul clientului. Telefon 0724.208.683. 862464

CONSTRUCȚII

• **Aduc balast,** nisip, sort, pământ, lemne foc, ridic moloz, ☎0747.206.371. 831916

• **Aduc balast,** nisip, sorturi, lemne, ridic moloz, 0754.772.222. 853084

• **Aduc nisip,** balast, lemne de foc esență tare. Tel. 0741.197.282. 873081

• **Vând deșeuri,** duc și la domiciliul clientului. Telefon 0742.749.698. 865813

• **Vând lemne** foc tăiate, crăpate și calitate. Telefon 0721.592.572. 866723

• **Vând lemne** 4 metri ster, la 500 lei. Tel. 0743.899.445. 855136

AUTO STRĂINE

• **Ocazie! Vând** Opel Vectra A, motor 1,7 Isuzu, înmatriculat, taxa nerecuperată, 750 Eur, negociabil. Informații: 0757.247.870, 0745.520.479. 873073

• **Vând Mercedes** 1994 înscris în Ro, 2.500 Euro dubă lift, 0751.905.632. 865061

• **Vând Renault** Clio, an fabricație 1997 airbag volan, servo direcție, stare bună de funcționare, ultimul ITP 1.11.2014, 0742.865.019. 862461

• **Vând Citroen-BX** 1990 benzină și gaz, stare bună, 2200 lei Tel 0770697935 873147

ELECTRONIC PLUS

• **Vând frigider,** mașină spălat automată, congelator, combină, ladă frig, 0257/210613. 853116

• **Vindem/Reparăm electrocasnice** second, frigorifice, mașini spălat, uscătoare, aragaze, electrice, televizoare, anvelope, vitrine comerciale, termopane. Reducere pentru schimb, rate, Lipova. Tel. 0744.796.542. 830997

MOBIDOM

• **Vând dormitor** canapea, aproape noi, colțar cameră, 0722.837.714. 866982

POȘTA LUI CUPIDON

• **Masaj erotic,** rafinament, eleganță, 7 maseuze seducătoare și discrete, ☎0720.411.562. 865053

PIERDERI

• **Pierdut atestat** marfă seria 0287308000, atestat ADR seria 033419, card tahograf A 00217484 R, pe numele Boicu Ovidiu. Le declar nule. 873574

• **Pierdut certificat** constatator emis de ORC Arad nr. 524250/06.07.2012 al punctului de lucru din Arad str. Orșova nr. 8/B aparținând SC Lipangif SRL, CUI 3219855. Îl declar nul. 872649

• **S.C. Amaexpert** S.R.L., nr. O.R.C. J02/1399/2008; CUI 24276101, pierdut Certificat constatator nr. 14642/19.03.2010, eliberat de O.R.C. Arad. Îl declar nul. 873746

• **SC Dural** Celstar BBS Construct SRL pierdut anexa originală la certificatul de înregistrare fiscală. Îl declar nul. 872656

PLANTE-FLORI

• **Vând baloți** de lucernă. Tel. 0743.029.943, 0749.874.824. 831789

• **Vând ieftin** fân de lucernă, Bordea Viorel, com. Șilindia nr. 167. Tel. 0257/372622. 865838

• **Vând tărâțe** și făină. Telefon ☎0744.190.192. 773939

• **Vând 100** baloți paie curate, neplouate, paie amestec fân, ☎0786.594.746. 819519

• **Vând 2** tone porumb 0,5 lei/kg, 3 tone grâu, 0,60 lei/kg. Tel. 0745.139.263. 853507

ANIMALE-PĂSĂRI DOMESTICE

• **Vând câine** boxer de 6 luni. Preț 300 lei, ☎0752.425.210. 865079

• **Vând găini** ouătoare tinere. Tel. 0741.391.909. 831784

• **Vând porc** gras vietnamez, Săntana. Telefon 0741.451.307. 873582

• **Vând vacă** cu lapte 12-14 litri. Telefon 0752.839.776. 867070

• **Vând 10** bucăți grăsuni 30-35 kg/buc., rasă carne, 0744.855.910. 853005

• **Vând 10** grăsuni. Telefon 0740.823.000 după ora 16,00, 0757.882.984. 866845

• **Vând 2** porci la 130 și peste 200 kg, 0723.419.271. 862404

• **Vând 2** tăurași la 350 kg și 200 kg, ☎0741.452.080. 865808

• **Vând 4** porci vietnamezi, 60-80 kg, fără colesterol, Șofronea. Tel. 0743.131.744. 873064

• **Vând 6** purcei și 4 scroafe vietnameze. Tel. 0747.807.216. 865957

MAȘINI,UTILAJE,INSTALAȚII

• **Vând Combină** Class Dominator-80, motor Mercedes, piese rezervă, ☎0748.576.296, 0740.148.154. 866970

• **Vând urgent** malaxor patiserie 20 kg, 400 Euro, 0722.709.493, 0722.837.714. 866854

ÎMPRUMUTURI FINANCIARE

• **IFN acordă** împrumuturi financiare pensionarilor, angajaților, PFA, I.I. Informații 0729.660.774.

DIVERSE

• **Cumpăr lână** de oaie, cantitate mare. Tel. 0727.836.953. 873078

• **Cumpăr mobilă** din lemn curbat, fotolii, măsuțe, cărți și alte obiecte vechi, 0744.203.945. 853110

• **Cumpăr pene,** fier, cupru, alamă, baterii, caroserii, preț bun, 0741.689.068. 866823

• **Cumpar Dosare** ANRP legea 290, 9, puncte, decizii legea 10. Tel: 0747/155.519 833760

• **Vând aparat** auditiv. Informații tel. 0357/412072. 866882

• **Vând cazane** țuică, diferite mărimi, preț avantajos. Telefon 0744.133.862. 853090

• **Vând cazane** pentru țuică din aramă, la comandă. Telefon 0746.549.644. 842292

• **Vând geamuri,** uși termopan noi, diferite dimensiuni, nuanțe, prețuri mici, ☎0734.347.973. 873567

• **Vând mașină** de cusut simplă și triplok, 330 Euro, 0722.837.714. 866878

• **Vând mobilă:** recameu, vitrină, dulap haine, toaletă, masă TV, 2 fotolii cu măsuță rotundă, dulap vitrină, toate din lemn curbat, stare perfectă, covoare persane, lichidare locuință. Telefon 0723.820.242. 866784

• **Vând sare** bulgări, asigur transportul. Telefon 0740.675.277. 865031

• **Vând servici** de masă de 6 persoane din porțelan și garnitură tacâmuri 12 persoane. Tel. 0751.162.750, 0771.320.852. 865018

• **Vând termopane** second-hand la cel mai mic preț, made Germania, 0751.905.632. 865060

• **Vând vană** baie fontă, 2 cauciucuri 185/65/15, de iarnă, ☎0722.979.890. 873069

• **Vând vitrină** mezeluri puțin folosită, import Polonia. Informații telefon 0758.666.089. 861865

• **Vând porci,** 6 bucăți, 100-120 kg bucata, 8 lei/kg. Tel: 0257.534329.

Cu tristețe amintim că se împlinesc 6 săptămâni de la despărțirea de dragul nostru tată,

PALEA PAVEL.

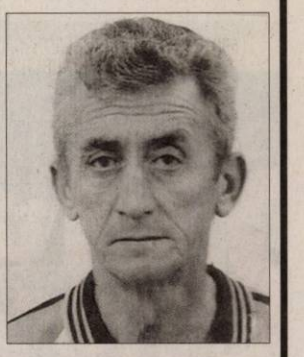

Slujba de pomenire va avea loc sâmbătă, 31 ianuarie 2015, ora 12:30, la Catedrala Ortodoxă Veche. Nu te vom uita niciodată!

Familia

BALTĂ ADALBERT ȘTEFAN,

dragostea mea. Îndurerate gânduri de despărțire și neuitare pentru care cu prețuire meritată cât voi trăi eu nu te voi uita niciodată, la cei 15 ani de grea despărțire.

Soția

Azi se împlinesc 18 ani de când iubitul nostru fiu, soț, tată, socru și bunic,

GHIȚĂ CRIȘAN

a devenit o stea cu lumină blândă care ne veghează din cer.

Familia

Se împlinesc 42 respectiv 9 ani de când Bunul Dumnezeu i-a primit în veșnicie pe scumpii mei părinți,

GHEORGHE și IULIANA NEGRU.

Fiica Floarea din Curtici

Program mica publicitate: pe B-dul Revoluției, nr. 81 luni-vineri: 8.00-18.00, duminică: 9.00-13.00.

Anunțurile de mică publicitate se preiau doar în locația de pe B-dul Revoluției, nr. 81 (clădirea de lângă hotelul Continental, fost Astoria) după următorul program: de luni până vineri între orele 8-18, iar duminica între orele 9-13.

EVIDENȚIAZĂ-TE!

Talon valabil până în 31 martie 2015

Text: **DATA apariției:**.....

.....

.....

.....

.....

.....

.....

.....

Date personale:

Nume și Prenume:

Telefon:

Buletin de identitate:

TALON + PREȚUL CATEGORIEI AFERENTE

Anunțurile se preiau zilnic, la ghișeu, până în ora 16⁰⁰, după această oră, se pot prelua doar prin intermediul sistemului online de preluare al anunțurilor disponibil pe www.jurnalaradean.ro . Anunțurile de mică publicitate din Jurnal Arădean se publică pe baza talonului din ziar
Redacția nu își asumă responsabilitatea pentru conținutul anunțurilor de mică publicitate!

JURNAL ARĂDEAN

Echipa Norvegiei sărbătorește FOTO: EPA

Norvegienii, cei mai buni

LYON. Echipa Norvegiei a câștigat trofeul de aur al prestigiosului concurs Bocuse d'Or ce s-a desfășurat pe 27 și 28 ianuarie în cadrul salonului Sirha, în Lyon. Echipa Norvegiei a mai câștigat de patru ori, de-a lungul istoriei, trofeul de aur Bocuse d'Or. Podiumul Bocuse d'Or 2015 este completat de echipele Statelor Unite ale Americii și Suediei. Cele 24 de țări care au concurat la Bocuse d'Or 2015 au fost, în ordinea intrării în competiție: Chile, Australia, Islanda, Marea Britanie, Franța, Guatemala, Argentina, Spania, Statele Unite ale Americii, Estonia, Elveția și Maroc (27 ianuarie) și Germania, Finlanda, Malaezia, Norvegia, Canada, Japonia, Danemarca, Suedia, Singapore, Ungaria, Olanda și Coreea de Sud (28 ianuarie). Au mai fost acordate următoarele premii: Premiul pentru cel mai bun poster: echipa Ungariei, Premiul pentru cea mai bună promovare: echipa Argentinei, Premiul pentru cel mai bun ajutor de bucătar (commis): Finlanda (Antti Lukkari), Premiul special pentru preparatul din pește: echipa Japoniei. Premiul special pentru preparatul din carne de pasăre: echipa Finlandei. **SURSA: AGERPRES**

Invitat la „The Late Show"

LOS ANGELES. Producătorii emisiunii „Late Show", prezentată de David Letterman și difuzată de CBS, l-au invitat pe Jay Leno, fost rival al vedetei TV, să participe ca invitat la acest talk-show înainte de retragerea din mai a lui Letterman, potrivit unor relatări din presa americană. Oferta de participare a lui Jay Leno ca invitat în cadrul „Late Show" ar fi fost făcută anul trecut, scrie tvinsider.com, care citează surse anonime. **SURSA: MEDIAFAX**

A „înviat" după cinci zile

WASHINGTON. O pisică din America, pe nume Bart, despre care se credea că e moartă în urma unui accident de mașină, a reapărut la cinci zile după ce fusese îngropată. După câteva intervenții chirurgicale, Bart este în prezent în convalescență și urmează să se întoarcă acasă săptămâna viitoare, a declarat Sherry Silk, șef al Humane Society, asociație de protecție a animalelor care s-a ocupat de îngrijirea animalului la Tampa (Florida). **SURSA: AGERPRES**

În parc

Într-o pauză de tras la sanie, un câine Husky face deliciul fotografilor în parcul Sokolniki din Moscova. FOTO: EPA

Expoziție de milioane

ROMA. Circa 8 milioane de bilete s-au vândut până acum pentru Expoziția Universală de la Milano, care urmează să se deschidă în 1 mai, a anunțat joi comisarul expoziției, Giuseppe Sala, menționat de AFP. La acest eveniment cu tema „Hrănirea planetei, energie pentru viață", găzduit timp de șase luni - până în 31 octombrie - de marele oraș italian, sunt așteptați aproximativ 20 de milioane de vizitatori. Cu trei luni înaintea inaugurării expoziției, din cele 8 milioane de bilete vândute, 5 milioane au fost cumpărate din afara granițelor Italiei, a afirmat Sala la o conferință cu presa străină, susținută la Milano. „Prima țară este China, de unde s-au cumpărat un milion de bilete", multe altele, „între 300.000 și 400.000", fiind achiziționate în țări din Orientul Mijlociu, a adăugat comisarul expoziției. Prețul mediu al unui bilet cumpărat în avans este de 22 de euro. **SURSA: AGERPRES**

Giuseppe Sala FOTO: EPA

Un fotomodel de succes

LONDRA. Americanca Tess Munster, de 29 de ani, este prima femeie de 120 de kilograme selecționată de una dintre cele mai prestigioase agenții de fotomodele din lume, MiLK Management, scrie miercuri ziarul spaniol „ABC". „Cred că singura ei limită este cerul", a afirmat fondatoarea agenției, Anna Shillinglaw, ea însăși fost fotomodel. „Am decis să închei un contract cu ea după ce am văzut cât este de urmărită pe internet și ce mesaje pozitive transmite pentru multă lume. Este glasul multor persoane care tac", a adăugat ea. Născută în statul american Mississippi, Tess Munster nu este doar o persoană corpolentă cu față drăguță. Expunându-și cu dezinvoltură formele extrem de generoase, ea a devenit un veritabil „guru" al femeilor supraponderale datorită activității sale pe rețelele sociale. Pe contul ei de Instagram duce campania #offyourbeautystandards (#în afara canoanelor de frumusețe) prin care denunță „tirania" și presiunile exercitate de standardele impuse de lumea modei și face tot posibilul pentru a pune în evidență senzualitatea femeilor grase. **SURSA: AGERPRES**

Tess Munster FOTO: FAN

Restaurante de Top 100

PARIS. Restaurantul „Pierre Gagnaire" din Paris, care poartă numele maestrului său bucătar, este primul din topul celor 100 de restaurante la care oricine ar trebui să meargă măcar o dată în viață, realizat de revista „Le Chef". Clasamentul a fost alcătuit pe baza opțiunilor exprimate de cei 512 chefi cotați cu două sau trei stele Michelin din întreaga lume și este dominat clar de restaurante din Franța. Potrivit Top 100 din „Le Chef", în Franța se găsesc 31 dintre restaurantele la care este „neapărat" să iei o masă, printre acestea figurând cele care aparțin unor „monștri sacri" precum maeștrii bucătari Paul Bocuse, Alain Ducasse și Michel Bras. Pe locul al doilea se situează Japonia, cu 13 restaurante, urmată de SUA și Italia, fiecare cu câte zece nume, inclusiv „Per Se" a lui Thomas Keller. **SURSA: AGERPRES**

Pierre Gagnaire FOTO: FAN

Bianca

Are 17 ani, este născută în zodia Leu și îi place muzica și dansul

Sunt ființe cu sensibiltate

Legislația franceză le acordă animalelor statutul de „ființe dotate cu sensibilitate".

Supuse regimului bunurilor personale FOTO: EPA

PARIS. Parlamentul francez a recunoscut calitatea animalelor de a fi „ființe dotate cu sensibilitate", într-un proiect de lege privind modernizarea și simplificarea legislației țării, adoptat definitiv miercuri de Adunarea Națională, informează France Presse.

Această prevedere, adoptată la capătul unui lung parcurs parlamentar, lansat la sfârșitul anului 2013, a provocat schimburi de opinie aprinse, dar nu va antrena „nicio bulversare juridică de amploare", potrivit unei deputate a majorității socialiste, Cécile Untermaier. Această prevedere aliniază Codul civil francez, care până acum considera animalele ca „bunuri mobile", cu Codurile penal și rural care recunoșteau deja animalele ca ființe sensibile. Noul statut recunoscut pentru animale are un caracter pur simbolic întrucât aceste „ființe dotate cu sensibilitate" rămân supuse regimului juridic al bunurilor materiale. „Sub rezerva legilor care le protejează, animalele sunt supuse regimului bunurilor personale", stipulează textul adoptat de Adunarea Națională.

Pentru că, după cum scrie RFI, în fața asociațiilor de apărare a animalelor se află un alt lobby puternic format din crescători de animale, pescari, vânători și laboratoare de cercetare care utilizează cobai și care se opun instituirii unui statut superior pentru animale. **SURSA: AGERPRES**

Un alt fel de pirat

WASHINGTON. Actorul spaniol Antonio Banderas, obișnuit să joace tot felul de roluri, dă glas unui pirat în noul film de animație „The SpongeBob Movie: Sponge Out of Water" (SpongeBob: Aventuri pe uscat), care se plasează la antipozii personajului interpretat de Johnny Depp în seria de succes „Piratii din Caraibe", informează joi EFE. „Am dorit să ne îndepărtăm de această imagine hibridă a lui Johnny Depp în această serie: ambiguă și bazată pe personalitatea lui Keith Richards", a declarat Banderas. Johnny Depp l-a citat pe chitaristul Keith Richards de la Rolling Stones ca sursă de inspirație pentru Jack Sparrow. „Am încercat să joc un pirat mai clasic, pentru copii", a subliniat Banderas. **SURSA: AGERPRES**

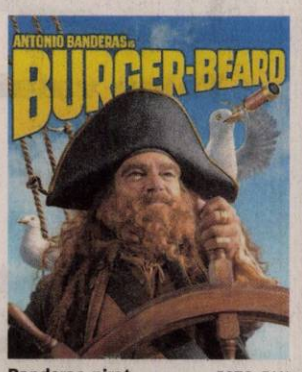

Banderas, pirat FOTO: FAN

Ninsori însoțite de fulgere

LONDRA. Ninsori abundente însoțite de fulgere au avut loc joi în Marea Britanie, iar, ca efect, traficul rutier, feroviar și aerian se desfășoară cu dificultate. „Avem ninsori însoțite de fulgere, în zona de nord a orașului Manchester - sunt furtuni normale, doar că este ninsoare în loc de ploaie", a declarat Simon Partridge, un reprezentant al Serviciului meteorologic. Școli din regiunile Cumbria, Scoția și Irlanda de Nord au fost închise din cauza ninsorilor, iar compania telefonică EE a anunțat că semnalul are probleme în zonele Ayrshire, Yorkshire, Tyne și Wear. Peste zece trenuri au fost anulate între orașele Manchester și York. Numeroase zboruri au fost suspendate.